



# 첫 만남에

고객의 마음을 사로잡는

강력한 클로징\_이

본 과정은 영업상담을 위한 정보제공을 목적으로 제작되었으며,  
완전성을 보장하지 않습니다. 보험상품 판매 시에는 반드시  
해당 보험사의 상품설명서와 약관을 참고하시기 바랍니다.

이희준



# 보험!

제대로 알고 가입하셨나요?

◇ 본 자료의 사용 권한은 유튜브보험신지점  
허가 받지 않은 자의 무단 도용이나 불법 복제 사용시 민형사상 책임을 질 수 있습니다. II만 있으며,

01

## 진심을 다하는 15년 경력 설계사!

돈을 버는 것도 중요하지만 사람과의 관계를 소중히 합니다!

# 진심을 다하는 15년 경력 설계사!

돈을 버는 것도 중요하지만 사람과의 관계를 소중히 합니다!

에셋



2019-04937

이희준

지점장

금융센터지점

보험의 최고가치는 '보상'입니다.

사업단

서울시 광진구

Mobile 010.

E-mail drea

1412

교보생명 1588.1001	오렌지라이프 1588.5005	흥국생명 1588.2288	DGB생명 1588.4770
동양생명 1577.1004	라이나생명 1588.0058	ABL생명 1588.6500	KDB생명 1588.4040
미래에셋 1588.0220	메트라이프 1588.9600	AIA생명 1588.9898	KB생명 1588.9922
삼성생명 1588.3114	차별라이프 1599.4600	DB생명 1588.3131	NH생명 1544.4000
신안생명 1588.5580	안화생명 1588.6363		

메리츠화재 1566.7711	안화손해 1566.8000	AIG손해 1544.2792	MG손해 1588.5959
롯데손해 1588.3344	연대해상 1588.5656	DB손해 1588.0100	NH손해 1644.9000
삼성화재 1588.5114	웅국화재 1688.1688	KB손해 1544.0114	

04983 서울시 광진구 아차산로 563 대안제지빌딩 2층  
02.2024.9600 www.primeasset.kr

에셋

2019, 2020, 2021 3년 연속

Certificate of CERTIFIED INSURANCE CONSULTANT

인증기간 2021.06.01~2022.05.31

소속 [ ] 에셋(주)

성명 이 희 준

인증번호 2021-07668

상기인은 고객만족을 통한 보험의 신뢰를 최우선 가치로 하는 한국보험대리점협회 우수인증설계사 임을 증명합니다.

This is to certify that the person above as a KIAA certified insurance consultant, who puts trust of the insurance through customer satisfaction as the highest priority value.

우수인증설계사

2021. 6. 1.



한국보험대리점협회 회장 조 경 민  
Korea Insurance Agency Association  
Chairman Kyung-Min Cho



# 30개 보험사 비교·분석·가입 후 확실한 보상 관리까지!

안녕하세요! 복잡하고 어려운 보험을 구독자분들에게 쉽게 알려드리는 보험신입니다!

▶구독 👍좋아요 🔔알림



## 보험 경력 15년 x 보상 전문가

# 010- [REDACTED]

30개 보험사 비교분석 가입 후 확실한 보상관리까지



**보험신**  
구독자 7.77천명

구독

홈
동영상
재생목록
커뮤니티
채널
정보
🔍

업로드한 동영상 ▾

≡ 설정 기준

- |   |  |   |   |  |  |
|---|--|---|---|--|--|
|  <p><b>가장 완벽한 심장질환근로비</b><br/>149<br/>2:32</p>              |  <p><b>100점짜리 어린이보험</b><br/>실제인공개<br/>6:19</p> |  <p><b>보험 설계나 선택이</b><br/>3:28</p>                  |  <p><b>이런이 보험!</b><br/>0세부터 30세까지!<br/>최강 조합 추천<br/>1:42</p> |  <p><b>유사암만 가입하고 싶다면?</b><br/>2:51</p> |  <p><b>보통 10% 할인 받고 가입할</b><br/>입력된 보험<br/>300만<br/>1:38</p> |
| <p>보장범위가 넓은 뇌혈관, 허혈성, 부정맥을 보장하는 보험...<br/>조회수 1.1천회 · 1일 전</p>  | <p>어린이보험 가입을 생각해두신다면 이렇게 혼합설계 하...<br/>조회수 1.5천회 · 5일 전</p>  | <p>어떤보험설계사를 선택해야 할까요? 시정하시면 도움되실...<br/>조회수 806회 · 9일 전</p>   | <p>0세부터 30세까지 어드회사와의 조합이 좋을가요? N사와...<br/>조회수 868회 · 12일 전</p>  | <p>유사암2배로 롤런! 유사암만 가입을 원하시는 분 들 필수...<br/>조회수 667회 · 2주 전</p>  | <p>지금까지 이런보험은 없었다! 모든것이 완벽한 보험사! 무...<br/>조회수 402회 · 2주 전</p>  |
|  <p><b>보험료 15% 할인과 부정맥과심부전까지 보장하고 수술비가...</b><br/>1:19</p> |  <p><b>보험점검!</b><br/>2:18</p>                 |  <p><b>LIVE</b><br/>2022.1.18 오후 3시!<br/>34:43</p> |  <p><b>고혈압, 당뇨, 고지혈증 있으신 분들은 건강체로 보험가입이...</b><br/>2:35</p> |  <p><b>보험신의 보상 포착!</b><br/>3:36</p>   |  <p><b>유사암만 많이 가입하고 싶다면</b><br/>더가까이 정답!<br/>4:20</p>       |
| <p>보험료 15% 할인과 부정맥과심부전까지 보장하고 수술비가...<br/>1:19</p>  | <p>건강검진 전 리모델링 해야 할까 건강검진 후에 리모델링...<br/>2:18</p>  | <p>보험관련 무엇이든 물어보세요 (보험신 5번째 라이브방...<br/>34:43</p>   | <p>고혈압, 당뇨, 고지혈증 있으신 분들은 건강체로 보험가입이...<br/>2:35</p>   | <p>자동차부상위로급? 가해자피해자과실비율관계없이 지급...<br/>3:36</p>   | <p>4천만원까지 유사암만 가입하고 싶으신분들을 위한 유일한...<br/>4:20</p>  |



02

GA

# GA란?

GA(General Agency)는 보험회사를 비롯한 여러 금융회사와의 판매 대행 계약을 통해 다양한 상품 및 가격 정보를 비교하여 **고객에게 가장 유리한 상품을 판매**하는 판매대행 독립법인(Independent Agency)을 의미합니다.

보험회사



제조

GA





비교·판매

고객



합리적 구매

# 30개 넘는 보험회사를 다루고 있습니다!

 <p>고객센터 1588-0220</p>	 <p>고객센터 1588-6363</p>	 <p>고객센터 1588-3114</p>	 <p>고객센터 1588-1001</p>	 <p>고객센터 1566-7711</p>	 <p>고객센터 1566-8000</p>	 <p>고객센터 1588-3344</p>	 <p>고객센터 1588-5959</p>
 <p>고객센터 1588-2288</p>	 <p>고객센터 1577-3311</p>	 <p>고객센터 1588-5580</p>	 <p>고객센터 1588-4770</p>	 <p>고객센터 1688-1688</p>	 <p>고객센터 1588-5114</p>	 <p>고객센터 1588-5656</p>	 <p>고객센터 1544-0114</p>
 <p>고객센터 1588-4040</p>	 <p>고객센터 1588-9922</p>	 <p>고객센터 1588-3131</p>	 <p>고객센터 1577-1004</p>	 <p>고객센터 1588-0100</p>	 <p>고객센터 1544-2792</p>	 <p>고객센터 1566-5800</p>	 <p>고객센터 1644-9000</p>
 <p>고객센터 1544-4000</p>	 <p>고객센터 1588-6500</p>	 <p>고객센터 1688-1118</p>	 <p>고객센터 1588-9898</p>	 <p>고객센터 1566-3000</p>			
 <p>고객센터 1588-0058</p>	 <p>고객센터 1588-9600</p>	 <p>고객센터 1577-4117</p>	 <p>고객센터 1588-5005</p>				



03

## 보험 상품 비교

회사마다 보험료가 다릅니다!

# 회사마다 보험료가 다릅니다!

Korea Financial EDU

## 보험료 비교 - I

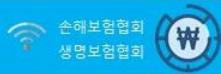

담보별 가입 한도 및 연계조건이 반영되지 않은 결과이며, 최적의 설계를 위하여 담당 설계사의 역량이 중요합니다.

기준일 : 2022-02-10

재무담당사 : 프라임에셋 / 이희준

ALL Big6

담보명	가입금액 (만원)	DB손해	KB손해	MG손해	롯데손해	메리츠화재	삼성화재	한화손해	현대해상	흥국화재	NH농협손해
일반상해사망											
질병사망 (80세)											
상해후유장해(3~100%)											
질병후유장해(3~100%)											
암진단비(유사암제외)	3,000	47,640	46,860	44,550	48,540	51,060	50,940	48,210	50,898	43,080	50,730
유사암진단비	2,000	3,000	3,540	3,540	3,600	3,980	5,000	4,420	3,740	3,600	2,800
암수술비(유사암20%)											
항암방사선약물치료비											
표적항암약물허가치료비(갱)											
암직접치료입원일당											
뇌졸중진단비											
뇌혈관질환진단비	1,000	12,770	12,930	13,970	12,840	13,630	14,630	13,600	12,410	13,400	13,140
급성심근경색증진단비											
허혈성심장질환진단비	1,000	6,220	6,500	6,990	6,430	7,170	7,370	9,050	6,820	6,760	5,680
심장질환(특정 I, II)진단비											
말기신부전증진단비											
상해수술비	100	4,420	3,920	4,330	4,400	6,810	6,800	4,300	3,560	3,940	3,550
질병수술비	30	6,129	5,262	6,846	4,893	5,748	7,644	6,033	5,145	5,961	5,304
질병 1~5종수술비											
뇌혈관질환수술비	1,000	2,300	2,100	2,100	4,800	3,050	4,460	5,500	3,300	2,200	3,500
허혈성심장질환수술비	1,000	3,000	4,200	5,200	6,300	4,220	3,050	7,100	4,300	6,200	4,700
상해입원일당											
질병입원일당											
합계 보험료		85,479	85,312	87,526	91,803	95,668	99,894	98,213	90,173	85,141	89,404

성별 ▼  
 담성 ▼  
 여성 ▼  
 25세 ▲  
 30세 ▲  
 35세 ▲  
 40세 ▲  
 45세 ▲  
 50세 ▲  
 55세 ▲  
 60세 ▼  
 상품유형 ▼  
 표준형 ▲  
 부해지형 ▼  
 선택 ▼  
 성인보험 ▲  
 어린이보험 ▼  
 표준채 ▲  
 325 ▲  
 335 (333) ▼

**₩14,753**  
 minimum maximum  
 ₩85,141 ₩99,894  
 흥국화재 삼성화재

총 차액  
 (20년납 기준)  
**₩3,540,720**



Check

● 적용기준 : 사무직, 100세만기, 20년납

◇ 출처 : 한국파이낸셜에듀 보험상담 프로그램 FIST

# 회사마다 보험료가 다릅니다!

2022년 2월 종신보험[일반 - 보험료 TOP10]

기준 : 40세 / 주계약 1억원 / 20년납 / 보증형 / 기본형 / 할인 / 남자

회사명	상품명	예정이율 (%)	환급률 (%)				보험료 (원)	
			10년	20년	30년	40년	남	여
라이나생명	THE건강해지는종신	2.25	88.8	98.3	116.2	135.0	240,000	217,000
DGB생명	마음튼튼유니버설종신	2.60	65.5	93.4	115.9	142.8	267,540	237,160
DB생명	10년더드림플러스UL종신	2.5 (12년초과 2.25)	78.1	96.5	116.5	140.6	287,700	259,200
푸르덴셜생명	종신보험 푸르덴셜생명	2.40	74.7	83.4	100.3	116.6	289,000	258,000
ABL생명	더나은플러스ABL유니버설종신	2.25	85.3	97.0	116.5	140.6	291,060	256,760
KB생명	국민의평생종신보험	2.25	80.5	91.2	107.6	125.8	296,100	269,400
KDB생명	인생마스터플랜유니버설종신	2.30	89.5	96.5	117.3	143.8	302,000	269,000
신한라이프	탄탄튼튼유니버설종신	2.0	80.5	88.3	101.6	114.7	304,580	278,390
흥국생명	리치플러스UL종신	2.25	81.7	93.0	112.5	137.4	313,000	283,000
동양생명	NEW디딤돌유니버설통합종신	2.5 (10년초과 2.25)	81.5	94.2	113.9	139.7	316,000	278,000

**월 76,000원 차이!**  
**20년납 총 차액은**  
**무려 1,824만원!**



04

## 의료 실비 보험

가입 시기마다 보상이 다릅니다!

# 가입 시기에 따라 보상이 다른 의료 실비 보험!

09.08 이전	09.08~13.03	13.04~15.08	15.09~17.03	17.04~현재
<b>상해의료비</b> - 급여 100% - 비급여 100%  <b>상해/질병 입원의료비</b> - 급여 100% - 비급여 100%  <b>상해/질병 통원의료비</b> [처방조제포함] - 5천원 공제	<b>상해/질병 입원의료비</b> - 급여 90% - 비급여 90%  <b>상해/질병 통원의료비</b> - 1/1.5/2만원 공제  <b>상해/질병 처방조제비</b> - 8천원 공제	<b>1년 갱신 / 15년 재만기</b>	<b>상해/질병 입원의료비</b> - 급여 90% - 비급여 80%  <b>상해/질병 통원의료비</b> - 1/1.5/2만원 VS [(급여 x 10%) + (비급여 x 20%)] 중 큰 금액 공제  <b>상해/질병 처방조제비</b> - 8천원 VS [(급여 x 10%) + (비급여 x 20%)] 중 큰 금액 공제	

<b>[비급여]도수치료/ 체외충격파/증식치료</b> - 2만원 VS 30% 중 큰 금액 공제 - 350만원 한도	<b>[비급여]주사료</b> - 2만원 VS 30% 중 큰 금액 공제 - 250만원 한도	<b>[비급여]MRI/MRA</b> - 2만원 VS 30% 중 큰 금액 공제 - 300만원 한도
---	--	--



◇ 출처 : FP클라우드 임정운 강사 강의

# 의료 실비 보험이란?

- ◇ 의료 실비 보험은 고객님의 실제 손해 난 병원비를 그대로 보장해 주는 최소한의 안전장치입니다.
- ◇ 보상에서 제외되는 몇 가지 항목 외에 모든 상해, 질병이 보상되어 모든 보험 중 보장 범위가 넓습니다.

## 2009년 8월~2015년 8월 가입 기준

구분	상해·질병으로 인한 통원	상해·질병으로 인한 입원
보장 금액	사고당 25만원 한도	5천만원 한도 내 입원 금액의 90% 보상
약제비	병원 규모 관계 없이 8천원 이상 발생시 8,000원 공제 후 보상(한도 5만원)	병원 규모 관계 없이 8천원 이상 발생시 8,000원 공제 후 보상(한도 5만원)
자기 부담금	의원 1만원, 종합병원 1만 5천원, 대학병원 2만원 고객 본인부담금	의원 1만원, 종합병원 1만 5천원, 대학병원 2만원 고객 본인부담금
부득이한 경우 상급병실 사용시	-	50% 고객 부담, 50% 보험사 보상
한의원·한방병원 ·치질·치과	급여 부분만 보상 (MRI, CT 등 보상에서 제외)	급여 부분만 보상 (MRI, CT 등 보상에서 제외)
검사 비용	한의원, 한방병원, 치과, 항문외과(치질)를 제외한 모든 검사 보상	한의원, 한방병원, 치과, 항문외과(치질)를 제외한 모든 검사 보상
보상 제외	미용, 임신·출산 관련, 예방 접종, 비뇨기과 질환(일부 보장 X), 건강 검진, 정신 질환	미용, 임신·출산 관련, 예방 접종, 비뇨기과 질환(일부 보장 X), 건강 검진, 정신 질환

# 의료 실비 보험이란?

- ◇ 의료 실비 보험은 고객님의 실제 손해 난 병원비를 그대로 보장해 주는 최소한의 안전장치입니다.
- ◇ 보상에서 제외되는 몇 가지 항목 외에 모든 상해, 질병이 보상되어 모든 보험 중 보장 범위가 넓습니다.

2015년 9월~2021년 6월 가입 기준(2017년 4월 가입자부터는 비급여 3종 분리 운영)

구분	상해·질병으로 인한 통원	상해·질병으로 인한 입원
보장 금액	<p><b>사고당 25만원 한도</b> (급여 90% 보상, 비급여 80% 보상)</p>	<p><b>5천만원 한도 내 입원 금액의 80~90% 보상</b> (급여 90% 보상, 비급여 80% 보상 / 비급여 3종 : MRI, 수액 치료, 도수 치료 70% 보상)</p>
약제비	<p><b>병원 규모 관계 없이 8천원 이상과</b> 급여 10%, 비급여 20% 중 큰 금액 공제 후 보상(한도 5만원)</p>	<p><b>병원 규모 관계 없이 8천원 이상과</b> 급여 10%, 비급여 20% 중 큰 금액 공제 후 보상(한도 5만원)</p>
자기 부담금	<p>의원 1만원, 종합병원 1만 5천원, 대학병원 2만원과 진료비 급여 10%, 비급여 20% 합한 금액 중 큰 금액 중 큰 금액이 고객 본인부담금</p>	<p>입원 금액의 10%~20% 고객 본인부담금</p>
부득이한 경우 상급병실 사용시	-	<p><b>50% 고객 부담, 50% 보험사 보상</b></p>
한의원·한방병원 ·치질·치과	<p><b>급여 부분만 보상</b> (MRI, CT 등 보상에서 제외)</p>	<p><b>급여 부분만 보상</b> (MRI, CT 등 보상에서 제외)</p>
검사 비용	<p>한의원, 한방병원, 치과, 항문외과(치질)를 제외한 모든 검사 보상</p>	<p>한의원, 한방병원, 치과, 항문외과(치질)를 제외한 모든 검사 보상</p>
보상 제외	<p><b>미용, 임신·출산 관련, 예방 접종, 비뇨기과 질환(일부 보장 X), 건강 검진, 정신 질환(2016년부터 일부 보장)</b></p>	<p><b>미용, 임신·출산 관련, 예방 접종, 비뇨기과 질환(일부 보장 X), 건강 검진, 정신 질환(2016년부터 일부 보장)</b></p>

# 보상 제외 항목

## 1. 선천성 뇌질환 (Q00~Q04)

Q00 무뇌증 및 유사기형  
Q01 뇌류  
Q02 소두증  
Q03 선천 수두증  
Q04 뇌의 기타 선천 기형

## 3. 비만(E66)

## 4. 임신, 출산 및 산후기(O00~O99)

## 5. 여성생식기의 비염증성 장애

N96 습관성 유산자  
N97 여성 불임증  
N98 인공수정과 관련된 합병증

## ※ 치과치료(K00~K08) 및 한방 치료의 비급여 의료비

K00 치아의 발육 및 맹출(이동) 장애  
K01 매몰치 및 매복치  
K02 치아우식증  
K03 치아경조직의 기타 질환  
K04 치수 및 치근단주위 조직의 질환  
K05 치은염(잇몸염) 및 치주 질환  
K06 치은(잇몸) 및 무치성 치조용선(이틀용기)의 기타 장애  
K07 치아안면이상(부정교합을 포함)  
K08 치아 및 지지구조의 기타장애

※ 급여의 본인부담금은 보상함.

## 2. 정신 및 행동장애 (F04~F99)

F04~F09 증상성을 포함하는 기질성 정신장애  
F10~F19 정신활성 물질 사용에 의한 정신 및 행동장애  
F20~F29 정신분열증, 분열형 및 망상성 장애  
F30~F39 기분(정동) 장애  
F40~F48 신경증적, 스트레스와 연관된 신체형적 장애  
F50~F59 생리적 장애 및 신체적 요인들과 연관된 행동 증후군  
F60~F69 성인 인격 및 행동 장애  
F70~F79 정신 발육지연  
F80~F89 정신 발달 장애  
F90~F98 소아기 및 청소년기에 주로 발생하는 행동 및 정서 장애  
F99 상세 불명의 정신 장애

※ 치매(F00~F03)는 보상

## 6. 비뇨기계 장애

N39 비뇨기계통의 기타 장애  
R32 상세불명의 요실금

## 7. 직장 또는 항문질환 중 비급여 의료비(I84, K60~K62)

I84 치질  
K60 항문 및 직장부의 열구 및 셋길(누공)  
K61 항문 및 직장부의 고름집(농양)  
K62 항문 및 직장의 기타 질환

※ 급여의 본인부담금은 보상함.

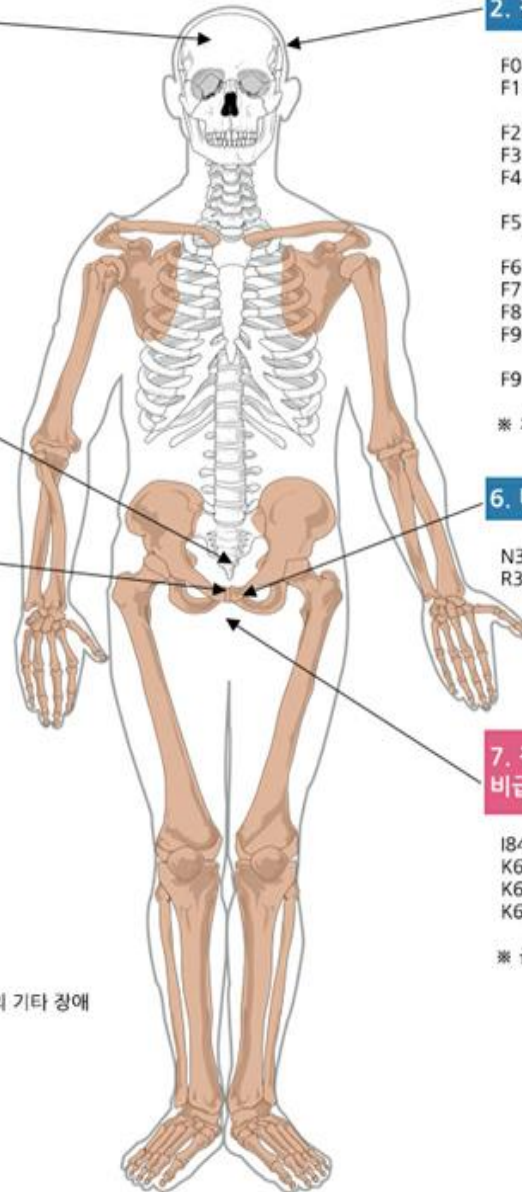



05

## 생명 보험과 손해 보험

장점과 단점

# 생명 보험과 손해 보험

	생명 보험	손해 보험
보험사	삼성생명, 한화생명, DB생명, 교보생명, 라이나생명, 메트라이프 등	삼성화재, 한화손해보험, DB손해보험 KB손해보험, 메리츠화재, 현대해상 등
장점	<p>① 사망 보험금 가입시 유리함. → 만기가 없고 (종신) 사망시 이유 불문 보험금 지급, 일정기간 유지시 100% 이상 환급률</p> <p>② 장기 저축 상품 가입시 유리함. → 변액 투자 상품, 확정 금리 등, 연금 상품 가입시 종신 연금 수령 가능</p>	<p>① 생명 보험에 비해 특약의 종류가 다양함. → 112~144대 질병 수술비, 뇌혈관 질환 진단비, 허혈성 심장 질환 진단비, (2대 진단비는 생명 보험에 비해 저렴) 가족 일상 배상 책임 특약, 화재보험, 운전자 보험 등</p>
단점	<p>① 손해 보험에서 보장하는 질병 특약 중 생명 보험에는 보장 안 되는 특약이 있음.</p> <p>② 생명 보험에 실비 가입시 손해 보험에 비해 진료비 한도가 적음.</p>	<p>① 저축 상품으로는 불리</p> <p>② 일반 사망이(이유 불문) 아닌 상해 사망, 질병 사망으로 나뉘어져 있음. (질병 사망은 만기가 최대 80세까지)</p>

06

## 보험 특약

보험은 통계와 확률입니다!

# 발생 확률과 보험료가 높은 중요한 특

약

01

**암 진단비**

02

**뇌혈관 진단비**

03

**허혈성 심장 질환 진단비**

(+ 149 부정맥)

04

**각종 수술비**

(질병·상해 수술비, 뇌혈관 질환 수술비, 허혈성 심장 질환 수술비, 질병·상해 1~5종 수술비, 112대·123대·144대 질병 수술비 등)

05

**질병 입원 일당·상해 입원 일당**

(입원 1일당 3만원, 생명 보험은 3일 초과 4일째부터 지급)  
(180일 한도, 30일 한도, 20일 한도, 10일 한도 등)

# 2대 진단비 보장 범위

## 뇌혈관질환

### 뇌졸중

### 뇌출혈

160 거미막밑 출혈  
161 뇌내출혈  
162 기타 비외상성 머리내 출혈

163 뇌경색증  
165 뇌전동맥의 폐색 및 협착  
166 대뇌동맥의 폐색 및 협착

164 출혈 또는 경색증으로 명시되지 않은 뇌중풍  
167 기타 뇌혈관 질환  
168 달리 분류된 질환의 뇌혈관 장애  
169 뇌혈관 질환의 후유증

## 허혈성심장질환

### 급성심근경색

121 급성 심근경색증  
122 속발성 심근경색증  
123 급성 심근경색증에 의한 특정  
현재 합병증

120 협심증  
124 기타 급성 허혈성 심장 질환  
125 만성 허혈성 심장병

+

149 부정맥

- ◇ 뇌출혈보다 **뇌혈관의 범위가 더 넓기 때문에** 뇌혈관 가입을 권해 드립니다.
- ◇ 뇌졸중 진단비를 가입하시면 뇌출혈, 뇌경색, 뇌졸중까지 모두 보장됩니다.
- ◇ **뇌혈관 질환 진단비, 허혈성 심장 질환 진단비가 보장 범위가 가장 넓습니다.**

## 질병 1~5종 수술비

1종

40만원 (백내장·요실금·제왕절개·치핵)

2종

120만원 (용종제거·관절염·척추질환)

3종

200만원 (스텐트삽입술)

4종

400만원 (위절제수술·접합수술)

5종

1,200만원 (이식수술·암수술)

# 갱신형 특약과 비갱신형 특약

## 갱신형 보험

**일정 기간마다 보험료가 갱신되는 보험**

- ① 보장 기간을 1년, 3년, 15년 등으로 정하고 정한 기간이 끝난 후 나이 및 위험률을 다시 적용
- ② 보험료를 재산출하고 평생 납입

## 비갱신형 보험

**같은 보험료로 만기까지 보장받는 보험**

- ① 보험료가 가입 시점에 확정 (보험료 변동 X)
- ② 보험료 납입이 종료된 이후에도 계약 만기까지 보장 가능