

[2024년 03월]

# 이달의 보험사별 상품 판매전략\_생명보험 [소식지 정리]

강사 : 이 상 훈



본 과정은 영업상담을 위한 정보제공을 목적으로 제작되었으며, 완전성을 보장하지 않습니다.  
강의 자료는 고객에게 배포될 수 없으며, 실제 상담 시에는 반드시 해당분야 전문가의 도움이나  
판매보험사의 약관 및 상품설명서를 확인하시기 바랍니다.

본 자료는 FP교육용 요약자료로 고객에게 교부 / 배포할 수 없고, 정확한 내용은 약관과 상품설명서를 확인하시기 바라며, 보험안내자료(광고, 선전물)로의 사용을 엄격히 금지합니다.

# 보험사별 신상품

## ▣ 신상품

[2024년 2월 29일 13시 기준, 보험사별 소식지 및 인수기준 확인]

구분	내용
	1. 암걱정말아요 암보험 : 5년간 최대 6억 5,000만원 - 암종별 8개 그룹, 전이암 최대 2회 보장 - 암 주요 치료비 최대 3,000만원 가입 시 5년간 최대 1억 5,000만원 보장 ; 암(갑상선, 기타피부암 제외) : 年 1회 3,000만원 - 5년간 ; 갑상선, 기타피부암 : 年 1회 600만원 - 5년간 2. 700종신보험(해약환급금일부지급형III) - 사망보험금 체증 : 가입 5년 이후 납입완료시까지 - 가입 7년 환급률 100%, 가입조건 상관없이, 7년 후 금리연동형종신보험 - <b>장기유지보너스 지급 : 신용생명지수에 따른 10년 시점 &amp; 20년 시점 최소 5% ~ 최대 15%</b>
	1. 교보 경영인 정기보험 : 개정 출시 - 최장 100세만기, (90/95/100세만기 선택), 확정금리형 : 2.0%, 15년 이상 1.5% - 일반 심사형(최고 30억원) / 간편 심사형(최고 20억원) (1020플랜 플러스, 0515플랜 플러스) - <b>적립형 전환(7년 후), 연금전환, 보험계약대출(환급금 70%이내)</b> - 50세남, 주계약 1억원, <b>5년 환급률 95.8%, 7년 환급률 98.2%, 10년 환급률 104.2%</b>

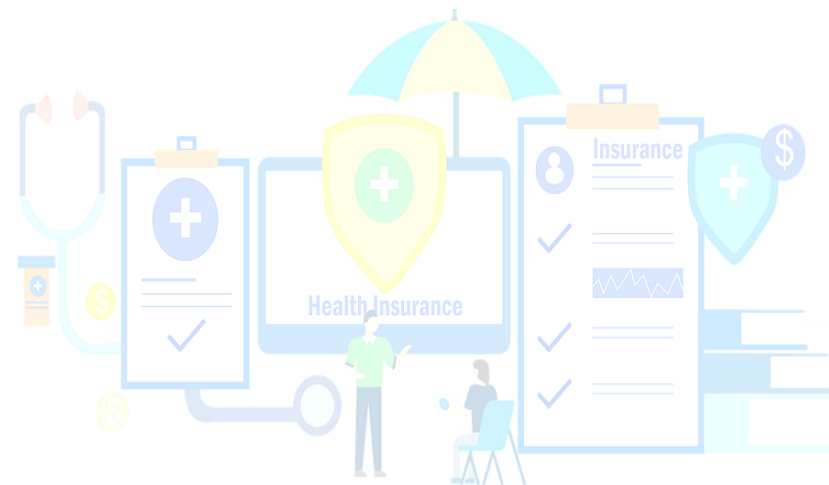

# 보험사별 변경사항

## ▣ 변경사항

[2024년 2월 29일 13시 기준, 보험사별 소식지 및 인수기준 확인]

구분	내용
라이나생명	1. 전예없던 실속치매보험 : <b>3월 31일</b> <b>限</b> - 재가/시설 급여 보장금액 최대 100만원 - LTC(1~2등급) 재가/시설 집중간병 보장금액 최대 50만원 - LTC(1~2등급) 간병생활자금 보장금액 최대 100만원 2. 골라담는간편건강보험II : <b>3월 31일</b> <b>까지 유지</b> - <b>주요수술비 보장 한도 상향 : 질병수술 100만원, 중증무릎관절 1,000만원, 관절질환수술 300만원, 3대인공관절치환수술 500만원</b> - <b>질병후유장해 가입한도 5,000만원</b>
삼성생명	1. 다모은(경증간편) 건강보험 S2 - 통합암 최대 44회 보장 : 통합암 12회, 전이암 13회, 소액암 11회, 양성신생물 수술 8회 - <b>암 주요 치료비 최대 2,000만원, 10년 보장(타사 5년)</b> - 다빈치 레보아이수술 최대 2,000만원 : 암(특정암제외) 1,000만원 + 암(특정암 및 소액암포함) 1,000만원
KDB생명	1. 버팀목 건강보험, 내맘대로 암보험 - 新일반암 진단비 40세이상 3,000만원 → 3,500만원 - 재해장해특약 : (비위험직)전연령 1,000만원 → 2,000만원 - 新유방암 및 남녀생식기 관련암 진단특약 : 1,000만원 → 1,500만원 (40 ~ 59세) - <b>뇌출혈 / 급성심근경색증진단특약 : 6,000만원 → 7,000만원 (전연령) ▶ 버팀목건강보험</b> - 뇌혈관질환보장특약, 허혈성심장질환보장특약 : 1천만원 → 2천만원(60세 이상) - 입원특약 : (비위험직) 전연령 3,000만원 → 5,000만원 - 응급실내원특약 : 전연령 1,000만원 → 2,000만원 - 간병인/간호간병통합서비스사용지원금특약(갱) : 간병인사용 12만원, 요양병원 2만원, 간호/간병통합 1만원 2. 버팀목치매보장보험 - <b>장기요양 1~5등급 시설/재 지원특약 : 60세 이하 70만원 → 100만원 상향 ▶ 3월 31일</b> <b>限</b>

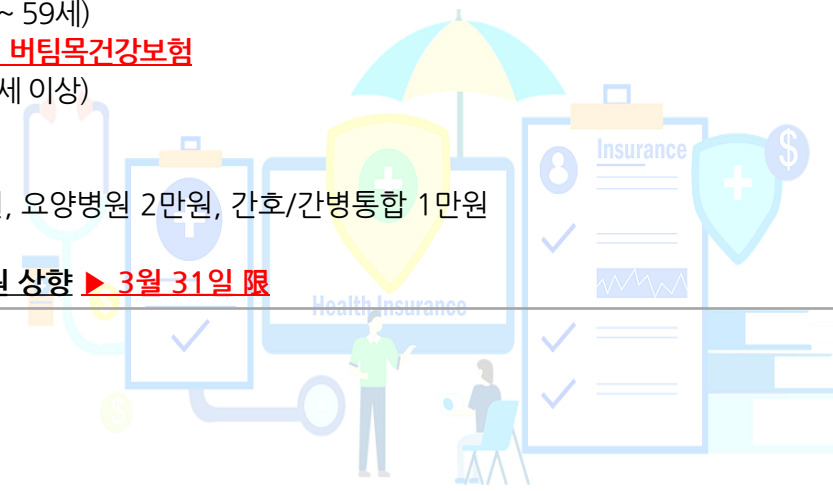

# 목 차

- |           |           |
|-----------|-----------|
| 01. KB라이프 | 06. 동양생명  |
| 02. 라이나생명 | 07. 흥국생명  |
| 03. DB생명  | 08. 한화생명  |
| 04. 메트라이프 | 09. KDB생명 |
| 05. 삼성생명  | 10. 교보생명  |

※ 요약된 내용으로 보험사별 소식지를 꼭, 확인 하시기 바랍니다.

# 01. KB라이프

## 종신은 부담이다? 그럼, 종신의 혜택 그대로 정기보험은 어떠신가요?

### KB The 큰 약속 정기보험(무)

개정사항!

2024.2.16  
개정출시



#### 가입나이 확대!

1형 일반심사형	2형 간편심사형
남자, 여자 만 15세~60세	남자, 여자 30세~60세

#### 낮아진 보험료!

기준: 가입금액 5천만원, 7년납, 90세 만기, 월납, 단위: 원

구분	개정전 보험료	개정후 보험료	
1형 일반심사형	40세 남자	1,033,000원	828,500원
	40세 여자	867,500원	675,500원
2형 간편심사형	40세 남자	1,118,000원	912,500원
	40세 여자	979,500원	775,000원

#### 완납시 완납시점 해약환급률 100% 동일!

- 1년 16.1%, 3년 19.7%, 5년 20.8%
- 7년 완납시 완납시점 해약환급률 100% 10년시점 해약환급률 122.4% (40세 남자, 가입금액 5천만원, 7년납, 90세 만기 기준) (연령별 상이)



\* 해당상품은 가입자가 중도해약시에 가입한 보험료가 지급되지 않거나 또는 가입 보험료보다 적은 금액의 해약환급금이 지급될 수 있습니다.

### KB The 큰 약속 정기보험(무) | 해약환급금 일부지급형 |



- 기본사망보험금은 계약일로부터 9년이 경과된 계약해당일까지 **해년 보험가입금액의 10%씩 제공**  
9년 이후부터는 보험가입금액의 2배  
\* 이 보험은 보험금이 제공하지 않는 장기보험에 비해 보험금이 제공되는 장점이 있으나, 보험료가 상대적으로 높을 수 있습니다.
- 납입기간 완료하면 100% 도달, **10년시점 122.4%**  
(40세 남자, 7년납, 90세 만기, 5천만원 기준)  
해약환급률: 1년 16.1%, 3년 19.7%, 5년 20.8%, 7년 100%  
\* 41~45세: 121.4%, 46~48세: 119.4%, 49세이상: 118.4% \* 장기유지보너스 발생후 적립액이 포함된 환급률입니다.
- 장기유지보너스** 적립  
장기유지보너스 발생후 적립액 인출 가능, 7년시점 10년시점 각각 적립  

장기유지보너스 발생일	장기유지보너스 금액
납입기간(7년) 경과시점의 월계약해당일	12 X 납입기간 X 주계약보험료 X 18.6%
10년 경과시점의 월계약해당일	12 X 납입기간 X 주계약보험료 X 17.0%
- 라이프사이클연금전환특약 / 실버납입연금전환특약  
**무기금**  
연금전환 제도성 특약  
\* 정기보험은 연금전환시 일반연금보험에 비해 연금지급액이 적을 수 있으며, 연금 등 도우보장 목적으로는 적합하지 않습니다.
- 유병자도 간편심사형 **가입가능**  
351개 경증질환 시에도 가입가능  
\* 간편심사 상품은 유병자 또는 연령제한 등 일반심사 보험에 가입하기 어려운 필요영향을 대상으로 하며, 일반심사형에 대해 보험료가 상승하여 다소 높습니다.

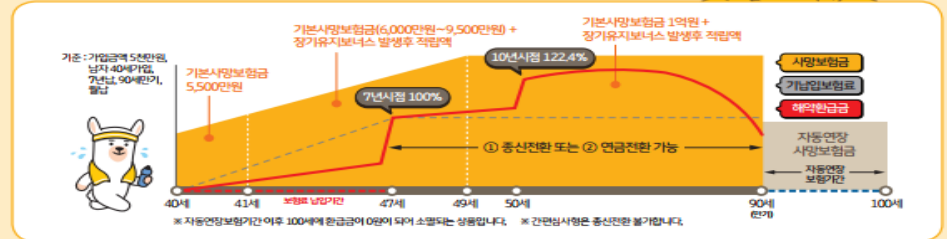

구분	1형 일반심사형	2형 간편심사형
보험기간	90세 만기	90세 만기
납입기간 / 납입주기	7년납 / 월납	7년납 / 월납
가입나이	남자 만 15세 ~ 60세 여자 만 15세 ~ 60세	남자 30세 ~ 60세 여자 30세 ~ 60세
적용이율	2.5% 적용이율	
가입금액	1천만원 이상(단, 간편심사형은 15억 한도)	
사망보험금	지급사유	지급금액
	피보험자가 보험기간 중 사망한 경우	기본사망보험금 + 장기유지보너스 발생후 적립액
납입연계	<small>주요 기본사망보험금: 계약일로부터 9년이 경과된 계약해당일까지 매년 10% 제공(9년 이후 보험가입금액의 2배 인출) 주요 간편심사형: 계약해당일 기준 계약기간 소멸연에 대해 계약당시 사망 시 사망일 기준 기본사망보험금의 50% 지급 주요 장기유지보너스 발생일 연계 사망한 경우 '장기유지보너스지급액'을 기본사망보험금에 추가하여 지급</small>	
장기유지보너스 적립이율	피보험자가 보험료 납입기간 중 동일한 재해를 원인으로 50%이상 장해시 지후 이후의 보험료 납입연계 납입기간 경과시점의 월계약해당일로부터 20년 경과시점의 월계약해당일 전일까지 2.5%, 그 후는 1.0%	

\* 단기간 상품의 연납시점 환급률을 강조하여 모호할 경우 정기보험을 저축성 보험으로 오인할 소지가 있으나 현재 유의 바랍니다. 단기간 보험은 동일한 보장내용의 정기보험에 비해 보험료가 비쌉니다.

# 01. KB라이프

## 전기납은 길쭉? 괜찮아요, 감액완납 제도가 있습니다~

### (무)100세 만족 연금보험 | 자주묻는 질문 |



**Q1** 100세 만족 연금보험의 전기납을 가입 후 납입이 어려운 경우엔 납입을 종료할 수 있나요?

**A** 더 이상의 납입이 어려운 경우엔 보험계약대출 또는 감액완납을 통하여 고객님의 납입을 종료할 수 있습니다.

**감액완납** 장래의 보험료 납입을 중지하고 원래의 보험 종류로 보험기간을 동일하게 하는 일시납 보험으로 변경하여 보험계약을 계속 유지하는 보험

#### W 감액완납시 해약환급금 예시표

단위 : 100세 남자, 보험가입금액 100만원, 60세 연금개시연령, 10년납, 월보험료 415,500원, 단위 : 원

경과기간	도달나이	전기납(20년 납입)			
		납입보험료 누계	사망보험금	해약환급금	환급률
5년	45세	24,950,000	52,524,100	25,910,700	105.9%
7년	47세	34,902,000	45,542,200	37,588,700	107.1%
10년	50세	49,860,000	61,051,800	55,088,800	110.5%

#### ■ 5년사립 납입보험료 누계 24,950,000원

5년 후 감액완납	경과년수	도달나이	감액완납시 사망보험금	감액완납 후 해약환급금	감액완납시 변경지역	변경지역 + 감액완납 후 해약환급금	환급률
0년	45세	52,524,100	22,082,000	3,828,491	25,910,491	105.9%	
1년	46세	52,524,100	22,642,000	26,470,491	26,470,491	106.2%	
2년	47세	52,524,100	23,216,000	27,044,491	27,044,491	108.5%	
3년	48세	52,524,100	23,806,000	27,634,491	27,634,491	110.8%	
4년	49세	52,524,100	24,411,000	28,239,491	28,239,491	115.5%	
5년	50세	52,524,100	25,035,000	28,861,491	28,861,491	115.8%	

#### ■ 10년사립 납입보험료 누계 49,860,000원

10년 후 감액완납	경과년수	도달나이	감액완납시 사망보험금	감액완납 후 해약환급금	감액완납시 변경지역	변경지역 + 감액완납 후 해약환급금	환급률
0년	50세	61,051,800	47,266,000	7,822,722	55,088,722	110.5%	
1년	51세	61,051,800	48,475,000	56,295,722	56,295,722	112.9%	
2년	52세	61,051,800	49,715,000	57,555,722	57,555,722	115.4%	
3년	53세	61,051,800	50,989,000	58,811,722	58,811,722	118.0%	
4년	54세	61,051,800	52,501,000	60,125,722	60,125,722	120.6%	
5년	55세	61,051,800	53,649,000	61,471,722	61,471,722	125.5%	

※ 위 예시표는 이해보험을 중단하여 계약한 보수 지급액에 차액이 생기는 새로운 계약으로 설계하여 설명할 수 있으나 반드시 이보보험금과 비교하시기 바랍니다.

※ 위 예시표는 추후납입 차이에 보장이 없습니다. 납입을 중단하면 계약, 만기납입 이후 납입하여 변경할 수 있습니다.

※ 감액완납 후 보험금받은 사망 시 보장은 원래의 보험으로 종료 해지 시 감액완납 후 보험금액이 지급되는 것으로 보장이 없습니다. 종신보험과 연금보험은 동일하게 보장이 가능합니다.

※ 보 보험은 전기납 보험으로 납입기간이 연금개시 시점이 아닙니다. 감액완납은 장래의 보험료 납입을 중단하고 보험계약을 유지하는 방법입니다. 사망보험금액 및 만기보험금액, 연금보험액이 변경될 수 있습니다.



#### \*변경지역이란?

이 상품에 사망보험금을 청산 요청하는 형태로 구성되어 있습니다. 하지만 감액완납을 하게 되면 그 당시 지급금을 기준으로 더 이상 증가하지 않는 고정된 수준의 사망보험금 형태로 변경됩니다. 이에 기존의 사망보험금보다 고정된 사망 보험금 감액완납형 가입금액의 수준이 높아지게 될 수 있으며, 이러한 경우 감액완납 시 감액완납형 가입금액의 수준이 높아지게 될 수 있으며, 이러한 경우 감액완납 시 감액완납형 가입금액을 변경 시점에서 변경 전 보험 가입금액 이하로 계약하고, 전액에 사용되지 않은 남은 금액을 변경지역으로 돌려드리게 합니다.

### (무)100세 만족 연금보험 | 자주묻는 질문 |



**Q2** 감액완납은 언제부터 가능한가요?

**A** 가입설계 기준에 따라 다릅니다. 피보험자 정보, 가입금액, 납입기간 등에 따라 다르기 때문에 직접 설계해서 확인해야 합니다.

※ 피보험자의 나이, 성별, 납입기간 조건에 동일하다면 가입금액에 따라 감액완납 가능 시점이 다릅니다.

ex1. 40세 남자, 60세 전기납, 보험가입금액 3,000만원, 월납보험료 415,500원

경과년수	도달나이	사망보험금	납입보험료 누계	해약환급금(환급률%)	감액완납 가입금액
1	41	50,000,000	4,986,000	3,355,400 (67.5%)	-
2	42	50,000,000	9,972,000	8,409,600 (84.5%)	-
3	43	50,000,000	14,958,000	15,602,000 (90.9%)	-
4	44	50,000,000	19,944,000	18,955,400 (94.9%)	-
5	45	52,524,100	24,950,000	25,910,700 (105.9%)	52,524,100

ex2. 40세 남자, 60세 전기납, 보험가입금액 50,000만원, 월납보험료 4,155,000원

경과년수	도달나이	사망보험금	납입보험료 누계	해약환급금(환급률%)	감액완납 가입금액
1	41	500,000,000	49,860,000	53,554,000 (67.5%)	54,235,000
2	42	500,000,000	99,720,000	84,096,000 (84.5%)	152,667,000
3	43	500,000,000	149,580,000	156,020,000 (90.9%)	209,297,000
4	44	500,000,000	199,440,000	189,554,000 (94.9%)	284,188,000
5	45	525,241,000	249,500,000	259,107,000 (105.9%)	525,241,000
6	46	577,585,545	299,160,000	315,755,545 (105.5%)	577,585,545

**Q3** 연금지급개시일은 변경 가능한가요?

**A** Yes. 연금지급개시일은 단축 또는 연장 가능합니다.

1. 연금지급개시일 단축  
가) 10년이상 경과된 계약의 경우, 연금지급개시일을 55세이상 80세이하 1년 단위로 단축가능한 단위로 최초로 도제하는 연금의 보험계약해당액을 연금지급개시일로 한다.  
다) 납입보험료와 사망보험금액이 변경되지 않으며 만기보험금액과 연금보험액도 새로운 계산법

2. 연금지급개시일 연장  
가) 10년 이상 경과된 계약의 경우, 연금지급개시일을 55세이상 80세이하 5년 단위로 연장가능한 연금의 연금지급개시일 연장은 보험기간 변경으로 처리되므로, 아래의 가입수위에 해당하는 사망보장기간은 선택가능

사망보험금	보험료 납입기간	연장	
		연 15세 - 40세	연 20세 - 45세
연납	55세 전기	연 15세 - 40세	연 20세 - 45세
	60세 전기	연 20세 - 45세	연 25세 - 50세
	65세 전기	연 25세 - 50세	연 30세 - 55세
	70세 전기	연 30세 - 55세	연 40세 - 60세
	80세 전기	연 40세 - 60세	연 45세 - 65세
월납	연 15세 - 40세	연 15세 - 40세	연 20세 - 45세
	연 20세 - 45세	연 20세 - 45세	연 25세 - 50세
	연 25세 - 50세	연 25세 - 50세	연 30세 - 55세
	연 30세 - 55세	연 30세 - 55세	연 40세 - 60세
	연 40세 - 60세	연 40세 - 60세	연 45세 - 65세

나) 연금지급개시일을 연장하는 시점에서 책임준비금 초과분을 청산지급하며 청산후 사망보험금액이 기본사망보험금액을 초과하여야 함  
다) 계약해결 시 선택한 연금지급형태(1종의 경우 100세 보증기간후 종신연금, 2종의 경우 10년 보증기간후 종신연금)으로서 연금지급금액은 변경되지 않으며 납입보험료, 사망보험금액 및 만기보험금액은 새로운 계산법. 단, 계약해결 시 선택한 연금지급형태 이외의 연금지급형태로 변경 시 연금지급액도 변경됨



# 02. 라이나생명

## 라이나생명은 치매에 진심입니다!!

### 전예없던실속치매보험

### 라이나 추천 치매 보험 PLAN

경도 치매부터 중증 치매까지 단계별 진단비를 보장 (특약 가입시)

**치매 진단 123 플랜**

각각의 진단시 최대 **1천만원, 총 3번** 지급!! (특약 가입시)

○ 보험료 예시 [기준: 해약한금급 미지급형, 90세 만기, 20년납, 단위: 원]

구분	보장 내용	가입 금액	보장 금액	60세		65세		70세	
				남자	여자	남자	여자	남자	여자
주계약	(무)전예없던 실속치매보험	50만원	매월 5만원	2,765	3,075	3,180	3,595	3,710	4,210
특약	(무)경도이상치매 플러스진단특약	1천만원	1천만원	42,200	30,900	50,100	36,700	62,200	44,500
	(무)중증치매진단특약	1천만원	1천만원	23,200	16,000	28,000	19,300	36,200	24,000
	(무)중증도이상치매진단특약	1천만원	1천만원	23,200	16,000	28,000	19,300	36,200	24,000
총 보험료				68,165	49,975	81,280	59,595	102,110	72,710

- LTC재가/시설급여 가입한도 최대 1억!
- LTC1-2등급 간병생활자금 가입한도 최대 1천만원!

LTC 재가/시설 150만원 + LTC 간병생활자금 100만원 플랜

LTC재가/시설급여(특약) 최대 매월 150만원			LTC 1-2등급 간병생활자금(특약) 최대 매월 100만원	
가입 나이	1~5등급 최대보장금액	1~2등급 최대보장금액	가입 나이	최대 보장금액
30~60세	100만원	50만원	30~60세	매월 100만원
61~65세	80만원		61~65세	매월 80만원
66~75세	50만원		66~75세	매월 50만원

최대 월 250만원 지급

### ○ 보험료 예시 [기준: 해약한금급 미지급형, 90세 만기, 20년납, 단위: 원]

구분	가입 금액	보장 내용	보장 금액	60세		65세		70세	
				남자	여자	남자	여자	남자	여자
(무)전예없던 실속치매보험	50만원	CDR3 이상 진단 후 매년 진단확정일에 생존 시 (최초 36회 보충, 최대 총선)	매월 5만원	2,765	3,075	3,180	3,595	3,710	4,210
(무)집에서집중간병특약	60세 1억원	LTC 1-5등급 재가급여 이용시 (비용 1회당, 월 1회한)	60세 100만원	79,000	104,000	73,600	96,800	52,500	71,500
	65세 8천만원		65세 80만원						
(무)시설급여보장특약	70세 5천만원	LTC 1-5등급 시설급여 이용시 (비용 1회당, 월 1회한)	70세 50만원	32,800	62,800	30,160	58,240	21,750	43,100
(무)장기요양1-2등급 집에서집중간병특약	5천만원	LTC 1-2등급 재가급여 이용시 (비용 1회당, 월 1회한)	50만원	5,900	8,100	6,800	9,450	7,800	11,100
(무)장기요양1-2등급 시설급여보장특약				LTC 1-2등급 시설급여 이용시 (비용 1회당, 월 1회한)	5,250	9,850	6,000	11,350	6,850
(무)장기요양1-2등급 간병생활자금특약	60세 1천만원 65세 8천만원 70세 5천만원	LTC 1-2등급 판정 후 매년 판정일에 생존 시 (최초 36회 보충, 최대 총선)	60세 매월 100만원 65세 매월 80만원 70세 매월 50만원	30,600	47,000	28,080	43,840	19,150	31,750
총 보험료				156,315	234,825	147,820	223,275	111,760	175,060

# 02. 라이나생명

## 라이나생명은 수술도 진심인거 아시죠?

### ■ 골라담는간편건강보험II

**다양한 주요 수술비 보장!**  
더 강력해진 수술비 플랜 가입 시 주요수술 보장

<b>백내장근치술</b> 양안 400만원	<b>녹내장관혈수술</b> 양안 700만원	<b>대장용종절제술</b> 180만원	<b>치질/치루/치핵</b> 20만원
<b>하지정맥류근본수술</b> 양쪽 340만원	<b>무지외반수술</b> 양쪽 1,260만원	<b>제왕절개술</b> 170만원	<b>유방성유선종제거술</b> 270만원
<b>체외충격파쇄석술(요관결석)</b> 남 280만원/여 180만원	<b>부비동수술</b> 170만원	<b>편도절제술</b> 170만원	<b>갑상선결절제거술</b> 380만원

### ○ 수술비 지급상세내역

급부명	수술 (A~F종)	질병수술	성급종합병원 질병수술	성인주요 질환수술 II	성인주요 질환수술 II (내과만제외)	심비 특정수술	관절 질환수술	Total
<b>가입금액</b>	<b>1,000만원</b>	<b>100만원</b>	<b>50만원</b>	<b>1,000만원</b>	<b>1,000만원</b>	<b>1,000만원</b>	<b>300만원</b>	
<b>백내장근치술</b>	좌측 20만원 우측 20만원	100만원 100만원	50만원 50만원	30만원 30만원	- -	- -	- -	200만원 200만원
<b>녹내장관혈수술</b>	좌측 50만원 우측 50만원	100만원 100만원	50만원 50만원	50만원 50만원	50만원 50만원	50만원 50만원	- -	350만원 350만원
<b>대장용종절제술</b>	30만원	100만원	50만원	-	-	-	-	180만원
<b>치질/치루/치핵</b>	20만원	-	-	-	-	-	-	20만원
<b>하지정맥류 근본수술</b>	좌측 20만원 우측 20만원	100만원 100만원	50만원 50만원	- -	- -	- -	- -	170만원 170만원
<b>무지외반수술</b>	좌측 30만원 우측 30만원	100만원 100만원	50만원 50만원	50만원 50만원	50만원 50만원	50만원 50만원	300만원 300만원	630만원 630만원
<b>제왕절개술</b>	20만원	100만원	50만원	-	-	-	-	170만원
<b>유방성유선종제거술(양측)</b>	20만원	100만원	50만원	50만원	50만원	-	-	270만원
<b>체외충격파쇄석술(요관결석)</b>	남자 30만원 여자 30만원	100만원 100만원	50만원 50만원	50만원 50만원	50만원 50만원	- -	- -	280만원 180만원
<b>부비동수술</b>	20만원	100만원	50만원	-	-	-	-	170만원
<b>편도절제술</b>	20만원	100만원	50만원	-	-	-	-	170만원
<b>갑상선결절제거술</b>	30만원	100만원	50만원	100만원	100만원	-	-	380만원

※ 상기 수술비용 금액기간 경과 이후 수술 치료를 받는 것으로 가정함 ※ (무)THE간편한질병장해보장특약(경신형), (무)THE간편한질병장해보장특약(경신형)의 동일한 질병명 1회별 1회로 10일, 365일 경과 후 수술비용 ※ 백내장근치술 및 녹내장관혈수술의 경우 한쪽 눈수술 후 365일이 경과한 후 반대쪽 눈수술 시행함 ※ 무지외반수술의 경우 양쪽 눈수술 시행함 ※ 유방성유선종제거술의 경우 양측 유방수술 시행함 ※ (무)THE간편한질병장해보장특약(경신형)의 경우 연금 1회로 1회로 할 ※ 상급종합병원에서 수술하는 것으로 가정 ※ 특약비 보험금 지급 상세내역을 당사 고객센터를 참조하시기 바랍니다.

### ■ 골라담는간편건강보험II 추천플랜

관절수술은 물론 질병장해 보장까지 가능한 플랜

<b>연골세척술</b> (관절경수술) 양쪽 600만원	<b>줄기세포이식술</b> (연골재생치료) 양쪽 1,600만원	<b>인공관절치환수술</b> 양쪽 1,900만원	<b>인공관절 삽입 장해 판정</b> 장해 지출률 20% 양쪽 2,000만원
-------------------------------------	--	-------------------------------	--

최대 6,100만원 보장

(기준: 50세, 뒤 특약 가입후 단계별 최대 보장금액 합계사)

### ○ 보험료 예시 [20년연기, 전기납 단위: 원]

상품명	가입 금액	50세		60세		65세							
		남자	여자	남자	여자	남자	여자						
(무)골라담는간편건강보험(경신형)	5,000만원 60세 3,000만원 65세 1,000만원	5,500	2,000	5,400	2,400	2,400	1,200						
(무)THE간편한심비특정수술보장특약(경신형)	1,000만원	930	2,520	1,060	3,410	1,090	3,310						
(무)THE간편한질병장해보장특약(경신형)	5,000만원 60세 3,000만원 65세 1,000만원	14,500	23,500	22,200	30,000	18,700	16,800						
(무)THE간편한질병장해보장특약(경신형)	100만원							26,670	28,700	34,820	31,890	37,000	31,810
(무)THE간편한관절질환수술특약(경신형)	300만원							2,940	10,380	3,840	15,570	3,990	15,450
(무)THE간편한3대인공관절치환수술특약(경신형)	500만원 65세 300만원							2,800	9,650	5,650	23,950	2,520	10,460
(무)THE간편한중증무릎관절염골손상진단특약(경신형)	1,000만원 65세 400만원	3,200	9,900	5,900	18,800	2,760	8,440						
<b>총 보험료</b>		<b>56,540</b>	<b>86,650</b>	<b>78,870</b>	<b>126,020</b>	<b>68,460</b>	<b>87,470</b>						

※ (무)THE간편한중증무릎관절염골손상진단특약(경신형): 최초 1회만  
※ (연골세척술) 금액기간 경과 이후 관절경수술로 진행하여 연골 재생 수술을 시행한 것으로 가정함 ※ (무)THE간편한심비특정수술보장특약(경신형)의 동일한 질병명 1회별 1회로 10일, 365일 경과 후 수술비용 ※ (유방성유선종제거술) 양측 유방수술 후 365일이 경과한 후 반대쪽 유방수술 시행함 ※ 무지외반수술의 경우 양쪽 눈수술 시행함 ※ 유방성유선종제거술의 경우 양측 유방수술 시행함 ※ (무)THE간편한관절질환수술특약(경신형)의 경우 연금 1회로 1회로 할 ※ 상급종합병원에서 수술하는 것으로 가정 ※ 특약비 보험금 지급 상세내역을 당사 고객센터를 참조하시기 바랍니다.



# 03. DB생명

## 3월 신상품 2종, 암보험 & 저해지 종신보험

24년 3월 신상품 (무)백년친구 암걱정말아요 암보험(2403)



원발암, 전이암 걱정없이 암 주요치료비  
5년간 최대 6억 5,000만원 까지

하나로 준비하는 “올케어 암보험”

### 핵심판매 포인트

암수술, 항암약물, 항암방사선 치료시

암 주요치료비 5년간 최대 6억 5,000만원 보장!

- 매년 암 주요치료시 : 5년간 최대 1억 5,000만원(항기타피부암 및 갑상선암제외)주요치료비액의 3천만원 가입시
- 종합병원 암주요치료시 본인부담금 총액 5년간 최대 5억원(종합병원 암주요치료비액의 1천만원 가입시)

종합병원 암주요치료시

급여, 비급여 상관없이 구간별 최대 5억 보장!

- 5억 급여와 연우, 연안부담금 부담
- 종합병원 암주요치료비액의 1천만원 가입시

암 진단비

암종별 8개 그룹 원발암기준 & 전이암 최대 2회 보장!

- NEW통합암무사망개입진단비액 가입시

고객니즈에 따른 합리적 선택

비갱신 종신보장 & 갱신 10년, 20년, 30년 만기 선택!

- 세부내용은 상품설명서 및 약관을 참조 하시기 바랍니다.



24년 3월 신상품 (무)백년친구 700종신보험(해약환급금일부지급형III)(2403)



사망보험금 체증

가입 5년  
(보형료 64회 납입)이후  
납입완료시까지

해약환급률 100%

가입 7년  
(보형료 84회 납입)시점  
가입조건 상관없이

장기유지보너스 지급

신용생명지수에 따른  
10년시점 & 20년시점  
최소 5% ~ 최대 15%

다중 - 10, 40세, 20년만기

※ 가입 7년 이후 금리연동형종신보험 전환 가능

### 핵심판매 포인트

사망보험금 체증을 통한 고액의 보장자산 준비

- 사망보험금 가입 5년(보형료 64회 납입) 이후 증가 최소 1억 ~ 20년 시점, 303.4억 4562만 2천여 원, 납입 40세, 신용생명지수 100% 20년만기 기준 (단, 등급에 따라 사망보험금 변동, 20년 이후에도 장기유지보너스로 인해 사망보험금 변동)
- 신용생명지수 5 ~ 10등급/자산총액 시 사망보험금 : 최소 1억 ~ 300억 2억 2,494만원

7년 시점 주계약 기납입보험료 100% 확정 종신보험

- 가입 2년 이후 환급률 체증 및 기납입보험료 84회 납입시점 환급률 100%의 Simple한 구조
- 조기지급 해약환급금 예시는 동수 안내사항이므로, 상품설명서 또는 고객센터를 통해 상담하여 확인하시기 바랍니다.

계약일로부터 7년 이후 금리연동형 종신보험 전환 가능

- 피보장자 변경(배우자, 자녀(직계비속 포함)) 및 본인도 가능

신용생명지수 미신청자도 기본 5% ~

1등급 최대 15% 장기유지 보너스 지급

- 신용생명지수 등급에 따른 장기유지보너스 지급률

납입기간	연회사액	신용생명지수 장기유지보너스 지급률				
		5 ~ 10등급 (10년만기 기준)	A등급	B등급	C등급	D등급
20년만기	10세	5%	7.50%	10%	12.50%	15%
	20년	5%	7.50%	10%	12.50%	15%
주계약 보형료 대역		6세 * 2회	9세 * 2회	12세 * 2회	15세 * 2회	18세 * 2회

- 세부내용은 상품설명서 및 약관을 참조 하시기 바랍니다.

# 04. 메트라이프

## 3가지 포인트를 잡으세요~

(무)백만인생을위한종신보험Plus(저해약한급금형)  
 (무)간편가입 백만인생을위한종신보험Plus(저해약한급금형)

상품

### 딱! 3가지만 기억하세요!

1 10년 + 1일 시점 환급률 **123.2%** (연납 + 1일 시점 99.8%)

[40세 남자, 일반형사, 7년납 가입금액 3,000만원 기준]

납입기간	일반형사형			간편형사형		
	5년납	7년납	10년납	5년납	7년납	10년납
보험료	174,400	124,400	89,800	179,800	128,300	92,600
결과기간별 해약환급률						
5년	94.7%	39.2%	38.8%	92.7%	39.2%	38.8%
7년	99.9%	99.8%	41.4%	97.7%	97.9%	41.4%
10년 + 1일	123.0%	123.2%	120.7%	120.6%	120.9%	120.7%

2 달러 저축 전환 시 공시이율 **4.3%** (24.02 기준)

[달러저축전환] 200% 활용하기!

높은 공시이율을 활용하여 해약환급금 UP! UP!

100%	달러저축전환 전 공시 이율 <b>1.65%</b>	달러저축전환 후 공시이율 <b>4.3%</b> (24.02 기준)
200%	환율이 내려갔을 땐 추가납입으로 달러 자산 확보! (최대 가입보험료의 200%)	환율이 올랐을 땐 중도인술로 원화 자산 확보! (최대 해약환급금의 50%한도, 최대 기본보험료의 80%)

3 달러 저축 전환 후 5년 계약일 시점 **147.0%** (24.02 공시이율 4.3% 기준)

[40세 남자, 가입금액 1억, 7년납 10년이후 달러저축전환 시점]

기본보험료 : 1,244,000	가입보험료 : 104,496,000	환상금액 : 128,713,760
-------------------	---------------------	--------------------

[단위: 원]

전환 후 결과기간	나이	최저보유이율		Min(평균, 공시이율) 연복리 2.79%		공시이율 (4.3%) *24.02 기준	
		해약환급금	해약환급률	해약환급금	해약환급률	해약환급금	해약환급률
1	51	99,278	123.5%	101,004	125.7%	102,532	127.6%
3	53	99,820	124.2%	105,155	130.8%	110,036	136.9%
5	55	100,371	124.9%	109,537	136.3%	118,197	147.0%
7	57	100,328	124.8%	114,160	142.0%	127,073	158.1%
10	60	100,257	124.7%	121,577	151.2%	141,864	176.5%
15	65	100,114	124.5%	135,340	168.4%	171,049	212.8%
20	70	99,931	124.3%	151,066	187.9%	207,033	257.6%

전환시점 환율 1,300원 가정 시

※ 본 상품은 보장성발달에, 저축성금액증대는 적합하지 않습니다. ※ 저축성보험은 동일한 보장가입금액의 기본형 상품에 비해 일정기간 이후 사망보험이 증가하는 특성이 있으나 사망보험이 낮고 중도에 계약하면 금액 손실이 발생할 수 있습니다. ※ 보험기간은 계약이 체결된 경우 100만달러당 100만달러의 해약환급금이며, 이는 해약환급금 지급하는 대신 [저해약한급금형]보다 낮은 보험료를 가입할 수 있도록 한 상품입니다. ※ 사망보험액을 통해 [저해약한급금형]의 일반형사형과 계약금과 비교 분석하고 있으므로 가입 전 철저하게 확인하시기 바랍니다. ※ 저해약한급금형은 환급률을 위한 공률상장이 없습니다. ※ 달러저축전환 시 전횡시점의 기본 보충을 적용합니다. ※ 달러저축보험으로 전환하는 경우, 환율변동에 따라 소비자가 납입하는 보험료와 수령하는 보험금이 원화 가치에 달라질 수 있습니다. ※ 환율변동 시 계약자지급액의 변동으로 해약환급금이 달라질 수 있습니다. ※ 외화보장이 경우 예시한 해약환급금과 달리 가입하며, 원화 환산 시 달러 기준 해약환급보다 높을 수 있습니다. ※ 외화보장은 환율변동에 따라 원화 기준으로 환산 시 보험료, 납입금 및 해약환급금 등에 손실이 발생할 수 있으며, 그 손실은 계약자에게 귀속됩니다. ※ 외국어권 환급금(연평균 3.0%) 전제상품 환급금(연평균 2.0%) 원화보험 불변환계약(연평균 2.0%) 전제상품 불변환계약(연평균 1.8%) 2023.1.1 기준 월간 가입 후 5일차에 발생한 만원까지를 지불보증까지, 무소, 무환, 가입 금액 이내 계약자 몫 - 최종 계약자 비율 - 이 계약 조건에 따라 다를 수 있으며, 계약자 사망 시 사망보급금 지급 시 사망보급금 지급액에 따라 달라질 수 있습니다.

## 헬스케어서비스를 누리는 방법

(무)모두의 종신보험(저해약한급금형)

상품

### 헬스케어의 명가! MetLife!

MetLife 주계약 합산금액 3,000만원을 유지 중인고객님을 주목!!

# 갯성비

(무)모두의 종신보험  
(저해약한급금형)

[일반형사형 기본형, 20년납 가입금액 2,000만원 기준 보험료, 단위: 원]

	30세	40세	50세
남자	26,600	34,400	46,000
여자	23,600	30,000	39,200

사망보험금 2,000만원 추가해서

### 헬스케어서비스 누리자!

※ 본 내용은 [무)모두의 종신보험(저해약한급금형)]의 주요 특징을 소개하며, 보장은 당사 홈페이지의 [종신보험] 페이지에서 확인 가능합니다.

- 사내소 가입한 명의 투심 지원
- 365Health 헬스케어서비스는 입사에 특화된 보검계약의 후계약 가입금액 또는 월납금보험료에 따라 다른 등급의 서비스를 제공하며, 보검계약을 유지하는 경우엔 한하여 제공입니다.
- 서비스 등급 기준 및 자세한 내용은 헬스케어서비스 홈페이지에서 확인하시기 바랍니다.
- 본 서비스는 메트로라이프생명(주)의 제공업체를 제공하며, 서비스약관, 서비스에 대한 책임은 제공업체에 있습니다.
- 본 서비스는 서비스 갱신 및/또는 환율변동 등에 향후 서비스 내용이 축소되거나 변경될 수 있습니다.
- 이 경우 가입자에게 안내되지, 귀사로알림, 이메일, 단체일 및, 전자소환까지를 통해 사전 안내됩니다.

# 05. 삼성생명

## 5년? NO, NO~~ 우리는 10년간 보장합니다!!

나의 두 번째 암보험 **다모은S2** 삼성생명

### 44종 통합암 사사건건 보장



**최대 12번 보장되는  
암진단비**

통합암진단비 보장  
(특약, 각각 1회 보장)



**전이암도  
최대 13번까지 보장**

통합전이암진단비 보장  
(특약, 각각 1회 보장)



**소액암도  
최대 11번까지 보장**

통합소액암진단비 보장  
(특약, 각각 1회 보장)



**양성신생물수술도  
최대 8번까지 보장**

통합양성신생물수술비 보장  
(특약, 각각 1회 보장)

### 반복 암치료\* **10년간 보장**

암 5년 생존율은 암 완치율이 아니다!



### 다빈치·레보아이수술 **최대 2천만**

요즘 암수술은 로봇으로 많이 하니까

암(특정암제외)  
다빈치·레보아이로봇수술  
**최대 1천만**



암(특정암및소액암포함)  
다빈치·레보아이로봇수술  
**최대 1천만**

※ 암(특정암제외)다빈치·레보아이로봇수술보장, 암(특정암및소액암포함)다빈치·레보아이로봇수술보장

3

비급여 항암치료만 준비해서 될까요?

### NO! 전액본인부담 항암치료 준비

급여 항암치료도 횟수/기간/용법 초과시 전액 본인부담 해야하니까

급여		비급여
일부본인부담	삼성생명은 급여 전액본인부담분까지	A사는 비급여치료만
본인부담	공단부담	

※ 전액본인부담(비급여포함)표적항암 / 특정면역항암 약물허가치료특약

4

### 암 검사부터 보장 **소액암통원도 차별없이**

갑상선바늘생검  
**60만**  
5월까지  
한시안정

※ 갑상선바늘생검진단특약

전립선바늘생검  
**20만**

※ 전립선바늘생검진단특약

상급병원 암통원  
**최대 56만**

※ 일반암/소액암 동일하게

5

### 생보 강점 **1~5종수술(파워수술)**

표준체/경증간편(3·5·5)/간편종합(3·2·5)

백내장/제외충격파 등  
다빈치수술 면책

**60일 면책**

VS

손보형 중수술  
**365일 면책**

선천성 질환  
요실금 교정

**보장**

VS

손보형 중수술  
**면책**

1~5종수술특약  
3대 상품 탑재



# 06. 동양생명

## 장례비보험 = 동양생명

### NEW간편내만보(255)설계 예시

※ 기준 : 해약환급금미지급형, 40세 남자, 20년납, 종신만기



상품명	가입한도	보험료
주계약(일반사망)	500만원	9,810원
간호간병통합서비스	10만원	14,277원
암뇌심입원간병인사용 (요양병원제외/요양병원)	간병인 사용 10만원/2만원	1,782원
	간호간병통합서비스 2만원	88원

※ 특약명에 "무배당", "특약" 표기 생략



장례비 500만원에

암뇌심입원간병인, 간호간병통합서비스

모두 보장받아도 남자 40세 기준 25,957원,

게다가 70세도 가입 가능!!!

구분	男	女
40세	25,957원	30,530원
50세	34,545원	39,261원
60세	48,176원	48,957원
70세	73,129원	63,019원

## 간병인사용일당 업-셀링~

### NEW 내만보 따봉(2CI치료) 설계 예시

※ 기준 : 해약환급금미지급형, 40세 남자, 20년납, 종신만기



구분	상품명	가입한도	보험료
필수	주계약	100만원	1,850원
필수	기타심장부정맥진단(149)	2,000만원	8,466원
필수	혈전용해치료(뇌경색증/급성심근경색증)	3,000만원/3,000만원	2,790원
필수	뇌혈관질환 통원(일반/상급)	1,000만원(1/5만원)	1,090원
필수	허혈심장질환 통원(일반/상급)	1,000만원(1/5만원)	1,040원
선택	암뇌심입원간병인사용(간병인사용/간호간병통합서비스)	10 · 2 / 10만원	1,772원
선택	간호간병통합서비스	10만원	11,531원
선택	독감항바이러스제치료	20만원	635원
선택	보험료 납입면제(뇌혈관질환/허혈심장질환)	-	1,714원

※ 특약명에 "무배당", "특약" 표기 생략



암뇌심 간호간병통합서비스 합산 20만원,

기타부정맥, 독감등 이 많은 보장이

남자 40세 기준 月 30,888원!!!

구분	男	女
30세	24,196원	28,929원
40세	30,888원	35,488원
50세	41,356원	44,147원
60세	57,565원	56,058원

# 07. 흥국생명

암은, 흥국이 좋은 거 알고 계시리라 믿습니다~

## 다(多)사랑 암보험 - 신상품

### 60일 면책! 암 신상품 출시!

#### 1 60일 면책 + 업계 최저수준 암진단비

기준 : 40세남, 20년남, 해약한금급미지급형V2, 일반암 진단비 3천만원

	흥국생명	A사	B사	C사
면책기간	60일	90일	90일	90일
보장기간	종신	100세	100세	100세
보험료	37,290원	45,180원	45,495원	39,540원

단, 유방암 진단은 180일 이내 10%지급, 일반암(소액암 이외) 진단은 90일 면책

#### 2 각 특약 가입시보다 저렴한 암주요치료비

암수술 + 항암약물치료 + 항암방사선치료를 하나로!

가입예시	일반암 진단 후 암수술/항암약물/항암방사선 치료 시	
	암주요치료 보장	기존 암치료 보장
40세남, 종신, 20년남 해약한금급미지급형V2 일반암 기준	암주요치료보장 2천만원 가입 시 <b>최대 1억원</b> 해내 2천만원, 5년간, 연간 1회 한 <b>암진단비 한상한</b>	암수술, 항암약물방사선치료 각 2천만원 가입 시 <b>4천만원</b>
보험료	36,600원	48,740원

#### 업계 최저수준 암주요치료비

기준 : 40세남, 20년남, 해약한금급미지급형V2, 일반암 주요치료비 2천만원

	흥국생명	A사	B사	C사
감액기간	없음	없음	1년내 50%	없음
보장기간	종신	100세	100세	100세
보험료	36,600원	39,120원	41,100원	39,160원

#### 3 최저 가입보험료 1만원

각 특약 특약 가입시 보장액에 따라 자세한 사항은 약관 또는 상품설명서를 참조하십시오. 위 상품은 만기시 만기보급금이 있는 순수보장형 상품이며 모든 특약시 리스크분담이 있을 수 있습니다. 만기보급금 지급 유무는 보험료가 결정될 수 있습니다. "해약한금급미지급형V2"으로 가입시, 보험료 납입기간 중 계약이 해지될 경우 해약한금급을 지급하지 않으며, 보험료 납입기간이 경과한 이후 해지될 경우 표준형 해약한금급에 50%에 해당하는 금액을 해약한금급으로 지급하는 상품입니다.

#### 4 빈틈없이 메꿔주는 암진단 (80세 체증형)

80세 안기  
기존 암보험  
업셀링!

80세 미만 진단시  
가입금액 20% 보장

80세 이후 진단시  
가입금액 100% 보장

\*빈틈없이 메꿔주는 암진단 5천만원 가입시

암 보장금액  
1천만원  
(가입금액의 20%)

암 보장금액  
5천만원  
(가입금액의 100%)

가입

80세

종신

기준 : 종신, 20년남, 주계약 100만, 해약한금급미지급형V2 가입시 (단위 : 원)

특약	가입금액	가입나이	남자	여자
빈틈없이 메꿔주는 암진단	5,000만	30세	15,740	13,220
빈틈없이 메꿔주는 소액암	1,000만	40세	21,860	17,470
		50세	32,060	21,570
		60세	49,580	27,550

#### 5 런칭기념! 가족 2명 이상 가입시 각 2% 할인

#### 암보장 강화 플랜

종신보장, 20년남, 기본형, 해약한금급미지급형V2, 주계약 100만원 가입시 (단위 : 원)

구분	가입금액	가입나이	남자	여자
암진단	2,000만	30세	46,592	39,500
소액암	400만	40세	64,440	51,064
암주요치료비 (암수술및기타피부암주요치료비)	2,000만	50세	93,484	57,302
갑상선암 및 기타피부암 주요치료비	400만			

#### 암주요치료비 1만원대 보장 플랜

종신보장, 20년남, 기본형, 해약한금급미지급형V2, 주계약 100만원 가입시 (단위 : 원)

구분	가입금액	가입나이	남자	여자
암주요치료비 (갑상선암및기타피부암주요치료비)	1,000만 최대 5,000만원 보장	30세	14,264	11,818
갑상선암 및 기타피부암 주요치료비	200만 최대 1,000만원 보장	40세	19,800	15,478
		50세	28,890	17,588

각 특약 특약 가입시 보장액에 따라 자세한 사항은 약관 또는 상품설명서를 참조하십시오. 위 상품은 만기시 만기보급금이 있는 순수보장형 상품이며 모든 특약시 리스크분담이 있을 수 있습니다. 만기보급금 지급 유무는 보험료가 결정될 수 있습니다. "해약한금급미지급형V2"으로 가입시, 보험료 납입기간 중 계약이 해지될 경우 해약한금급을 지급하지 않으며, 보험료 납입기간이 경과한 이후 해지될 경우 표준형 해약한금급에 50%에 해당하는 금액을 해약한금급으로 지급하는 상품입니다.

# 08. 한화생명

## 3월에는 이 부분만 집중하시면 됩니다!

### 3월 언더라이팅 포인트

보장금액 (원)

The 걱정없는/ The 실속있는 간병치매보험	일반 간편	<b>전건 무진단 New</b> 단, 기계약 합산 기준 치료액, 고액계약 진단은 시용
The H3 종신보험	일반 간편	26세~60세 단건 3억원 이하 / 61세~ 단건 1억원 이하 무진단 단, 기계약 합산 기준 치료액, 고액계약 진단은 시용
The H 건강보험 (Basic/Premium) ※주/특합산 최저보험료 3만원이상	일반 간편	질병재해수술보장특약 가입 시 주계약 연계조건 완화 주계약 1천만원 가입 시 최대한도까지 가입 가능 (Basic 30만, Premium 80만) <b>전건 무진단</b> 단, 기계약 합산 기준 치료액, 고액계약 진단은 시용
		수술보장특약(최초 1회한) 기계약 합산 제외적용
		소액질병 진단자금 기계약 합산한도 초과고객 100만원 추가 가입 가능
		혈전용해치료보장 연령차동없어 •비경신, 경신 합산 한도, 간편 2.0.5 제외 <b>2,000만</b>
		항암약물·방사선치료 I 일반 3,000만 간편 2,000만 •일반약 기준, 비경신/경신 합산 한도, 간편 2.0.5 제외
	항암약물·방사선치료 II 일반 750만 간편 500만 •일반약 기준, 비경신/경신 합산 한도, 간편 2.0.5 제외	
	특정심장질환진단 [심부전] 2,000만 •비경신, 경신 합산 한도, 간편 2.0.5 제외	
	상급종합병원 입원 20만	
	일반	뇌혈관질환입원 5만
	간편패키지 보장보험 [경신형] •간편 2.0.5 제외	상급종합병원 뇌혈관질환통원 (연30회) 35만
	상급종합병원 허혈성심장질환통원 (연30회) 35만	

### 3월 언더라이팅 포인트

보장금액 (원)

시그니처 암보험 3.0	일반 간편	<b>전건 무진단 New</b> 단, 기계약 합산 기준 치료액, 고액계약 진단은 시용
	일반	<b>표적항암약물허가치료S New</b> •일반약 기준, 비경신/경신 합산 한도 <b>1억</b> → <b>6,000만</b>
	일반 간편	항암약물·방사선치료S •일반약 기준, 비경신/경신 합산 한도 <b>4,000만</b> (61세~ : 3,000만)
		항암약물·방사선치료S II •일반약 기준, 비경신/경신 합산 한도 <b>1,000만</b> (61세~ : 750만)
		상급종합병원 암직접치료통원S(연30회) <b>35만</b>
	일반	종합병원 암직접치료통원S(연30회) <b>15만</b>
일반	상급종합병원 암직접치료입원S <b>20만</b>	
간편	상급종합병원입원S <b>10만</b>	

### 4월 이후 판매중지 상품

재판매 예정 (일정 추후 안내)	<ul style="list-style-type: none"> <li>평생친구 보장보험</li> <li>The 걱정없는 간병치매보험</li> <li>넘버원 재해보험</li> <li>The 스마트한 일시납종신보험</li> <li>(간편/일반) 웰다잉 종신보험</li> </ul>	<ul style="list-style-type: none"> <li>상생친구 보장보험</li> <li>The 실속있는 간병치매보험</li> <li>튼튼이 치아보험</li> <li>(간편/일반) The 특별한 변액유니버설종신보험</li> </ul>
통합	<ul style="list-style-type: none"> <li>간편패키지 보장보험 [경신형] → (간편) The H 건강보험</li> <li>- 주계약 : 재해시상</li> <li>- 주특합산 최저보험료 : 없음</li> <li>(간편/일반) 시그니처 암보험 3.0 [경신형] → (간편/일반) 시그니처 암보험 3.0 [비경신형]</li> </ul>	
영구 중지	<ul style="list-style-type: none"> <li>(간편/일반) G1 건강종신보험</li> <li>(간편/일반) H튼튼 보장보험</li> <li>• 신상품 대체 예정</li> </ul>	

# 09. KDB생명

## 3월에 더욱 빛나는 **보증형 연금상품**이 있습니다!!

### 더! 행복할 미래와 함께하세요!

KDB생명 (무)더!행복드림 변액연금을 선택해야 하는 이유!

1

### 연단리 최대 6%

[Min(납입기간, 10년)이내 6%, 후 5%] 단, 연금개시 이전까지  
\* 최저연금기준금액에 관한 사항, 해약연금 등은 최저보증 없음

2

### 보증형 연금수령

최저연금기준금액으로 확실한 보증형 연금수령 → 자금활용 계획 가능

3

### 최저사망 보증금액

연금수령 중 사망시 Max(계약자적립액, (연금기준금액-기지급연금액))지급  
 연금개시전 : Max(계약자적립액, 최저연금기준금액)

4

### 월 보험료 만큼 중요한 **종신연금 지급률**

실적배당 종신연금 연지급액 = Max[연금기준금액, 연계약당일 계약자적립액] X 실적배당 종신연금 지급률  
 실적배당 종신연금 지급률 = 기본 지급률 X (1+장기유지 가산율)

[ 기본지급률 ]

[ 장기유지 가산율 ]

연금 계시나이	피보험자	
	남자	여자
55~59세	4.00%	3.80%
60~64세	4.65%	4.45%
65~69세	5.00%	4.80%
70~80세	5.50%	5.30%

연금개시 전 보험기간 (연금계시나이-가입나이)	가산율
10~19년	0%
20~24년	5%
25~29년	10%
30년이상	15%

\* 이 보험계약은 예금자보호법에 따라 예금보험 공사가 보호하지 않습니다.  
 다만, 예금자보호법에 따른 보호대상은 아니나, 최저보증 보증금 및 특약에 한하여 해약연금(또는 만기시 보험금이나 사고보험금)에 기타 지급금을 합하여 5천만원 까지 (본 보험회사 모든 상품 합산) 예금자보호 (단, 보험계약자 및 보험료납부자가 합언이면 배분)

### 한눈에 보는 연 연금액

(기준 : 10년납, 65세 연금 개시, 채권형 100%)

월 보험료		30세	35세	40세	45세	50세
10만원	남	176 만원	158 만원	135 만원	113 만원	93 만원
	여	169 만원	152 만원	130 만원	109 만원	89 만원
20만원	남	352 만원	317 만원	270 만원	227 만원	186 만원
	여	338 만원	305 만원	260 만원	218 만원	178 만원
30만원	남	528 만원	476 만원	406 만원	340 만원	279 만원
	여	507 만원	457 만원	390 만원	327 만원	268 만원
40만원	남	704 만원	635 만원	541 만원	454 만원	372 만원
	여	676 만원	610 만원	520 만원	436 만원	357 만원
50만원	남	880 만원	794 만원	677 만원	567 만원	465 만원
	여	845 만원	762 만원	650 만원	545 만원	447 만원

\* 이 보험계약은 예금자보호법에 따라 예금보험 공사가 보호하지 않습니다.  
 다만, 예금자보호법에 따른 보호대상은 아니나, 최저보증 보증금 및 특약에 한하여 해약연금(또는 만기시 보험금이나 사고보험금)에 기타 지급금을 합하여 5천만원 까지 (본 보험회사 모든 상품 합산) 예금자보호 (단, 보험계약자 및 보험료납부자가 합언이면 배분)

# 10. 교보생명

## 국내산 헬스케어의 자부심!!

**꼭! 교보생명 집어 건강종신**

3월은 우리가족 헬스케어서비스 가입하는 달 꼭! 집어 알려드립니다.

**40세 남자 114,684원**  
(3천만, 일반형, 20년납)

**50세 여자 120,672원**  
(3천만, 일반형, 20년납)

**LAST TIME! 3월까지**

실속건강종신보험  
간편가입건강종신보험  
여성건강종신보험

주계약 1천만 15년간  
주계약 3천만 70세 or 20년

## 교보생명 헬스케어서비스 가입기준

### 헬스케어서비스 II plus 제공대상(본인, 직계존비속, 배우자 / 기간 70세 or 20년)

상품명	제공 기준	상품특징
뉴프리미어MP종신보험	주계약 10억 이상	교보프레스티지헬스케어서비스 PLUS 지원
교보프레스티지종신보험Z3.08		
실속종신보험 Plus(일반형/간편가입형)	주계약 1억 이상	저해지종신 고연령가입가능, 7년 100% <sup>1</sup> 일반저해지종신 20년납 주계약 5천만 <sup>1</sup> 10년시점 환급률 100% <sup>1</sup> 유병자형(3.25) 저해지종신 사망보험금 활용(연금, 생활자금) 우수 법인계약용, 약관대출, 적립형 전환
실속종신보험 Plus(일반형/간편가입형)		
실속종신보험		
교보종신보험/교보간편가입종신보험Z3.08		
실속간편/초간편가입종신보험		
하이브리드변액종신보험	주계약 3천만 이상 (24.3월까지)	GI 23종 변액종신 GI 23종/암종신, 저해지/일반 유병자(3.25)형 GI 12종, 저해지/일반형 GI 23종, 저해지/일반(+우먼 헬스케어)
경영인정기보험 (일반형/간편가입형)		
변액건강종신보험		
실속건강종신보험		
실속간편가입건강종신보험		
실속여성건강종신보험		

### 헬스케어서비스 III plus 제공대상(본인, 직계존비속, 배우자 / 기간 15년)

상품명	제공 기준	상품특징
실속건강종신보험	주계약 1천만 이상 (24.3월까지)	GI 23종/암종신, 저해지/일반 유병자(3.25)형 GI 12종, 저해지/일반형 GI 23종, 저해지/일반(+우먼 헬스케어) GI 23종 변액종신
실속간편가입건강종신보험		
실속여성건강종신보험		
변액건강종신보험		

### 특화형 헬스케어서비스 제공대상(본인, 기간 15년)\_3대질환 진단시 5년 확정지원

상품명	제공 기준	상품특징
교보임보형Z3.09간편가입임보형(암 특화형)	월 보험료 3만 이상	15-80세 갱신비갱신, 진단비, 항암약물 방사선 우수 임동원비, 만기 환급금 우수 15-80세, 갱신, 업셀링 우수 재가/사실급여 3단계 등급보장, 간병비 입원지원
교보통큰암보험(암 특화형)		
뇌심장 건강보험(뇌심장 특화형)		
동몽간병보험(동몽간병 특화형)		

### 헬스케어 베이직서비스 II plus 제공대상(본인, 기간 20년)

상품명	제공 기준	상품특징
교보맞춤건강보험(DY형)	월 보험료 3만 이상	재해시망+80개 특약 조립 유병자(30-80세) 재해시망+51개 특약 유병자(30-80세) 재해시망+28개 특약
교보간편가입 건강보험(3.25)		
초간편가입 건강보험(3.05)		

본 자료는 FP교육용 요약자료로 고객에게 교부 / 배포할 수 없고, 정확한 내용은 약관과 상품설명서를 확인하시기 바라며, 보험안내자료(광고, 선전물)로의 사용을 엄격히 금지합니다.