

☆☆☆☆☆  
간병입원/통원비  
페스티벌

# LTC주요질병 간병 한도상향

# LTC주요질병 통원 한도상향

# 놓칠 수 없는 수술비 챙겨~



★한도상향★  
11/30 마감



11월도 라이나와 함께



설계사 지원 콜센터 1588-2215

설계지원 접수 Fax 02-6944-1318 /사전동의 접수 Fax 02-6944-1224

※ 자세한 보장내용은 상품설명서 및 약관을 참고 바랍니다.

※ 본 자료는 판매인 교육용 자료로 내용의 일부 또는 전체의 무단 전재 및 복사를 금지합니다.

※ 본 자료를 고객에게 배포, 개인 블로그 홍보 자료로 활용 등 교육 이외의 목적으로 사용 시 발생하는 모든 책임은 당사자에게 있습니다.

[교육용] 2024-P-CL-0290

# 승리를 결정짓는 한방!

## 11월 라이나 소식

### 치매

LTC주요질병 입원/간병입원/통원 그리고 재가보장

간병인 사용입원

11/30  
까지

31만원

(입원+간병인사용)

LTC주요질병 통원  
(치매및뇌혈관질환)

11/30  
까지

27만원

재가급여

70만원

\* 특약, 상급종합병원 입원/통원시, 1일 최대 기준

### 종신

뜨거운 열기 '저해지 단기납' 124.5%

7년납, 10년 시점  
(60세 이하 기준)

- ✓ 초회/계속보험료 카드납(계속보험료는 제3자 카드납도 가능)
- ✓ 기납입P플러스형, 감액없는 보장

### 골담

강력한 수술비 보장! 무릎관절 수술도 강력하게!

- ✓ 종수술과 질병수술로 대장용종제거술 챙기고
- ✓ 관절특약 3종으로 무릎관절도 강력하게 보장

### 치아

치아보험 넘버 원은 라이나! 치아보험 라인업

- ✓ 임플란트 100만원, 크라운 50만원, 충전 30만원 플랜  
\* 특약 가입 시

※ 자세한 보장내용은 상품설명서 및 약관을 참고 바랍니다.

※ 본 자료는 판매인 교육용 자료로 내용의 일부 또는 전체의 무단 전재 및 복사를 금지합니다.

※ 본 자료를 고객에게 배포, 개인 블로그 홍보 자료로 활용 등 교육 이외의 목적으로 사용 시 발생하는 모든 책임은 당사자에게 있습니다.

1인실? 원한다고 들어갈 수도, 오래 있을 수도 없는데...

# 집에서도, 병원에서도 철저하게 돌봄과 요양



경증치매 진단받고, LTC 5등급 받은 라이순님은

### 주간보호센터 이용



343,266원

주 5일/하루 8-10시간  
급여+비급여(식사, 간식) 포함

### 보행기 구입



약 33,000원

복지용구/본인부담율에 따라  
실구매가 변동

### 상급종합병원 입원 간병인 이용

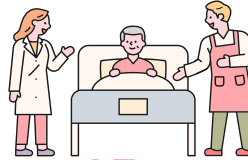

15만원

(일평균 기준)

### 노인 입원 진료비

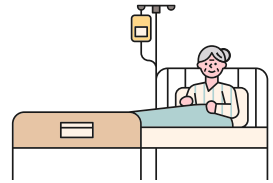

214,741원

(1일당 기준)

[출처 : 국민건강보험, 건강보험진료통계, 2022]

## 재가급여금

면책&감액기간 차등없이

매월 이용 1회당 **70만원**

## 상급종합병원 입원&간병인 사용

병실 구분없이

최대 **31만원** 감액기간 경과,  
65세 180일 한

[병/의원 1만원 + 상급종합병원 5만원 + 병/의원 간병인(7만원이상)사용 20만원 + 상급종합병원 간병인사용 5만원, 가입 후 91일째부터 보장, 1년 미만 50%]

## 재가+LTC주요질병 간병입원 케어 플랜 [기준 : 주계약 90세 만기, 20년납, 특약은 20년 만기, 월납, 단위 : 원]

[주계약] (무)전에없던실속치매보험(해약환급금 미지급형) 50만원

[특약] (무)집에서집중간병특약(해약환급금 미지급형) 7,000만원, (무)LTC주요질병입원특약(갱) 100만원, (무)LTC주요질병상급종합병원입원특약(갱) 500만원, (무)LTC주요질병간병인사용입원특약(요양병원제외)(갱) 2,000만원, (무)LTC주요질병요양병원간병인사용입원특약(갱) 200만원, (무)LTC주요질병상급종합병원간병인사용입원특약(갱) 500만원

50세		60세	
남자	여자	남자	여자
57,405	74,650	79,900	103,580

※ 자세한 보장내용은 상품설명서 및 약관을 참고 바랍니다.

※ 본 자료는 판매인 교육을 자료로 내용의 일부 또는 전체의 무단 전재 및 복사를 금지합니다.

※ 본 자료를 고객에게 배포, 개인 블로그 홍보 자료로 활용 등 교육 이외의 목적으로 사용 시 발생하는 모든 책임은 당사자에게 있습니다.

LTC 등급 인정자의 54.4%는 뇌졸중과 치매

# 뇌졸중과 치매 관리를 위한 집중 통원 보장

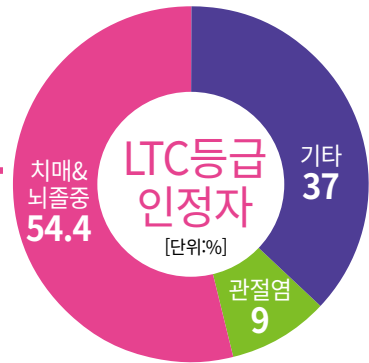

[출처: 건강보험관리공단, 노인장기요양보험 통계연보, 2023]

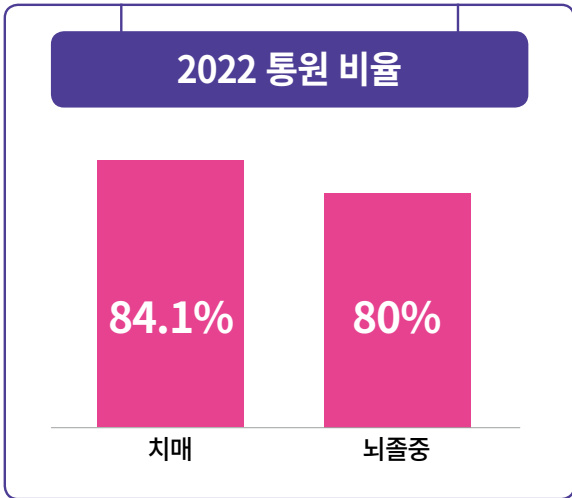

[출처: 건강보험심사평가원, 2차 치매 적정성 평가 결과(2022), 뇌혈관질환진료현황(2023)]

재가급여금
(이용 1회당)
매월 <b>70만원</b>

LTC주요질병(치매및뇌혈관질환) 통원 치료			
병/의원	종합병원	상급종합병원	통원
<b>2만원</b>	<b>7만원</b>	<b>27만원</b>	1일당 1회한 연간 30회 한

급여치매치료
급여치매치료제 처방 시
연간 1회 <b>50만원</b>

\*LTC주요질병보장개시일: 가입 후 91일째부터, 1년 미만 50%, 급여치매치료보장개시일: 가입 1년 이후

## 재가 + LTC주요질병(치매및뇌혈관질환) 집중 통원 플랜

[기준: 주계약 90세 만기, 20년납, 특약은 20년 만기, 월납, 단위: 원]

[주계약] (무)전에없던실속치매보험(해약환급금 미지급형) 50만원

[특약] (무)집에서집중간병특약(해약환급금 미지급형) 7,000만원, (무)LTC주요질병(치매및뇌혈관질환)통원특약(갱) 200만원, (무)LTC주요질병(치매및뇌혈관질환)상급종합병원통원특약(갱) 2,000만원, (무)급여치매치료특약(갱) 5,000만원

50세		60세	
남자	여자	남자	여자
<b>59,095</b>	<b>76,725</b>	<b>85,520</b>	<b>110,265</b>

※ 자세한 보장내용은 상품설명서 및 약관을 참고 바랍니다.

※ 본 자료는 판매인 교육을 자료로 내용의 일부 또는 전체의 무단 전재 및 복사를 금지합니다.

※ 본 자료를 고객에게 배포, 개인 블로그 홍보 자료로 활용 등 교육 이외의 목적으로 사용 시 발생하는 모든 책임은 당사자에게 있습니다.



재가급여 보장 원조

나도 언젠가 재가급여 이용자?

# 급증하는 재가급여 이용자

(19'년 대비 8.1%p 증가)

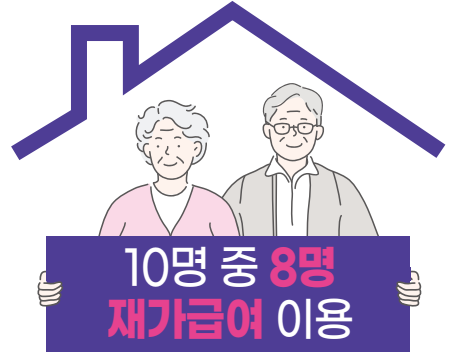

[출처: 보건복지부 2023년 보도자료]

## 장기요양 재가급여 이용자

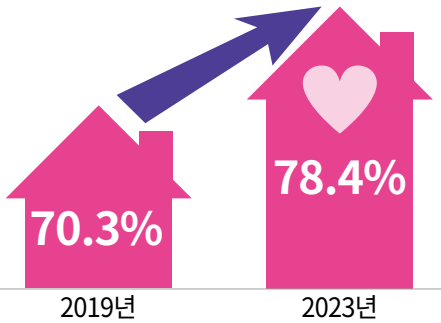

[출처: 보건복지부 2023년 보도자료]

## 매월 청구하는 재가급여 지급도 빠르게!

보험금 지급 처리기일  
**0.84일**

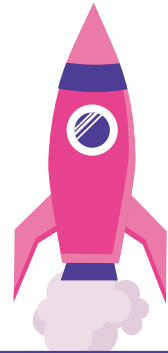

[출처: 라이나생명 클레임 리포트(2008~ 2021)]

## 재가보장 플랜 [기준: 주계약 50만원, (무)집에서집중간병특약 7천만원, 해약환급금 미지급형, 20년납, 월납, 단위: 원]

### 집

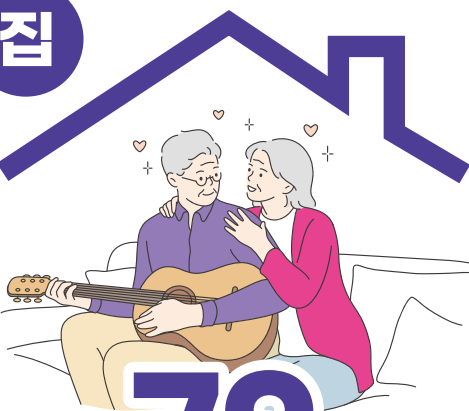

매월 **70** 만원

(재가급여 이용1회당, 월 1회 한도)

### 90세 만기

연령	50세	55세	60세
남자	52,055	59,355	68,085
여자	71,215	81,260	93,440

### 95세 만기

연령	50세	55세	60세
남자	70,340	79,855	92,225
여자	94,950	108,585	125,075

※ 자세한 보장내용은 상품설명서 및 약관을 참고 바랍니다.

※ 본 자료는 판매인 교육을 자료로 내용의 일부 또는 전체의 무단 전재 및 복사를 금지합니다.

※ 본 자료를 고객에게 배포, 개인 블로그 홍보 자료로 활용 등 교육 이외의 목적으로 사용 시 발생하는 모든 책임은 당사자에게 있습니다.

# LTC주요질병 특약 Q&A

## Q1. LTC주요질병은 무엇인가요?

치매, 뇌혈관질환, 파킨슨병 및 기타 퇴행성 신경계질환 등 약 23종의 질병을 대상으로 하고 있습니다.



## Q2. LTC주요질병특약 부가하면, 추가 고지사항이 있나요?

네, 추가 고지 사항이 있습니다.  
'최근 2년 이내 질병이나 사고로 인하여 1) 입원 2) 수술(제왕절개 포함)과 같은 의료행위'를 받았는지 확인해야 합니다.



## Q3. CDR 0.5 치매 진단 시, LTC주요질병(치매및뇌출혈)통원을 보장 받을 수 있나요?

질병분류코드(KCD)는 의사의 임상적 진단이 있는 경우 부여하며, CDR점수 도달 유무와 관련은 없습니다.  
신경학적 진단인 치매의 경우 임상적 추적 관찰 및 검사 등을 통해 진단하므로 약관상 정해진 요건에 따라 치매 진단을 받은 경우라면 보장받을 수 있습니다.



## Q4. Q3. 가입하고 8개월 후에 중증치매(CDR 3점) 진단 받은 경우, 보험 계약이 유지되나요?

주계약은 무효, LTC주요질병 특약은 유지됩니다.  
*\*LTC주요질병 특약은 LTC주요질병보장개시일(90일) 전일 이전에 LTC주요질병으로 진단 받는 경우 → 무효*



※ 자세한 보장내용은 상품설명서 및 약관을 참고 바랍니다.

※ 본 자료는 판매인 교육용 자료로 내용의 일부 또는 전체의 무단 전재 및 복사를 금지합니다.



## LTC주요질병\_치매



### Q 우리나라 치매 유병률은?

[출처 : 보건복지부, 대한민국 치매현황, 2023]



노인 10명 중  
1명 치매

[치매상병자]



여성

71.1%

남성

28.9%

### Q 치매와 건망증의 차이는?

[출처 : KNA 대한신경과학회]

건망증은 어떤 사실을 잊어도 귀뜸을 해 주면 금방 기억해 내는 현상이며 기억장애가 갈수록 심해지거나 다른 판단력이나 사고력의 저하가 동반되면 특히 주의가 필요합니다.

치매	건망증
<ul style="list-style-type: none"> <li>✓ 사건의 광범위한 부분을 잊음 (사건의 발생 자체를 잊는 경우도 있음)</li> <li>✓ 귀뜸을 해줘도 기억하지 못함</li> </ul>	<ul style="list-style-type: none"> <li>✓ 사건의 세세한 부분만을 잊음 (전체 사건에 대해서는 잘 기억)</li> <li>✓ 귀뜸을 해 주면 금방 기억함</li> </ul>

### Q 치매 약물 치료는 꼭 해야 하나요?

[출처 : 약학정보원, 팜리뷰]

치매는 질환의 진행을 늦추고 기능을 최대한 유지하며 동반증상을 완화시키기 위해 약물치료는 필수적입니다. 약물치료로 인지기능을 개선시키는 아세틸콜린분해효소 억제제(도네페질, 리바스티그민, 갈란타민)와 NMDA 수용체 길항제(메만틴)가 있으며, 천천히 투여용량을 증량하며 부작용 발생을 감소시킵니다.

### Q 치매안심병원은?

[출처 : 대한민국 정책브리핑, 2024]

치매안심병원은 정부의 대표적인 치매 대책으로, 가족이 돌보기 어려운 행동심리증상이 있는 치매환자를 전문적으로 진단, 치료, 요양까지 치매관련의료서비스를 통합적으로 제공합니다. 2019년 시범 실시하며, 현재 전국적으로 18개 병원이 운영 중입니다.

※ 자세한 보장내용은 상품설명서 및 약관을 참고 바랍니다.

※ 본 자료는 판매인 교육을 자료로 내용의 일부 또는 전체의 무단 전재 및 복사를 금지합니다.

※ 본 자료를 고객에게 배포, 개인 블로그 홍보 자료로 활용 등 교육 이외의 목적으로 사용 시 발생하는 모든 책임은 당사자에게 있습니다.



## LTC주요질병\_뇌혈관질환



### Q 뇌혈관질환 vs 뇌졸중?

뇌혈관질환(160~169)은 여러 원인으로 뇌혈관에 문제(막힘, 출혈, 손상 등)가 발생하여 나타나며, 뇌졸중(160~164)은 뇌경색과 뇌출혈로 나뉩니다.

뇌혈관질환	
160	거미막하출혈
161	뇌내출혈
162	기타 비외상성 두개내출혈
163	뇌경색증
164	출혈 또는 경색증으로 명시되지 않은 뇌졸중
165	뇌경색증을 유발하지 않은 뇌전동맥의 폐쇄 및 협착
166	뇌경색증을 유발하지 않은 대뇌동맥의 폐쇄 및 협착
167	기타 뇌혈관질환
168	달리 분류된 질환에서의 뇌혈관장애
169	뇌혈관질환의 후유증

### Q 뇌졸중 증상은?

[출처: KNA 대한신경과학회]

#### 뇌졸중 진단 Check list

- 한쪽 팔다리가 마비되거나 감각이 이상하다.
- 일할 때 발음이 분명치 않거나 말을 잘 못한다.
- 의식장애로 깨워도 깨어나지 못한다.
- 앞이 잘 보이지 않거나 둘로 보인다.
- 벼락치듯 갑자기 심한 두통이 온다.
- 주위가 뱅뱅 도는 것처럼 어지럽다.
- 일어서거나 걸으려고 하면 자꾸 한쪽으로 넘어진다.

이러한 증상 중 하나 이상이 갑자기 나타났다면 뇌졸중의 우려가 크나, 양쪽 손발이 오랫동안 저려왔다거나, 피곤할 때 뒷머리가 빠근한 것 같은 증상들은 뇌졸중의 증상이 아닐 가능성이 큽니다.

### Q 뇌졸중 원인은?

[출처: 국가건강정보포털, 질병관리청]

#### 조절 가능한 위험인자

- 고혈압: 발생 위험 3~5배 상승
- 당뇨병: 발생 위험 2~3배 상승
- 이상지질혈증
- 흡연: 발생 위험 1.5~3배 상승
- 비만, 무증상 목동맥 협착, 신체활동 부족
- 폐경 후 여성 호르몬 치료

#### 조절 불가능한 위험인자

- 나이: 고령
- 인종: 동양인 > 서양인
- 성별: 남자 > 여자
- 가족력과 병력

※ 자세한 보장내용은 상품설명서 및 약관을 참고 바랍니다.

※ 본 자료는 판매인 교육을 자료로 내용의 일부 또는 전체의 무단 전재 및 복사를 금지합니다.



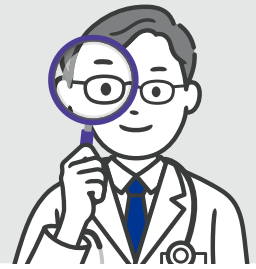

## LTC주요질병\_파킨슨병

[출처: 국가건강정보포털, 질병관리청]

### Q 파킨슨병이란?

파킨슨병은 노인 인구에서 치매 다음으로 흔한 신경퇴행성 뇌질환입니다. 중뇌 흑색질에 존재하는 도파민신경세포의 점진적인 소실이 원인이며, 50~70% 정도까지 없어지면 운동증상이 나타나게 됩니다.

### Q 파킨슨병은 어떻게 치료해야 하나요?

약물치료가 가장 효과적이며, 중요한 치료방법입니다. 그 외에 자세 교정을 포함한 물리치료, 체조, 운동 요법이 도움이 됩니다. 그러나 파킨슨병은 이러한 퇴행성 질환 중에 가장 연구가 잘되어 있어, 완치가 어렵다고 하더라도 약물치료로 노년까지 일상생활을 유지하는 데 큰 어려움이 없습니다.

### Q 파킨슨병 유병률은?

< 파킨슨병 환자수 >

< 한국의 성별 유병률 >

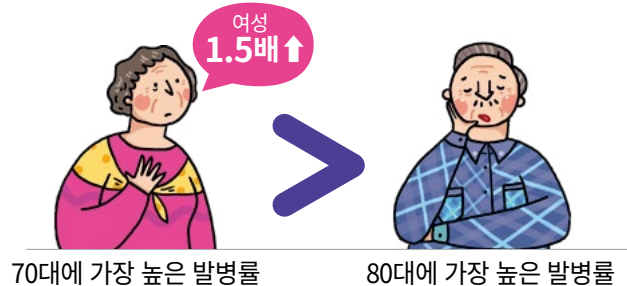
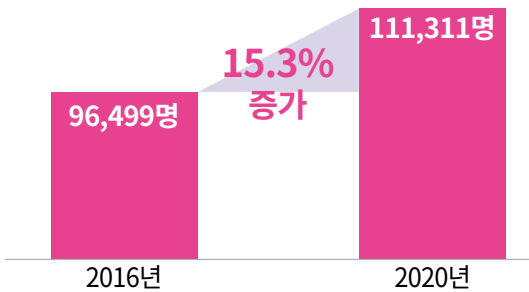

### Q 파킨슨병 증상은?

- ① 손, 발 떨림, 턱 떨림증
- ② 행동이 느려지고 세밀한 작업에 어쭙함이 동반
- ③ 팔, 다리 근육이 뻣뻣해지고, 다리를 끌거나 종종걸음
- ④ 얼굴 표정이 점점 무표정해짐
- ⑤ 어깨나 등이 짓눌리듯 아프고, 통증이 생겨 디스크나 오십견으로 잘못 진단되기도 함

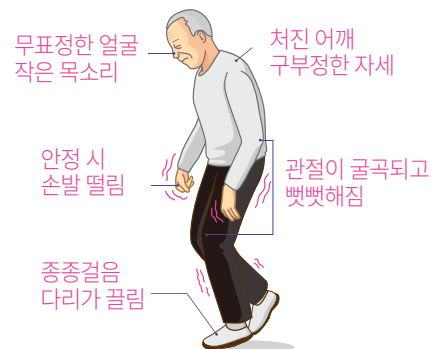

※ 자세한 보장내용은 상품설명서 및 약관을 참고 바랍니다.

※ 본 자료는 판매인 교육을 자료로 내용의 일부 또는 전체의 무단 전재 및 복사를 금지합니다.

※ 본 자료를 고객에게 배포, 개인 블로그 홍보 자료로 활용 등 교육 이외의 목적으로 사용 시 발생하는 모든 책임은 당사자에게 있습니다.

# 3·3·5 간편심사 지금이 단기납 종신 가입 적기!



**POINT 1**

7년납, 10년시점 환급률

## 124.5%

(60세 이하 기준)

**POINT 2**

감액 없고,  
카드납 OK

(9개 카드사 모두 가능)

**POINT 3**

국내 유일

가입금액은 기본,  
사망시까지 낸 보험료  
전액 지급!

(기납입플러스형 가입시)

## ○ 해약환급률 예시

[기준: 주계약 1천만원, 7년납, 40세 남자, 월납, 단위: 원]

경과 기간	기납입P 플러스형				체증형		
	납입보험료	사망보험금	해약환급금	환급률	납입보험료	해약환급금	환급률
1년	262만	1,262만	63만	24.2%	178만	48만	27.1%
3년	785만	1,785만	287만	36.5%	535만	208만	38.9%
<b>7년</b>	<b>1,831만</b>	<b>2,831만</b>	<b>1,829만</b>	<b>99.9%</b>	<b>1,249만</b>	<b>1,248만</b>	<b>99.9%</b>
9년	1,831만	2,831만	1,890만	103.1%	1,249만	1,285만	102.8%
<b>10년</b>	<b>1,831만</b>	<b>2,831만</b>	<b>2,280만</b>	<b>124.5%</b>	<b>1,249만</b>	<b>1,555만</b>	<b>124.5%</b>

## ○ 보험료 예시

[기준: 주계약 1천만원, 7년납, 월납, 단위: 원]

연령	기납입P 플러스형		체증형		연령	기납입P 플러스형		체증형	
	남자	여자	남자	여자		남자	여자	남자	여자
30세	172,700	158,600	132,000	125,500	55세	371,600	304,800	180,500	169,600
35세	192,200	174,100	140,000	132,700	60세	478,600	379,500	192,600	181,300
40세	218,000	193,900	148,700	140,600	65세	657,600	501,800	205,500	194,000
45세	252,600	220,000	158,300	149,400	70세	1,014,400	735,200	219,300	208,100
50세	301,000	255,100	168,900	159,000					

※ 자세한 보장내용은 상품설명서 및 약관을 참고 바랍니다.

※ 본 자료는 판매인 교육을 자료로 내용의 일부 또는 전체의 무단 전재 및 복사를 금지합니다.

※ 본 자료를 고객에게 배포, 개인 블로그 홍보 자료로 활용 등 교육 이외의 목적으로 사용 시 발생하는 모든 책임은 당사자에게 있습니다.

건강하신 분들을 위한

# 단기납 종신도 남는 거 없이 낸 보험료 전액 지급!

(기납입P플러스형 가입시)

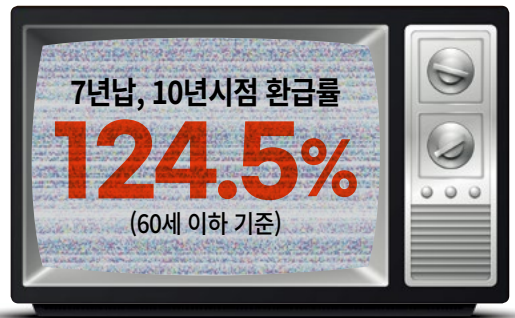

POINT 1

장해 50% 이상 시  
보험료  
납입면제

POINT 2

연금전환 특칙으로  
노후 생활  
대비도 가능!

POINT 3

감액 없고,  
카드납 OK  
(9개 카드사 모두 가능)

○ 해약환급률 예시

[기준: 주계약 1천만원, 7년납, 40세 남자, 월납, 단위: 원]

경과 기간	기납입P 플러스형				체증형		
	납입보험료	사망보험금	해약환급금	환급률	납입보험료	해약환급금	환급률
1년	183만	1,183만	51만	27.6%	173만	50만	28.9%
3년	550만	1,550만	216만	39.1%	518만	206만	39.7%
7년	1,284만	2,284만	1,283만	99.9%	1,208만	1,207만	99.9%
9년	1,284만	2,284만	1,327만	103.3%	1,208만	1,242만	102.8%
10년	1,284만	2,284만	1,599만	124.5%	1,208만	1,504만	124.5%

○ 보험료 예시

[기준: 주계약 1천만원, 7년납, 월납, 단위: 원]

연령	기납입P 플러스형		체증형	
	남자	여자	남자	여자
15세	90,200	83,900	109,200	104,300
20세	98,200	90,600	114,800	109,400
25세	107,700	98,400	121,000	115,000
30세	119,400	108,000	127,800	121,200
35세	134,000	119,900	135,400	128,100

연령	기납입P 플러스형		체증형	
	남자	여자	남자	여자
40세	152,900	134,800	143,800	135,800
45세	177,300	154,100	153,000	144,300
50세	210,400	179,400	163,200	153,700
55세	256,600	214,300	174,300	164,100
60세	324,600	265,200	186,400	175,800

※ 자세한 보장내용은 상품설명서 및 약관을 참고 바랍니다.

※ 본 자료는 판매인 교육을 자료로 내용의 일부 또는 전체의 무단 전재 및 복사를 금지합니다.

※ 본 자료를 고객에게 배포, 개인 블로그 홍보 자료로 활용 등 교육 이외의 목적으로 사용 시 발생하는 모든 책임은 당사자에게 있습니다.

# 라이나 수술비가 좋은 이유!



타사합산 없고, 연계 조건 없고!

면책기간 없이 가입 즉시 보장 개시!

(유병자형) 3·2·5 간편심사에 80세까지 가능

## 수술비 333플랜 ※ 감액 기간 경과 후 최대 보장금액 예시

질병수술 30만원 + 질병수술(백내장제외) 30만원 + 질병수술(백내장/대장용종제외) 30만원	<b>대장용종절제술</b> <b>60만원</b> <small>(특약)</small>	<b>그 외 질병수술</b> <b>90만원</b> <small>(특약, 백내장 제외)</small>
--	--	---

[주계약] 유병자 (무)골라담는간편건강보험 II (갱) 1,000만원 / 표준체 (무)골라담는건강보험(갱) 1형 1,000만원  
 [특약] 유병자 (무)THE간편한질병수술특약(갱), (무)THE간편한질병수술특약(백내장제외)(갱), (무)THE간편한질병수술특약(백내장및대장용종제외)(갱) 각 30만원, 20년 만기, 전기납, 표준체 가입금액 기준 유병자형과 동일, 최소 보험료 2만원, 단위: 원]

나이	표준체(1형)		유병자(3·2·5)	
	남자	여자	남자	여자
30세	7,964	13,520	12,865	19,289
40세	11,683	16,715	18,733	24,816
50세	17,185	20,175	26,673	30,709
60세	22,679	22,234	33,487	32,090

※ 자세한 보장내용은 상품설명서 및 약관을 참고 바랍니다.  
 ※ 본 자료는 판매인 교육을 자료로 내용의 일부 또는 전체의 무단 전재 및 복사를 금지합니다.  
 ※ 본 자료를 고객에게 배포, 개인 블로그 홍보 자료로 활용 등 교육 이외의 목적으로 사용 시 발생하는 모든 책임은 당사자에게 있습니다.

# 연말 연시 특히 조심해야 하는 이것은?

## 수술비 플랜

1~5종 수술 20/30/50/100/300만원(표준체 500만원) +  
 1~5종 수술 II + 질병수술 30만원 + 질병수술(백내장제외) 30만원



대장용종  
 제거했어도  
 1개월 경과 시  
 가입 심사 OK



## 대장용종절제술

# 120만원

(2종, 특약)

걱정되는 주요 수술 보장(특약) ※ 감액 기간 경과 후 최대 보장금액 예시

### 부비동수술

(1종)

## 100만원

### 제왕절개술

(1종)

## 100만원

### 치질/치루/치핵

(1종)

## 40만원

### 백내장근치술

한쪽(1종)

## 70만원

[주계약] 유병자 (무)골라담는간편건강보험 II (갱) 1,000만원 / 표준체 (무)골라담는건강보험(갱) 1형 1,000만원

[특약] 유병자 (무)THE간편한수술특약(갱), (무)THE간편한수술특약 II (갱) 각 1,000만원, (무)THE간편한질병수술특약(갱), (무)THE간편한질병수술특약(백내장제외)(갱) 각 30만원, 20년 만기, 전기납, 표준체 가입금액 기준 유병자형과 동일, 최소 보험료 2만원, 단위 : 원

나이	표준체(1형)		유병자(3·2·5)	
	남자	여자	남자	여자
30세	16,909	25,539	26,177	34,740
40세	24,822	35,455	38,670	50,977
50세	36,733	43,542	55,579	65,413
60세	50,981	46,257	72,608	66,830

※ 자세한 보장내용은 상품설명서 및 약관을 참고 바랍니다.

※ 본 자료는 판매인 교육을 자료로 내용의 일부 또는 전체의 무단 전재 및 복사를 금지합니다.

※ 본 자료를 고객에게 배포, 개인 블로그 홍보 자료로 활용 등 교육 이외의 목적으로 사용 시 발생하는 모든 책임은 당사자에게 있습니다.



50대 폐경기부터  
무릎관절염 급증

무릎관절염 환자  
70% 폐경기 여성

[출처 : 건강보험심사평가원 보도자료 2019. 헬스조선 컬럼 중 일부]



**관절 특약 3종**



**질병장해보장 특약**

**관절 보장 플랜** ※ 특약 가입시, 감액 기간 경과 후 최대 보장금액 예시

관절경수술	근위경골절골술	줄기세포이식술 (관절경)	무릎인공관절수술
양쪽 <b>300만원</b>	양쪽 <b>500만원</b>	양쪽 <b>800만원</b>	양쪽 <b>2,800만원</b> 51세 이상 2,400만원

※ 중증무릎관절연골손상진단은 수술 시행여부와 관계없이 보험약관상 보험금 지급사유(ICRS4등급)에 부합하는 경우 지급 / 한쪽 무릎 수술 후 1년 경과 후 반대쪽 무릎을 수술한 것으로 가정함(최우 다른 연간 한도 기간 중 각각 수술)

[주계약] 유병자 (무)골라담는간편건강보험 II (갱) 3,000만원(60세 2,000만원) / 표준체 (무)골라담는건강보험(갱)\_1형 3,000만원(60세 2,000만원)  
 [특약] 유병자 (무)THE간편한질병장해보장특약 II (갱) 3,000만원(60세 2,000만원), (무)THE간편한실버특정수술보장(갱) 1,000만원,  
 (무)THE간편한관절질환수술특약(갱) 200만원, (무)THE간편한3대인공관절치환수술특약(갱) 300만원, (무)THE간편한중증무릎관절연골손상  
 진단특약(갱) 500만원, 20년 만기, 전기납, **표준체 유병자형과 기준 동일**, 최소 보험료 2만원, 단위 : 원]

나이	표준체(1형)		유병자(3·2·5)	
	남자	여자	남자	여자
40세	6,057	8,153	9,590	12,520
50세	12,421	23,308	20,350	35,780
60세	22,644	45,147	36,690	68,250

※ 자세한 보장내용은 상품설명서 및 약관을 참고 바랍니다.  
 ※ 본 자료는 판매인 교육을 자료로 내용의 일부 또는 전체의 무단 전재 및 복사를 금지합니다.  
 ※ 본 자료를 고객에게 배포, 개인 블로그 홍보 자료로 활용 등 교육 이외의 목적으로 사용 시 발생하는 모든 책임은 당사자에게 있습니다. [교육용] 2024-P-CL-0290



# 치아는 있는데 치아 보험이 없다면

START

YES → NO →

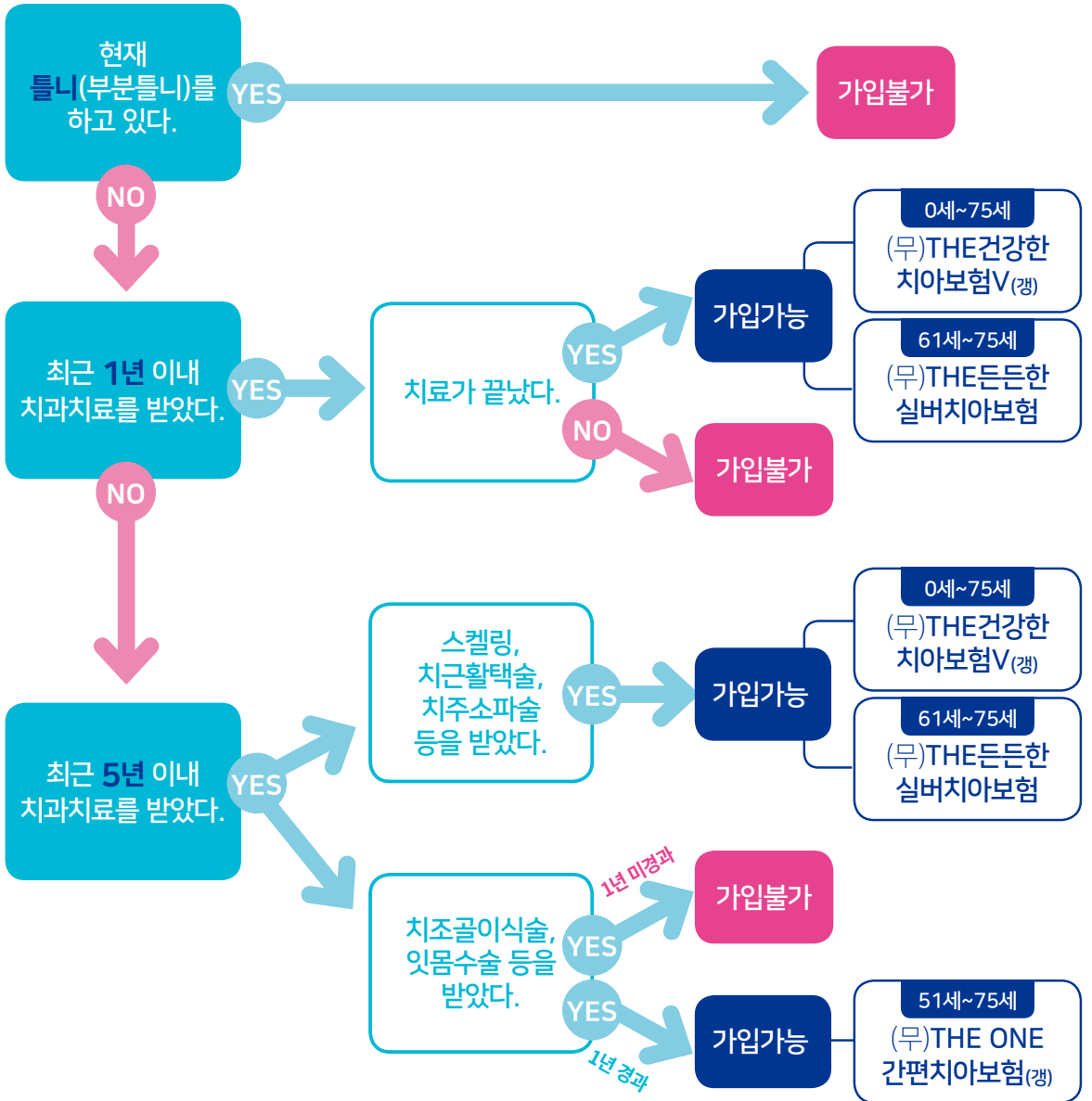

\* 가입 나이는 납입기간에 따라 상이할 수 있음

※ 자세한 보장내용은 상품설명서 및 약관을 참고 바랍니다.  
 ※ 본 자료는 판매인 교육용 자료로 내용의 일부 또는 전체의 무단 전재 및 복사를 금지합니다.  
 ※ 본 자료를 고객에게 배포, 개인 블로그 홍보 자료로 활용 등 교육 이외의 목적으로 사용 시 발생하는 모든 책임은 당사자에게 있습니다.

👍 **치아보험 No.1**  
**지점장**  
**강력 추천 플랜!**



가입나이      5년만기 : 5세~75세  
 10년만기 : 0세~70세

**임플란트 플랜**

**임플란트**  
**100만원**  
 (특)

**크라운**  
**50만원**  
 (주20+특30)

**금/도재(충전)**  
**30만원**  
 (주15+특15)

**레진(충전)**  
**8만원**  
 (주5+특3)

**보존치료 플랜**

**크라운**  
**50만원**  
 (주20+특30)

**금/도재(충전)**  
**30만원**  
 (주15+특15)

**레진(충전)**  
**8만원**  
 (주5+특3)

※ 크라운&충전 : 1년 이내 50%, 보철치료 : 2년 내 50% / 크라운 : 2년 이내 연간 3개한, 2년 이후 개수 제한 없음 / 보철 : 연간 3개한

[기준 : 무배당, 갱신형, 10년 만기, 전기월납, 단위 : 원]

구분	가입금액
주계약	1,000만원
보철치료보장특약III	1,000만원
크라운보장특약	3,000만원
충전치료보장특약	3,000만원

구분	가입금액
주계약	1,000만원
크라운보장특약	3,000만원
충전치료보장특약	3,000만원

나이	남자	여자
25세	39,000	41,800
30세	43,800	43,000
35세	48,400	43,700
40세	54,200	46,700
45세	62,400	53,800

나이	남자	여자
25세	29,500	33,200
30세	29,900	32,300
35세	28,600	30,500
40세	26,900	29,500
45세	26,100	30,000

※ 자세한 보장내용은 상품설명서 및 약관을 참고 바랍니다.  
 ※ 본 자료는 판매인 교육을 자료로 내용의 일부 또는 전체의 무단 전재 및 복사를 금지합니다.  
 ※ 본 자료를 고객에게 배포, 개인 블로그 홍보 자료로 활용 등 교육 이외의 목적으로 사용 시 발생하는 모든 책임은 당사자에게 있습니다.



# (무)THE ONE간편치아보험 [갱신형]

치과치료를 고생하신 분들은 아시죠?

1년 이내 치과치료 이력 없다면

가입 가능한  
너~무 좋은 보험



가입나이

5년만기 : 51세~75세  
10년만기 : 51세~70세

**임플란트**  
**100만원**  
(주50+특50)

**틀니**  
**100만원**  
(주50+특50)

**크라운**  
**50만원**  
(특)

**브릿지**  
**50만원**  
(주25+특25)

**금/도재(충전)**  
**30만원**  
(주15+특15)

**레진(충전)**  
**8만원**  
(주5+특3)

※ 크라운&충전 : 1년 미만 50%(치아 치료 1개당), 보철 : 2년 미만 50%(틀니\_보철물당, 브릿지/임플란트\_영구치 받거 1개당) ※ 임플란트, 브릿지 : 연간 3개, 크라운 : 2년 이내 연간 3개, 2년 이후 개수 제한 없음, 틀니 : 연간 1회, 가입 후 91일째부터 보장

**스케일링** **매년 1회**

[기준 : 무배당, 갱신형, 10년 만기, 전기월납, 단위 : 원]

구분	가입금액
주계약	1,000만원
간편 보철치료특약	500만원
간편 크라운보장특약	5,000만원
간편 충전치료보장특약	3,000만원

나이	남자	여자
51세	84,300	71,500
55세	91,600	77,600
60세	105,000	87,800
65세	123,200	101,650
70세	139,200	122,750

※ 자세한 보장내용은 상품설명서 및 약관을 참고 바랍니다.

※ 본 자료는 판매인 교육을 자료로 내용의 일부 또는 전체의 무단 전재 및 복사를 금지합니다.

※ 본 자료를 고객에게 배포, 개인 블로그 홍보 자료로 활용 등 교육 이외의 목적으로 사용 시 발생하는 모든 책임은 당사자에게 있습니다.

# 내 손 안의 영업자료실

## 상품정보

(고객용) 상품 안내장을 확인하고  
카카오톡, SMS로 바로 공유할 수 있어요.



## 소식지

소식지를 들고 다니시나요?  
최근 소식지까지 e-book으로  
간편하게 확인할 수 있어요.



## 교육영상

라이나의 상품 핵심 사항을  
체크하고, 판매 전략을  
댓글로 공유해 봐요.  
댓글을 통해 상품 질문도 하고!



## 교육자료 고객자료

각 상품의 셀링포인트만  
딱 골라서 한장으로 쉽게 요약.  
고객자료는 바로 공유도  
가능하니 일석이조~



※ 자세한 보장내용은 상품설명서 및 약관을 참고 바랍니다.

※ 본 자료는 판매인 교육을 자료로 내용의 일부 또는 전체의 무단 전재 및 복사를 금지합니다.

※ 본 자료를 고객에게 배포, 개인 블로그 홍보 자료로 활용 등 교육 이외의 목적으로 사용 시 발생하는 모든 책임은 당사자에게 있습니다.

# 내 고객을 이어주는 똑똑한 비서

# 내고객추천

내고객 **체크** ↗ ↗

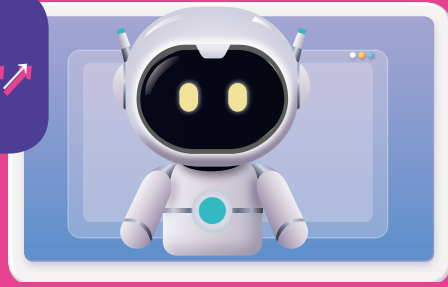

“이번 달에는 ‘라이순’ 고객님께서 기다리고 계십니다!”

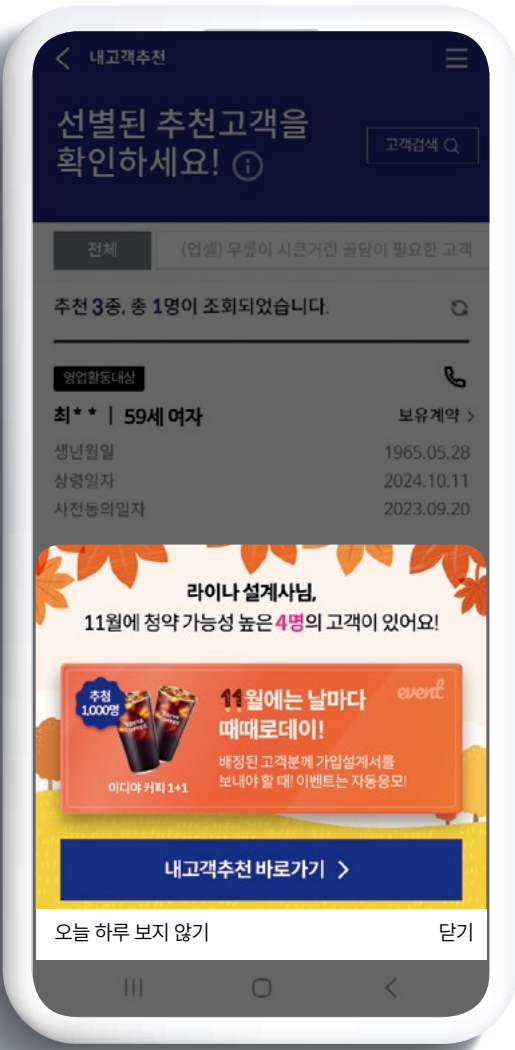

## Q. 내고객추천으로 가는 방법?

- ✓ 라이나G 배너에서 ‘내고객추천 바로가기’ 터치
- ✓ 라이나G 메뉴 버튼 클릭
- ✓ ‘내고객추천’ 고객이 있는 경우에만 배너가 보여요.

## Q. 어떤 고객이 추천되나요?

- ✓ 먼저 라이나에 기계약 고객이 있어야 해요.
- ✓ 이번 달 상품 이슈에 딱 맞는 고객이 있다면, 스마트하게 한번에 정리해서 보여 드려요.

## Q. 내고객추천 활용 팁

- ✓ 내고객추천 고객에게 안부 전화를 합니다.  
“고객님! 오랜만에 고객님의 성함을 보고, 안부 전화 드려요!”
- ✓ 상품 이슈에 맞춰 도입 어프로치도 쉽게! 청약 가능성도 높일 수 있어요.
- ✓ 매월 ‘내고객추천’ 이벤트에도 슬기롭게 참여합니다.

※ 자세한 보장내용은 상품설명서 및 약관을 참고 바랍니다.

※ 본 자료는 판매인 교육을 자료로 내용의 일부 또는 전체의 무단 전재 및 복사를 금지합니다.

※ 본 자료를 고객에게 배포, 개인 블로그 홍보 자료로 활용 등 교육 이외의 목적으로 사용 시 발생하는 모든 책임은 당사자에게 있습니다.

# 11월 때때로데이

## 소식지 퀴즈 해야할때



#신세계상품권 #2만원 #300명 추첨 #주인공은 누구

11월에는 이걸 한번 자세히 봐야할 “때” 입니다!

라이나 수술비가 좋은 이유! 수술비 333 플랜!  
연말연시가 오기 전, 지금 바로 퀴즈로 확인해보세요~

**힌트** > 소식지 12페이지

중복 참여가 불가능하니  
힌트를 먼저 확인해주세요~

**참여 방법** QR코드를 스캔하시면 바로 연결!

**참여 조건** 라이나GA 카카오톡 채널 친구추가 필수

**이벤트기간** 11월 01일 (금) - 11월 30일 (토)

**당첨자발표** 12월 16일 (월), 카카오톡 채널 소식란



※ 자세한 보장내용은 상품설명서 및 약관을 참고 바랍니다.

※ 본 자료는 판매인 교육을 자료로 내용의 일부 또는 전체의 무단 전재 및 복사를 금지합니다.

※ 본 자료를 고객에게 배포, 개인 블로그 홍보 자료로 활용 등 교육 이외의 목적으로 사용 시 발생하는 모든 책임은 당사자에게 있습니다.

[교육용] 2024-P-CL-0290