

2024

10

살고 있는 집이 한 번 망가졌더니,
**돈이 있었는데
없어졌습니다.**

주거시설 - 지진/누수/화재 = 

주택화재보험으로 내 집을 보호 하시겠습니까?

YES 

NO



(무)우리집 무사고 할인보험

최근 지진 발생지역도 지진손해보장 가입 되나요?(특약/실손보장)

※ 단, 무사고 확인서 제출이 필요할 수도 있음

누수탐지와 시멘트철거/복구 비용을 보장 하나요?(특약/실손보장)

※ 급배수설비 누출손해 II

화재 발생 시 임시거주비를 30만원까지 보장하나요?(최대가입금액/특약/실손보장)



(무)더핏 THE튼튼한 치아보험

가입 전 치료한 치아의
기존 수복물 교체 치료(특약)

※ 미용 목적 또는 단순 변심 치료 보장 불가

치경부마모증(K03)로
인한 치과치료

※ 치료 목적의 치과치료 시기본 또는 특약 가입 금액내



(무)더핏 간편한 나만의 종합보험(갱신형)

3.5.5 간편보험 10월에도
3.3.5 고지 유지 확정!

인수예외질환 질병
1,034개 운영

2대(뇌/심)진단비(특약)
최대 3천만원 보장

(무)더핏 운전자상해보험

현재 입원 중만 아니면
간편플랜 인수 **승인 패스!**

※ 단, 인수 기준에 따라 거절될 수 있음

추간판탈출증신경차단술 치료비
최대 50만원 보장(특약/급여/연 1회한)

(무)더핏 나만의 종합보험(갱신형)

면책기간 90일 이후 100% 지급
일반암진단보장 **최대 1억 5천만원**

(특정소액암 제외/특약/40세이하/1형)

고당 플랜 114개 특약
무할증 표준체 인수

2대(뇌/심)진단비(특약)
최대 3천만원 보장

지진손해보장 (실손보장) 왜 대비해야 하나요?



☑ 정지하고 있는 차가 흔들릴 정도*의 지진은
2024년 9월까지 월 평균 1.67회 발생 (9개월간 합계 15건)

* 진도Ⅲ (실내, 특히 건물 위층에 있는 사람이 현저하게 느끼며, 정지하고 있는 차가 약간 흔들리는 정도) 이상
[출처 : 기상청 날씨누리 2024/01/01 ~ 2024/09/20]

☑ 9월에만 최대 진도Ⅲ이상 내륙 지진 2건 발생!

※ (2024/09/12) 경북 의성군 북동쪽 8km, 경남 창원군 남남서쪽 11km

지진 발생 시 건물 무너짐과 같은
큰 사고가 아니더라도,
벽체에 균열을 발생시키기도 합니다.

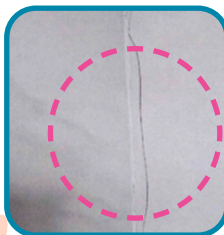

* 2023년 11월 30일 경주 지진으로 인해
당사에 실제 접수된 피해 사진

최근 지진 발생지역도 해안가 주변 단독주택도 주택 연수 상관 없이 특약 가입 가능!

지진손해보장(건물/일반가재)

※ 단, 무사고 확인서 제출이 필요할 수도 있음

최근 쌀쌀해진 날씨에 필요해진 난방! 우리집 난방배관 파손에 대한 보장을 주목하세요!



면책/감액기간 없이!



자기부담금 없이!

급배수설비누출손해 II 특약에서 **최대 1,000만원까지** 실손보장 받으세요!

라이나손해보험은 난방 배관 파손 발생 시
아래 시공 모두 보상합니다.

누수탐지

마루철거

배관수리 시멘트 철거

배관 수리

우리집



배관수리 시멘트 복구

마루교체

이외 수침으로 인한
재물 직접손해

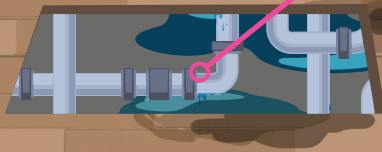
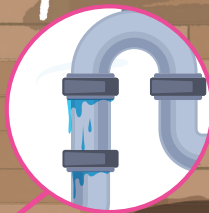

누수로 인한 이웃집 손해는
가족일상생활중 배상책임보장
특약으로 보장!

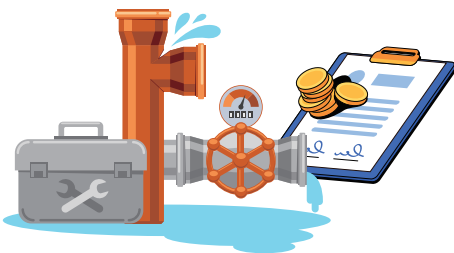

주거시설 및 차량 화재 발생 건수가 증가하고 부주의 화재가 가장 높은 비율로 발생하는 최근!

※ 2024년 1월 소방청 보도자료 [2023년 화재 통계 분석]

단체화재보험에서
화재임시거주비가 보상 될까요?

NO!

(임시거주비 특약이 없음)

NEWS

인천 전기차 화재
'아파트 이재민' 822명으로 늘어
[경향신문 박준철기자 2024.08.06]

... 피해 주민들의 입주는 불이
난지 20일이 지나서야 시작...
[KTV국민방송 김용욱기자 2024.08.22]

이번 화재로...주민들은...
외부에서 거주하며 소비하는...
지출은 지금도 계속 늘어나고 있다.
[이코노믹 리뷰 박수아기자 2024.08.08]

그런데 말입니다

라이나손해보험은 화재임시거주비를
1일 최대 30만원 실손 보장합니다.

(특약, 숙박비+식대, 90일 한도)

8월 인천아파트 화재 관련하여
실제 **임시거주비 600만원** 보상 완료!

(1일한도 30만원 * 20일)

집주인 인기 플랜

월납보험료

아파트(특수건물)	19,300원	연립/빌라(비특수건물)	25,190원
-----------	---------	--------------	---------

10년납 10년만기 / 등급지 1급 / 순수보장형 / 30년미만 / 30평 / 지진구역 ZONE1(수도권 등)

특약명		가입금액	특약명	가입금액
(기본)화재·붕괴· 소요노동쟁의패키지보장	건물	1억5천만원	풍수재보장(보험목적물:건물)	1억원
	일반가재	3,000만원	화재배상책임보장	20억원
지진손해보장	건물	1억5천만원	가족화재벌금보장	2,000만원
	일반가재	3,000만원	20대가전제품고장수리비용보장	100만원
급배수설비 누출손해보장 II		1,000만원	유리손해보장	100만원
주택화재 임시거주비 보장		30만원	층간소음피해보장	50만원
도난보장(주택/일반가재)		2,000만원	가족일상생활중 배상책임보장 (화재 및 폭발제외)	1억원

임차자 인기 플랜

월납보험료

아파트(특수건물)	14,190원	연립/빌라(비특수건물)	15,140원
-----------	---------	--------------	---------

10년납 10년만기 / 등급지 1급 / 순수보장형 / 30년미만 / 30평 / 지진구역 ZONE1(수도권 등)

특약명		가입금액	특약명	가입금액
(기본)화재·붕괴· 소요노동쟁의패키지보장	건물	1억5천만원	화재배상책임보장	20억원
	일반가재	3,000만원	가족화재벌금보장	2,000만원
지진손해보장	일반가재	3,000만원	20대가전제품고장수리비용보장	100만원
급배수설비 누출손해보장		500만원	유리손해보장	100만원
주택화재 임시거주비보장		30만원	층간소음피해보장	50만원
도난보장(주택/일반가재)		2,000만원	가족일상생활중 배상책임보장 (화재 및 폭발제외)	1억원



어떤 치료 시, 얼마를 보장 받게 될까요?

보장 기본/특약 사항 별 최대 인수 가능 금액 가입 시. 면책/감액기간 이후

컴퍼짓레진



최대
20만원

충전 혹은 수복 재료로 사용되는
치과용 플라스틱 레진(수지)

인/온레이



최대
30만원

(1)인레이: 충치 부위 분을 떼서 치아 일부에 장착
(2)온레이: 인레이로 해결되지 않거나,
충전해야할 부위가 3면 이상일 때

크라운



최대
40만원

신경치료로 인해 치아의 강도가 약해질 것으로
예상되는 경우 치아 전체를 씌움

임플란트



최대
50만원

구강조직에 이물 성형재료를 매식한 후
고정성 또는 가철성 보철물을 삽입

주요 특약 면책 기간 및 감액기간 안내

특약명	면책기간	감액기간 (50%)
(기본)치아충전치료보장	90일 (질병사고)	270일 (질병사고)
치아충전물 수리 · 복구치료보장		
신컴퍼짓레진 직접치아충전치료보장		
신간접치아충전치료보장		
신크라운치료보장 II _①크라운치료보장		
신크라운치료보장 II _②크라운수리복구	180일 (질병사고)	- 임플란트/브릿지: 2년(질병사고) - 이외 치료: 없음
New보철치료보장		
New보철치료보장 II (보철치료보장)		
New보철치료보장 II (재식립 임플란트)	임플란트 치료일부부터 1년	없음

[보험 가입 후 95일째 치과 내원]



총 160만원
보상



기존에 레진 치료한 치아의 착색/변색 및 추가 우식발생 가능성에 대한 치과의사 소견으로 레진 교체 치료 진행

컴퍼짓레진 교체치료 320만원 (단, 270일 내 감액 50%)
→ (치아당 20만원 X 16개)

기본 치아충전치료보장 1만원

특약 신컴퍼짓레진 직접치아충전치료보장 19만원

라이나손해보험은 가입 전 치료한 치아의 기존 수복물 교체 치료 보장 가능!

※특약, 미용 목적 또는 단순 변심으로 인한 치료는 보장에서 제외

[보험 감액기간 이후 치과 내원]



총 82만원
보상



스케일링 1만원
특약 치아관련보장

치아 스케일링을 위해 치과 내원 후 치아의 치경부마모증(K03) 및 잇몸 염증(K05) 진단으로 레진 치료 진행

종합구강검진 1만원
특약 치아관련보장



컴퍼짓레진 치료 80만원
→ (치아당 20만원X4개)

기본 치아충전치료보장 1만원

특약 신컴퍼짓레진 직접치아충전치료보장 19만원

치경부마모증(K03) 단독 진단을 받았더라도! 치료 목적이라면 라이나손해보험은 모두 보장 가능!

※기본 또는 특약사항 가입 한도 내 보장

라이나손해보험은 치과 치료를 받는 중이라도 보험가입이 가능합니다!

※가입 전 치료사항 고지 필수, 가입 시 치료 중인 치아 보장 제외(기왕증/현증)



보존치료 HOT플랜

컴퍼짓레진	인/온레이	크라운
15만원	25만원	40만원

특약명	가입금액	
치아관련보장	1만원	
신컴퍼짓레진 직접치아충전치료보장	14만원	
신간접치아충전치료보장	24만원	
신크라운치료보장	①크라운치료보장	40만원
	②크라운수리복구	5천원
치아충전물 수리·복구치료보장	5천원	
치아보철물 재부착치료보장(치아당)	1만원	
치주질환수술(치아소파술 포함) 보장	1만원	

구분	5세	10세	15세	20세
남자	33,990원	34,810원	43,450원	47,220원
여자	38,500원	41,500원	48,270원	50,730원

구분	25세	30세	35세	40세
남자	41,270원	37,140원	35,740원	50,740원
여자	46,930원	46,960원	48,680원	52,360원

※ 1종(갱신형)/ (기본)치아충전치료보장 1만원 포함/
10년납 10년만기(최대 80세까지 갱신)/1급/월납

레진 20만원 보장 집중 플랜

특약명	가입금액
치아관련보장	1만원
신컴퍼짓레진 직접치아충전치료보장	19만원
치아충전물 수리·복구치료보장	5천원

구분	5세	10세	15세	20세
남자	25,810원	26,770원	26,120원	24,470원
여자	29,180원	32,280원	32,750원	31,310원

구분	25세	30세	35세	40세	45세	50세	55세	60세
남자	22,790원	21,040원	19,040원	17,510원	17,400원	17,740원	17,820원	17,840원
여자	29,220원	26,710원	24,130원	22,430원	22,730원	23,520원	23,690원	23,670원

※ 1종(갱신형)/ (기본)치아충전치료보장 1만원 포함/ 10년납 10년만기(최대 80세까지 갱신)/ 1급/ 월납

간편고지플랜 아쉬우니깐 인수기준 완화 추가 진행!

현재 **입원 중만 아니면**
간편플랜 인수 승인 패스!

※ 단, 인수 기준에 따라 거절될 수 있음



**고객에게 필요한 특약만 골라 상해 담보
맞춤 업셀링 설계 강력 추천!**

※ 단, 필수 가입 기본계약 있음

주요 특약 별 인수한도 표(표준/간편)

특약명	인수한도	
상해후유장해(3-100%)	1억	
상해수술비	100만	
업계누적없음 골절진단비 II (치아파절포함) (동일사고당 1회한)	60세이하	1,000만
	61세이상	500만
골절수술비(동일사고당 1회한)	60세이하	100만
	61세이상	50만
화상진단비(동일사고당 1회한)	60세이하	20만
화상수술비(동일사고당 1회한)	61세이상	10만
업계누적없음 추간판탈출증 신경차단술 치료비 (급여, 연간1회한)	60세이하	50만
	61세이상	30만
추간판탈출증수술비	30만	
창상봉합술(안면/경부 외) (1일1회, 연간3회한, 급여)	표준	A형 10만 / B형 100만 / C형 100만
	간편	A형 10만 / B형 50만 / C형 50만
창상봉합술(안면/경부) (1일1회, 연간3회한, 급여)	표준	A형 10만 / B형 100만 / C형 300만
	간편	A형 10만 / B형 50만 / C형 150만
관절증(엉덩,무릎)수술비(이차성 및 상세불명 제외)	40만	
인공관절치환수술비(연간1회한)	100만	



깜짝마라 추간판(디스크) 탈출증! 라이나손해보험 추간판탈출증 신경차단술치료비로 잡아준다!

추간판탈출증 신경차단술 치료 시,
라이나손해보험은 1회 최대 50만원까지 지급

※ 특약, 급여 치료, 연간1회한



신경차단술 치료 시 본인이 부담하는 실제 금액은?

요추 4-5번간
추간판 탈출증 진단을 받은
30대 여성 김모씨



척추전문병원(2차병원)에서
신경차단술 치료 후,

신경차단술에 대해 8,777원만 본인부담

05 마취료	202	LA322	경막외신경차단술일회성-요추 및 천추	43,884	1.00	1	1	43,884	8,777	35,107
--------	-----	-------	---------------------	--------	------	---	---	--------	-------	--------

수가코드	처방명	금액	투여량	횟수	일수	총액	(일부본인부담) 본인부담금	(일부본인부담) 공단부담금
LA322	경막외신경차단술일회성-요추 및 천추	43,884	1	1	1	43,884	8,777	35,107

라이나손해보험 창상봉합술 보장금액 길라잡이

※ 특약, 1일1회, 연간1회한, 급여

구분	안면/경부 외				안면/경부			
	5cm미만(표재성)		5cm이상(표재성), 근육		3cm미만(표재성)		3cm이상(표재성), 근육	
	단순봉합	변연절제	단순봉합	변연절제	단순봉합	변연절제	단순봉합	변연절제
A형	10만				10만원			
B형	(근육) 표준 : 100만 간편 : 50만		표준 : 100만 간편 : 50만		(근육) 표준 : 100만 간편 : 50만		표준 : 100만 간편 : 50만	
C형		(근육) 표준 : 100만 간편 : 50만		표준 : 100만 간편 : 50만		(근육) 표준 : 300만 간편 : 150만		표준 : 300만 간편 : 150만



HOT 든든 상해플랜(60세 이하)

특약명	가입금액	특약명	가입금액
상해후유장해(3~100%)	1억원	창상봉합술(안면/경부 외) (1일1회, 연간3회한, 급여)	A형 10만원 / B형 50만원 / C형 50만원
상해수술비(동일사고당 1회한)	100만원	창상봉합술(안면/경부) (1일1회, 연간3회한, 급여)	A형 10만원 / B형 50만원 / C형 150만원
골절진단비III(치아파절포함) (동일사고당 1회한)	1,000만원	인공관절치환수술비(연간1회한)	100만원
골절수술비(동일사고당 1회한)	100만원	관절증(엉덩, 무릎)수술비 (이차성 및 상세불명 제외)	40만원
추간판탈출증 신경차단술 치료비 (급여, 연간1회한)	50만원	신김스치료비 (동일사고 또는 질병당 1회한)	100만원
추간판탈출증수술비	30만원	김스치료비 (동일사고 또는 질병당 1회한)	10만원
화상진단비(동일사고당 1회한)	20만원	척추골절진단비(동일사고당 1회한)	100만원
화상수술비(동일사고당 1회한)	20만원	척추상해수술비(관혈/비관혈) (연간1회한, 동일사고당1회지급)	100만원

(기본) 교통사고부상치료비(1~7급) 500만원 & 상해응급실내원비용(응급) 10만원 & 상해중환자실입원일당(1일이상180일한도)10만원 포함

구분	20세	25세	30세	35세
남자	21,100원	21,550원	22,740원	24,150원
여자	16,460원	17,310원	18,800원	21,380원

구분	40세	45세	50세	55세
남자	25,830원	27,570원	29,360원	31,100원
여자	24,590원	28,080원	31,450원	34,440원

※ 20년납 20년만기 / 1급 / 자가용 / 월납

간편심사와 표준심사 모두!

- ① 2대(뇌/심)진단비 최대 3천만원 보장 ※ 감액기간 2년(50%)
- ② 항암세기조절방사선/항암양성자방사선 치료가 끝날 때까지 회당 최대 100만원 보장! (지급횟수/총지급액 제한 없음) ※면책기간 90일, 감액기간 2년(50%)

더핏 간편한 나만의 종합보험(갱신형) - 간편심사보험



인수에외질환 질병 1,034개 운영
예외질환 인수는 5건까지 가능!

간편종합보험도 아쉬우니깐
3.5.5심사기준 완화 추가 진행!
3.3.5 알릴의무 적용!

즉시인수 주요질환

대장용종	난소양성종양
힘줄염	비염/편도염
하지정맥류	갑상선결절
요로/신장결석	디스크질환

※ 단, 주요 질환에 따라 즉시인수 기준이 담보별로 상이할 수 있음

더핏 나만의 종합보험(갱신형) - 표준심사보험

일반암진단비(특정소액암제외)
최대 1억 5천만원까지 보장!

※ 특약, 1형, 40세이하

고(혈압)/고(지혈증)/당(뇨) 유병자
표준체 인수 가능!



※ 할증 없이 표준체로 인수 가능한 특약 수(기본계약 포함)



고혈압/당뇨 유병자

114개

※ 고혈압/당뇨 유병자플랜 설계 시

고지혈증 유병자

127개

※ 일부 담보에 대해 콜레스테롤, 중성지방 수치 정상범위 내 관리중일 시 인수 될 수 있음



특약명	가입금액	특약명	가입금액
★ 뇌혈관질환진단보장	3,000만원	★ 허혈성심장질환진단보장	3,000만원

※ 공동 : (기본)상해사망보장 1,000만원 포함 / 20년납 20년만기(최대 100세까지 갱신)/갱신형/1급/월납/최저보험료 2만원
★ 면책기간 : 없음 / 감액기간:2년(50%)

간편심사 1종(3.2.5)					
구분	40세	45세	50세	55세	60세
남자	30,690원	44,670원	64,210원	95,190원	129,520원
여자	18,150원	27,820원	42,820원	72,180원	107,400원

간편심사 2종(3.5.5)					
구분	40세	45세	50세	55세	60세
남자	24,820원	36,050원	51,830원	77,120원	105,210원
여자	12,860원	19,730원	30,450원	51,650원	77,100원

표준심사 1형					
New암진단플러스입통원보장·New암진단보장(특정소액암제외) 500만원/New특정소액암진단보장 500만원/ New유사암진단보장 100만원/암직접치료입원일당보장(요양병원제외)(4일이상120일한도) 10만원/암직접치료통원보장10만원 포함					
구분	20세	25세	30세	35세	40세
남자	4,370원	6,910원	11,040원	17,690원	28,620원
여자	4,970원	7,940원	12,430원	17,620원	24,390원



남성 암 5천만원 플랜

남성 암 발생순위 2021

1위	폐	14.70%
2위	위	13.60%
3위	대장	13.30%
4위	전립선	13%
5위	간	7.80%

※ 출처: 2021년 국가암등록통계

40~69세 남성 암 발생률이
전체 암 발생자의 약 **53%** 차지

연령별	발생자수	비중
40~49세	10,232	7%
50~59세	23,100	16%
60~69세	42,912	30%

기대수명까지 생존 시
남성 암발생 확률 (2021년 기준)



39% (5명 중 2명)

암 진단 시 아래 보험금 각각 지급! (특약)

일반암진단비 **감액기간 無** (표준형, 간편심사형 ALL)

일반암, 특정소액암 면책기간 90일 / 특정소액암, 유사암 1년 미만 50% 감액 지급

일반암	5천만원	특정소액암 (전립선암, 방광암)	5천만원	유사암	1천만원
-----	------	----------------------	------	-----	------

(무)더핏 나만의 종합보험(표준체) 2형		
연령	월보험료	20년납입보험료
40세	21,270	5,104,800
45세	33,790	8,109,600
50세	51,550	12,372,000
55세	76,060	18,254,400
60세	105,060	25,214,400

(무)더핏 간편한 나만의 종합보험(355)		
연령	월보험료	20년납입보험료
40세	22,680	5,443,200
45세	35,770	8,584,800
50세	54,570	13,096,800
55세	81,080	19,459,200
60세	112,630	27,031,200

(기본)상해사망 1,000만원 포함 & New암진단보장(특정소액암제외)/New특정소액암진단보장 각 5,000만원, New유사암진단보장 1,000만원
20년납 20년만기(최대 100세까지 갱신)/갱신형/1급/월납/최저보험료:2만원/단위:원



여성 암 5천만원 플랜

여성 암 발생순위 2021

1위	유방	21.50%
2위	갑상선	19.80%
3위	대장	10.20%
4위	폐	7.80%
5위	위	7.30%

※ 출처 : 2021년 국가암등록통계

40~69세 여성 암 발생률이
전체 암 발생자의 약 **60%** 차지

연령별	발생자수	비중
40~49세	23,139	17%
50~59세	28,385	21%
60~69세	27,989	21%

기대수명까지 생존 시
여성 암발생 확률 (2021년 기준)



36% (3명 중 1명)

암 진단 시 아래 보험금 각각 지급! (특약)

일반암진단비 **감액기간 無** (표준형, 간편심사형 ALL)

일반암, 특정소액암 면책기간 90일 / 특정소액암, 유사암 1년 미만 50% 감액 지급

일반암	5천만원	특정소액암 (유방암, 자궁암)	5천만원	유사암	1천만원
-----	-------------	---------------------	-------------	-----	-------------

(무)더핏 나만의 종합보험(표준체) 2형		
연령	월보험료	20년납입보험료
40세	31,760	7,622,400
45세	35,170	8,440,800
50세	39,080	9,379,200
55세	44,850	10,764,000
60세	51,710	12,410,400

(무)더핏 간편한 나만의 종합보험(355)		
연령	월보험료	20년납입보험료
40세	32,370	7,768,800
45세	35,700	8,568,000
50세	39,930	9,583,200
55세	47,100	11,304,000
60세	55,850	13,404,000

(기본)상해사망 1,000만원 포함 & New암진단보장(특정소액암제외)/New특정소액암진단보장 각 5,000만원, New유사암진단보장 1,000만원
20년납 20년만기(최대 100세까지 갱신)/갱신형/1급/월납/최저보험료:2만원/단위:원

한 눈에 보이는 라이나손해보험

보험료 카드 납입가능

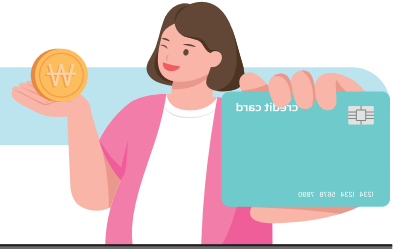

구분	상품명	가입 연령	납입기간 보험기간	상품특징 (보장 대상 특약 가입 시)	
주택 화재	(무)우리집 무사고 할인보험2404	18~90세	10년납 10년만기	<ul style="list-style-type: none"> 지진손해보장(건물/일반가재) 면책/감액기간 없이 가입금액 한도 내 실손보장 급배수설비 누출손해보장 II 면책/감액기간 없이 1,000만원 한도 내 실손보장 주택화재 임시거주비보장 면책/감액기간 없이 최대 30만원까지 실손보장 ★ 직전 1년 무사고 시, 차기 1년간 영업보험료 10%할인(누적할인 없음)	
치아	(무)더핏 THE튼튼한 치아보험	1종 (갱신형)	1~69세	10년납 10년만기 (최대 80세까지 갱신)	<ul style="list-style-type: none"> 가입 전에 치료한 치아의 수복물 교체 미용 목적 또는 단순 변심이 아닌 치과 의사의 진단으로 인한 치료라면 보장 가능 치경부마모증(K03)보장 K03 단독 진단을 받았더라도 치료 목적이라면 보장 가능 치과 치료 중에도 가입 가능 가입 전 치료 사항 고지 필수 (치료 중인 치아는 보장 제외) 튼튼한 보장 한도 컴퍼터레진 최대 20만원 인/온레이 최대 30만원 크라उन 최대 40만원
		2종 (비갱신형)	70~75세	(80-나이)년납 (80-나이)만기	
운전자 상해	(무)더핏 운전자상해보험	20~65세	20년납 20년만기	<ul style="list-style-type: none"> 간편플랜 인수기준 '24년 10월 기준 현재 임원 중 고지 (단, 인수 기준에 따라 거절될 수 있음) 최저보험료 조건 없!음! 업셀링 강력추천! 업계누적한도 없음 골절전단비 최대1,000만원 보장 추간판탈출증 신경차단술 치료비 최대 50만원 보장 	
간편 종합	(무)더핏 간편한 나만의 종합보험 (갱신형)	1종 (3.2.5) 2종 (3.5.5)	30~70세	20년납 20년만기 (최대 100세까지 갱신)	<ul style="list-style-type: none"> 3.5.5 인수기준 '24.10월기준 3.3.5 알릴 의무 적용 인수예외질환 1,034개 운영 예외질환 인수는 5건까지 2대(뇌/심)진단비 최대 3천만원까지 가입 가능 항암세기조절/양성자방사선 치료가 끝날 때까지 치료 회당 최대 100만원까지 보장(60세 이하)
표준 종합	(무)더핏 나만의 종합보험 (갱신형)2404	1형 (암집중 보장형) 2형 (일반 보장형)	20~70세	20년납 20년만기 (최대 100세까지 갱신)	<ul style="list-style-type: none"> 일반암진단비 최대 1억 5천만원 보장 (특정소액암 제외, 1형, 40세이하) 고고당 무할증 인수 고혈압당뇨 유병자 114개 특약 고지혈증 유병자 127개 특약 2대(뇌/심)진단비 최대 3천만원까지 가입 가능 항암세기조절/양성자방사선 치료가 끝날 때까지 치료 회당 최대 100만원까지 보장(60세 이하)