

미래에셋생명

GA SALES MAGAZINE

2024.

10

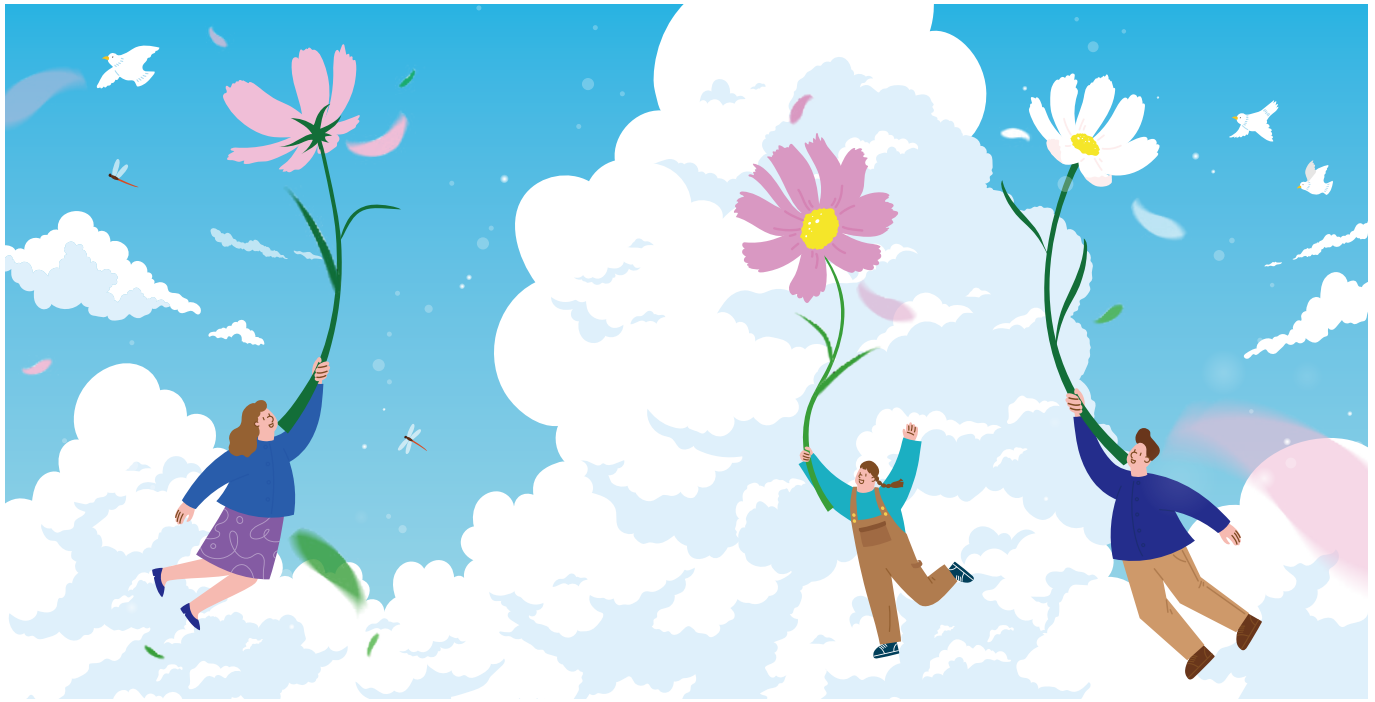

이달의 마케팅 이슈



미래에셋생명 스페셜

신규특약 출시!

- 암주요치료비 특약
- 통합암(전이포함)진단특약
- 월지급 치료지원특약(암(유사암제외)진단)
- 수술보장특약(체증형) : 질병수술&재해수술

M-케어건강보험무

- 간편고지형(3N5) 유병자 병력심사 대폭 완화

M-케어 0세부터 건강보험무

- 암치료 Up-Sell플랜
- 질병보장플랜(뇌/심)
- 질병장애 5천만원 플랜

헤리티지종신보험 무

- 일반가입형 / 간편고지형(3.2.5) / 초간편고지형(3.2.0)

헤리티지정기보험 무

- 보험료 가격지수 비교

- 금융소비자 유의사항 -경영인정기보험-
- 소상공인 콘텐츠 제작지원 캠페인 안내
- GA세일즈 테마과정 및 콘텐츠 안내
 - 유병자 영업 전문가 과정
- 2024년 10월 주요 업무 일정

本 매거진은 자연환경보호를 위해 재생지로 제작되었습니다.

미래에셋생명은 ESG경영을 실천합니다.

*ESG: Environment(환경), Social(사회), Governance(지배구조)

MIRAE ASSET

미래에셋생명

판매인 교육용

· 본 자료는 판매인을 위한 교육을 목적으로 제작한 자료로 고객에게 교부하거나 배포할 수 없으며, 특히 보험안내자료(광고, 선전물)로의 사용을 엄격히 금지합니다. 따라서 어떠한 경우에도 법적 책임소재에 대한 증빙자료로 사용될 수 없습니다.

· 본 자료는 2024년 10월 기준으로 작성한 자료로 향후 약관 및 인수기준 등의 변경에 따라 변동될 수 있으며, 자세한 사항은 약관 및 상품설명서를 참조하시기 바랍니다.

사내한-24-09-026(2024.09.26~2025.09.25) 고객제시불가

☆ 신규 특약 출시 ☆

부가 가능 상품 **M-케어건강보험료**, **M-케어건강보험료** [간편고지형], **암 걱정없는 암치료보험료**

— 암주요치료비특약 (최대 18억원)



*암주요치료비특약(기타피부암 및 갑상선암 제외)(연간 1회한)
*암주요치료비특약(기타피부암 및 갑상선암)(연간 1회한)
*암주요치료비특약(종합병원)(연간1.5억원 한도)

— 통합암(전이 포함)진단특약 원발/전이 상관없이! 유사암에서 전이가 되어 암 진단을 받아도! 각 부위별로 암 진단 시 감액 없이 보험가입금액 각각 지급

☑ 세부보장 구성 (총 10개 부위)

① 두경부암	② 위암 및 식도암	③ 소장·대장·항문암 및 기타암	④ 간·담낭·담도암 및 췌장암	⑤ 흉곽내기관·중피성암 및 연조직암
⑥ 골·피부 등 전신부위암	⑦ 유방·비뇨기관·부신암 및 내분비선암	⑧ [여성]여성생식기암 [남성]남성생식기암	⑨ 뇌암 및 중추신경계통암	⑩ 혈액암

*각 부위별 최대 3,000만원 가입 가능(당사합산 제외, 타사합산 포함)

*유사암진단특약 동시 가입

— 월지급 치료지원특약 (암(유사암 제외)진단)

가입한도 : 10만 ~ 100만원
암 보장개시일 이후 '암'으로 진단 확정되고 매년 암 진단 확정일에 살아있을 경우 (최초 36개월 확정 지급, 생존 시 최대 10년(120개월) 지급)
*유사암진단특약 동시 가입

— 수술보장특약(체증형)

[체증 구조 : 5년 이후 10% 체증, 최대 100세까지]

질병수술보장(체증형) [4종]

- 질병수술특약
- 질병수술특약(백내장 및 대장용종 제외)
- 질병수술특약(백내장 및 대장용종 제외)(종합병원)
- 질병수술특약(백내장 및 대장용종 제외)(상급종합병원)

재해수술보장(체증형) [3종]

- 재해수술특약
- 재해수술특약(종합병원)
- 재해수술특약(상급종합병원)

※ 수술보장특약(체증형)은 M-케어건강보험(기본형/해약환급금이 없는 유형)만 부가 가능 [표준체/간편고지 포함]

☆ 10월 이슈 ☆

QR SCAN ▶

예외질환
리스트



M-케어건강보험료

— 간편고지형(3N5) 유병자 병력 심사 대폭 완화

인수 가능 예외 질환 300개 → 374개로 확대 (대표질병코드 기준)
표준질병사인분류(KCD)코드 기준 총 3,730개

NEW

신규 특약

암주요치료비 특약

M-케어건강보험
암 걱정없는 암치료보험

UPGRADE

암특정치료비특약이

암주요치료비특약으로

10년!

500만~
1억5천만!

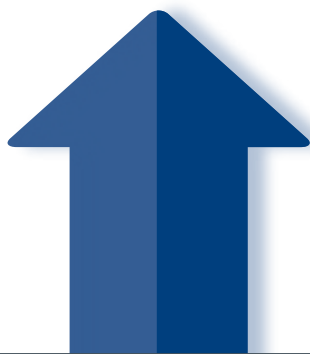

보장기간 확대

보장구간 확대

암 진단 후 암 주요 치료 시 **최대 18억원 보장!**

정액보장

최대 3억

(최대 3천만원 x 10년간)

+

비례보장

최대 15억

(최대 1억5천만원 x 10년간)

*암 특정치료비특약(기타피부암 및 갑상선암 제외)(연간 1회한) 및 암 특정치료비특약(기타피부암 및 갑상선암)(연간 1회한): 10월 1일자 판매중지

[예금자 보호 안내]

이 보험계약은 예금자보호법에 따라 해약환급금(또는 만기 시 보험금)에 기타지급금을 합한 금액이 1인당 "5천만원까지"(본 보험회사의 여타 보호상품과 합산)보호됩니다. 이와 별도로 본 보험회사 보호상품의 사고보험금을 합산한 금액이 1인당 "5천만원까지" 보호됩니다.

NEW
신규 특약

암주요치료비 특약

M-케어 암주요치료비 플랜

암 주요 치료비에
통원비까지!!

플랜 예시

[설계 기준: 40세, 20년납, **중신만기**, M-케어건강보험 무배당(해약환급금이 없는 유형) / 단위: 원]

구분	가입 금액	보험료	
		남	여
주계약(일반사망)	100만	1,645	1,389
암주요치료비특약(기타피부암 및 갑상선암 제외)(연간 1회한) NEW	3,000만	62,520	55,560
암주요치료비특약(기타피부암 및 갑상선암)(연간 1회한) NEW	600만	1,410	2,568
암주요치료비특약(종합병원)(연간 1.5억원 한도) NEW	1,000만	22,516	15,693
암직접치료통원특약	15만	5,340	7,260
암직접치료통원특약(종합병원, 연간 30일 한도)	10만	2,780	3,620
암직접치료통원특약(상급종합병원, 연간 30일 한도)	55만	10,450	14,190
보험료 합계		106,661	100,280

암 진단 후 암 주요 치료 시 **최대 18억원 보장!**

암주요치료비특약
(기타 피부암 및 갑상선암 제외)(연간 1회한)

최대 3억
(최대 3천만원 x 10년간)

+

암주요치료비특약
(종합병원)(연간 1.5억원 한도)

최대 15억
(최대 1억5천만원 x 10년간)

상급종합병원 통원치료 시 **일당 80만원 보장!** (암직접치료 목적)

*보장개시일, 보험금 지급예시 등 자세한 상품내용은 약관을 확인하시기 바랍니다.

NEW

신규 특약

통합암(전이포함)진단특약

M-케어건강보험
암 걱정없는 암치료보험

'복잡한 암보장' 설명 듣다가 암 걸릴게 같아!

No! 복잡할수록
복잡할수록 안 좋게 내다!

내가 의대생이냐고!

세부보장 구성 (총 10개 부위)

1 두경부암	2 위암 및 식도암	3 소장·대장·항문암 및 기타암	4 간·담낭·담도암 및 췌장암	5 흉곽내기관·중피성암 및 연조직암
6 골·피부 등 전신부위암	7 유방·비뇨기관·부신암 및 내분비선암	8 [여성] 여성생식기암 [남성] 남성생식기암	9 뇌암 및 중추신경계통암	10 혈액암

※ 각 부위별 최대 3,000만원 가입 가능(당사합산 제외, 타사합산 포함)

특약보험료 예시

[기준: 20년납, 종신만기, 해약환급금이 없는 유형]

통합암(전이포함)진단특약	남자 (40세)	여자(40세)
가입금액 1,000만원	21,810원	15,460원

플랜 예시

[설계 기준: 40세, 20년납, 종신만기, M-케어건강보험 무배당(해약환급금이 없는 유형) / 단위: 원]

구분	가입금액	보험료	
		남	여
주계약(일반사망)	100만	1,645	1,389
유사암진단특약	200만	672	1,180
통합암(전이포함)진단(유사암제외)특약 NEW	2,000만	43,620	30,920
보험료 합계		45,937	33,489

*통합암(전이포함)진단(유사암제외)특약 보험료는 10개 세부부위 각 2,000만원 가입시 보험료 합계입니다.

원발/전이 상관없이! 유사암에서 전이가 되어 암 진단을 받아도
각 부위별로 암 진단 시 **감액 없이** 보험금 지급!

*세부 보장별 각각 최초 1회한

*본 특약은 M-케어건강보험(무), M-케어건강보험(무)(간편고지), 암걱정없는 암치료보험(무)에 부가 가능합니다.

*보장개시일, 보험금 지급예시 등 자세한 상품내용은 약관을 확인하시기 바랍니다.

[예금자 보호 안내]

이 보험계약은 예금자보호법에 따라 해약환급금(또는 만기 시 보험금)에 기타지급금을 합한 금액이 1인당 "5천만원까지"(본 보험회사의 여타 보호상품과 합산)보호됩니다.

이와 별도로 본 보험회사 보호상품의 사고보험금을 합산한 금액이 1인당 "5천만원까지" 보호됩니다.

NEW
신규 특약

월지급 치료지원특약

암(유사암 제외)진단

M-케어건강보험
암 걱정없는 암치료보험



실제 치료 여부에 관계없이 치료비 매월 Dream!

보험금 지급 예시 월지급 치료지원특약(암(유사암제외)진단) 100만원 가입 후 보장개시일 이후 '암'으로 진단 확정 시 월지급 치료지원보험금(암) 지급



최초 3천6백만원 확정 지급!

→ 월 100만원 X 36회



최대 1억2천만원 지급!

→ 월 100만원 X 120회 (매년 암 진단 확정일 생존 시)

비갱신형 *20년납 종신만기
40세

남 | 66,610원
여 | 68,490원

갱신형 *20년 갱신
40세

남 | 29,530원
여 | 50,030원

*본 특약은 M-케어건강보험(무), M-케어건강보험(무)(간편고지), 암걱정없는 암치료보험(무)에 부가 가능합니다.
*다만, '여성유방암' 및 '전립선암'의 경우 최초 계약일로부터 1년미만 진단 확정 시 '월지급 치료보험금(암)'은 이 특약 보험가입금액의 50%를 지급합니다.
*보장개시일 등 자세한 상품내용은 약관을 확인하시기 바랍니다.

[예금자 보호 안내]
이 보험계약은 예금자보호법에 따라 해약환급금(또는 만기 시 보험금)에 기타지급금을 합한 금액이 1인당 "5천만원까지"(본 보험회사의 여타 보호상품과 합산)보호됩니다.
이와 별도로 본 보험회사 보호상품의 사고보험금을 합산한 금액이 1인당 "5천만원까지" 보호됩니다.

NEW
신규 특약

체증형 수술보장특약

(질병수술, 재해수술)

이제 수술보장도 체증형으로!!

[체증 구조 : 5년 이후 10%체증, 최대 100세까지]

질병 수술 특약



간혹 금액이 낮은 보장이!

보험료 예시

[설계 기준 : 40세, 남자, 20년납, **중신만기**, 해약환급금이 없는 유형 / 단위 : 원]

구분	최대가입한도	보험료	
		기본형	체증형
질병수술특약	50만	11,610	15,855
질병수술특약(백내장 및 대장용종 제외)	50만	5,355	7,345
질병수술특약(백내장 및 대장용종 제외)(종합병원)	100만	5,110	7,170
질병수술특약(백내장 및 대장용종 제외)(상급종합병원)	100만	2,260	3,180

*최대가입한도 : 표준체 및 간편고지형(2)~(5) 적용

재해 수술 특약



동지 의무 없이 낮은 보장이!

보험료 예시

[설계 기준 : 40세, 남자, 20년납, **중신만기**, 해약환급금이 없는 유형 / 단위 : 원]

구분	최대가입한도	보험료	
		기본형	체증형
재해수술특약	100만	2,700	3,570
재해수술특약(종합병원)	50만	405	560
재해수술특약(상급종합병원)	100만	199	266

*최대가입한도 : 표준체 및 간편고지형(0)~(5) 동일 적용

인수 기준

※ 질병수술특약(기본형, 체증형)

- 타사 합산(총 400만원) & 2개월 내 3건 이내(당사 포함)
- 설계사 계약 : 질병수술특약 30만원 초과 가입 불가
- 질병수술특약 단독 가입 시 최대 30만원(*기본형만 적용)
- 질병수술특약 + 8대기관 양성종양 및 폴립수술특약
→ 최대 50만원(*기본형만 적용)

※ 재해수술특약(기본형, 체증형)

- 타사합산 : 총 400만원

※ 특약별 최대가입한도는 기본형 + 체증형 합산한도

※ 수술보장특약(체증형)은 M-케어건강보험(기본형/해약환급금이 없는 유형)만 부가 가능 [표준체/간편고지 포함]

유병자 병력심사 대폭 완화

M-케어건강보험문

[간편고지형 3N5]



대폭 완화된 심사 기준을 확인하시고
청약을 바로 진행해 보세요!

QR SCAN ▶
예외질환 리스트



9월 6일 시행

1 **인수 가능 예외 질환 300개 → 374개로 확대!** (대표질병코드 기준)

한국표준질병사인분류(KCD) 코드 기준: 총 3,730개

2 **N년 이내 인수 가능 예외 질환의 경과 기간 단축 및 세분화로
심사 기준 대폭 완화!!**

3개월 경과 374개	→	15일 경과 32개	1개월 경과 282개	2개월 경과 57개	3개월 경과 3개
----------------	---	---------------	----------------	---------------	--------------

※ 자세한 대표질병코드별 경과 기간은 (QR코드)를 스캔하여 확인하세요!

3 **인수 가능 예외질환(코드) 개수 제한: 없음**

미래에셋생명은 인수 가능 질병코드 개수 **무제한!**

- 타사의 경우 예외 질환 총 코드 수에 대해 제한 (A손보: 5개 / B손보: 4개 / C손보: 3개)

4 **고혈압 (I10, I10.9) 고지혈증 (E78, E78.2, E78.4, E78.5) 당뇨 (E11.9, E14.9) + 제자리암 진단 (D00~09) 에 대해서도 인수 가능!**

☑ 고혈압·고지혈증·당뇨에 대해 [진단이력] 뿐만 아니라 [입원력]이 있어도 인수 가능!

☑ 최근 5년 이내 제자리암(D00~09)진단 이력 보유자도 인수 가능!

5년 내 중대질환 고지사항 [암]범주에 제자리암을 제외함으로써 치료 경과 기간에 따라 3N5 인수 가능
(예시: 24.1월 D06.9 자궁경부제자리암중, 수술 제거 → 간편 305가입 가능)

최근 5년 이내에 의사로부터 진찰 또는 검사를 통하여 아래 질병으로 "진단"받거나 아래 질병으로 "입원 또는 수술"을 받은 적이 있습니까?

① 암 ② 협심증 ③ 심근경색 ④ 간경화증 ⑤ 심장판막증 ⑥ 투석중인 만성신장질환 ⑦ 특정뇌혈관질환

※ 암에는 악성신생물, 골수종양, 림프종, 백혈병 및 기타 혈액종양이 포함됩니다.

※ 간경화증, 투석중인 만성신장질환, 특정뇌혈관질환은 다음과 같은 질병이 포함됩니다.

- 간경화증: 간경변증, 간섬유증

- 투석중인 만성신장질환: 만성신장염, 만성사구체신염, 만성콩팥병, 만성신부전, 말기신질환

- 특정뇌혈관질환: 뇌졸중(뇌출혈, 뇌경색증), 뇌혈관의 폐쇄 및 협착(좁아짐), 대뇌동맥류, 대뇌죽상경화증(동맥경화증)

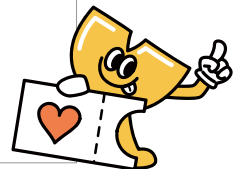

M-케어 0세부터 건강보험무

[기본형]
[해약환급금이 없는 유형]

암치료 Up-Sell 플랜

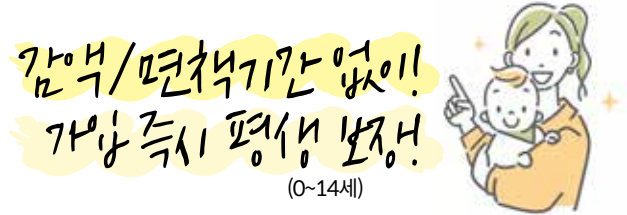

플랜 예시

[설계 기준: 5세, 30년납, **종신만기**, 해약환급금이 없는 유형 / 단위: 원]

구분	보장 내용	가입 금액	보험료(5세)	
			남	여
주계약	재해장해진단금 최소 100만원 ~ 최대 1억	100만	32	27
암특정치료 Point ★ 최대 6.5억	암특정치료비특약J(기타 피부암 및 갑상선암 제외)(연간 1회한)	3,000만	17,490	14,130
	암특정치료비특약J(기타 피부암 및 갑상선암)(연간 1회한)	600만	456	858
	암특정치료비특약J(종합병원)(연간 1억원 한도)	1,000만	5,615	3,669
항암치료	항암약물치료특약J 최대 5천	5,000만	5,600	4,750
	항암방사선치료특약J 최대 5천	5,000만	5,450	7,050
	표적항암약물허가치료특약J 갱 최대 1억	1억	300	200
	항암 세기조절방사선치료특약J 갱	2,000만	40	80
	항암 양성자방사선치료특약J 갱	3,000만	24	18
보험료 합계			35,007	30,782

*특약명의 'J'는 주니어(Junior)를 의미합니다.

*갱신형 계약(갱)의 경우 최초계약 10년 만기(전기납), 이후 갱신계약 5년 만기로 갱신되며 최대 만기는 100세입니다.

암특정치료비 최대 6억5천만원 + 항암치료비 보장

암특정치료비특약J
(징액보장)

암(기타피부암 및 갑상선암 제외) 최대 3천만원 x 5년
기타피부암 및 갑상선암 최대 600만원 x 5년

암특정치료비특약J(종합병원)
(비례보장)

종합병원에서 암특정치료 총액
연간 최대 1억 x 5년

징액보장

최대 **1.5억**

(최대 3천만원 x 5년간)

비례보장

최대 **5억**

(최대 1억원 x 5년간)

*암(기타피부암 및 갑상선암 제외) 발병시의 최대 보장금액 예시이며, 기타 피부암 및 갑상선암 발병시 최대 3,000만원 추가보장이 발생하여 총 보장금액은 1억 8천만원이 됩니다. (자세한 보장내용은 약관을 확인하시기 바랍니다.)

M-케어 0세부터 건강보험무

[기본형]
[해약환급금이 없는 유형]

질병 보장 플랜

*뇌/심장 2대진단 보장은 물론
수술 입원 수족구까지!



플랜 예시

[설계 기준: 0세, 30년납, **중신만기**, 해약환급금이 없는 유형 / 단위: 원]

구분	보장 내용	가입 금액	보험료(원)	
			남	여
주계약	재해장해진단금	100만	28	23
뇌심진단	뇌혈관질환진단특약J	2,000만	5,760	5,500
	허혈성심장질환진단특약J	2,000만	5,080	3,580
수술	1~5종 수술특약J	1,000만	4,000	3,900
	질병수술특약J	50만	3,920	4,010
	조혈모세포이식수술특약J	3,000만	363	267
입원/통원	입원특약J(1일 이상 10일 한도)	7만	11,795	12,915
	입원특약J(상급종합병원)(1일 이상 120일 한도)	20만	8,720	7,880
	중환자실입원특약J 갱	30만	2,850	3,510
	응급실내원특약J 갱	10만	4,650	3,750
기타	수족구 진단특약J(연간 1회한)[기본형]	50만	2,605	2,470
	특정법정감염병진단특약J[기본형]	20만	38	28
보험료 합계			49,809	47,833



*중환자실입원특약J(갱), 응급실내원특약J(갱)은 10년만기(전기납)으로 최대 100세까지 갱신
*특약명의 'J'는 주니어(Junior)를 의미
*1~5종 수술특약J(100세 만기), 수족구 진단특약J(연간 1회한)은 20세 만기(전기납), 특정법정감염병진단특약J은 30세 만기(전기납) 기준입니다.

출시 이벤트

~10월 31일까지

가입한도 한시적 확대 운영

수족구진단특약J(연간 1회한), 50만원까지 가입 가능합니다!!

어린이들에게 많이 발생하는 전염병 수족구! 넉넉한 가입한도로 충분히 보장받으세요!

특약보험료 예시

[기준: 20세 만기, 수족구진단특약J(연간 1회한) 가입금액 50만원]

구분	납입기간	남	여
0세	20년납	2,605원	2,470원
5세	15년납	1,035원	970원

*수족구진단특약J(연간 1회한)은 0세~5세까지 가입 가능합니다.

*0세의 경우 10년납 / 15년납 / 20년납, 1~5세의 경우 10년납 / 15년납 중 선택하실 수 있습니다.

특정법정감염병진단특약 [40종] 제1급(7종) / 제2급(12종) / 제3급(21종)

두창, 페스트, 야토병, 홍역, 콜레라, 장티푸스, 세균성이질, 백일해, 풍진, 수막구균 감염증, 파상풍, 일본뇌염, 말라리아, 레지오넬라증, 비브리오패혈증, 찻뜨가무시증, 야콕병, 황열, 뎅기열 등

※ 상기질환 중 세분류에 있어 제외되는 질병이 있을 수 있으므로 반드시 약관을 확인하시기 바랍니다.

M-케어 0세부터 건강보험무

[기본형]
[해약환급금이 없는 유형]

질병장해 5천만원 플랜

준비중인 플랜의
환급률도 확인해보세요!



플랜 예시

[설계 기준: 20년납, **중신만기**, 해약환급금이 없는 유형 / 단위: 원]

보장내용	가입금액	0세		5세	
		남	여	남	여
재해장해진단금	100만	35	29	40	34
질병장해보장특약J	5,000만	84,700	35,250	98,050	40,800
보험료 합계		84,735	35,279	98,090	40,834

*특약명의 'J'는 주니어(Junior)를 의미합니다.

도달 연령별 해약환급률은?

구분	0세		5세	
	남	여	남	여
납입기간 중	0%	0%	0%	0%
40세	131.8%	130.3%	113.9%	112.6%
50세	172.6%	170.0%	149.1%	146.9%
60세	225.5%	219.8%	194.8%	189.9%
70세	293.1%	278.9%	253.2%	240.9%

*M-케어0세부터 건강보험은 보장성보험으로 저축 또는 연금을 주목적으로 가입하는 것은 적합하지 않습니다.

*해약환급금이 없는 유형은 납입기간 중 해약환급금이 없으며, 해지시 해약환급금은 이미 납입한 보험료보다 적거나 없을 수 있습니다.

[예금자 보호 안내]

이 보험계약은 예금자보호법에 따라 해약환급금(또는 만기 시 보험금)에 기타지급금을 합한 금액이 1인당 "5천만원까지"(본 보험회사의 여타 보호상품과 합산)보호됩니다. 이와 별도로 본 보험회사 보호상품의 사고보험금을 합산한 금액이 1인당 "5천만원까지" 보호됩니다.

일반가입형 헤리티지 종신보험무 [해약환급금이 적은 유형]

가입 나이

상품 유형	일반가입형			
	납입보험료플러스형		가입금액형	
납입 기간	남자	여자	남자	여자
5년납	22세~80세	22세~80세	만15세~80세	만15세~80세
10년납	22세~80세	22세~80세	만15세~75세	만15세~75세
15년납	22세~80세	22세~80세	만15세~70세	만15세~70세
20년납	22세~75세	22세~75세	만15세~65세	만15세~65세
30년납	22세~65세	22세~65세	만15세~55세	만15세~55세

보험료 예시

[기준: 20년납, 가입금액 1,000만원 / 단위: 원]

상품 유형	일반가입형			
	납입보험료플러스형		가입금액형	
나이	남자	여자	남자	여자
30세	*13,000	*10,600	*11,200	*9,700
40세	*19,500	*15,300	*14,500	*12,400
50세	31,500	*23,500	*19,300	*16,200
60세	58,700	39,900	*27,000	*21,800
65세	87,600	55,800	33,200	*25,800
70세	142,300	84,100	가입불가	가입불가
75세	272,600	142,200	가입불가	가입불가

*최저보험료 30,000원 이상 가입 가능

보장내용 예시

상품 유형	보장내용	가입금액	보장금액	감액기간
납입보험료플러스형	사망보험금	5,000만원	5,000만원 + 사망 당시 주계약의 납입한 보험료	없음
가입금액형			5,000만원	

해약환급금 예시

[기준: 50세 남자, 납입보험료플러스형, 20년납, 가입금액 5,000만원 / 단위: 만원]

경과기간	나이	납입보험료	해약환급금	환급률(%)	사망보험금
5년	55세	945	365	38.7	5,945
10년	60세	1,890	834	44.2	6,890
15년	65세	2,835	1,339	47.2	7,835
20년	70세	3,780	3,170	83.9	8,780
30년	80세	3,780	3,913	103.5	8,780
40년	90세	3,780	4,487	118.7	8,780
50년	100세	3,780	4,875	129.0	8,780

*본 자료는 상품의 이해를 돕기 위해 간략히 요약된 자료이므로 자세한 내용은 약관 등을 참조하시기 바랍니다.

*종신보험 상품은 사망보장을 주목적으로 하는 보장성 상품으로 저축 또는 연금을 주목적으로 가입하는 것은 적합하지 않습니다.

[예금자보호 안내]

이 보험계약은 예금자보호법에 따라 해약환급금(또는 만기시 보험금)에 기타지급금을 합한 금액이 1인당 "5천만원까지"(본 보험회사의 여타 보호상품과 합산)보호됩니다.

이와 별도로 본 보험회사 보호상품의 사고보험금을 합산한 금액이 1인당 "5천만원까지" 보호됩니다.

간편고지형 초간편고지형 헤리티지 종신보험무 [해약환급금이 적은 유형]

가입 나이

상품 유형	간편고지형				초간편고지형			
	납입보험료플러스형		가입금액형		납입보험료플러스형		가입금액형	
	남자	여자	남자	여자	남자	여자	남자	여자
5년납	30세~77세	30세~80세	30세~77세	30세~80세	30세~73세	30세~75세	30세~70세	30세~70세
10년납	30세~77세	30세~80세	30세~73세	30세~75세	30세~73세	30세~75세	30세~70세	30세~70세
15년납	30세~77세	30세~80세	30세~69세	30세~70세	30세~73세	30세~75세	30세~68세	30세~70세
20년납	30세~75세	30세~75세	30세~65세	30세~65세	30세~73세	30세~75세	30세~64세	30세~65세
30년납	30세~65세	30세~65세	30세~55세	30세~55세	30세~65세	30세~65세	30세~55세	30세~55세

보험료 예시

[기준: 20년납, 가입금액 1,000만원 / 단위: 원]

상품 유형	간편고지형				초간편고지형			
	납입보험료플러스형		가입금액형		납입보험료플러스형		가입금액형	
	남자	여자	남자	여자	남자	여자	남자	여자
30세	*15,500	*12,300	*12,600	*10,800	*17,100	*13,500	*13,500	*11,600
40세	*23,700	*18,100	*16,400	*13,900	26,600	20,100	*17,500	*14,900
50세	40,100	*28,600	*22,100	*18,400	46,300	31,900	*23,700	*19,600
60세	81,000	50,400	32,000	*24,800	99,400	58,100	34,200	*26,300
65세	128,300	72,400	40,000	*29,500	167,900	86,000	가입불가(64세)	31,200
70세	228,400	114,600	가입불가	가입불가	354,800	144,600	가입불가	가입불가
75세	576,500	213,200	가입불가	가입불가	가입불가(73세)	315,200	가입불가	가입불가

*최저보험료 30,000원 이상 가입 가능

보장내용 예시

구분	간편고지형 (3.2.5)	초간편고지형 (3.2.0)
감액 기간	감액 없음	2년 이내 (재해 이외 원인 50%)

유병자도 OK! 약물복용 중이어도, 수술·입원 경력이 있어도, 암 진단 이력이 있어도 가능!

고혈압과 당뇨 약 복용 중 OK!

3년 전 뇌혈관질환으로 수술 OK!

7년 전 난소암 진단 OK!

최근 3개월 이내	의사로부터 진찰 또는 검사(건강검진 포함)를 통하여 다음과 같은 의료행위를 받은적이 있습니까? 1)입원 필요 소견 2)수술 필요 소견 3) 추가 검사(재검사) 필요 소견 4) 질병 확정 진단 5) 질병 의심 소견 ※ 필요소견 및 질병의심소견이란? 의사가 진단서나 소견서 또는 진료의뢰서 등을 포함하여 서면(전자문서포함)으로 교부한 경우 또는 의사가 진료기록부 등에 기재하고 이를 환자에게 설명하거나 권유한 경우 ※ 추가 검사(재검사)란? 검사 결과 이상 소견이 확인되어 보다 정확한 진단을 위해 시행한 검사를 의미하며, 병중에 대한 치료 필요 없이 유지되는 상태에서 시행하는 정기 검사 또는 추적관찰은 포함하지 않음
최근 2년 이내	질병이나 사고로 인하여 다음과 같은 의료행위를 받은 적이 있습니까? 1)입원 2)수술(제왕절개 제외)
최근 5년 이내	의사로부터 진찰 또는 검사를 통하여 암으로 '진단' 받거나 암으로 '입원 또는 수술'을 받은적이 있습니까? (암에는 악성신생물, 백혈병 및 기타 혈액종양이 포함됩니다)

초간편고지형 은 제외

*본 자료는 상품의 이해를 돕기 위해 간략히 요약된 자료이므로 자세한 내용은 약관 등을 참조하시기 바랍니다.

*종신보험 상품은 사망보장을 주목적으로 하는 보장성 상품으로 저축 또는 연금을 주목적으로 가입하는 것은 적합하지 않습니다.

미래에셋생명 헤리티지 정기보험

사망보장보험?
가격이 곧 경쟁력입니다!



[남자 40세, 60세 만기 전기납, 일반가입형, 순수보장형, 보험가입금액 1억원 기준]

헤리티지 정기보험 무배당

13,000원

A사 정기보험

23,000원

B사 정기보험

28,000원

C사 정기보험

32,868원

보험가격지수

77.6%!

[출처 | 생명보험협회 비교공시]

보험료 예시

[기준: 일반가입형(순수보장형), 60세 만기, 전기납]

구분		30세	40세	50세
1억원	남	*9,000원	13,000원	21,000원
	여	*6,000원	*8,000원	12,000원

*최저보험료는 10,000원 이상

※ 본 상품은 보장성보험(정기보험)이며 저축성 보험이 아니므로, 저축(연금) 목적에는 적합하지 않습니다.

[예금자 보호 안내]

이 보험계약은 예금자보호법에 따라 해약환급금(또는 만기 시 보험금)에 기타지급금을 합한 금액이 1인당 "5천만원까지"(본 보험회사의 여타 보호상품과 합산)보호됩니다. 이와 별도로 본 보험회사 보호상품의 사고보험금을 합산한 금액이 1인당 "5천만원까지" 보호됩니다.

금융소비자유의사항 경영인정기보험

‘경영인정기보험 관련 불완전판매 우려 및 불건전 영업행위에 대한 소비자 경보 발령’

1. 경영인정기보험은 은행의 예·적금과 같은 저축상품이 아니라 “법인CEO의 사망을 보장” 하는 보장성 보험상품입니다.

예시 사례

*A씨는 설계사가 제공한 안내자료에서 '계약 후 5년 경과시 수익률이 125%에 달한다'는 내용을 보고 월보험료 64만원인 경영인정기보험에 가입하였다.
이후 결산 등을 활용하기 위하여 상품설명서 등을 살펴보다가 15년이 경과해도 해약환급률이 101%에 불과하며 가입당시 안내자료는 설계사가 임의로 제작한 불법미승인 안내자료라는 사실을 알게 되었다.

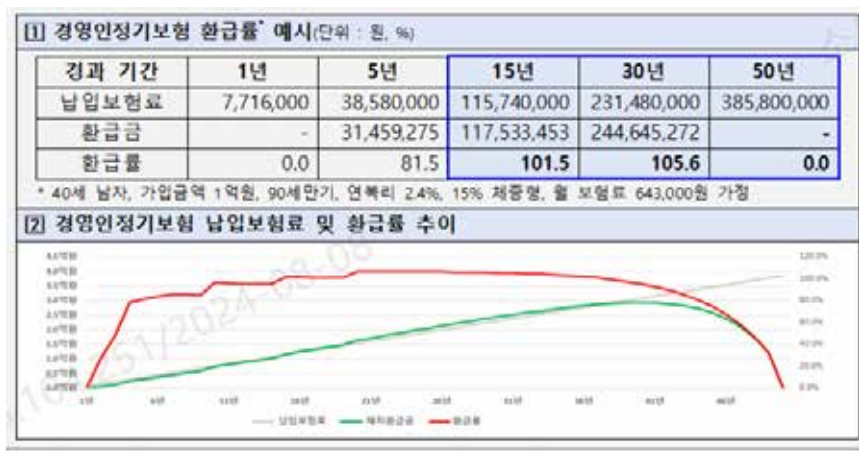

소비자 유의사항

- ① 경영인정기보험은 보장성보험이므로 저축 목적으로 가입하려는 경우에는 적합하지 않을 수 있습니다. 특히, 납입 후 해약환급률이 증가하다가 일정시점 이후 감소하므로 금전적 손실이 발생할 수 있습니다.
- ② 보험안내자료에 보험회사의 심사번호 등이 기재되지 않은 경우 불법 안내자료에 해당하니 반드시 보험회사가 승인한 안내자료인지 확인하시기 바랍니다.

2. 경영인정기보험을 법인세 절감 등 절세 목적으로만 가입하는 것은 적합하지 않습니다.

예시 사례

*중소기업을 운영하는 B씨는 경영인정기보험에 가입하면 납입보험료의 비용처리를 통해 절세가 가능하다는 설계사의 말만 듣고 월보험료 200만원인 경영인 정기보험에 가입하였다.
그런데 이후 결산과정에서 세무대리인에게 문의한 결과, 납부한 보험료에 대하여 비용인정을 받더라도 추후 해약환급금을 받으면 다시 법인세를 납부해야 한다는 사실을 알고 보험계약 해지를 요구하였다.

[참고] 국세청 유권해석(법인, 서면-2018-법인-1779[법인세과-1880], 2018.07.18)
내국법인이 대표이사를 피보험자로 하고 계약자와 수익자를 법인으로 하는 보장성보험에 가입한 경우, (중략) 대표이사의 퇴직기한이 정해지지 않아 사전에 해지환급금을 산정할 수 없어 만기환급금에 상당하는 보험료 상당액이 없는 경우에는 내국법인이 납입한 해당 보험료를 보험기간의 경과에 따라 손금에 산입하는 것이며 상기 보장성보험의 해약으로 지급받는 해약환급금은 해약일이 속하는 사업연도의 소득금액 계산시 익금에 산입하는 것입니다.

※ 보험회사 안내자료에도 비용(손금) 인정 세무처리와 관련하여 고객이 세무사와 상의하여 결정하여야 하며 그 책임은 고객에게 귀속된다고 명시

소비자 유의사항

- ① 경영인정기보험을 비용 절감 등 절세만을 목적으로 가입하려는 경우 적합하지 않을 수 있습니다.
- ② 법인이 납부한 보험료를 비용으로 인정받기 위해서는 세법에서 요구하는 요건 등을 충족하여야 합니다. 또한, 해약환급금을 수령하는 등의 경우 다시 세금이 부과되는 등 예상치 못한 과세부담이 발생할 수 있습니다.

금융소비자유의사항 경영인정기보험

3. 보험설계사가 거액의 금전 지급을 약속하며 보험 가입을 권유하는 경우 주의하시기 바랍니다.

<p>예시 사례 1</p>	<p>*보험설계사 甲은 중소기업 CEO인 C씨에게 보험에 가입하면 본인이 수령할 수수료 중 일부를 제공하겠다고 약속하고, 법인을 계약자로 C씨를 피보험자로 하는 경영인정기보험을 모집하였다. 이후 본인이 수령한 모집수수료 3,000만원 중 1,500만원을 C씨에게 제공하였다.</p> <p>➔ 피보험자 또는 보험계약자에게 모집과 관련하여 3만원이상의 금품을 제공하는 행위는 보험업법에서 금지(중소기업을 운영하는 B씨는 경영인정기보험에 가입하면 납입보험료의 비용처리를 통해 절세가 가능하다는 설계사의 말만 듣고 월보험료 200만원인 경영인정기보험에 가입하였다.</p> <p>그런데 이후 결산과정에서 세무대리인에게 문의한 결과, 납부한 보험료에 대하여 비용인정을 받더라도 추후 해약환급금을 받으면 다시 법인세를 납부해야 한다는 사실을 알고 보험계약 해지를 요구하였다.</p>
<p>예시 사례 2</p>	<p>*☆☆보험대리점은 중소기업 CEO인 D씨에게 자녀를 설계사로 만들어 ☆☆☆보험대리점 소속 설계사로 등록한 후, 자녀를 통해 경영인정기보험에 가입하면 거액의 수수료를 수취하게 해주겠다고 보험가입을 유도하였다.</p> <p>그런데 D씨의 자녀가 설계사 자격 취득에 지속 실패하여 보험계약 체결이 지연되자 ☆☆☆보험회사의 심사를 받지 않아 보험회사의 심사(관리) 번호가 없는 보험안내자료</p> <p>*A씨는 설계사가 제공한 안내자료에서 '계약 후 5년 경과시 수익률이 125%에 달한다'는 내용을 보고 월보험료 64만원인 경영인정기보험에 가입하였다.</p> <p>이후 결산 등을 활용하기 위하여 상품설명서 등을 살펴보다가 15년이 경과해도 해약환급률이 101%에 불과하며 가입당시 안내자료는 설계사가 임의로 제작한 불법미승인 안내자료라는 사실을 알게 되었다</p>
<p>소비자 유의사항</p>	<p>① 보험업법은 특별이익의 제공을 행위를 금지하고 있으며 이를 요구하여 수수(收受)한 피보험자도 처벌*받을 수 있습니다. *보험업법 제202조제3호 : 제98조에서 규정한 금품 등을 제공한 자 또는 이를 요구하여 수수한 보험계약자 또는 피보험자는 3년 이하의 징역 또는 3천만원 이하의 벌금에 처한다.</p> <p>② 보험모집 자격이 없는 무자격자가 보험을 모집하는 경우 보험업법에 따라 처벌*받을 수 있습니다. *보험업법 제204조제1항제2호 : 제83조제 1항을 위반하여 모집을 한 자는 1년 이하의 징역 또는 1천만원 이하의 벌금에 처한다.</p> <p>보험 취지와 다르게 수수료 수취를 목적으로 보험에 가입하는 경우 불법행위에 연루될 수 있으니 주의하시기 바랍니다.</p>

4. 법인 컨설팅의 대가로 경영인정기보험의 가입을 권유하는 경우 각별히 주의하시기 바랍니다.

<p>예시 사례</p>	<p>중소기업을 운영하는 E씨는 인터넷을 검색하던 중 중소기업 컨설팅을 해준다고 홍보하는 ◇◇경영컨설팅은 보험에 가입하면 컨설팅을 무료로 제공하겠다고 제안하였고, E씨는 월보험료 100만원인 경영인정기보험에 가입하였다</p> <p>이후 6개월간 보험료를 납입하던 E씨는 컨설팅이 불필요하다고 느껴 보험계약을 해지하였으나, 단기 계약해지로 총납입보험료 600만원 중 30만원만 돌려받는 등 큰 손해를 보게 되었다. 거기다 E씨가 보험계약을 해지하자 ◇◇경영컨설팅은 그동안 진행한 컨설팅 용역에 대가로 700만원을 청구하였고, 이를 납부하지 않을 경우 손해배상을 청구하겠다고 내용증명을 보내왔다.</p>
<p>소비자 유의사항</p>	<p>① 경영인정기보험 모집의 대가로 무료로 법인 컨설팅을 제공하는 영업방식이 활성화되고 있습니다. 해당 영업방식은 모집과정에서 위법행위(예 : 특별이익의 제공, 이면 약정 등)가 발생할 수 있으니 주의하시기 바랍니다.</p> <p>② 컨설팅 대가로 보험 가입을 요구한 후, 해지시 거액의 손해배상을 청구하는 사례가 발생하고 있으니 주의하시기 바랍니다.</p>

※ 출처 : 금융감독원(보도 2024.4.17(수) 석간 / 소비자경보 2024-17호 / 등급(주의))

동네 사장님들 힘내세요 숏폼 동영상 제작지원



숏폼영상
1편 제작



파이브닷
무제한 노출



SNS
중복 노출



선착순
150업체

29

행사기간

~12/31(화)



지원자격

전국 소상공인 누구나 지원 가능 (선착순 총 150명)



지원방법

'파이브닷' 앱을 통해 지원 가능

지원순서

1. 회원가입 및 로그인
2. 캠페인 지원하기
3. 콘텐츠 제작 지원 쿠폰 다운로드
4. 콘텐츠 제작 의뢰
5. 의뢰서 작성 시 '소상공인 콘텐츠 지원 캠페인' 쿠폰 선택

파이브닷! 다운로드



Android



iOS



관련문의

070-4133-5757

contactus@5s.co.kr

이제는 선택이 아닌 **필수!** 교육을 통해 유병자 꼼꼼히 알아보세요.

유병자 영업 전문가 과정

건강보험 설계 & 상품판매 Skill 완전 정복!

유병자에 대한 이해와
마케팅 스킬&화법 탑재!
무료 특강!

<p>간편보험 무엇이든 물어보세요? 간편보험에 대한 모든 것을 알려드립니다.</p>  <p>홍승희 강사</p>	<p>“중대질환”으로 발전 가능성이 높은 유병자를 찾아라! 유병자 질병에 대한 모든 것을 알려드립니다.</p>  <p>이로운 손해사정사</p>	<p>유병자를 위한 마지막 기회! 간편/초간편 고지의 모든 것을 종신보험으로 컨설팅!</p>  <p>신성혁 강사</p>	<p>유병자보험 가입 기준과 경쟁력 있는 건강보험 기준을 제시해 드립니다.</p>  <p>전우현 강사</p>
---	---	---	--

유병자 보험의 일타 강사진

<p>신청대상 미래에셋생명 제휴코드 보유자라면 누구나</p> <p>교육기간 2024.10.14(월) ~ 2024.11.17(일) 수강신청 및 학습기간이 동일하여 신청 후 바로 학습 가능!</p> <p>신청방법 M.School+ 접속 → 교육과정 → 신청과정 → 수강신청 클릭</p> <p>학습방법 M.School+ 접속 → 나의강의실 학습 기간내 수강 완료!</p> <p>※ 고객상담 활용자료를 위한 카드뉴스 자료 제공 ※ 차시별 고객 상담을 위한 화법 탑재!</p>	<p>학습내용 주제별 선택 수강 가능!</p> <table border="1"> <thead> <tr> <th>구분</th> <th>차시명</th> <th>강사</th> </tr> </thead> <tbody> <tr> <td rowspan="4">기본</td> <td>유병자 보험의 히스토리와 고객관리 포인트</td> <td rowspan="2">홍승희</td> </tr> <tr> <td>유병자 컨설팅 시장의 핵심(치료와 투약) 사례를 통한 고지의무 실천</td> </tr> <tr> <td>유병장수 고객체크리스트로 뇌질환 제안컨설팅 화법</td> <td rowspan="2">이로운</td> </tr> <tr> <td>유병장수 고객체크리스트로 심장질환 제안컨설팅 화법</td> </tr> <tr> <td rowspan="3">실전</td> <td>암 위험인자 체크리스트로 암 보장 제안컨설팅 화법</td> <td>전우현</td> </tr> <tr> <td>어떤 유병자보험이 내게 맞을까? (고지의무 및 인수기준)</td> <td>신성혁</td> </tr> <tr> <td>유병자 종신보험 컨설팅</td> <td>전우현</td> </tr> </tbody> </table> <p>※ 과정내 차시별 15분~25분 소요</p>	구분	차시명	강사	기본	유병자 보험의 히스토리와 고객관리 포인트	홍승희	유병자 컨설팅 시장의 핵심(치료와 투약) 사례를 통한 고지의무 실천	유병장수 고객체크리스트로 뇌질환 제안컨설팅 화법	이로운	유병장수 고객체크리스트로 심장질환 제안컨설팅 화법	실전	암 위험인자 체크리스트로 암 보장 제안컨설팅 화법	전우현	어떤 유병자보험이 내게 맞을까? (고지의무 및 인수기준)	신성혁	유병자 종신보험 컨설팅	전우현
구분	차시명	강사																
기본	유병자 보험의 히스토리와 고객관리 포인트	홍승희																
	유병자 컨설팅 시장의 핵심(치료와 투약) 사례를 통한 고지의무 실천																	
	유병장수 고객체크리스트로 뇌질환 제안컨설팅 화법	이로운																
	유병장수 고객체크리스트로 심장질환 제안컨설팅 화법																	
실전	암 위험인자 체크리스트로 암 보장 제안컨설팅 화법	전우현																
	어떤 유병자보험이 내게 맞을까? (고지의무 및 인수기준)	신성혁																
	유병자 종신보험 컨설팅	전우현																

M.School+

ID/PW | 미래에셋생명 코드 8자리 동일



App 설치 URL
<http://m-miraeassetlife.fnkorea.com/app>

Web으로 접속하기
<https://miraeassetlife.fnkorea.com>



10월 업무 일정

OCTOBER, 2024

SUN	MON	TUE	WED	THU	FRI	SAT
		1 국군의 날	2 ● 9월 수금 마감 🚩 8월 청약철회 2차 마감	3 개천절	4	5
6	7	8 🚩 9월 부활스캔 마감 📄 위·해촉일	9 한글날	10 🚩 9월 신계약 스캔 마감	11 ● 해피콜 (모니터링) 마감 (9/14~30)	12
13	14 🚩 9월 부활심사 마감	15	16	17 🚩 9월 신계약 심사 마감 🚩 9월 청약철회 1차 마감 📄 위·해촉일	18	19
20	21	22	23	24 📄 위·해촉일	25	26 🚩 FC본인 및 가족계약 마감
27	28 ● 해피콜 (모니터링) 마감 (10/1~16)	29	30	31 🚩 10월 신계약 마감		

-
-
-
-
-
-
-



미래에셋생명 | 설계사 문의지원센터

대상 | GA설계사

 대표 번호 1566-7040

1 신계약 심사 보완 문의
신계약 보완 상세 문의

2 가입설계동의 / 변액적합성 문의
동의서 팩스 인식, 전송 문의

3 LAP 영업시스템 문의
영업시스템 사용 및 장애 문의

 이용 가능 시간 | 09:00~18:00 (점심시간 12:00~13:00)

 WebFax | 02-6210-7911~7917