

8월31일

끝날 때까지  
끝날 때까지  
아니다

라이나  
소식지  
2024년 8월호

단기남종신  
(7년남)

질병/재해장해  
질수300  
무료팩

설계사 지원 콜센터 1588-2215

설계지원 접수 Fax 02-6944-1318 /사전동의 접수 Fax 02-6944-1224

※ 자세한 보장내용은 상품설명서 및 약관을 참고 바랍니다.

※ 본 자료는 판매인 교육용 자료로 내용의 일부 또는 전체의 무단 전재 및 복사를 금지합니다.

※ 본 자료를 고객에게 배포, 개인 블로그 홍보 자료로 활용 등 교육 이외의 목적으로 사용 시 발생하는 모든 책임은 당사자에게 있습니다.

[교육용]2024-P-CL-0194

# 8월 GA 상품 이슈



내 전부를 거는 거야!  
모든 청약을 위해!

## 1. 질병수술비 최대 300만원

질병수술특약

100만원



질병수술특약

(백내장 및 대장암종 제외)

50만원



상급종합병원  
질병수술특약

150만원

## 2. 더 커진 무릎팩! 최대 가입금액 (특약)

관절질환수술

300만원

3대인공관절수술

500만원

중증무릎관절  
연골손상진단

1,000만원

## 3. 후유장애 보장 최대 5,000만원

## 4. 전치부보철 가입 비율 상향

전치부보철 부가 비율을 보철금부의 100%까지 가입 가능

8/1 ~  
10/31

## 5. 단기납저해지증신 124.5%

[7년납, 10년 시점  
(60세 이하 기준)]

※ 자세한 보장내용은 상품설명서 및 약관을 참고 바랍니다.

※ 본 자료는 판매인 교육을 자료로 내용의 일부 또는 전체의 무단 전재 및 복사를 금지합니다.

2 ※ 본 자료를 고객에게 배포, 개인 블로그 홍보 자료로 활용 등 교육 이외의 목적으로 사용 시 발생하는 모든 책임은 당사자에게 있습니다.

# 시원한 가입한도 상향

## 8월 31일 종료

표준체 (가입연령 : 만15세~60세)	(무)골라담는건강보험_1형(갱신형)
	(무)골라담는건강보험_2형(갱신형)

간편(3·2·5) (가입연령 : 30세~80세)	(무)골라담는간편건강보험 II (갱신형)
-------------------------------	------------------------

구분	특약	연령 구분	상향 가입한도	9/1일부터
질병 장해	3·2·5 (무)THE간편한질병장해 보장특약 II (갱신형)	30세~50세	5,000만원	3,000만원
		51세~60세	3,000만원	2,000만원
		61세~80세	1,000만원	1,000만원
	표준체 (무)질병장해보장특약 III(갱신형)	15세~50세	5,000만원	3,000만원
		51세~60세	3,000만원	2,000만원
질병 수술	3·2·5 (무)THE간편한질병수술특약(갱신형)	전연령	100만원	50만원
	표준체 (무)질병수술특약(갱신형)			
	3·2·5 (무)THE간편한상급종합병원 질병수술특약(갱신형)	전연령	150만원	50만원
표준체 (무)상급종합병원질병수술특약(갱신형)				
관절 질환	3·2·5 (무)THE간편한관절질환수술특약(갱신형)	전연령	300만원	200만원
	표준체 (무)관절질환수술특약(갱신형)			
	3·2·5 (무)THE간편한3대인공관절 치환수술특약(갱신형)	30세~64세	500만원	300만원
		65세~80세	200만원	150만원
	표준체 (무)3대인공관절치환수술특약(갱신형)	전연령	500만원	300만원
	3·2·5 (무)THE간편한중증무릎관절연골 손상진단특약(갱신형)	30세~64세	1,000만원	500만원
65세~80세		400만원	200만원	
표준체 (무)중증무릎관절연골손상진단특약(갱신형)	전연령	1,000만원	500만원	

※ 자세한 보장내용은 상품설명서 및 약관을 참고 바랍니다.

※ 본 자료는 판매인 교육을 자료로 내용의 일부 또는 전체의 무단 전재 및 복사를 금지합니다.

※ 본 자료를 고객에게 배포, 개인 블로그 홍보 자료로 활용 등 교육 이외의 목적으로 사용 시 발생하는 모든 책임은 당사자에게 있습니다.

# 8월 라이나 상품 라인업

구분	상품명	가입나이	특징
건강	(무)골라담는간편건강보험 II (갱신형)	30세 ~ 80세	<b>8/31 가입한도 마감 대기 중</b> <b>질병수술</b> <ul style="list-style-type: none"> <li>질병수술비 100만원, 상급종합병원 질병수술비 150만원</li> <li>백내장수술에서 암수술까지! 질병수술 보장</li> </ul> <b>무릎팍 플랜</b> <ul style="list-style-type: none"> <li>중증무릎관절연골손상진단금 최대 1,000만원</li> <li>관절 수술 시 최대 300만원</li> <li>무릎, 어깨, 대퇴관절(슬/견/고) 인공관절 수술 시 최대 500만원</li> </ul>
	(무)골라담는건강보험(갱신형)	만 15세 ~ 60세	<b>질병/재해장해</b> <ul style="list-style-type: none"> <li>최대 5천만원 보장</li> <li>치매, 치아, 인공관절 등 13가지 신체 부위를 장해율에 따라 보장</li> </ul>
치아	(무)THE건강한치아보험V (갱신형)	(5년만기) 5세 ~ 75세 (10년만기) 0세 ~ 70세	<b>8/1-10/31까지 전치부 임플란트 보장 강화</b> <ul style="list-style-type: none"> <li>전치부보철보장을 보철급부와 1:1 가입 가능</li> <li>처음 심는 임플란트도, 재식립도 보장</li> </ul>
종신	(무)THE채우는종신보험 (해약환급금 일부지급형)	만15세 ~ 70세	<b>감액없는 단기납 종신보험</b> <ul style="list-style-type: none"> <li>(인기) 7년납/10년납</li> <li>7년납, 10년 시점 환급률 124.5%(60세 이하 기준)</li> </ul>
	(무)THE채우는335간편고지종신보험(해약환급금 일부지급형)	30세 ~ 75세	<ul style="list-style-type: none"> <li>[기납입P플러스형] 사망보험금 가입금액 100% + 기납입보험료</li> <li>초회/계속 보험료 카드납 가능</li> </ul>
치매	(무)전에없던실속치매보험 (해약환급금 미지급형)	30세 ~ 75세	<b>간병생활자금에서 재가/시설급여까지 한번에</b> <ul style="list-style-type: none"> <li>매월 지급받는 간병생활자금(CDR3 이상, 최초 36회 보증)</li> <li>면책기간 없는 재가/시설급여를 최대 95세까지 보장</li> </ul>

※ 자세한 보장내용은 상품설명서 및 약관을 참고 바랍니다.

※ 본 자료는 판매인 교육을 자료로 내용의 일부 또는 전체의 무단 전재 및 복사를 금지합니다.

4 ※ 본 자료를 고객에게 배포, 개인 블로그 홍보 자료로 활용 등 교육 이외의 목적으로 사용 시 발생하는 모든 책임은 당사자에게 있습니다.

[교육용]2024-P-CL-0194

# 라이나 고객님은 이렇게 보장 받았습니다

## 지금 사례



61세 여성

**지금 금액**  
**1,960만원**

가입상품	(무)골라담간편건강보험 II (갱신형)
가입일	2023.04.**
진단내용	무릎관절증(M17)으로 (양쪽)무릎인공관절수술
진단일	2024.05.**
가입내용	20년, 전기납, 주계약 2,000만원, (무)THE간편한관절질환수술특약(갱신형) 200만원, (무)THE간편한3대인공관절치환수술특약(갱신형) 300만원, (무)THE간편한중증무릎관절연골손상진단특약(갱신형) 500만원, (무)THE간편한성인주요질환수술특약 II (백내장제외)(갱신형) 1,000만원, (무)THE간편한질병장해보장특약 II (갱신형) 2,000만원, (무)THE간편한수술특약(갱신형) 1,000만원
월 보험료	82,950원

## 지금 사례



71세 남성

**보장 금액**  
**매월 30만원**  
49개월 짜 보장받는 중  
현재까지 지급금액  
**1,470만원**

가입상품	(무)전에없던실속치매보험 (해약환급금 미지급형)
가입일	2019.12.**
진단내용	급성뇌경색 진단, 장기요양등급 4등급 판정
진단일	2020.07.**
가입내용	90세 만기, 20년납 주계약 50만원, (무)집에서집중간병특약(해약환급금미지급형) 3,000만원
월 보험료	31,475원
지급내용	방문요양서비스 하루 4시간의 재가급여 이용 혼자 거주하기 때문에 방문요양사가 청소와 식사 등을 챙겨 주고 있으며, 매월 재가급여 지원

※ 자세한 보장내용은 상품설명서 및 약관을 참고 바랍니다.

※ 본 자료는 판매인 교육을 자료로 내용의 일부 또는 전체의 무단 전재 및 복사를 금지합니다.

※ 본 자료를 고객에게 배포, 개인 블로그 홍보 자료로 활용 등 교육 이외의 목적으로 사용 시 발생하는 모든 책임은 당사자에게 있습니다.

헌 무릎 즐겁게 새 무릎 나오!

# 무릎팍 플랜

8/31  
까지

**중증무릎관절  
연골손상진단**

최대 **1,000만원**

**3대인공관절수술**

최대 **500만원**

**관절질환수술**

최대 **300만원**

※ 가입나이에 따라 한도가 다름

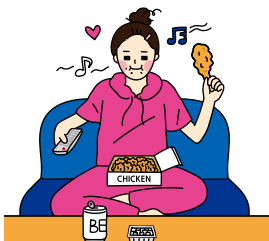

스포츠 경기보며 치맥을 즐겼을 뿐인데...

**통풍** 진단 받고 **관절경수술**

(양쪽)최대 **300만원**



건강해지려고 시작한 등산, 관절염이라니...

0다리 악화 **근위경골절골술**

(양쪽)최대 **600만원**



일어날 때마다 빠근, 고관절 골관절염

**대퇴부 인공관절치환수술**

(양쪽)최대 **1,600만원**

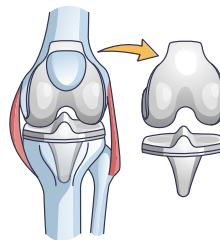

나이들며 찾아온 무릎퇴행성관절염

최후의 **무릎인공관절수술**

(양쪽)최대 **2,600만원**

※ 중증무릎관절연골손상진단은 수술 시행여부와 관계없이 보험약관상 보험금 지급사유(ICRS4등급)에 부합하는 경우 지급 / 한쪽 무릎 수술 후 1년 경과 후 반대쪽 무릎을 수술한 것으로 가정함(좌우 다른 연간한도 기간 중 각각 수술) / 상기 보장금액 예시는 감액기간 경과 이후 수술 치료를 받는 것으로 가정

## 3·2·5 무릎팍 플랜

[기준 : 주계약 1,000만원, (무)THE간편한관절질환수술특약(갱신형) 300만원, (무)THE간편한3대인공관절치환수술특약(갱신형) 500만원, (무)THE간편한중증무릎관절연골손상진단특약(갱신형) 1,000만원 20년만기, 전기납, 월납(단위:원)]

나이	남자	여자
60세	19,230	61,000

※ 최저보험료 : 2만원

※ 자세한 보장내용은 상품설명서 및 약관을 참고 바랍니다.

※ 본 자료는 판매인 교육을 자료로 내용의 일부 또는 전체의 무단 전재 및 복사를 금지합니다.

6 ※ 본 자료를 고객에게 배포, 개인 블로그 홍보 자료로 활용 등 교육 이외의 목적으로 사용 시 발생하는 모든 책임은 당사자에게 있습니다.

장애의 88%는 **후천적 ‘질환’**과 **후천적 ‘사고’** 때문

[출처 : 보건복지부, 2023 장애인 실태조사, 2024년]

# 3~100% 장애보장이 꼭 필요한 이유입니다.



유병력자도 3·2·5로 가입하고, 만성질환 합병증 보장



치매, 치아, 인공관절 등 13가지 신체 부위 보장

## 대표적 질병

당뇨병성망막증

당뇨병성말초신경병증

당뇨병성신증

뇌혈관 질환

만성신부전

심부전

치매

무릎 퇴행성관절염

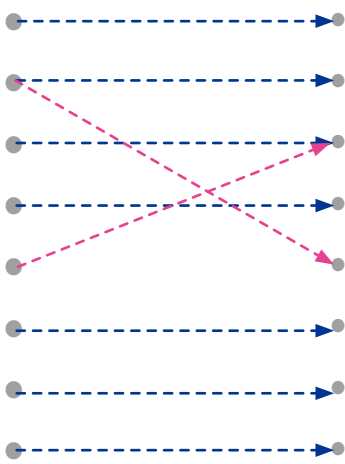

## 질병장애 지급률

한 눈이 멀었을 때 **50%**

발의 발가락 모두 상실 **30%**

평생혈액투석 **75%**

말하는 기능에 심한 장애 **60%**

한손의 손가락 모두 상실 **55%**

인공심박동기 **30%**

치매 CDR 2 **40%** / 치매 CDR 3 **60%**

무릎인공관절수술 **20%** (양쪽 **40%**)

## 3·2·5 질병장애 플랜

[기준 : 주계약 5,000만원(55세, 60세 3,000만원), (무)THE간편한질병장애보장특약 II (갱신형) 5,000만원(55세, 60세 3,000만원), 20년만기, 전기납, 월납(단위:원)]

나이	남자	여자
50세	21,350	23,650
55세	21,060	23,820
60세	37,290	42,330

## 표준체 질병장애 플랜

[기준 : 주계약 1형 5,000만원(55세, 60세 3,000만원), (무)질병장애보장특약III(갱신형) 5,000만원(55세, 60세 3,000만원), 20년만기, 전기납, 월납(단위:원)]

나이	남자	여자
50세	13,500	17,200
55세	13,170	16,800
60세	23,340	29,160

※ 자세한 보장내용은 상품설명서 및 약관을 참고 바랍니다.

※ 본 자료는 판매인 교육용 자료로 내용의 일부 또는 전체의 무단 전재 및 복사를 금지합니다.

※ 본 자료를 고객에게 배포, 개인 블로그 홍보 자료로 활용 등 교육 이외의 목적으로 사용 시 발생하는 모든 책임은 당사자에게 있습니다.

※ 최저보험료 : 2만원

질병을 고를 수는 없으니까! 공평하게 정액 보장!

# 질병수술비 최대 300만원 (특약)

8/31  
까지

질병수술	+	질병수술 (백내장 및 대장용종 제외)	+	상급종합병원 질병수술
100만원		50만원		150만원

백	내	장	오	백	만	제	왕	절	개	삼	백	만
유	병	자	3	2	5	나	이	들	면	더	소	중
연	계	×	타	사	합	산	×	충	수	절	제	삼
백	만	부	정	맥	삼	백	만	생	활	질	환	중
대	질	환	공	평	하	게	♥	정	액	보	장	♥

※ 상급종합병원에서 감액기간 경과 후에 수술, 백내장 수술은 양안 기준으로, 한쪽 눈 수술 후 365일 경과 후 반대쪽 눈을 수술한 것으로 가정

## 3·2·5 질병수술비 300플랜

[기준 : 주계약 1,000만원, (무)THE간편한질병수술특약(갱신형) 100만원, (무)THE간편한질병수술특약(백내장 및 대장용종 제외)(갱신형) 50만원, (무)THE간편한상급종합병원질병수술특약(갱신형) 150만원, 20년만기, 전기납, 월납(단위 : 원)]

나이	남자	여자
40세	37,195	50,460
50세	55,755	65,560
60세	71,905	68,840

## 표준체 질병수술비 300플랜

[기준 : 주계약 1형 1,000만원, (무)질병수술특약(갱신형) 100만원, (무)질병수술특약(백내장 및 대장용종 제외)(갱신형) 50만원, (무)상급종합병원질병수술특약(갱신형) 150만원, 20년만기, 전기납, 월납(단위 : 원)]

나이	남자	여자
40세	23,220	33,880
50세	36,225	42,925
60세	49,690	47,620

※ 자세한 보장내용은 상품설명서 및 약관을 참고 바랍니다.

※ 본 자료는 판매인 교육을 자료로 내용의 일부 또는 전체의 무단 전재 및 복사를 금지합니다.

8 ※ 본 자료를 고객에게 배포, 개인 블로그 홍보 자료로 활용 등 교육 이외의 목적으로 사용 시 발생하는 모든 책임은 당사자에게 있습니다.

[교육용]2024-P-CL-0194



# 질병수술 300 플랜을 준비했을 뿐인데... 크고 작은 질병 수술 시 최대 300만원 보장!!

※ 상급종합병원에서 감염기간 경과 후에 수술한 것으로 가정



옆구리 통증이 심하더니,  
신장 결석이라고?!

**체외충격파쇄석술**



환절기만 되면, 콧물 코막힘.  
지긋지긋한 비염?!

**하비갑개절개술**



유방양성종양, 그냥 두면 안되고  
수술해야 한다고?!

**맘모툼 절제 수술**



귀여운 내 손주,  
한번이라도 안아 주려면  
허리 디스크 고쳐야지!

**추간판제거술**



서서 일해야 하는 직업이라  
다리가 붓는 줄 알았는데...  
하지정맥류?!

**하지정맥고주파술**



계단 오를 때마다 숨이 찬 것은  
협심증 때문?!

**스텐트삽입술**

※ 자세한 보장내용은 상품설명서 및 약관을 참고 바랍니다.

※ 본 자료는 판매인 교육을 자료로 내용의 일부 또는 전체의 무단 전재 및 복사를 금지합니다.

※ 본 자료를 고객에게 배포, 개인 블로그 홍보 자료로 활용 등 교육 이외의 목적으로 사용 시 발생하는 모든 책임은 당사자에게 있습니다.

“신에게는 아직 12개의 전치부 치아가 남아 있습니다.”



전치부보철치료 가입비율 상향 (보철급부의 100%까지)

8/1 ~ 10/31

61세 이상 전치부보철 강화 플랜

[ 전치부(앞니, 송곳니) 치아 ]

총 12개  
(상악 6개, 하악 6개)

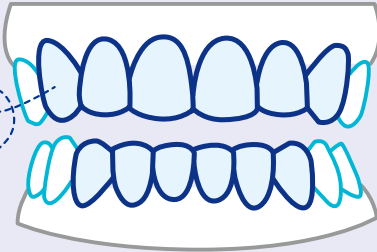

전치부 임플란트

100만원

(신보철 특 50+전치부보철 특 50)



임플란트(처음, 재식립)

50만원

(특)



전치부 크라운

60만원

(주 20+특 40)



크라운

50만원

(주 20+특 30)



※ 크라운&충전 : 1년 이내 50%, 보철치료 : 2년 내 50% / 크라운 & 보철 : 2년 이내 연간 3개한, 2년 이후 개수 제한 없음

보험료 예시

[기준 : 주계약 1,000만원, (무)신보철치료보장특약(프리미엄)(갱신형) 500만원, (무)전치부보철치료보장특약(프리미엄)(갱신형) 500만원, (무)크라운보장특약(갱신형) 3,000만원, (무)전치부크라운보장특약(갱신형) 1,000만원, 5년만기, 전기납, 월납(단위:원)]

	61세	63세	65세
남자	78,725	85,265	94,910
여자	59,520	62,350	65,185

※ 자세한 보장내용은 상품설명서 및 약관을 참고 바랍니다.

※ 본 자료는 판매인 교육을 자료로 내용의 일부 또는 전체의 무단 전재 및 복사를 금지합니다.

※ 본 자료를 고객에게 배포, 개인 블로그 홍보 자료로 활용 등 교육 이외의 목적으로 사용 시 발생하는 모든 책임은 당사자에게 있습니다.

[교육용]2024-P-CL-0194

보다 더 똑똑하게

치아보험 원조, 압도적 업계 1위

빠진 치아를 방치하면 어떤 일이?



### Q 빠진 치아를 방치하면 어떤 일이 생기나요?

어금니 발치 후 방치하면 주변 치아가 발치된 공간으로 쓰러지는 등 치열의 변화가 생길 수 있고, 자연스럽게 치아가 있는 반대 쪽으로만 음식물을 씹게 되므로 턱관절에 무리가 돼 턱관절 통증이 발생할 수 있습니다. 또한 저작력 약화로 뇌의 인지기능이 저하되면서 기억력 감퇴와 치매 위험이 높아질 수 있으며, 소화불량 등 위장 질환을 유발할 수 있습니다.

### Q 충전과 크라운 치료의 종류와 재료별 특징은?

	아말감 충전	복합레진	금	도재(세라믹)	크라운
탈락 가능성	보통	낮음	낮음	낮음	낮음
파절 가능성	높음	보통	낮음	보통	낮음
심미성	매우 떨어짐	우수~매우 우수	떨어짐	매우 우수	재료에 따라 다름
치아 삭제량	많음	적음	보통	적음	많음
보험적용	적용	적용/비적용	비적용	비적용	비적용

[출처: 질병관리청, 국가건강정보포털]

### Q 크라운 치료를 하는 경우는?

치아 우식이 너무 넓은 경우, 치아에 금이 간 경우, 신경치료를 한 치아에 크라운 치료를 합니다.



[우식이 너무 크고 넓은 경우]



[금이 간 치아]



[신경치료한 치아]

※ 자세한 보장내용은 상품설명서 및 약관을 참고 바랍니다.

※ 본 자료는 판매인 교육을 자료로 내용의 일부 또는 전체의 무단 전재 및 복사를 금지합니다.

※ 본 자료를 고객에게 배포, 개인 블로그 홍보 자료로 활용 등 교육 이외의 목적으로 사용 시 발생하는 모든 책임은 당사자에게 있습니다.

# 감액 없고, 납입면제까지

(장해 50%이상)



## ○ 해약환급률 예시

[기준: 주계약 1천만원, 7년납, 40세 남자, 월납, 단위: 원]

경과 기간	기납입P 플러스형				체증형		
	납입보험료	사망보험금	해약환급금	환급률	납입보험료	해약환급금	환급률
1년	183만	1,183만	51만	27.6%	173만	50만	28.9%
3년	550만	1,550만	216만	39.1%	518만	206만	39.7%
<b>7년</b>	<b>1,284만</b>	<b>2,284만</b>	<b>1,283만</b>	<b>99.9%</b>	<b>1,208만</b>	<b>1,207만</b>	<b>99.9%</b>
9년	1,284만	2,284만	1,327만	103.3%	1,208만	1,242만	102.8%
<b>10년</b>	<b>1,284만</b>	<b>2,284만</b>	<b>1,599만</b>	<b>124.5%</b>	<b>1,208만</b>	<b>1,504만</b>	<b>124.5%</b>

## ○ 보험료 예시

[기준: 주계약 1천만원, 7년납, 월납, 단위: 원]

연령	기납입P 플러스형		체증형	
	남자	여자	남자	여자
15세	90,200	83,900	109,200	104,300
20세	98,200	90,600	114,800	109,400
21세	99,900	92,000	116,000	110,500
22세	101,700	93,500	117,200	111,600
23세	103,600	95,100	118,400	112,700
24세	105,600	96,700	119,700	113,800
25세	107,700	98,400	121,000	115,000
26세	109,800	100,200	122,300	116,200
27세	112,100	102,000	123,600	117,400
28세	114,400	103,900	125,000	118,600
29세	116,800	105,900	126,400	119,900
30세	119,400	108,000	127,800	121,200
31세	122,000	110,200	129,300	122,500
32세	124,800	112,400	130,800	123,900
33세	127,800	114,800	132,300	125,200
34세	130,800	117,300	133,800	126,600
35세	134,000	119,900	135,400	128,100
36세	137,400	122,600	137,000	129,600

연령	기납입P 플러스형		체증형	
	남자	여자	남자	여자
37세	141,000	125,400	138,700	131,100
38세	144,800	128,400	140,300	132,600
39세	148,700	131,500	142,100	134,200
40세	152,900	134,800	143,800	135,800
41세	157,200	138,300	145,600	137,400
42세	161,800	141,900	147,400	139,100
43세	166,700	145,800	149,200	140,800
44세	171,800	149,800	151,100	142,500
45세	177,300	154,100	153,000	144,300
46세	183,100	158,600	155,000	146,100
47세	189,300	163,300	157,000	147,900
48세	195,900	168,400	159,000	149,800
49세	202,900	173,700	161,100	151,700
50세	210,400	179,400	163,200	153,700
51세	218,300	185,500	165,300	155,700
52세	226,900	191,900	167,500	157,700
53세	236,100	198,900	169,700	159,800
54세	246,000	206,300	172,000	161,900
55세	256,600	214,300	174,300	164,100

※ 자세한 보장내용은 상품설명서 및 약관을 참고 바랍니다.

※ 본 자료는 판매인 교육을 자료로 내용의 일부 또는 전체의 무단 전재 및 복사를 금지합니다.

※ 본 자료를 고객에게 배포, 개인 블로그 홍보 자료로 활용 등 교육 이외의 목적으로 사용 시 발생하는 모든 책임은 당사자에게 있습니다.

# 감액 없고, 카드납 OK

(9개 카드사 모두 가능)



## ○ 해약환급률 예시

[기준: 주계약 1천만원, 7년납, 40세 남자, 월납, 단위: 원]

경과 기간	기납입P 플러스형				체증형		
	납입보험료	사망보험금	해약환급금	환급률	납입보험료	해약환급금	환급률
1년	262만	1,262만	63만	24.2%	178만	48만	27.1%
3년	785만	1,785만	287만	36.5%	535만	208만	38.9%
<b>7년</b>	<b>1,831만</b>	<b>2,831만</b>	<b>1,829만</b>	<b>99.9%</b>	<b>1,249만</b>	<b>1,248만</b>	<b>99.9%</b>
9년	1,831만	2,831만	1,890만	103.1%	1,249만	1,285만	102.8%
<b>10년</b>	<b>1,831만</b>	<b>2,831만</b>	<b>2,280만</b>	<b>124.5%</b>	<b>1,249만</b>	<b>1,555만</b>	<b>124.5%</b>

## ○ 보험료 예시

[기준: 주계약 1천만원, 7년납, 월납, 단위: 원]

연령	기납입P 플러스형		체증형	
	남자	여자	남자	여자
30세	172,700	158,600	132,000	125,500
35세	192,200	174,100	140,000	132,700
36세	196,800	177,600	141,600	134,200
37세	201,700	181,400	143,400	135,700
38세	206,800	185,300	145,100	137,300
39세	212,300	189,500	146,900	138,900
40세	218,000	193,900	148,700	140,600
41세	224,100	198,600	150,600	142,300
42세	230,500	203,500	152,500	144,000
43세	237,400	208,700	154,400	145,700
44세	244,700	214,200	156,400	147,500
45세	252,600	220,000	158,300	149,400
46세	260,900	226,200	160,400	151,200
47세	269,900	232,700	162,500	153,100
48세	279,500	239,700	164,600	155,000
49세	289,800	247,100	166,700	157,000
50세	301,000	255,100	168,900	159,000
51세	313,000	263,600	171,200	161,000

연령	기납입P 플러스형		체증형	
	남자	여자	남자	여자
52세	326,000	272,800	173,400	163,100
53세	340,000	282,700	175,700	165,200
54세	355,200	293,300	178,100	167,400
55세	371,600	304,800	180,500	169,600
56세	389,400	317,300	182,800	171,800
57세	408,800	330,900	185,300	174,100
58세	429,900	345,600	187,700	176,500
59세	453,100	361,800	190,100	178,800
60세	478,600	379,500	192,600	181,300
61세	506,800	399,000	195,200	183,700
62세	538,300	420,700	197,700	186,200
63세	573,400	444,700	200,300	188,800
64세	612,900	471,600	202,900	191,400
65세	657,600	501,800	205,500	194,000
66세	708,700	536,200	208,200	196,700
67세	767,600	575,400	210,900	199,400
68세	836,200	620,600	213,700	202,300
69세	917,200	673,200	216,500	205,100
70세	1,014,400	735,200	219,300	208,100

※ 자세한 보장내용은 상품설명서 및 약관을 참고 바랍니다.

※ 본 자료는 판매인 교육을 자료로 내용의 일부 또는 전체의 무단 전재 및 복사를 금지합니다.

※ 본 자료를 고객에게 배포, 개인 블로그 홍보 자료로 활용 등 교육 이외의 목적으로 사용 시 발생하는 모든 책임은 당사자에게 있습니다.

# 라이나생명 단기납 저해지 종신 보험

# Q&A

## Q1. 납입면제가 있나요?

표준체는 납입면제가 있으며, 장애 50%이상시 납입면제 됩니다.



## Q2. 카드납입 가능한 카드사는?

BC, KB, 하나, 삼성, 신한, 현대, 롯데, 씨티, 농협 등 9개 카드사 모두 가능합니다.



## Q3. 연금으로 전환 가능한가요?

표준체 상품의 경우 주계약 보험료 납입이 완료된 경우 전환 가능합니다. 종신연금형(보증지급기간 100세), 확정연금형(5년, 10년, 15년, 20년, 100세) 또는 상속연금으로 선택 가능합니다. (단, 주계약의 보험료 납입이 완료된 계약에 한하여 전환 가능)



## Q4. 선납 가능한가요?

네. 3개월 이상 최대 12개월까지 가능합니다.



## Q5. 보험계약대출은 가능한가요?

네. 주계약 해약환급금의 80% 이내 한도로 가능합니다. 또한 해약환급금의 발생으로 대출 가능한 금액 발생 시 추가 대출도 가능합니다.



## Q6. 중도인출 가능한가요?

아니요. 해당 상품은 불가능 합니다.



※ 자세한 보장내용은 상품설명서 및 약관을 참고 바랍니다.

※ 본 자료는 판매인 교육을 자료로 내용의 일부 또는 전체의 무단 전재 및 복사를 금지합니다.

※ 본 자료를 고객에게 배포, 개인 블로그 홍보 자료로 활용 등 교육 이외의 목적으로 사용 시 발생하는 모든 책임은 당사자에게 있습니다.

장기요양급여 이용자 10명 중  
8명은 재가급여 ★

[출처 : 보건복지부 2022년 장기요양실태조사]

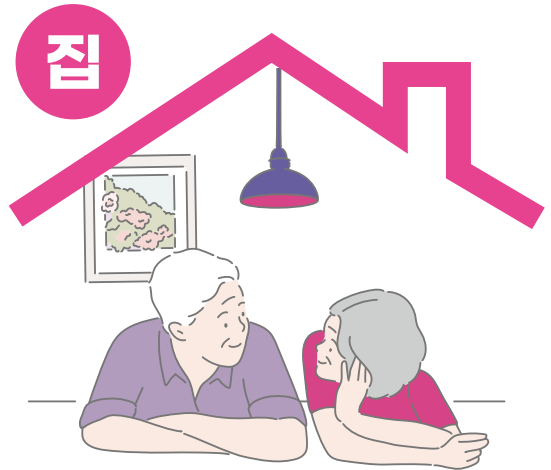

그래도 역시,

# 재가급여 보장이지

## 재가보장 플랜 보험료 예시

[기준 : 주계약 50만원, (무)집에서집중간병특약 5천만원, 해약 환급금 미지급형, 90세 만기, 20년납(71세 이상 15년납), 월납 (단위 : 원)]

매월 **50** 만원

(LTC 1~5등급 재가급여 이용시 1회당, 월 1회 한도)

나이	남자	여자	나이	남자	여자	나이	남자	여자
40세	29,360	39,530	52세	39,970	54,010	64세	55,850	76,720
41세	29,900	40,565	53세	41,030	55,560	65세	57,950	79,295
42세	30,945	41,600	54세	42,090	57,105	66세	59,560	81,875
43세	31,495	42,635	55세	43,155	58,660	67세	61,670	84,955
44세	32,540	43,670	56세	44,215	60,210	68세	63,285	87,530
45세	33,090	45,210	57세	45,775	62,265	69세	64,910	90,610
46세	34,140	46,250	58세	46,840	63,820	70세	67,025	93,690
47세	35,190	47,290	59세	48,410	65,875	71세	82,830	117,310
48세	35,745	48,830	60세	49,485	67,440	72세	84,430	120,365
49세	36,800	49,875	61세	51,070	69,505	73세	86,035	123,415
50세	37,855	51,415	62세	52,660	72,075	74세	88,145	126,960
51세	38,910	52,465	63세	54,250	74,145	75세	89,250	129,480

※ 자세한 보장내용은 상품설명서 및 약관을 참고 바랍니다.

※ 본 자료는 판매인 교육을 자료로 내용의 일부 또는 전체의 무단 전재 및 복사를 금지합니다.

※ 본 자료를 고객에게 배포, 개인 블로그 홍보 자료로 활용 등 교육 이외의 목적으로 사용 시 발생하는 모든 책임은 당사자에게 있습니다.

보다 더 똑똑하게

## 장기요양인정 신청의 모든 것

재가급여등급 신청 어렵지 않아요~



### 신청대상

(6개월 이상 동안 혼자서 일상생활을 수행하기 어려운) 65세 이상 또는 65세 미만 자로서  
치매·뇌혈관성질환 등 노인성 질병을 가진 분

※가족, 친족, 이해관계인, 사회복지전담공무원, 치매안심센터의 장 등이 대리 신청 할 수 있어요.

### 신청방법



#### 노인장기요양보험 홈페이지

장기요양보험 홈페이지  
(www.longtermcare.or.kr)

민원상담실

장기요양 신청



#### The건강보험 앱

The건강보험 앱

민원여기요

장기요양보험

장기요양  
인정신청

이외 내방(국민건강보험공단 전국 지사), 우편, 팩스, 유선(갱신 신청 한정)으로 신청 가능

※인터넷·앱으로 신청할 경우 공동인증서로 로그인해야 하며, 65세 미만 자의 최초 신청이나 외국인의 신청은 불가능

※제출서류 : 65세 이상 - 신청서 제출

65세 미만 - 신청서 및 노인성질환을 증빙할 수 있는 서류(장기요양 의사소견서 또는 진단서 등)제출

### 인정 절차

신청인

장기요양인정  
신청

국민건강보험공단

인정조사 및  
의사소견서 제출

등급판정위원회

장기요양인정 및  
등급 판정

국민건강보험공단

장기요양인정서·  
개인별장기요양  
이용계획서 송부

수급자

장기요양 급여  
이용

※ 자세한 보장내용은 상품설명서 및 약관을 참고 바랍니다.

※ 본 자료는 판매인 교육을 자료로 내용의 일부 또는 전체의 무단 전재 및 복사를 금지합니다.

※ 본 자료를 고객에게 배포, 개인 블로그 홍보 자료로 활용 등 교육 이외의 목적으로 사용 시 발생하는 모든 책임은 당사자에게 있습니다.



보다 더 똑똑하게

## 장기요양인정 신청의 모든 것

### 라이나 재가급여 보험금 신청 방법



#### Q 신청 후 등급판정까지 걸리는 기간은?

신청서를 제출한 날부터 30일 이내에 완료 됩니다. 다만, 부득이한 사유가 있는 경우 30일 이내 범위에서 연장될 수 있습니다.

#### Q 장기요양인정의 유효기간이란?

장기요양급여를 받을 수 있는 기간입니다. 장기요양등급은 수급자의 심신상태 등에 따라 등급판정위원회에서 결정되며 장기요양인정서에 유효기간이 명시되어 있습니다. 최소 1년 6개월에서 최대 4년 6개월까지(갱신신청의 경우) 판정됩니다.

#### Q 갱신신청 가능 기간은?

장기요양인정의 유효기간 이후에도 계속하여 급여를 이용하려면 유효기간이 끝나기 90일 전부터 30일 전까지 갱신신청을 하여야 하며, 갱신신청 절차는 인정신청 절차와 같습니다.



※기간 내에 갱신신청을 하지 않아 유효기간이 종료되면, 장기요양급여를 계속 이용할 수 없습니다.

## 라이나생명 재가급여 보험금 신청 방법

### 재가급여 보험금 청구 서류

- ✓ 라이나생명 보험금청구서
- ✓ 병명이 기재된 진단서 : 피보험자의 상병 확인 용도로 최초 청구 시 한번만 제출
- ✓ 장기요양인정서
- ✓ 장기요양급여 제공기록지



보험금청구서 QR

\*구비서류는 원본(또는 원본대조필)을 제출

### 재가급여 신청 기간

원칙적으로 **매월 재가급여를 신청 해야 함**

매월 신청이 번거롭다면 **장기요양급여 제공기록지 (영수증)**를 월별 모아뒀다 한번에 청구 가능

※ 자세한 보장내용은 상품설명서 및 약관을 참고 바랍니다.

※ 본 자료는 판매인 교육을 자료로 내용의 일부 또는 전체의 무단 전재 및 복사를 금지합니다.

※ 본 자료를 고객에게 배포, 개인 블로그 홍보 자료로 활용 등 교육 이외의 목적으로 사용 시 발생하는 모든 책임은 당사자에게 있습니다.

[출처 : 보건복지부 공식 홈페이지, 노인장기요양보험제도]

# 미스터리쇼핑 점검 및 평가기준 바로 알기



상담부터 설명의무 준수 및  
고객 불이익 사항 안내가 될 수 있도록 주의!

## 주요 평가 항목



상담 단계부터 상품 설명 이외 보험수익자 지정 가능 여부, 해약환급금, 고지의무 위반 계약해지, 청약철회 안내 여부가 평가 항목에 포함 되어 있음

### ✓ 설명의무(92점 배점)

**상품추천** 금융상품판매대리·중개업자 증표 제시

**상품설명** 주계약/특약 구분(보장내용/보험료) 설명, 보험수익자 지정 가능 여부, 해약환급금, 고지의무 위반 계약해지, 청약철회, 보험료 납입지체에 따른 계약해제, 분쟁의 조정 및 예금자보호 대상 안내

단기납 종신	·저축성 상품으로 오인하지 않도록 주의 및 단기적 환급률만 강조하지 않도록 주의 ·중도해지 시 환급금 없거나 적어 금전적 손실 발생 가능성 안내
건강보험	가입 전 병력에 따른 보장 설명 및 보험료 면책/감액 사항 고지

### ✓ 전화/방문 목적 등 사전안내(6점), 이해를 돕기 위한 추가 설명(2점)

### ✓ 감정항목(-50점 배점)

- 정당하지 않은 보험안내자료 사용, 근거 없는 상품 비교, 승환유도, 특별이익 제공, 설명누락, 야간연락금지 등

※ 자세한 보장내용은 상품설명서 및 약관을 참고 바랍니다.

※ 본 자료는 판매인 교육을 자료로 내용의 일부 또는 전체의 무단 전재 및 복사를 금지합니다.

※ 본 자료를 고객에게 배포, 개인 블로그 홍보 자료로 활용 등 교육 이외의 목적으로 사용 시 발생하는 모든 책임은 당사자에게 있습니다.

'서비스 가입하면 재택간병에 병원동행까지'

라이나 상품 가입자만을 위한 혜택

# "케어 매칭 서비스"



가입한 상품 종류 관계없이 보험기간 유지 기간 중  
**암(일반암), 뇌출혈, 급성심근경색증, 중증치매**  
진단 확정시 서비스 신청 가능

※ 2024.4.1 이후 계약된 상품부터 본 서비스가 적용됩니다.

## 서비스 내용

### 진단 전



Mobile APP  
tune H

- ✓ 생체 인식을 통한 스트레스 지수 측정
- ✓ 목소리로 분석하는 마음 피트니스
- ✓ 맞춤 영양 설계 및 영양사 상담
- ✓ 건강검진 분석 서비스
- ✓ 체중관리, 치아관리 등

### 진단 전/후 모두



Call center  
건강콜센터

- ✓ 간호사와 건강상담
- ✓ 전국 상급종합병원 진료 예약
- ✓ 전국 병원 및 장기요양시설 안내
- ✓ 전국 명의 안내
- ✓ 건강검진 우대 할인 예약
- ✓ 건강검진 분석 설계(코칭)

### 진단 후

재택 간병	재가 간병 서비스(6시간) 1회
케어 식단	유병자를 위한 특화 도시락 1개월 분량
간호사 방문간호 or 병원동행	병원방문 시 동행하여 전문의의 진료 내용 추가 설명 또는 가정방문 시 관리법 안내 및 환경조성 등 전반적 케어 제공(1시간) 1회
리무진택시	차량 에스코트 서비스 편도 1회(서울 수도권 및 일부 광역시 지원)

## 서비스 신청 및 이용 방법

케어 매칭 서비스 동의



케어매칭 서비스  
가입 안내 문자/알림톡 수신



tune H APP 설치



건강콜센터 **1833-4030**

운영시간 : 평일 오전 9시 ~ 오후 6시

※ 자세한 보장내용은 상품설명서 및 약관을 참고 바랍니다.

※ 본 자료는 판매인 교육을 자료로 내용의 일부 또는 전체의 무단 전재 및 복사를 금지합니다.

※ 본 자료를 고객에게 배포, 개인 블로그 등 홍보 자료로 활용 등 교육 이외의 목적으로 사용 시 발생하는 모든 책임은 당사자에게 있습니다.

# 8월에는 가동88! 추첨 88명!!

63 파빌리온  
시그니처 LA갈비  
500g × 3팩



## 라이나 8월 소식지 낱말 퀴즈 이벤트!

①, ②, ③ 내용으로 알맞은 것은 무엇일까요? **힌트** > 소식지 8페이지

백	내	장	?	?	?	제	왕	절	개	?	?	?
유	병	자	3	2	5	나	이	들	면	더	소	중
연	계	×	타	사	합	산	×	충	수	절	제	삼
백	만	부	정	맥	삼	백	만	생	활	질	환	중
대	질	환	공	평	하	계	♥	?	?	?	?	♥

### 이벤트 기간

8월 01일 (목) ~ 8월 31일 (토)

### 당첨자 발표

9월 02일 (월) 라이나G 게시판

### 참여 방법

- 1 라이나생명GA 카카오톡채널 친구 추가하기
- 2 하단 소식지 퀴즈 버튼 클릭
- 3 정답과 함께 필수 항목 작성하면 끝!
- 4 QR코드를 스캔 하시면 바로 연결!



※ 자세한 보장내용은 상품설명서 및 약관을 참고 바랍니다.

※ 본 자료는 판매인 교육을 자료로 내용의 일부 또는 전체의 무단 전재 및 복사를 금지합니다.

※ 본 자료를 고객에게 배포, 개인 블로그 홍보 자료로 활용 등 교육 이외의 목적으로 사용 시 발생하는 모든 책임은 당사자에게 있습니다.