

위드U

DREAM WITH U

[DB] 를 한글로 치면 [유] 가 됩니다

2024년 9월

9월 2일

질병 사전심사 OPEN!

이달의
상품이슈
1

뉴-올케어 암종신보험
(해약환급금일부지급형)(2408)
간편한(325) 뉴-올케어 암종신보험
(해약환급금일부지급형)(2408)

보험료환급특약
2배형 신설

+

고고당.풍
무진단/무서류 인수

이달의
상품이슈
2

내가고른 건강보험 추천플랜

- 간병인 사용 입원, 간호간병통합서비스
- 질병수술(백내장, 대장용종까지!)
- 3대질병(암뇌심) 실속 보장

이달의
상품이슈
3

당신곁에 치매간병보험(2405)

월 2만원대 실속 노후간병비 추천플랜



※ 당사 및 보험판매대리·중개업자는 해당상품에 대해 충분히 설명할 의무가 있으므로, 보험계약 청약시 보험상품명, 보험기간, 보험료, 보험료 납입기간, 피보험자 인적사항 등을 반드시 확인하시고 보험상품 내용을 설명 하시기 바랍니다.

※ 본 자료의 상품은 보장성보험이며, 은행의 예/적금과는 다른 상품으로, 저축(적금) 목적에는 적합하지 않습니다.

※ 본 교육 자료는 전체 합본 형태를 전제로 동일 또는 유사한 내용을 대표 사례에서 설명하고 나머지 부분에서는 생략하고 있으니 대표 사례의 설명 부분을 참고하시기 바랍니다. 그리고 교육자료를 일부 발췌하여 활용하는 것을 금지합니다.

※ 본 자료는 많은 내용이 생략된 교육용 자료이므로, 보험금 지급기준 및 제한사항 등 자세한 내용은 반드시 상품설명서 또는 해당 보험약관을 참고하시기 바랍니다.

DB생명 상품 LINE-UP

24년 9월 현재 판매 중 상품

구분	상품명	성	가입가능 나이(세)		특징	바로가기
			최저	최고		
행신·정기	 백년친구 뉴-알차고 행복한 Plus 종신보험 (해약환급금 일부지급형)(2404)	남	만 15	73	•체증형 선택시 5년 이후 사망보험금 매년 10%씩 5년간 체증 •금리연동형 종신 전환 제도 •유병자 간편심사(3.2.5)로 가입(간편심사형에 한함) •헬스케어 서비스(☎ 1670-6162) - 가입금액 5천만원 이상 - 10년 제공	
		여				
	 백년친구 간편한 700 종신보험 (해약환급금 일부지급형Ⅲ)(2404)	남	만 15	70	•사망보험금 체증을 통한 고액의 보장자산 준비 •7년(보험료 84회 납입)시점 주계약 기납입보험료 100% 확정 종신보험 •신용생명지수에 따른 10년시점 & 20년시점 장기유지보너스 지급 •헬스케어 서비스(☎ 1670-6162) - 가입금액 2천만원 이상 - 10년 제공	
		여				
	 백년친구 700 종신보험 (해약환급금 일부지급형Ⅲ)(2403)	남		66	- 가입금액 2천만원 이상 - 10년 제공	
		여				
 10년더드림 플러스 UL종신보험 (보증비용부과형)(2404)	남	만 15	73	•체증형 선택시 20년 이후 사망보험금 매년 2.5%씩 20년간 체증 •유니버설기능과 연금선지급 활용 •유병자 간편심사(3.2.5)로 가입(간편심사형에 한함) •헬스케어 서비스(☎ 02-3449-3523) - 가입금액 5천만원 이상 - 10년 제공		
	여					
 10년더드림 플러스(간편) UL종신보험 (보증비용부과형)(2404)	남	30	70	- 가입금액 5천만원 이상 - 10년 제공		
	여					
경영인 정기보험(2405) 간편한 경영인 정기보험(2405)	남여		20	•종신보험으로 전환 가능! •기본형 / 단계체증형 / 20%체증형(간편심사형의 경우 15%체증형) •약관대출(조건충족시)로 유동자금 확보 가능 •유병자 간편심사(3.2.5)로 가입(간편심사형에 한함)		
	남여		25			
신배정기	24년 8월 신상품 뉴-올케어 암종신보험 (해약환급금일부지급형)(2408)	남		57	•암진단 시, 삭감없이 100% 선지급(단, 1년미만 유방암 진단시 50%지급) •환급률 경쟁력 Up, 환급률 120% (20년납, 완납시점) •보험료환급특약1 : 암진단 또는 50%이상 장해시, 주계약+보험료환급특약 보험료 환급	
		여				
	24년 8월 신상품 간편한(325)뉴-올케어 암종신보험 (해약환급금일부지급형)(2408)	남	만 15	60	•보험료환급특약1 (주계약2배형) 신규탑재 : 암진단 또는 50%이상 장해시, 주계약2배+보험료환급특약 보험료 환급 *간편심사의 경우, 암진단 또는 50%이상 재해장해시	
		여				
	뉴-암종신보험(2404)	남		64	•사망/암진단자금(최초 1회한) 동시보장되는 암보장 특화 종신보험 •해약환급금 일부지급형으로 보험료 경쟁력 Up!	
		여				
간편한(325) 뉴-암종신보험(2404)	남		59	•유병자도 325 간편심사로 가입가능(간편심사형에 한함) •대장점막내암 일반암화로 동일금액 보장		
	여					68

※ 상기 가입가능 나이는 '최저~최대'를 표기하였습니다. 납기 등에 따라 가입가능 나이는 다르므로 자세한 내용은 상품설명서를 참고바랍니다.

※ 상기 상품은 모두 무배당 상품이며, 변액보험은 목록에서 제외됨

※ 일반사망보험금의 경우 고의적사고 및 2년 이내 자살의 경우 지급을 제한합니다.

DB생명 상품 LINE-UP

24년 9월 현재 판매 중 상품

구분	상품명	성	가입가능 나이(세)		특징	페이지	
			최저	최고			
백년친구	백년친구 암걱정말아요 암보험 (2403)	남/여	만 15	75	<ul style="list-style-type: none"> ·암(기타피부암 및 갑상선암제외)주요치료특약 최대 3천만원 가입가능! (간편심사형의 경우 2천만원) (암수술, 항암약물, 항암방사선 치료시 암 주요치료비 5년간) ·종합병원 암주요치료비특약 탑재! (종합병원 암주요치료시 급여, 비급여 상관없이 구간별) * 단 급여의 경우, 본인부담금만 포함 ·암종별 8개 그룹 원발암기준 & 전이암 최대 2회 보장 	CLICK	
	백년친구 암걱정말아요 암보험 (갱신형) (2403)						
	백년친구 암걱정말아요 간편(335) 암보험 (2404)	남/여	만 15	85	<ul style="list-style-type: none"> ·암종별 8개 그룹 원발암기준 & 전이암 최대 2회 보장 		
	백년친구 암걱정말아요 간편(335) 암보험 (갱신형) (2404)						
		 백년친구 레이디 더블케어암보험 (2405)	여	20	80	<ul style="list-style-type: none"> ·암/기.갑/종합병원 암주요치료비보장특약 탑재 ·여성에게 자주 발생하는 자궁경부암, 유방암 등 집중보장 ·암종별 8개 그룹 각각 보장 ·유방암, 자궁경부암 미발생 및 생존시 2년마다 건강관리자금 지급 ·유병자 간편심사(3.5.5)로 가입 (간편심사에 한함) ·헬스케어 서비스(☎ 1670-6162) - 월보험료 5만원 이상 - 10년 제공 	
		백년친구 간편한 레이디 더블케어 암보험 (2405)					
건강	백년친구 New 간편 내가고른 건강보험 (2404)	남	만 15	80	<ul style="list-style-type: none"> ·305부터 355 간편심사까지 가입가능 ·가입하고 무사고 1년이 지나면 보험료 DOWN! (최대 355로 전환가능) ·대장점막내암 일반암화로 동일금액 보장 	CLICK	
		여		82			
	백년친구 간편(335) 내가고른 건강보험 (갱신형) (2407)	남	만 15	85	<ul style="list-style-type: none"> ·유병자 간편심사(3.3.5)로 가입 ·최대 85세 가입가능, 10년, 20년 갱신 선택가능 ·암주요치료비보장특약 탑재 ·통합 뇌/심 진단특약 탑재 		
		여					
백년친구 New 내가고른 건강보험 (2404)	남	만 15	70	<ul style="list-style-type: none"> ·내가 원하는 & 필요한 보장을 내가 고르는 보험! ·생보와 손보의 장점을 골고루 담은 보장경쟁력, 가격경쟁력! ·고객에 따른 맞춤 플랜!(해약환급금미지급형 / 표준형, 갱신형 선택) 			
백년친구 New 내가고른 건강보험 (갱신형) (2404)	여						
	24년 8월 개정 백년친구 당신곁에 치매간병보험 (2405)	남	20	75	<ul style="list-style-type: none"> ·하나의 상품으로 통합! (실속케어(실속형)&올케어(기본형) 치매간병보험 통합) ·계약자적립액 지급형(기본형), 미지급형(실속형) 선택가능 ·경증 장기요양 재가/시설입소급여 특약 보험기간 보장 ·중증 장기요양 재가/시설입소급여 특약 최대 종신 보장 ·치매보장 개시일 이후 치매진단(CDR검사)후 90일 관찰기간 삭제 ·해약환급금 미지급형, 해약환급금 일부지급형, 표준형 선택가능 	CLICK	
		여					

※ 상기 가입가능 나이는 '최저~최대'를 표기하였습니다. 남기 등에 따라 가입가능 나이는 다르므로 자세한 내용은 상품설명서를 참고바랍니다.

※ 상기 상품은 모두 무배당 상품이며, 변액보험은 목록에서 제외됨

※ 일반사망보험금의 경우 고의적사고 및 2년 이내 자살의 경우 지급을 제한합니다.

24년 9월 2일

질병 사전심사 OPEN

가입설계 할 때, **인수 여부 확인 OK** 고객에게 맞는 **간편 상품 추천 OK**

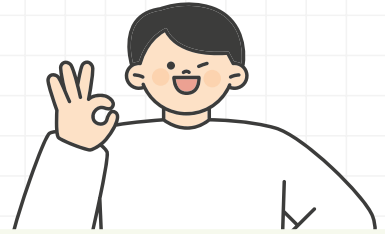

특약정보 | 부가정보

• 특약분류 전체 **부담보** 특약 ○ 미선택특약 • 특약명 실손중복체크미적용 통산한도미적용

표준형—미(일부)지급형 권 **부담보** 품추천

질병심사요청번호 28d0609f612248768947b55a44317e1b-1

선택	질병심사	특약명	가입금액 (만원)	보험기간	납입기간	보험료(원)
<input checked="" type="checkbox"/>	부담보	납입연기특약 (해약환급금 미지급형)	10,2345	5년만기	5년납	1,512
<input checked="" type="checkbox"/>	부담보	안락특약 (해약환급금 미지급형)	100	중신	5년납	1,557
<input checked="" type="checkbox"/>	가입연기	입원특약 (해약환급금 미지급형)	1,000	중신	5년납	29,330
<input checked="" type="checkbox"/>	가입연기	(해약환급금 미지급형)	500	중신	5년납	14,495
<input checked="" type="checkbox"/>	가입어려움	보장특약 (해약환급금 미지급형)	100	중신	5년납	1,248
<input checked="" type="checkbox"/>	가입가능	기타 (우) 11대질병치료특약 (해약환급금 미지급형)	500	중신	5년납	8,445

심사결과 **가입이 어려운 주계약(특약)이 존재** | 심사결과 상세안내 **가입이 어려운 주계약(특약)이 존재**

• 실납입보험료 316,457 원 • 합계보험료 316,457 원 • 1차환산성적 225,180 원 • 환산성적 414,538 원

질병심사	심사결과	심사결과 상세안내
<input checked="" type="checkbox"/> 가입가능	조건없이 가입가능	조건없이 가입가능
<input checked="" type="checkbox"/> 부담보	부담보로 가입가능	부담보 부위 및 부담보 기간 표기 예) 위,심이지장(3년)
<input checked="" type="checkbox"/> 서류보완	서류제출 후 심사자 심사 진행	필요한 의적서류명 표기 예) 전체 의무기록사본
<input checked="" type="checkbox"/> 언더심사	심사자 추가심사 진행	심사자 추가심사 진행
<input checked="" type="checkbox"/> 가입연기	가입이 연기된 주계약(특약)이 존재	연기기간 표기(월 단위) 예) 가입연기(6개월)
<input checked="" type="checkbox"/> 가입어려움	가입이 어려운 주계약(특약) 존재	가입이 어려운 주계약(특약) 존재

질병 사전심사 사용 가이드영상 보러가기

휴대폰 카메라로 우측의 QR코드를 찍어주세요.



(무) 뉴-올케어암종신보험 (2408) (무) 간편한(325) 뉴-올케어암종신보험 (2408)

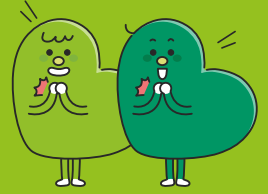

보험료환급특약 2배형 신설

☑ 무배당 보험료환급특약 I (주계약2배보장)(해약환급금 미지급형)

급여명칭	지급사유	지급금액
환급대상 보험료	보험기간중 "암(암 보장개시일 이후)"으로 진단이 확정되었을 경우 또는 장애분류표 중 재해 또는 재해 이외의 동일한 원인으로 여러 신체부위의 장애지급률을 더하여 50%이상의 장애상태가 되었을 때	주계약 및 이 특약의 환급대상보험료의 지급사유 발생시까지 약정보험료의 합계 (최초 1회에 한함)

※ 간편심사의 지급사유는 암 또는 50%이상의 재해장애 상태가 되었을 때입니다.



납입기간 중 암진단 시, 기납입보험료 환급 + 보험료 납입면제!

보험료환급특약 I (주계약2배보장) 가입시
지급사유 발생시까지 약정보험료의 합계 금액을 환급해드립니다.

※ 약정보험료: 계약 체결시 계산된 매월 계속 납입하기로 약정한 주계약의 월납 보험료의 2배와 이 특약의 월납 보험료를 더한 금액(할인반영 전, 추가납입보험료 제외)

보장예시표 (10년납, 40세, 남자 기준)

[기준] 일반심사형, 주계약(해약환급금 일부지급형)
주계약 1억원(월보험료: 593,000원), **보험료환급특약 I (주계약2배보장)** (해약환급금미지급형)(월보험료: 19,919원)

☑ 납입기간 중 암진단시 보장금액

일반암 진단시점	납입보험료 총계		지급금액 합계	
	주계약	보험료 환급특약	암진단자금 (1억) + 환급보험료	납입 보험료비
3년 (36개월)	2,134만원	71만원	1억 + 4,341만원	650.4%
5년 (60개월)	3,558만원	119만원	1억 + 7,235만원	468.7%
7년 (84개월)	4,981만원	167만원	1억 + 1억 129만원	391.0%
9년 11개월 (119개월)	7,056만원	237만원	1억 + 1억 4,350만원	333.9%

☑ 완납시점 이후 사망시 보장금액

사망시점 (피보험자 나이)	사망보험금	납입완료 보너스
60세	500만원	2천 95만원
70세		2천 682만원
80세		3천 433만원
90세		4천 394만원



☑ 완납시점 이후 해약시 보장금액

해약시점 (피보험자 나이)	해약환급금	납입완료 보너스
60세	26만원	2천 95만원
70세	32만원	2천 682만원
80세	38만원	3천 433만원
90세	43만원	4천 394만원

※ 위 보장예시표는 유방암 외 암 진단시 보장예시표입니다.

※ 암: 기타피부암, 특정갑상선암, 경계성종양, 제자리암 제외

※ 보장내용, 지급제한사항 등 내용은 6p 하단 및 약관을 참고하시기 바랍니다.

(무) 뉴-올케어암종신보험 (2408) (무) 간편한(325) 뉴-올케어암종신보험 (2408)

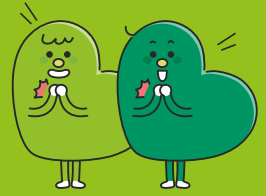

무진단/무서류 인수

고혈압이 있어도

당뇨가 있어도

고지혈증이 있어도

통풍이 있어도



**무진단/
무서류
최대 3천만원
가입가능**

(입원력 및 합병증 無 현재 조절 양호 시)

무진단/무서류 가입한도

구분	주계약 한도
고혈압, 고지혈증, 당뇨, 통풍	3,000만원
고혈압 + 고지혈증	3,000만원
고혈압(고지혈) + 당뇨	1,000만원

※ 대상상품: 뉴-암종신보험, 뉴-올케어 암종신보험
※ 식감 5년 조건 등은 기존과 동일

암진단 급부 합산한도 한시적 우대!

암진단급부가 이미 많이 있으셨던 고객에게 업셀링 하세요!

암진단급부 당사합산
최대 2.5억원

타사합산은
보지 않습니다!

✓ 암진단 급부 합산한도

구분		암진단 합산한도
당사합산	40세 이하	2.5억원
	60세 이하	2.2억원
	61세 이상	2억원

✓ 주계약 최고 가입한도

구분		주계약 최고가입한도
뉴-올케어 암종신보험		1.5억원
간편한325 뉴-올케어 암종신보험	60세 이하	6천만원
	61세 이상	5천만원

DB생명에 암진단 급부가 이미 1억5천만원이 있으셨던 고객도 뉴-올케어암종신보험 1억원 까지 가입가능! (40세 이하 기준)

* 간편심사의 경우 6천만원(주계약 최대한도) 까지 가입가능

※ 대상상품: 뉴-올케어 암종신보험, 간편한(325) 뉴-올케어 암종신보험

※ 보험료환급특약(주계약 2배보장)의 보험 기간 및 납입기간은 주계약의 보험료 납입기간과 동일
※ 납입완료 시점 이전에 사망시 또는 보험해약시, 납입완료보너스는 지급하지 않습니다.
※ 암: 기타III부암, 특정갑상선암, 경계성종양, 제자리암 제외
※ "암 보장개시일"은 계약일(부활(휴격회복)일)부터 그 날을 포함하여 90일이 지난날의 다음날입니다.
※ 단, 보험계약일로부터 1년 미만 유방암 진단확정시 5,000만원
※ 암진단자금 지급사유 발생후 사망시 사망보험금 500만원 (단, 1년 이내 유방암으로 암진단자금 발생후 사망시 5,500만원)

(무) 뉴-올케어 암종신보험 (해약환급금일부지급형)(2408)

(무) 간편한(325) 뉴-올케어 암종신보험 (해약환급금일부지급형)(2408)

Q 목차이동

보험료 예시

[기준] 주계약 1천만원, 보험료환급특약1 (주계약2배보장)(해약환급금미지급형), 월납(단위: 원)

구분	나이	10년납				20년납				
		해약환급금 일부지급형		표준형 비교예시		해약환급금 일부지급형		표준형 비교예시		
		주계약	보험료환급특약 (주계약2배보장) (해약환급금미지급형)	주계약	보험료환급특약 (주계약2배보장) (해약환급금미지급형)	주계약	보험료환급특약 (주계약2배보장) (해약환급금미지급형)	주계약	보험료환급특약 (주계약2배보장) (해약환급금미지급형)	
일반심사	男	30세	47,900	580	50,100	664	27,400	1,190	28,700	1,486
		40세	59,300	1,992	62,100	2,283	34,300	4,154	36,000	5,246
		50세	74,000	7,005	77,400	8,065	44,300	13,954	46,400	17,958
	女	30세	45,000	1,372	46,900	1,566	26,100	2,399	27,100	2,963
		40세	54,700	3,608	57,000	4,099	32,000	4,376	33,200	5,311
		50세	64,900	5,300	67,800	5,995	38,200	6,999	39,700	8,575
간편심사	男	30세	53,400	884	56,000	1,018	30,700	1,808	32,200	2,266
		40세	66,200	3,023	69,400	3,473	38,700	6,295	40,600	7,989
		50세	82,600	10,465	86,400	12,064	50,800	20,709	52,900	26,798
	女	30세	50,400	2,121	52,700	2,428	29,400	3,695	30,600	4,588
		40세	61,200	5,501	63,900	6,272	36,200	6,872	37,500	8,383
		50세	72,500	8,232	75,600	9,306	43,300	9,940	44,800	12,096

※ 상기 보험료는 가입금액, 가입나이, 성별 등에 따라 변경될 수 있습니다.

해약환급금 및 환급률 예시

[기준] 男 40세, 상기 기준과 동일, 단위: 만원, %

경과 기간	뉴-올케어 암종신보험												간편한(325) 뉴-올케어 암종신보험											
	10년납						20년납						10년납						20년납					
	해약환급금 일부지급형			표준형(비교예시)			해약환급금 일부지급형			표준형(비교예시)			해약환급금 일부지급형			표준형(비교예시)			해약환급금 일부지급형			표준형(비교예시)		
납입 보험료	해약 환급금	환급률	납입 보험료	해약 환급금	환급률	납입 보험료	해약 환급금	환급률	납입 보험료	해약 환급금	환급률	납입 보험료	해약 환급금	환급률	납입 보험료	해약 환급금	환급률	납입 보험료	해약 환급금	환급률	납입 보험료	해약 환급금	환급률	
1년	73	8	11.4	77	18	24.0	46	-	-	49	4	8.5	83	9	11.6	83	21	26.3	53	-	-	58	6	11.0
2년	147	36	24.6	154	75	49.0	92	13	15.1	98	36	36.5	166	40	24.4	166	86	51.7	107	15	14.7	116	44	38.3
3년	220	64	29.3	231	133	57.8	138	30	22.1	148	73	49.7	249	71	28.8	249	150	60.3	161	34	21.1	174	87	50.1
4년	294	93	31.8	308	192	62.4	184	47	25.8	197	111	56.5	332	103	31.2	333	215	64.8	215	52	24.5	232	130	56.2
5년	367	123	33.5	385	252	65.5	230	65	28.2	247	150	60.8	415	136	32.8	416	282	67.8	269	71	26.6	290	174	60.1
10년	735	711	96.7	771	745	96.6	461	148	32.1	494	333	67.3	830	794	95.6	832	832	100.0	539	162	30.1	581	380	65.3
15년	735	787	107.1	771	825	107.0	692	233	33.8	742	505	68.1	830	875	105.4	832	919	110.4	809	255	31.5	872	566	64.9
19년	735	850	115.6	771	892	115.7	876	308	35.2	940	629	66.9	830	942	113.5	832	990	119.0	1,025	336	32.8	1,105	692	62.6
20년	735	866	117.8	771	909	117.9	922	987	107.0	989	1,036	104.7	830	959	115.5	832	1,008	121.1	1,079	1,114	103.2	1,163	1,169	100.5
40년	735	1,200	163.2	771	1,271	164.8	922	1,399	151.6	989	1,479	149.5	830	1,305	157.2	832	1,386	166.5	1,079	1,559	144.4	1,163	1,649	141.7
60년	735	1,545	210.1	771	1,661	215.3	922	1,871	202.8	989	2,002	202.3	830	1,660	199.9	832	1,792	215.3	1,079	2,076	192.3	1,163	2,223	191.0

※ 표준형의 경우 해약환급금 일부지급형과의 비교를 위한 예시이므로 가입할 수 없습니다.

※ 보험계약을 중도에 해지할 경우 해약환급금은 납입한 보험료에서 경과된 기간의 위험보험료, 계약체결비용 및 계약관리비용(해지공제금액 포함) 등이 차감되므로 납입보험료보다 적거나 없을 수도 있습니다.

※ 중도해지시 당월 보장을 위해 공제한 위험보험료 중 해지시까지 보장하고 남은 금액을 보험료 및 책임준비금 산출방법서에 따라 일괄 계산하여 해약환급금과 별도로 지급하여 드립니다.

※ 해약환급금 유의사항

① 해약환급금 일부지급형은 암진단자금 지급사유 발생전 보험료 납입기간중 계약이 해지될 경우, 표준형 해약환급금 보다 적은 해약환급금을 지급하는 대신 표준형보다 낮은 보험료로 가입할 수 있도록 한 상품입니다.

암진단자금 지급사유 발생 전 보험료 납입기간중 계약해지시 해약환급금은 표준형 해약환급금의 50%에 해당하는 해약환급금을 지급하며, 보험료 납입기간이 완료된 이후 또는 암진단자금이 발생한 이후 계약이 해지되는 경우에는 표준형의 해약환급금과 동일한 금액을 지급합니다.

② 해약환급금을 계산할 때 기준이 되는 표준형의 해약환급금은 산출방법서에서 정한 방법에 따라 산출된 금액으로 해지율을 적용하지 않고 계산합니다.

③ 다만, 보험료 납입기간이 완료된 이후 납입완료보너스 적립서비스가 제공된 경우 해약환급금 일부지급형과 표준형의 해약환급금은 상이할 수 있습니다.

④ 회사는 계약체결시 해약환급금 일부지급형과 표준형의 보험료 및 해약환급금(환급률 포함)수준을 비교 안내하여 드립니다.

※ 해약환급금 일부지급형 상품은 만기까지 유지시 표준형보다 낮은 보험료로 동일한 보장을 받을 수 있으나, 암진단자금 지급사유 발생 전 납입기간 이내 중도해지시 해약환급금이 표준형보다 적습니다.

※ 보다 자세한 사항은 반드시 약관을 참조 하시기 바랍니다. ※ 상기 해약환급금 예시금액은 세전 금액입니다.

※ 납입완료보너스 적립서비스가 제공된 계약의 보험료 납입완료시점 이후의 해약환급금은 가산 후 납입완료보너스 적립액을 포함합니다.

(무) 백년친구

New 내가고른 건강보험(2404)

New 내가고른 건강보험 **(갱신형)**(2404)



래고보험 9월의 플랜 I **간병인 사용 입원 간호·간병 통합서비스 보장 플랜**

간병인에게 지급한 하루 간병비(병원비외)

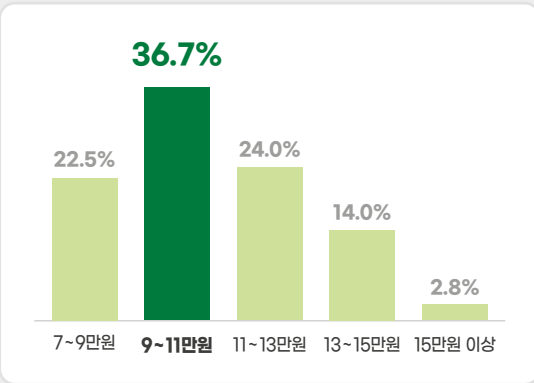

병원비 외 간병비 부담 수준

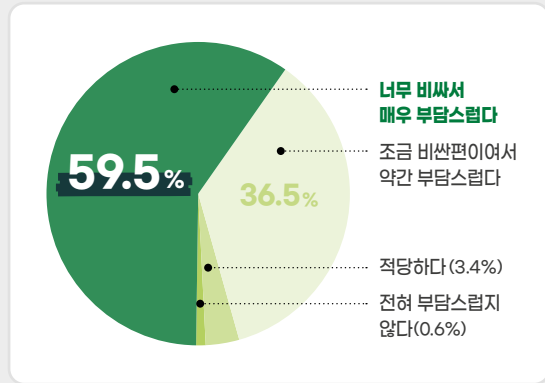

※ 자료출처: 전국 보건의료산업 노동조합

65세 이하! "간병에도 효자되는 래고보험 간병보장 플랜"

간병인 사용 입원시
첫날부터 1일당 15만원
 (단, 요양병원의 경우 3만원)

입원후 간호간병통합서비스 사용시
첫날부터 1일당 10만원

보험료 예시

[보험가입금액 기준]

주계약 1백만원, 간병인 현금지원 입원 특약 1천만원, 간호간병통합서비스 입원 특약 5천만원, 종신, 20년납(갱신형의 경우 20년만기 전기납)

구분 (단위: 원)	해약환급금 미지급형			표준형			갱신형		
	40세	50세	60세	40세	50세	60세	40세	50세	60세
男	35,900	47,110	63,330	45,450	57,190	73,010	8,478	15,745	31,134
女	40,970	52,820	63,120	50,750	61,640	69,370	12,972	24,547	34,290

※ 보험료는 가입나이, 성별, 보험기간, 납입기간 등에 따라 달라질 수 있습니다.
 ※ 특약별 보험료, 해약환급금 예시는 11~12p를 참고하시기 바랍니다.

※ 무)백년친구 New 내가고른건강보험(갱신형)(2404)의 경우 최소보험료는 2만원입니다.
 ※ 간병인현금지원입원금(요양병원 제외) 및 간병인현금지원입원금(요양병원)은 각각 1회 입원당 180일을 최고 한도로 합니다.
 ※ 간병인현금지원입원금(요양병원제외)의 경우 간병인 사용금액이 1일당 7만원 미만인 경우에는 해당 급여금의 50%를 지급합니다.
 ※ 간병인 사용금액 기준은 연속적인 간병인 사용일마다 총 사용금액을 총 사용일수로 나눈 금액으로 판단합니다.
 ※ 간병인 사용일의 연속여부 판단은 날짜를 기준으로 하며, 간병 사용시작일자와 간병사용 종료일자 사이에 간병인을 사용하지 않은 날짜가 없는 경우에 간병인 사용일의 연속된 것으로 봅니다. 이때, 간병인을 사용한 시간이 연속적이지 않더라도 간병인을 사용한 날짜가 연속된 경우 간병인 사용은 연속된 것으로 봅니다.
 ※ 피보험자가 이 특약의 보험기간 중 사망하였을 경우 이 특약은 그 때부터 효력이 없습니다. 이 때 별도의 계약자적립액은 지급되지 않습니다

(무) 백년친구

New 내가고른 건강보험(2404)

New 내가고른 건강보험(갱신형)(2404)



래고보험 9월의 플랜 II

상급병원 질병 수술 보장 月 3~4만원 실속 보장 플랜

보험금 예시

"상급 종합병원"에서 수술시 수술 1회당



백내장
170만원



대장용종
185만원



관절염
195만원

구분	합계 (상급병원에서 연간 최초 수술 시 예시)	질병수술특약	상급병원 질병수술특약	1~7종 신수술특약	수술특약
		동일한 질병 / 연간 1회 한		하나의 수술코드당 연간1회한	수술1회당
백내장	170만원	50만원	100만원	5만원(1종) C061-4 / C071-3	15만원(1종)
대장용종	185만원			5만원(1종) G540, G523-5 G531-2	30만원(2종)
관절염	195만원			15만원(3종) I031-3	30만원(2종)
맹장	195만원			15만원(3종) G211-4	30만원(2종)
추간판 탈출증 (디스크)	190만원			10만원(2종) B173	30만원(2종)
하지 정맥류	170만원			5만원(1종) F252-4	15만원(1종)
요로결석	185만원			5만원(1종) L091-2	30만원(2종)

※ 상기표는 일부 보험금 지급예시에 불과하고, 동일 질병명이라 하더라도 수술의 방식, 치료 목적, 횟수에 따라 수술보험금이 다르게 적용될 수 있으며 각 특약별 약관에 따라 수술 보험금이 지급되므로 자세한 사항은 약관을 참고하시기 바랍니다.
 ※ 상기는 수술 1회당 금액이며, 1~7종 신수술특약의 경우 수술명이 아닌 심평원의 ADRG코드에 따르며 급여수술에 한해 코드당 연회 지급됩니다.
 ※ 동시에 두 종류 이상의 수술을 받은 경우에는 그 수술 중 가장 높은 급여에 해당하는 한 종류의 수술에 대해서만 수술급여금을 지급합니다. 다만, 동시에 두 종류 이상의 수술을 받은 경우라 하더라도 동일한 신체부위가 아닌 경우로서 의학적으로 치료목적이 다른 독립적인 수술을 받은 경우에는 각각의 수술급여금을 지급합니다.

보험료 예시

[보험가입금액 기준]

주계약 1백만원, 1-7종 신수술특약 5백만원, 수술특약 1천만원, 질병수술특약 5십만원, 상급종합병원 질병수술특약 1백만원, 종신, 20년납(갱신형은 20년만기 전기납)
 60세의 경우 수술특약(해약환급금 미지급형) 15년납

구분 (단위: 원)	해약환급금 미지급형			표준형			갱신형		
	40세	50세	60세	40세	50세	60세	40세	50세	60세
男	31,630	36,695	40,500	36,235	40,280	42,345	19,538	26,770	34,349
女	32,090	34,110	34,825	35,770	36,405	33,885	22,002	26,817	29,220

※ 무)백년친구 New 내가고른건강보험(갱신형)(2404)의 경우 최소보험료는 2만원입니다.
 ※ 보험료는 가입나이, 성별, 보험기간, 납입기간 등에 따라 달라질 수 있습니다.
 ※ 특약별 보험료, 해약환급금 예시는 11~12p를 참고하시기 바랍니다.

래고보험 4종

New 내가고른 건강보험(2404)
New 간편N 내가고른 건강보험(2404)

New 내가고른 건강보험(갱신형)(2404)
간편335 내가고른 건강보험(2407)

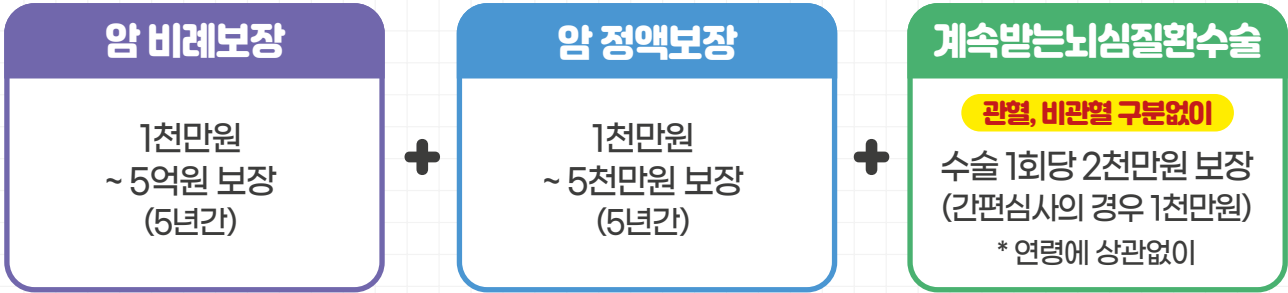

가입기준	가입금액
주계약	1백만원
계속받는 뇌심질환 수술특약	2천만원 (간편심사의 경우 1천만원)
암(특정유사암제외)주요치료특약 I (진단후5년,연간1회한)	1천만원
기타피부암 및 갑상선암주요치료특약 I (진단후 5년, 연간1회한)	2백만원
종합병원 암주요치료비특약 I (진단후 5년, 연간1회한)	1천만원

보험료 예시 (40세)	성별	갱신형 (20년만기, 전기납)	해약환급금 미지급형	표준형
		20년납, 종신		
일반심사	男	21,310원	51,404원	61,484원
	女	20,854원	36,558원	41,168원
335 간편심사	男	24,874원	56,558원	66,982원
	女	26,924원	43,996원	49,026원

※ 갱신형의 경우 보험가입 최저 월납보험료는 20,000원 입니다. 위 보험료는 단순 예시 이므로 기타 필요 특약을 부가하여 가입해주시기 바랍니다.

【(암/기립/종합병원)주요암치료보장특약 안내】

※ 암진단비 및 암주요치료비는 암보장개시일 이후 보장합니다. (암보장개시일 : 보험계약일(부활(효력회복)일)로부터 그 날을 포함하여 90일이 지난 날의 다음날)

※ 보험금 지급기간은 보장 대상암의 최초 진단확정일을 포함하여 5년까지의 기간입니다.

※ 간편심사형의 경우, 최초계약의 경우 보험계약일로부터 1년미만에 "암(기타피부암 및 갑상선암 포함)"으로 진단확정되고 이후 보험금 지급사유 발생시에는 해당금여금의 50%를 지급하며, "보험금 지급기간" 동안 적용합니다.

※ 단, 일반심사형의 경우 1년내내 50% 삭감 없음

※ 보장대상 암의 직접적인 치료를 목적으로 수술, 항암방사선치료 또는 항암약물치료, 말기암 호스피스 완화치료를 받은 경우 보장합니다.

※ 연간 1회, 최대 5회 지급합니다.

(* "연간"이라 함은 암(기타피부암 및 갑상선암 제외) 최초 진단 확정일부터 그날을 포함하여 매년 단위로 도래하는 진단확정일의 전일까지의 기간을 말합니다.)

※ 피보험자가 이 특약의 보험기간중 사망하였을 경우 이 특약은 그때부터 효력이 없습니다. 이때 별도의 계약자 적립액은 지급되지 않습니다.

【계속받는 뇌심질환 수술특약】

※ 피보험자가 이 특약의 보험기간 중 사망하였을 경우 이 특약은 그 때부터 효력이 없습니다.

※ 1년 미만 지급사유 발생시 50%지급

※ 이 외 지급제한 사항 및 자세한 내용은 약관 및 상품설명서를 참고바랍니다.

※ 보험료는 가입나이, 성별, 보험기간, 납입기간 등에 따라 달라질 수 있습니다.

※ 특약별 보험료, 기본형의 보험료 등과 해약환급금 예시는 16p를 참고하시기 바랍니다.

래고보험 4종

New 내가고른 건강보험(2404)
New 간편N 내가고른 건강보험(2404)

New 내가고른 건강보험(갱신형)(2404)
간편335 내가고른 건강보험(2407)

Q **목차이동**

보험료 예시

[보험가입금액 기준]

주계약 1백만원, 암(특정우사암제외)주요치료특약 5백만원, 기타피부암 및 갑상선암주요치료특약 1백만원, 종합병원암주요치료비특약 1천만원, 계속받는 뇌심혈관 수술특약 2천만원(간편심사의 경우 1천만원), 1-7종 신수술특약 5백만원, 수술특약 1천만원, 질병수술특약 5십만원, 상급종합병원 질병수술특약 1백만원, 간병인 현금지원 임원 특약 1천만원, 간호간병통합서비스 임원 특약 5천만원(335간편심사 갱신형의 경우 3천만원), 중신, 20년납(갱신형은 20년만기 전기납)
 *X60세의 경우 수술특약(해약환급금 미지급형) 15년납

구분 (단위: 원)	보험료 합계	주계약	암(특정 우사암 제외)주요 치료특약	기타피부암 및 갑상선암 주요치료특약	종합병원 암주요 치료비특약	계속받는 뇌심혈관 수술특약	1-7종 신수술 특약	수술특약	질병 수술특약	상급 종합병원 질병수술특약	간병인 현금지원 임원 특약	간호간병 통합서비스 임원 특약				
													성별	나이		
간편335 내가고른 건강보험 (2407)	갱신형	남	40세	106,652	1,780	8,535	187	16,720	15,460	5,900	8,980	10,990	3,980	17,270	16,850	
			50세	136,007	2,340	11,875	197	22,750	19,720	7,100	10,050	12,245	4,960	22,120	22,650	
			60세	171,862	3,230	16,530	212	31,080	23,440	8,200	10,690	12,540	5,840	28,700	31,400	
		여	40세	98,844	1,560	7,300	354	11,590	8,100	5,600	9,400	11,820	3,710	20,410	19,000	
			50세	115,866	2,010	8,105	321	12,400	10,120	6,300	9,790	12,390	3,620	25,860	24,950	
			60세	128,617	2,700	8,525	277	12,570	12,000	6,800	10,570	11,285	3,470	29,970	30,450	
	비갱신형	남	40세	128,172	2,260	10,265	212	19,850	18,420	6,800	10,060	12,405	4,710	21,490	21,700	
			50세	156,259	2,880	13,540	219	25,710	22,200	7,850	10,790	13,190	5,570	26,410	27,900	
			60세	187,463	3,820	17,685	233	33,070	24,940	8,550	10,910	12,865	6,200	32,490	36,700	
		여	40세	115,114	2,020	8,150	384	12,600	9,480	6,350	10,270	13,080	4,050	25,080	23,650	
			50세	128,868	2,530	8,690	343	13,020	11,300	6,850	10,160	13,025	3,840	29,960	29,150	
			60세	134,748	3,290	8,920	293	12,910	12,660	6,950	8,900	11,235	3,510	32,930	33,150	
	취약형	남	40세	46,024	28	3,135	111	6,770	8,020	3,425	6,200	7,785	2,100	5,200	3,250	
			50세	78,271	45	7,405	126	14,630	13,640	5,145	8,000	10,170	3,410	9,250	6,450	
			60세	126,660	74	14,075	146	26,610	20,420	7,380	9,900	11,855	5,140	16,110	14,950	
		여	40세	51,373	12	4,190	241	7,160	4,820	3,495	7,000	8,855	2,640	7,410	5,550	
			50세	72,583	17	5,200	226	8,350	7,460	4,690	8,300	10,840	2,970	12,830	11,700	
			60세	91,612	30	6,705	207	10,000	11,220	6,105	8,600	11,145	3,340	16,760	17,500	
내가고른 건강보험 (2404)	갱신형	남	40세	136,919	2,090	10,855	249	21,460	10,800	8,750	13,810	16,625	5,840	25,190	21,250	
			50세	172,455	2,750	15,215	260	29,580	13,770	10,450	15,240	18,010	7,140	31,790	28,250	
			60세	210,450	3,810	21,330	275	41,240	16,260	11,950	16,010	17,995	8,270	36,960	36,350	
		여	40세	144,858	1,800	9,755	483	15,740	5,980	8,100	14,230	17,580	5,500	35,090	30,600	
			50세	169,102	2,330	10,765	437	16,930	7,410	9,100	14,770	18,420	5,350	43,790	39,800	
			60세	183,542	3,110	11,080	362	16,840	8,630	9,550	15,520	16,150	4,940	49,560	47,800	
	비갱신형	남	40세	161,296	2,620	12,930	281	25,180	12,760	10,000	15,340	18,525	6,820	30,290	26,550	
			50세	193,623	3,330	17,210	288	33,010	15,370	11,400	16,220	19,175	7,940	36,230	33,450	
			60세	224,262	4,430	22,695	302	43,220	17,100	12,300	16,170	18,225	8,680	40,090	41,050	
		여	40세	167,893	2,310	10,865	528	16,980	6,950	9,150	15,450	19,350	5,970	42,590	37,750	
			50세	186,573	2,890	11,525	468	17,590	8,210	9,800	15,210	19,180	5,610	50,090	46,000	
			60세	190,452	3,740	11,555	382	17,060	9,010	9,650	12,850	15,885	4,940	53,830	51,550	
	취약형	남	40세	64,406	28	4,600	163	10,010	5,310	5,370	9,700	12,545	3,370	9,680	3,630	
			50세	105,221	44	10,865	187	21,660	9,010	7,890	12,400	15,715	5,240	15,730	6,480	
			60세	157,472	73	20,250	219	38,930	13,210	11,110	14,900	17,660	7,610	21,630	11,880	
		여	40세	72,758	12	6,135	356	10,620	3,310	3,310	12,670	5,670	5,345	10,800	13,750	4,090
			50세	99,409	17	7,590	337	12,470	5,060	21,270	11,640	7,095	12,700	16,670	4,560	
			60세	119,761	30	9,575	301	14,560	7,420	27,800	17,460	8,870	12,500	16,355	4,890	

※ 보험료는 가입나이, 성별, 보험기간, 납입기간 등에 따라 달라질 수 있습니다.
 ※ 갱신형의 해약환급금은 20년 만기 갱신형으로 최초계약의 해약환급금만 포함되어 산출된 값입니다.
 ※ 보험계약을 중도에 해지할 경우 해약환급금은 납입한 보험료에서 경과된 기간의 위험보험료, 계약체결비용 및 계약관리비용(해약공제금액 포함)등이 차감되므로 납입보험료보다 적거나 없을 수도 있습니다.
 ※ 중도해지시 당월 보장을 위해 공제한 위험보험료 중 해지시까지 보장하고 남은 금액을 보험료 및 해약환급금 산출방법서에 따라 일할 계산하여 해약환급금과 별도로 지급하여 드립니다.
 ※ 해약환급금 미지급형 상품은 만기까지 유지시 표준형보다 낮은 보험료로 동일한 보장을 받을 수 있으나, 납입기간 이내 중도해지시 해약환급금이 없습니다.
 ※ 본 상품은 순수보장형 상품으로 만기시 만기환급금이 없습니다.

레고보험 4종

New 내가고른 건강보험(2404)
New 간편N 내가고른 건강보험(2404)

New 내가고른 건강보험(갱신형)(2404)
간편335 내가고른 건강보험(2407)

Q 목차이동

해약환급금 예시

[보험가입금액 기준]

주계약 1백만원, 암(특정유사암제외)주요치료특약 5백만원, 기타피부암 및 갑상선암주요치료특약 1백만원, 종합병원암주요치료비특약 1천만원, 계속받는 뇌심혈관 수술특약 2천만원(간편심사의 경우 1천만원), 1-7종 신수술특약 5백만원, 수술특약 1천만원, 질병수술특약 5십만원, 상급종합병원 질병수술특약 1백만원, 간병인 현금지원 입원 특약 1천만원, 간호간병통합서비스 입원 특약 5천만원(335간편심사 갱신형의 경우 3천만원), 중신, 20년납(갱신형은 20년만기 전기납), 남자 40세 *X60세의 경우 수술특약(해약환급금 미지급형) 15년납

구분	일반심사형									335 간편심사형								
	해약환급금 미지급형			표준형			갱신형			해약환급금 미지급형			표준형			갱신형		
	납입 보험료 (만원)	해약 환급금 (만원)	환급률 (%)	납입 보험료 (만원)	해약 환급금 (만원)	환급률 (%)	납입 보험료 (만원)	해약 환급금 (만원)	환급률 (%)	납입 보험료 (만원)	해약 환급금 (만원)	환급률 (%)	납입 보험료 (만원)	해약 환급금 (만원)	환급률 (%)	납입 보험료 (만원)	해약 환급금 (만원)	환급률 (%)
1년	127	-	-	153	0	0.6	55	-	-	164	-	-	193	0	0.1	77	-	-
2년	255	-	-	307	85	27.7	110	-	-	328	-	-	387	92	24.0	154	0	0.2
3년	383	-	-	461	195	42.3	165	5	3.6	492	-	-	580	219	37.8	231	11	5.1
4년	511	-	-	615	306	49.8	220	16	7.3	657	-	-	774	347	44.9	309	27	8.8
5년	639	-	-	769	420	54.6	276	30	11.0	821	-	-	967	478	49.4	386	45	11.7
10년	1,279	-	-	1,538	957	62.3	552	108	19.6	1,643	-	-	1,935	1,092	56.4	772	149	19.3
15년	1,919	-	-	2,307	1,491	64.6	828	98	11.9	2,464	-	-	2,903	1,681	57.9	1,159	132	11.5
19년	2,431	-	-	2,922	1,935	66.2	1,049	28	2.7	3,121	-	-	3,677	2,163	58.8	1,468	37	2.5
20년	2,559	1,024	40.0	3,076	2,049	66.6	1,104	-	-	3,286	1,143	34.8	3,871	2,287	59.1	1,545	-	-
30년	2,559	1,011	39.5	3,076	2,023	65.8				3,286	1,086	33.1	3,871	2,173	56.1			
50년	2,559	638	24.9	3,076	1,276	41.5				3,286	667	20.3	3,871	1,334	34.5			
60년	2,559	179	7.0	3,076	359	11.7				3,286	176	5.4	3,871	352	9.1			

※ 보험료는 가입나이, 성별, 보험기간, 납입기간 등에 따라 달라질 수 있습니다.
 ※ 갱신형의 해약환급금은 20년 만기 갱신형으로 최초계약의 해약환급금만 포함하여 산출된 값입니다.
 ※ 보험계약을 중도에 해지할 경우 해약환급금은 납입한 보험료에서 경과된 기간의 위험보험료, 계약체결비용 및 계약관리비용(해약공제금액 포함)등이 차감되므로 납입보험료보다 적거나 없을 수도 있습니다.
 ※ 중도해지시 당월 보장을 위해 공제한 위험보험료 중 해지시까지 보장하고 남은 금액을 보험료 및 해약환급금 산출방법서에 따라 일할 계산하여 해약환급금과 별도로 지급하여 드립니다.
 ※ 해약환급금 미지급형 상품은 만기까지 유지시 표준형보다 낮은 보험료로 동일한 보장을 받을 수 있으나, 납입기간 이내 중도해지시 해약환급금이 없습니다.
 ※ 본 상품은 순수보장형 상품으로 만기시 만기환급금이 없습니다.

(무) 백년친구

암걱정말아요 암보험 (2403)

암걱정말아요 암보험 (갱신형) (2403)

(무) 백년친구

암걱정말아요 **간편(335) 암보험 (2404)**

암걱정말아요 **간편(335) 암보험 (갱신형) (2404)**

**비례보장에
정액보장을
더하다!**

암 비례보장

1천만원
~ 5억원 보장
(5년간)

+

암 정액보장

5백만원
~ 2천 5백만원 보장
(5년간)



가입기준	가입금액
주계약	1백만원
암(기타피부암및갑상선암제외)주요치료특약 I (진단후5년,연간1회)	5백만원
기타피부암 및 갑상선암주요치료특약 I (진단후 5년, 연간1회한)	1백만원
종합병원 암주요치료비특약 I (진단후 5년, 연간1회한)	1백만원

보험료 예시 (40세)	성별	갱신형	해약환급금 미지급형	표준형
		(20년만기, 전기납)	20년납, 종신	
일반심사	男	10,096원	27,220원	32,590원
	女	11,593원	20,804원	23,154원
335 간편심사	男	14,826원	34,654원	41,011원
	女	17,065원	27,778원	30,683원

※ 갱신형의 경우 보험가입 최저 월납보험료는 20,000원 입니다. 위 보험료는 단순 예시 이므로 기타 필요 특약을 부가하여 가입해주시기 바랍니다.

【(암/기립/종합병원)주요암치료보장특약 안내】

※ 암진단비 및 암주요치료비는 암보장개시일 이후 보장합니다. (암보장개시일 : 보험계약일(부활(호력회복)일)로부터 그 날을 포함하여 90일이 지난 날의 다음날)

※ 보험금 지급기간은 보장 대상암의 최초 진단확정일을 포함하여 5년까지의 기간입니다.

※ 간편심사형의 경우, 최초계약의 경우 보험계약일로부터 1년미만에 "암(기타피부암 및 갑상선암 포함)"으로 진단확정되고 이후 보험금 지급사유 발생시에는 해당금여금의 50%를 지급하며, "보험금 지급 기간" 동안 적용합니다.

※ 단, 일반심사형의 경우 1년 이내 50% 삭감 없음

※ 보장대상 암의 직접적인 치료를 목적으로 수술, 항암방사선치료 또는 항암약물치료, 말기암 호스피스 완화치료를 받은 경우 보장합니다.

※ 연간 1회, 최대 5회 지급합니다.

(* "연간"이라 함은 암(기타피부암 및 갑상선암 제외) 최초 진단 확정일부터 그날을 포함하여 매1년 단위로 도래하는 진단확정일의 전일까지의 기간을 말합니다.)

※ 피보험자가 이 특약의 보험기간중 사망하였을 경우 이 특약은 그때부터 효력이 없습니다. 이때 별도의 계약자 적립액은 지급되지 않습니다.

【계속받는 뇌심혈관 수술특약】

※ 피보험자가 이 특약의 보험기간 중 사망하였을 경우 이 특약은 그 때부터 효력이 없습니다.

※ 1년 미만 지급사유 발생시 50%지급

※ 이 외 지급제한 사항 및 자세한 내용은 약관 및 상품설명서를 참고바랍니다.

※ 보험료는 가입나이, 성별, 보험기간, 납입기간 등에 따라 달라질 수 있습니다.

※ 특약별 보험료, 기본형의 보험료 등과 해약환급금 예시는 16p를 참고하시기 바랍니다.

(무) 백년친구

암걱정말아요 암보험(2403)

(무) 백년친구

암걱정말아요 **간편(335) 암보험(2404)**

암걱정말아요 암보험 **(갱신형)(2403)**

암걱정말아요 **간편(335) 암보험 (갱신형)(2404)**

Q 목차이동

보험료 예시

[기준]

주계약 1백만원, 암(기타피부암 및 갑상선암제외) 주요치료특약 5백만원, 기타피부암 및 갑상선암 주요치료특약 1백만원, 종합병원암주요치료비특약 1천만원, 20년납, 종신 / 갱신형의 경우 20년납기 전기납

구분 (단위: 원)	일반심사형					간편심사형				
	보험료 합계	주계약	암 (기타피부암 및 갑상선암제외) 주요치료특약	기타피부암 및 갑상선암 주요치료특약	종합병원 암주요 치료비특약	보험료 합계	주계약	암 (기타피부암 및 갑상선암제외) 주요치료특약	기타피부암 및 갑상선암 주요치료특약	종합병원 암주요 치료비특약
영양플러스 영양플러스 영양플러스	30세	20,063	1,396	6,155	172	12,340	1,630	7,810	231	15,780
	40세	27,220	1,778	8,535	187	16,720	2,090	10,855	249	21,460
	50세	37,160	2,338	11,875	197	22,750	2,750	15,215	260	29,580
영양플러스 영양플러스 영양플러스	30세	16,816	1,245	5,725	346	9,500	1,430	7,695	480	12,880
	40세	20,804	1,560	7,300	354	11,590	1,800	9,755	483	15,740
	50세	22,833	2,007	8,105	321	12,400	2,330	10,765	437	16,930
영양플러스 영양플러스 영양플러스 영양플러스 영양플러스	30세	25,095	1,820	7,765	200	15,310	2,100	9,745	268	19,320
	40세	32,590	2,263	10,265	212	19,850	2,620	12,930	281	25,180
	50세	42,348	2,879	13,540	219	25,710	3,330	17,210	288	33,010
	30세	19,616	1,641	6,755	390	10,830	1,870	9,020	541	14,550
	40세	23,154	2,020	8,150	384	12,600	2,310	10,865	528	16,980
영양플러스 영양플러스 영양플러스 영양플러스 영양플러스	50세	24,582	2,529	8,690	343	13,020	2,890	11,525	468	17,590
	30세	4,655	134	1,260	91	3,170	178	1,835	133	4,640
	40세	10,096	226	3,090	110	6,670	311	4,515	160	9,840
	50세	22,234	485	7,265	124	14,360	671	10,600	184	21,180
	30세	7,785	110	2,580	215	4,880	136	3,770	317	7,200
영양플러스 영양플러스 영양플러스	40세	11,593	145	4,140	238	7,070	184	6,050	351	10,480
	50세	13,850	226	5,140	224	8,260	304	7,495	333	12,320

해약환급금 및 환급률 예시

[기준] 상기기준 동일, 男 40세

구분 (단위: 만원, %)	일반심사형									간편심사형								
	해약환급금 미지급형			표준형			갱신형			해약환급금 미지급형			표준형			갱신형		
	납입 보험료	해약 환급금	환급률	납입 보험료	해약 환급금	환급률	납입 보험료	해약 환급금	환급률	납입 보험료	해약 환급금	환급률	납입 보험료	해약 환급금	환급률	납입 보험료	해약 환급금	환급률
1년	32	-	-	39	-	-	12	-	-	41	-	-	49	-	-	17	-	-
2년	65	-	-	78	23	29.4	24	-	-	83	-	-	98	26	26.7	35	-	-
3년	97	-	-	117	55	47.0	36	3	8.8	124	-	-	147	63	43.2	53	5	10.5
4년	130	-	-	156	87	56.1	48	10	20.9	166	-	-	196	101	51.7	71	14	20.8
5년	163	-	-	195	121	61.9	60	16	28	207	-	-	246	140	57.0	88	23	26.8
10년	326	-	-	391	277	71.0	121	37	31.4	415	-	-	492	320	65.2	177	51	28.7
15년	489	-	-	586	433	73.9	181	36	19.8	623	-	-	738	499	67.6	266	48	18.0
19년	620	-	-	743	562	75.8	230	10	4.6	790	-	-	935	648	69.3	338	14	4.3
20년	653	298	45.6	782	596	76.2	242	-	-	831	343	41.3	984	686	69.8	355	-	-
40년	653	242	37.1	782	484	62.0				831	264	31.7	984	528	53.7			
60년	653	130	19.9	782	260	33.3				831	133	16.0	984	266	27.1			

- ※ "암(기타피부암 및 갑상선암제외)"으로 최초 진단확정되는 경우에는 암(기타피부암 및 갑상선암제외)주요치료특약을 해지할 수 없습니다.
- ※ "기타피부암" 또는 "갑상선암"으로 최초 진단확정되는 경우에는 기타피부암 및 갑상선암주요치료특약을 해지할 수 없습니다.
- ※ "암(기타피부암 및 갑상선암포함)"으로 최초 진단확정되는 경우에는 종합병원 암주요치료비특약을 해지할 수 없습니다.
- ※ 보험계약을 중도에 해지할 경우 해약환급금은 납입한 보험료에서 경과된 기간의 위험보험료, 계약체결비용 및 계약관리비용(해지공제금액 포함) 등이 차감되므로 납입보험료보다 적거나 없을 수도 있습니다.
- ※ 중도해지시 당월 보장을 위해 공제한 위험보험료 중 해지시까지 보장하고 남은 금액을 보험료 및 책임준비금 산출방편서에서 따라 일할 계산하여 해약환급금과 별도로 지급하여 드립니다.
- ※ 해약환급금 유의사항
 - ① 해약환급금 미지급형은 표준형 해약환급금 보다 적은 해약환급금을 지급하는 대신 표준형보다 낮은 보험료로 가입할 수 있도록 한 상품입니다. 보험료 납입기간중 계약해지시 해약환급금이 없으며, 보험료 납입기간이 완료된 이후 계약이 해지되는 경우에는 표준형 해약환급금의 50%를 지급합니다.
 - ② 해약환급금을 계산할 때 기준이 되는 표준형의 해약환급금은 산출방편서에서 정한 방법에 따라 산출된 금액으로 해지율을 적용하지 않고 계산합니다.
 - ③ 회사는 계약체결시 해약환급금 미지급형과 표준형의 보험료 및 해약환급금(환급률 포함) 수준을 비교 안내하여 드립니다.
- ※ 해약환급금 미지급형 상품은 만기까지 유지시 표준형보다 낮은 보험료로 동일한 보장을 받을 수 있으나, 납입기간 이내 중도해지시 해약환급금이 표준형보다 적습니다.
- ※ 보다 자세한 사항은 반드시 약관을 참조하시기 바랍니다.
- ※ 상기 해약환급금 예시금액은 세전 금액입니다.
- ※ 갱신형 상품의 경우, 갱신시 보험료는 보험나이의 증가, 적용위험률의 변경등의 사유로 큰 폭으로 인상될 수 있습니다.

(무) 백년친구 당신곁에 치매간병보험(2405)



해약환급금 미지급형으로 ~ 50세 여성기준 월 2만원대 실속있는 노후간병비 준비!

[공통기준]

실속형, 주계약 50만원, 경증이상(1~5등급) 장기요양 재가입여 특약 20만원,
경증이상(1~5등급) 장기요양 방문요양지원특약 20만원, 장기요양 데이케어센터 지원특약 30만원, 95세만기, 20년납, 50세 여자 (단위 : 원)

▶ **보험료 비교**

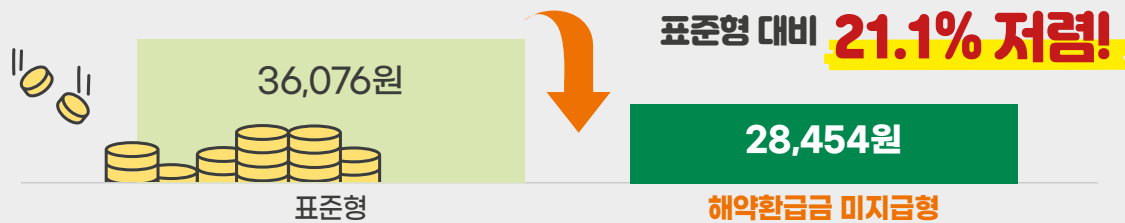

장기요양 5등급이상 월 최대 70만원 실속보장 Plan

▶ **보장예시**

<p>인지지원등급 이상</p> <p>장기요양 데이케어센터지원 월 30만원</p> <p>※ 이용 1회당, 판정후 보험월기준 월1회 한</p>	+	<p>장기요양 5등급 이상</p> <p>경증이상(1~5등급) 방문요양지원 월 20만원</p> <p>※ 이용 1회당, 판정후 보험월기준 월1회 한</p>	+	<p>장기요양 5등급 이상</p> <p>경증이상(1~5등급) 재가입여 월 30만원</p> <p>※ 이용 1회당, 판정후 보험월기준 월1회 한</p>
---	---	--	---	--

▶ **납입면제 사유**

<p>장기요양상태 (장기요양등급 1~5등급 및 인지지원등급 판정시)</p>	<p>경증이상(1~5등급)장기요양상태 (장기요양 1~5등급 판정시)</p>
--	--

보험료 예시	구분 (단위: 원)	해약환급금 미지급형 (실속형 기준)		
		40세	50세	60세
	男	13,342	19,583	30,965
	女	19,641	28,454	44,471

※ 이 상품은 보장성보험으로 저축성보험(연금)이 아닙니다.
 ※ 경과기간별 해약환급금 예시는 필수 안내사항이므로, 상품설명서 또는 고객안내장 등을 활용하여 충분히 설명하여야 합니다.
 ※ 보험료는 가입나이, 성별, 보험기간, 납입기간 등에 따라 달라질 수 있습니다.
 ※ 상기 예시는 실속형(계약자적립액 미지급형) 기준으로 기본형(계약자적립액 지급형)으로 가입시 보험료는 상이합니다.
 ※ 특약별 보험료, 기본형의 보험료 등과 해약환급금 예시는 16p를 참고하시기 바랍니다.

(무) 백년친구 당신곁에 치매간병보험(2405)



보험료 예시

[보험 가입금액 기준]

주계약 50만원, 장기요양 데이케어센터지원특약 30만원, 경증이상(1~5등급) 장기요양 방문요양지원특약 20만원, 경증이상(1~5등급) 장기요양 재가급여 특약 30만원, 95세만기, 20년납

구분 (단위: 원)	보험료금액	주계약	장기요양 데이케어센터 지원특약	경증이상(1~5등급) 장기요양				
				방문요양지원특약	재가급여특약			
실속형	해약환급금 미지급형	男	40세	13,342	705	1,719	3,216	7,702
			50세	19,583	985	2,532	4,738	11,328
			60세	30,965	1,410	4,059	7,558	17,938
		女	40세	19,641	530	2,667	4,680	11,764
			50세	28,454	730	3,870	6,790	17,064
			60세	44,471	1,025	6,078	10,652	26,716
	해약환급금 일부지급형	男	40세	16,473	865	2,142	3,990	9,476
			50세	22,865	1,150	2,985	5,554	13,176
			60세	34,290	1,570	4,542	8,396	19,782
		女	40세	24,271	665	3,318	5,802	14,486
			50세	33,230	875	4,551	7,954	19,850
			60세	49,242	1,165	6,789	11,832	29,456
표준형	男	40세	17,894	925	2,331	4,338	10,300	
		50세	24,799	1,235	3,246	6,030	14,288	
		60세	36,802	1,670	4,914	9,026	21,192	
	女	40세	26,379	710	3,609	6,310	15,750	
		50세	36,076	935	4,947	8,642	21,552	
		60세	53,043	1,250	7,353	12,766	31,674	
기본형	해약환급금 미지급형	男	40세	18,837	705	2,586	4,776	10,770
			50세	27,049	985	3,720	6,870	15,474
			60세	40,443	1,410	5,607	10,316	23,110
		女	40세	22,919	530	3,213	5,590	13,586
			50세	32,870	730	4,614	8,026	19,500
			60세	50,180	1,025	7,071	12,284	29,800
	해약환급금 일부지급형	男	40세	23,543	865	3,264	6,004	13,410
			50세	31,922	1,150	4,434	8,152	18,186
			60세	45,190	1,570	6,330	11,582	25,708
		女	40세	28,466	665	4,023	6,972	16,806
			50세	38,561	875	5,454	9,452	22,780
			60세	55,785	1,165	7,932	13,712	32,976
	표준형	男	40세	25,570	925	3,549	6,526	14,570
			50세	34,612	1,235	4,815	8,846	19,716
			60세	48,557	1,670	6,843	12,466	27,578
		女	40세	30,930	710	4,374	7,580	18,266
			50세	41,850	935	5,925	10,266	24,724
			60세	60,112	1,250	8,592	14,800	35,470

해약환급금 예시

[기준] 女 50세, 이외 상기기준과 동일

구분 (단위: 만원, %)	해약환급금 미지급형			해약환급금 일부지급형			표준형			
	납입보험료	해약환급금	환급률	납입보험료	해약환급금	환급률	납입보험료	해약환급금	환급률	
연납 1년	1년	34	-	-	39	2	6.6	43	5	12.1
	2년	68	-	-	79	21	27.2	86	43	50.1
	3년	102	-	-	119	41	34.5	129	82	63.5
	5년	170	-	-	199	81	41.0	216	163	75.5
	10년	341	-	-	398	185	46.4	432	370	85.5
	15년	512	-	-	598	294	49.3	649	589	90.8
	19년	648	-	-	757	385	50.8	822	770	93.6
	20년	682	408	59.9	797	817	102.5	865	817	94.4
	40년	682	282	41.4	797	565	70.9	865	565	65.3
	45년	682	-	-	797	-	-	865	-	-
연납 6개월	1년	39	-	-	46	3	6.6	50	6	12.2
	2년	78	-	-	92	25	27.2	100	50	50.1
	3년	118	-	-	138	47	34.4	150	95	63.4
	5년	197	-	-	231	94	40.9	251	189	75.4
	10년	394	-	-	462	214	46.3	502	428	85.3
	15년	591	-	-	694	340	49.1	753	681	90.4
	19년	749	-	-	879	444	50.6	954	889	93.3
	20년	788	472	59.9	925	944	102.1	1,004	944	94.0
	40년	788	322	40.9	925	644	69.7	1,004	644	64.2
	45년	788	-	-	925	-	-	1,004	-	-

※ 보험료는 가입금액, 가입나이, 성별 등에 따라 변경될 수 있습니다.

※ 중도에 해지할 경우 해약환급금은 납입한 보험료에서 경과된 기간의 위험보험료, 계약체결비용 및 계약관리비용(해약공제금액 포함) 등이 차감되므로 납입보험료보다 적거나 없을 수도 있습니다.

※ 중도해지시 당월 보장을 위해 공제한 위험보험료 중 해지시까지 보장하고 남은 금액을 보험료 및 해약환급금 산출방법서에 따라 일할 계산하여 해약환급금과 별도로 지급하여 드립니다.

※ 해약환급금 유의사항

- ① 해약환급금 일부지급형은 보험료 납입기간 중 계약이 해지될 경우, 표준형의 해약환급금 보다 적은 해약환급금을 지급하는 대신 표준형보다 낮은 보험료로 가입할 수 있도록 한 상품입니다. 보험료 납입기간 중 계약 해지 시 해약환급금은 표준형 해약환급금의 50%에 해당하는 해약환급금을 지급하며, 보험료 납입기간이 완료된 이후 계약이 해지되는 경우에는 표준형의 해약환급금과 동일한 금액을 지급합니다.
- ② 해약환급금 미지급형은 보험료 납입기간 중 계약이 해지될 경우 해약환급금이 없으며, 보험료 납입기간 이후 계약이 해지될 경우 표준형의 해약환급금보다 적은 해약환급금을 지급하는 대신 표준형 보다 낮은 보험료로 가입할 수 있도록 한 상품입니다. 보험료 납입기간 중 계약 해지시 해약환급금은 없으며, 보험료 납입기간이 완료된 이후 계약이 해지되는 경우에는 표준형 해약환급금의 50%에 해당하는 해약환급금을 지급합니다.
- ③ 해약환급금을 계산할 때 기준이 되는 표준형의 해약환급금은 산출방법서에서 정한 방법에 따라 산출된 금액으로 해지율을 적용하지 않고 계산합니다.
- ④ 회사는 계약 체결 시 해약환급금 일부지급형, 해약환급금 미지급형은 표준형의 보험료 및 해약환급금(환급률 포함) 수준을 비교 안내하여 드립니다.

※ 해약환급금 일부지급형 상품은 만기까지 유지시 표준형보다 낮은 보험료로 동일한 보장을 받을 수 있으나, 납입기간 이내 중도해지시 해약환급금이 표준형보다 적습니다.

※ 해약환급금 미지급형 상품은 만기까지 유지시 표준형보다 낮은 보험료로 동일한 보장을 받을 수 있으나, 납입기간 이내 중도해지시 해약환급금이 없으며, 납입기간 이후 중도해지시 표준형 해약환급금의 50%를 지급합니다.

※ 본 상품은 만기시 만기환급금이 없습니다.

※ 상기 해약환급금 예시금액은 세전금액입니다.

(무) 백년친구 뉴-알차고 행복한 Plus 종신보험(2404)



7년 완납시점 환급률 99.9%
10년시점 환급률 123.1%
 [기준: 일반심사형, 체증형, 남 40세, 7년납]

**체증형 사망보험금
체증구조 변경**
**5년경과시점 ~ 10년경과시점까지
매년 가입금액의 10%체증
(가입금액의 최대 150%까지 체증)**

※ 경과기간별 해약환급금 예시는 필수 안내사항이므로, 상품설명서 또는 고객안내장 등을 활용하여 충분히 설명하여야 합니다.
 ※ 이 상품은 보장성보험으로 저축성보험(연금)이 아닙니다.

7년납 가입금액별 플랜 예시

[기준] 일반심사형, 체증형, 남 40세, 7년납

가입금액	월보험료	총납입 보험료	사망보험금 (10년 시점까지)	10년시점 해약환급금 (123.1%)
1천만원	128,100원	1,076만원	1,000 ~ 1,842만원	1,324만원
2천만원	256,200원	2,152만원	2,000 ~ 3,685만원	2,648만원
3천만원	384,300원	3,228만원	3,000 ~ 5,528만원	3,972만원
5천만원	640,500원	5,380만원	5,000 ~ 9,213만원	6,620만원
1억원	1,281,000원	1억 760만원	1억 ~ 1억 8,427만원	1억 3,240만원

※ 보험계약을 중도에 해지할 경우 해약환급금은 납입한 보험료에서 경과된 기간의 위험보험료, 계약체결비용 및 계약관리비용(해약공제금액 포함)등이 차감되므로 납입보험료보다 적거나 없을 수도 있습니다.

(무) 백년친구 뉴-알차고 행복한 Plus 종신보험(2404)



목차이동

보험료 예시

[보험가입금액 기준] 주계약 보험가입금액 1천만원, 종신, 월납

구분 (단위: 원)		일반심사형								325 간편심사형							
		체증형				기본형				체증형				기본형			
		7년납		10년납		7년납		10년납		7년납		10년납		7년납		10년납	
		해약환급금 일부지급형	표준형 *비교예시	해약환급금 일부지급형	표준형 *비교예시	해약환급금 일부지급형	표준형 *비교예시	해약환급금 일부지급형	표준형 *비교예시	해약환급금 일부지급형	표준형 *비교예시	해약환급금 일부지급형	표준형 *비교예시	해약환급금 일부지급형	표준형 *비교예시	해약환급금 일부지급형	표준형 *비교예시
男	30세	116,200	122,600	82,300	87,300	90,100	94,900	63,200	67,000	122,500	129,300	86,900	92,200	93,600	98,600	65,800	69,700
	40세	128,100	135,200	91,000	96,600	96,600	101,900	68,100	72,100	135,200	142,800	96,400	102,300	100,700	106,200	71,200	75,400
	50세	142,400	150,400	101,800	108,000	104,800	110,500	74,300	78,700	150,200	158,700	107,700	114,400	109,400	115,400	77,800	82,500
女	30세	111,200	117,300	78,600	83,400	87,400	92,000	61,200	64,900	115,900	122,300	82,000	87,000	89,900	94,700	63,100	66,900
	40세	122,100	128,900	86,600	91,900	93,300	98,300	65,600	69,500	127,500	134,600	90,500	96,100	96,300	101,500	67,800	71,800
	50세	135,200	142,800	96,200	102,200	100,500	106,000	70,900	75,200	141,300	149,300	100,800	107,000	103,900	109,600	73,400	77,900

해약환급금 및 환급률 예시

[기준] 男 40세, 이의 상기와 동일

구분 (단위: 원)		일반심사형								325 간편심사형							
		체증형				기본형				체증형				기본형			
		해약환급금 일부지급형		표준형 *비교예시		해약환급금 일부지급형		표준형 *비교예시		해약환급금 일부지급형		표준형 *비교예시		해약환급금 일부지급형		표준형 *비교예시	
		해약환급금	환급률	해약환급금	환급률	해약환급금	환급률	해약환급금	환급률	해약환급금	환급률	해약환급금	환급률	해약환급금	환급률	해약환급금	환급률
7년 납	1년	39	25.8	79	48.9	30	26.0	60	49.2	41	25.4	82	48.1	30	25.4	61	48.2
	2년	104	34.0	208	64.4	78	34.0	157	64.4	109	33.8	219	64.0	81	33.7	162	63.9
	3년	171	37.1	342	70.3	128	37.1	257	70.3	179	36.9	359	69.9	133	36.8	266	69.8
	5년	310	40.5	621	76.7	234	40.4	468	76.6	327	40.3	654	76.3	242	40.1	484	76.1
	6년	384	41.7	768	78.9	289	41.6	578	78.8	404	41.5	808	78.6	299	41.3	599	78.3
	7년	1,074	99.9	1,134	99.9	810	99.9	855	99.9	1,134	99.9	1,198	99.9	845	99.9	891	99.9
	10년	1,324	123.1	1,348	118.7	990	122.0	1,008	117.8	1,395	122.8	1,420	118.5	1,028	121.6	1,047	117.4
	15년	1,409	131.0	1,435	126.4	1,042	128.5	1,062	124.2	1,484	130.7	1,513	126.2	1,083	128.1	1,104	123.8
20년	1,500	139.5	1,530	134.8	1,099	135.6	1,121	131.1	1,580	139.2	1,612	134.4	1,143	135.1	1,165	130.7	
40년	1,923	178.7	1,966	173.2	1,367	168.5	1,400	163.6	2,009	176.9	2,056	171.4	1,414	167.3	1,448	162.4	
60년	2,366	219.9	2,431	214.1	1,669	205.7	1,717	200.7	2,442	215.1	2,512	209.4	1,712	202.4	1,762	197.6	
10년 납	1년	22	20.6	45	38.9	16	20.6	33	38.9	23	20.1	46	37.9	17	19.9	34	37.6
	2년	69	31.8	139	60.0	51	31.7	103	59.9	73	31.6	146	59.5	53	31.4	107	59.3
	3년	117	36.0	235	67.8	87	35.8	175	67.7	124	35.7	248	67.4	90	35.5	181	67.0
	5년	219	40.2	438	75.7	163	40.0	326	75.5	230	39.9	461	75.2	169	39.6	338	74.8
	7년	326	42.8	653	80.6	243	42.5	486	80.4	344	42.5	688	80.1	252	42.2	504	79.7
	9년	434	44.2	868	83.3	323	44.0	647	83.1	457	43.9	914	82.8	335	43.6	670	82.4
	10년	1,256	115.1	1,273	109.9	937	114.7	949	109.8	1,324	114.5	1,342	109.3	973	114.0	986	109.0
	15년	1,334	122.2	1,353	116.8	984	120.5	998	115.4	1,406	121.6	1,426	116.2	1,023	119.8	1,037	114.6
20년	1,418	129.9	1,439	124.2	1,035	126.7	1,050	121.4	1,494	129.2	1,516	123.5	1,076	126.0	1,091	120.7	
40년	1,800	164.9	1,831	158.0	1,272	155.7	1,293	149.6	1,881	162.7	1,913	155.9	1,315	154.0	1,338	148.0	
60년	2,184	200.1	2,230	192.4	1,527	186.9	1,559	180.3	2,252	194.8	2,300	187.4	1,565	183.2	1,599	176.8	

* 표준형은 해약환급금 일부지급형과 해약환급금 비교를 위한 상품으로 가입할 수 없습니다.

* 이 보험계약을 중도 해지할 경우 해약환급금은 납입한 보험료에서 경과된 기간의 위험보험료, 사업비(미상각신계약비(해약공제액) 포함) 등이 차감되므로 납입보험료보다 적거나 없을 수도 있습니다.

* 해약환급금 유의사항

- ① 해약환급금 일부지급형은 "해약환급금 일부지급형" 상품으로 보험료 납입기간 중 계약이 해지될 경우, "해지율을 적용 하지 않는 동일한 보장내용의 상품"(이하 "표준형")의 해약환급금 대비 적은 해약환급금을 지급하는 대신 표준형보다 낮은 보험료로 종신보험을 가입할 수 있도록 한 상품입니다.
- ② 상기 ①에서 해약환급금을 계산할 때 기준이 되는 표준형의 해약환급금은 산출방법서에서 정한 방법에 따라 산출된 금액으로 해지율을 적용 하지 않고 계산합니다.
- ③ 해약환급금 일부지급형의 경우 보험료 납입기간 중 계약 해지시 해약환급금은 표준형 해약환급금의 50%에 해당하는 해약환급금을 지급하고, 보험료 납입기간이 완료된 이후 계약이 해지되는 경우에는 표준형의 해약환급금과 동일합니다. 다만, 납입완료보너스 가산일 이후 납입완료보너스 적립서비스가 제공된 경우에는 상이할 수 있습니다.
- ④ 회사는 계약체결시 해약환급금 일부지급형 및 표준형의 보험료 및 해약환급금(환급률 포함) 수준을 비교 안내하여 드립니다.

* 해약환급금 일부지급형 상품은 만기까지 유지시 표준형(비교예시)보다 낮은 보험료로 동일한 보장을 받을 수 있으나, 납입기간 이내 중도해지시 해약환급금이 표준형보다 적습니다.

* 납입완료보너스 적립서비스가 제공된 계약의 납입완료보너스 가산일 이후의 해약환급금은 가산후 납입완료보너스적립액을 포함합니다.

* 상기 해약환급금 예시금액은 세전 금액입니다.

(무) 백년친구 700종신보험(해약환급금 일부지급형Ⅲ)(2403)



금리연동형 종신보험 전환을 활용한 ‘보장자산 승계전략’

父 보장자산 2억 7,900만원 → 子 8억 8,475만원이 되는 마술
3.17배!



예시

완납시점 금리연동형 종신보험 전환(20세 자녀(男)로 피보험자 보장전환) 예시 (신용생명지수 미동의/최저보증이율 가정시)
[전환전 가입기준 : 男 40세(父), 700종신보험, 주계약 가입금액 2억 7,900만원, 20년납, 월납보험료 2,000,430원]
[전환후 가입기준 : 男 15세(子), 금리연동형 종신보험 일시납 가입금액(사망환급금) 8억 8,475만원, 일시납 보험료 25,205만원]

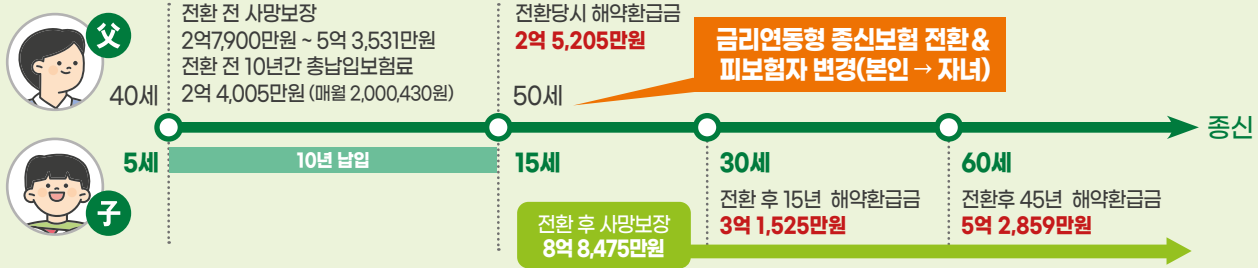

금리연동형
종신보험 전환

- 전환가능 시점 : 가입후 7년경과 이후 * 상기예시는 10년시점 전환시 예시입니다.
- 전환대상 : 전환전 계약의 피보험자 본인, 배우자/자녀(만 15세 이상) 중 1인 연금선지급 서비스, 연금전환특약 등 전환되지 않고 보장형 계약이 유지된 계약 주계약 소멸사유 및 납입면제 사유가 발생하지 않은 계약

금리연동형 종신보험 전환, 가입설계서에서 확인할 수 있어요!

분류	고객명	주민등록번호	주피와의관계	보험 나이	모건코드	직업명	위험 등급	상영일자	외포급여 수급권자	재설정
계약자	고객님	840807-1*****	본인	40	신택	의회사원/교	0			X
주피보험자	고객님	840807-1*****	본인	40	선택	의회사원/교	0	2025-02-07		X

[(무) 백년친구 700종신보험(해약환급금 일부지급형Ⅲ)(2403)]

주계약	(무) 백년친구 700종신보험(해약환급금 일부지급형Ⅲ)(2403)	가입금액	27,900 만원	주계약보험료	2,000,430 원
보험기간	종신	납입기간	20년납	납입주기	1개월납
고정추가납입	원			초회납입방법	리얼타임이체

특약정보 1. 부가정보 2. 주시추가납입/오도인출

구분 건강계 특별인수심사

신용생명지수 등급 신용생명지수 경기유지 보너스 지급률 %

종신보험전환

종신보험전환 2

주피와의관계 자 3

전환 대상자 현재나이 5세 4

전환 당시 나이 15세 6

금리연동형 종신보험 전환 예시 가입설계 반영 방법

- 1 부가정보 탭 선택
 - 2 종신보험전환 박스체크
 - 3 "100% 전환" 체크
 - 4 주피와의 관계를 드롭박스에서 선택
 - 5 전환 대상자의 현재나이 입력
 - 6 전환 대상자의 전환당시 나이 입력
- ※ 금리연동형 종신보험 전환 예시 해약환급금은 가입설계서에서 확인 가능(보험료계산 클릭 → 가입설계저장 → 가입설계발행 클릭)

※ 체증형 종신보험이란? 가입 후 사망보험금이 증가하는 형태로 체증형 종신보험은 기본형대비 보험료가 높습니다.
 ※ 이 상품은 보장성보험으로 저축성보험(연금)이 아닙니다.
 ※ 경과기간별 해약환급금 예시는 필수 안내사항이므로, 상품설명서 또는 고객안내장 등을 활용하여 충분히 설명하여야 합니다.

(무) 700종신보험(2403)

(무) 간편한 뉴700종신보험(2404)



Q 목차이동

보험료 예시

[보험가입금액 기준] 주계약 1억원, 20년납

구분 (단위: 원)		男			女		
		40세	50세	60세	40세	50세	60세
일반 심사	해약환급금일부지급형Ⅲ	717,000	1,212,000	2,245,000	563,000	841,000	1,440,000
	표준형(비교예시)	793,000	1,325,000	2,432,000	629,000	923,000	1,558,000
간편 심사	해약환급금일부지급형Ⅲ	925,000	1,453,000	2,647,000	674,000	1,019,000	1,711,000
	표준형(비교예시)	1,017,000	1,575,000	2,865,000	749,000	1,112,000	1,848,000

※ 상기 보험료는 가입금액, 가입나이, 성별 등에 따라 변경될 수 있습니다.

해약환급금 및 환급률 예시

[기준] 男 40세, 신용생명지수 5~10등급 & 미신청 기준 이외 상가와 동일

구분 (단위: 만원, %)	일반심사								간편심사								
	해약환급금 일부지급형Ⅲ				표준형(비교예시)				해약환급금 일부지급형Ⅲ				표준형(비교예시)				
	납입 보험료	사망 보험금	해약 환급금	환급률	납입 보험료	사망 보험금	해약 환급금	환급률	납입 보험료	사망 보험금	해약 환급금	환급률	납입 보험료	사망 보험금	해약 환급금	환급률	
경 과 기 간	1년	860	10,000	-	-	951	10,000	138	15.0	1,110	10,000	-	-	1,220	10,000	269	22.1
	2년	1,720	10,000	-	-	1,903	10,000	1,066	56.0	2,220	10,000	-	-	2,441	10,000	1,461	59.9
	2년 1개월	1,792	10,000	29	2.0	1,982	10,000	1,145	66.0	2,313	10,000	39	1.7	2,543	10,000	1,562	61.5
	5년	4,302	10,000	2,581	60.0	4,758	10,000	3,978	84.0	5,550	10,878	3,330	60.0	6,102	10,878	5,183	84.9
	6년	5,162	11,254	4,129	80.0	5,709	11,254	4,992	87.0	6,660	13,054	5,328	80.0	7,322	13,054	6,478	88.5
	7년	6,022	13,129	6,022	100.0	6,661	13,129	6,027	90.0	7,770	15,229	7,770	100.0	8,543	15,229	7,801	91.3
	10년	8,604	19,186	9,034	105.0	9,516	19,232	9,408	99.0	11,100	22,311	11,655	105.0	12,204	22,366	12,154	99.6
	15년	12,906	28,621	13,392	104.0	14,274	28,673	14,749	103.0	16,650	33,262	17,278	103.8	18,306	33,324	19,016	103.9
	20년	17,208	38,494	18,188	106.0	19,032	38,598	21,115	111.0	22,200	44,777	23,465	105.7	24,408	44,903	27,153	111.2
	40년	17,208	39,120	18,815	109.0	19,032	39,291	30,640	161.0	22,200	45,586	24,274	109.3	24,408	45,792	38,230	156.6
60년	17,208	40,147	19,841	115.0	19,032	40,426	37,777	198.0	22,200	46,910	25,598	115.3	24,408	47,248	45,399	186.0	

※ 표준형은 해약환급금 일부지급형Ⅲ과 해약환급금 비교를 위한 상품으로 가입할 수 없습니다.
 ※ 이 보험계약을 중도 해지할 경우 해약환급금은 납입한 보험료에서 경과된 기간의 위험보험료, 사업비(미상각신계약비(해약공제액) 포함) 등이 차감되므로 납입보험료보다 적거나 없을 수도 있습니다.
 ※ 해약환급금 일부지급형Ⅲ 상품은 보험기간 중 해지시 표준형 보다 적은 해약환급금을 지급하는 대신 표준형보다 낮은 보험료로 가입할 수 있는 상품입니다.
 ※ 해약환급금 지급에 관한 사항
 이 계약에 가입 후 보험기간 중 해지될 경우 해약환급금이 지급되며, 해약환급금은 다음과 같습니다.
 다만, 신용생명지수 장기유지 보너스 가산일 이후 신용생명지수에 따른 장기유지보너스 적립서비스가 제공된 경우에는 상이할 수 있습니다.
 (1) 보험료 납입경과 84개월(7년) 이전
 ① 보험료 납입횟수(선납보험료 제외)가 24회 미만이거나, 계약일로부터 2년이 경과하지 않은 경우 해약환급금은 없습니다.
 ② 보험료 납입횟수(선납보험료 제외)가 24회 이상이고, 계약일로부터 2년이 경과한 경우
 • 해약환급금 = 납입보험료 누계금액 X ((보험료 납입횟수(선납보험료 제외)-24)+60)
 (2) 보험료 납입경과 84개월(7년) 이후
 • 해약환급금 = 납입보험료 누계금액
 - "납입보험료 누계금액"이란 계약자가 해지시점까지 납입한 보험료의 합계액(단, 선납보험료 제외)을 말합니다.
 - (1)에도 불구하고 보험료 납입기간 중 보험료 납입이 면제된 경우 납입이 면제된 기간 동안 보험료가 정상적으로 납입된 것으로 보고 "납입보험료 누계금액"을 계산합니다.
 ※ 신용생명지수 장기유지보너스 가산일 이후의 해약환급금은 가산후 신용생명지수 장기유지 보너스를 포함합니다.
 ※ 상기 해약환급금 예시금액은 세전 금액입니다.

(무) 경영인정기보험(2405)

(무) 간편한 경영인정기보험(2405)

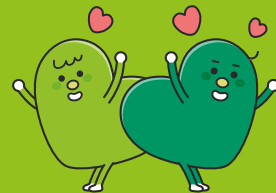

경영인정기보험 2가지 종신보험 전환제도

[경영인정기보험(2401)기준]

구 분		일시납종신전환옵션 (주계약 '종신전환계약 금리확정형')	금리연동형 종신전환제도	
전환 前	전환 가능시점	가입시점 7년 이후 보험기간 만료 2년전 (피보험자나이 70세 이하)		
	전환 대상금액	전환전 계약의 해약환급금		
	전환후 가입금액	전환당시 사망보험금	전환前 가입금액	
	피보험자	유지	無 심사	
변경		변경 불가	변경가능 전환전 피보험자 본인, 배우자, 직계 존비속	
전환 後	납기	일시납		
	예정이율	2.0% (금리확정형)	보장성 공시이율(24.8월 2.15%) (해약환급금보증형의 경우, 최저해약환급금보증 2.25%)	
	추가납입	한도	불가 단, 전환시 반제금 추가납처리 가능 (전환기본보험료의 100%이내로 가능)	100% (연 10%이내 가능: 일시납 추가납입 기준) (전환시 반제금 발생)
		적용이율	2.0% (금리확정형)	2.0% (공시이율, 24년 8월 기준)
	사업비	2.25% (일시납 추가보험료)	2.15% (일시납 추가보험료)	
	중도인출	전환後 추가납입 적립금 이내 가능		가능 해약환급금의 70% 이내(연 12회)

경영인정기 최고 가입한도

구 분		주피보험자		
		법인 대표	등기 임원	그 외 직업
최고 가입한도	일반심사		25억 (단, 1형(기본형)은 최고가입 한도 1억원)	
	간편심사	30~39세	16억	6억
		40~65세	12억	12억
		66~70세		5억

※ 단, 1형(기본형)은 최고가입 한도 1억원

상상플러스

24.9월 보험료환급특약 I (주계약2배보장) 신설 !!

(뉴-올케어 암종신보험 / 간편한(325) 뉴-올케어 암종신보험)

- 일반심사: 납입기간중 암 또는 50%이상 장해시 보험료*주) 환급!
- 간편심사: 납입기간중 암 또는 50%이상 재해장해시 보험료*주) 환급!

(*주) 보험료: 지급사유 발생시까지 주계약 2배 + 보험료환급특약의 약정보험료 합계



보험료 환급특약 Q&A

Q1. 보험료환급특약 I (주계약2배보장) 보장기간과 납입기간은 어떻게 될까요?

A1. 보장기간: 주계약 납입기간 내 보장
 납입기간: 주계약과 보험료환급특약의 납입기간은 동일

Q2. 보험료환급특약 I (주계약2배보장)을 가입하고 납입기간 중 암진단시 암진단자금과 함께 환급되는 보험료는 얼마인가요?

A2. 가입시점 부터 암진단 시점 까지의
 주계약 보험료 2배 + 보험료환급특약의 약정보험료 합계

Q3. 보험료환급특약 I (주계약2배보장)을 가입하고 납입기간 중 50%이상 (재해)장해시 환급되는 보험료는 얼마인가요?

A3. 가입시점 부터 50%이상 (재해)장해 시점 까지의
 주계약 보험료2배 + 보험료환급특약 약정보험료의 합계



Q4. 20년납을 가입하고 가입 후 5년시점에 50%이상 (재해)장해발생시 20년시점 해약환급금은 어떻게 될까요?

A4. 50%이상 (재해)장해발생시점(가입후 5년시점)부터 보험료 납입 면제가 되어 완납 시점에 해약시, 보험료를 정상 납입했을 때와 동일한 해약환급금을 받을 수 있습니다.

※ 보험료 납입기간 중 주계약의 보험가입금액이 감액된 경우 또는 주계약의 보험종목 등의 변경이 있는 경우에 의해 이 특약의 보험가입금액이 변경되는 경우 약정보험료는 변경 후 보험료를 기준으로합니다.
 ※ 이 특약의 보험기간 및 납입기간은 주계약의 보험료 납입기간과 동일합니다.
 ※ 암: 기타피부암, 특정갑상선암, 경계성종양, 제자리암 제외
 ※ 암 보장개시일은 계약일[부활(효력회복)일]부터 그 날을 포함하여 90일이 지난 날의 다음 날로 합니다.

9월에는 사랑도

행복도 풍요롭게!

달달할한 추석특선 서비스



사랑과 행복이 넘치는 추석 이벤트!

풍요로운 추석이 있는 9월, 지금 PUMSS에 접속 퀴즈를 풀어보세요!
GA여러분들께 행운이 찾아옵니다!

기간 1차.

09월 02일(월) ~
09월 15일(일)

기간 2차.

09월 16일(월) ~
09월 30일(월)

경품 지급일.

※ 자세한 사항은 PUMSS에 접속하여 확인해 주세요!

더위의 마지막까지 아이스크림! 베스킨라빈스 파인트 기프트콘 증정
총 200명(차수별 100명) 에게 경품을 지급합니다. (*차수별 100명)

1차: 09월 20일(금), 2차: 10월 02일(수)

200명



PUMSS의 다양한 메뉴를 활용해 보세요!

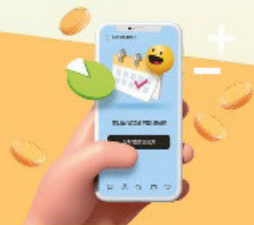

PUMSS 전자명함을 전달해 보세요!

새로운 명함 디자인으로 더 깔끔하게,
전자명함에서 연락처를 내 휴대폰으로
바로 저장 가능 합니다!



Chat GPT 시에게 물어보세요!

생활 속 궁금한 점 무엇이든,
 물어볼 수 있는 시가 PUMSS에
 탑재되었습니다!



매일 새로운 지식을 함양 합니다!

월(生)화(老)수(病)목(思)금(富)토/일(樂)
요일에 맞추어 매주 6가지 테마의
새로운 콘텐츠가 찾아옵니다!



이벤트 참여 바로가기!

휴대폰 카메라로 QR을 찍어주세요!



ANDROID



IPHONE



신종 사이버 금융사기 '큐싱' 주의보

소비자경보 주요 내용

스마트폰 이용자들이 많이 사용하는
QR코드를 악용한 신종 사이버 금융사기

'큐싱(Qshing)' 증가에 따른 소비자 피해 우려



정의 큐싱(Qshing) = QR코드(Quick Response) + 피싱(Phishing)
: 사용자가 QR코드를 스캔하면 악성코드가 들어있는 앱 설치를 유도하여 **개인정보 및 금융정보를 탈취**

사기 수법 가짜 QR코드 제시, 촬영 ▶ 악성 앱 설치 유도 or 허위 웹사이트에서 개인정보 입력 유도 ▶ 개인정보 탈취 or 결제·이체 등 금융사기

사기 유형 · 온라인 : 가짜 QR코드 유포 · 오프라인 : 공식QR코드 위에 가짜 QR코드 덧붙이기
예) 전통리보드·공유자전거 가짜 QR코드로 유인, 가짜 '불법주차' 딱지 QR코드로 벌금 납부 요구, 고객 사은 이벤트로 위장 홍보 전단에 가짜QR코드, 대출/정부지원 관련 안내 이메일에 가짜 QR코드 삽입 등

현장/고객 안내사항

고객 상담 시 신종 금융사기 피해가 없도록 반드시 사전 안내

✓ **고객의 피해 예방에 노력**

- ① 출처가 불분명한 QR코드는 스캔금지!
- ② 의심스러운 앱 설치 또는 개인·금융정보를 입력하지 않도록 유의
- ③ 모바일 보안 앱/스미싱 탐지 앱 설치 (최신버전 유지)
- ④ 휴대전화 소액결제 차단서비스 신청

✓ **고객에게 불필요한 개인정보를 요구하지 않고, 고객의 개인정보가 유출되어 피해가 발생하지 않도록 주의**



✓ **피해발생시, 고객 대처요령 안내**

- ① 즉시 신고! 경찰서(☎112), 금융감독원 콜센터(☎1332), 금융회사 콜센터
- ② 본인계좌 일괄지급정지 서비스 이용 ③ 은행의 비대면 금융사고 피해에 대한 자율배상 제도 이용

농치기 쉬운 신종사기수법, 예방만이 최선의 방법입니다!