

MG와 함께

건강할수밖에



유병자도 OK

림프절전이암

70세까지
최대 2천만!

유병자도 OK

갑상선암, 기타피부암 암주요치료비

연간 1천만 (타사400만)
최대 5천만!

유병자도 OK

입원수술치료비

첫날부터 최대 40만!
1인실, 다인실도 OK

7월 핵심이슈

PAGE 04

7월 한시

림프절 전이암진단비

유병자도 70세까지
최대 2천만원!

PAGE 08

**갑상선암, 기타피부암
암주요치료비**

**연간 1,000만
최대 5천만원!**

(타사는 연간 400만)

PAGE 06

**신개념 하이브리드형
입원치료수술비**

종합, 상급종합병원
모두포함

급여+비급여 모두포함
1인실, 다인실도 가능

PAGE 09

**간병인 사용일당
한도 전격 상향**

15만 → 20만

최근5년 간병비상승률
33.4%

출처: 통계청, 소비자물가지수, 2024.5월기준

5년 고지어도 더 저렴한

유병자 남자암진단비는 MG

3.5.5 가격

A사 3.10.10 B사 3.10.5 보다 더 싸다!

MG 3.5.5

갱신형도 더 저렴
(MG : 표준형 / A, B사 : 무해지)

세만기도 더 저렴

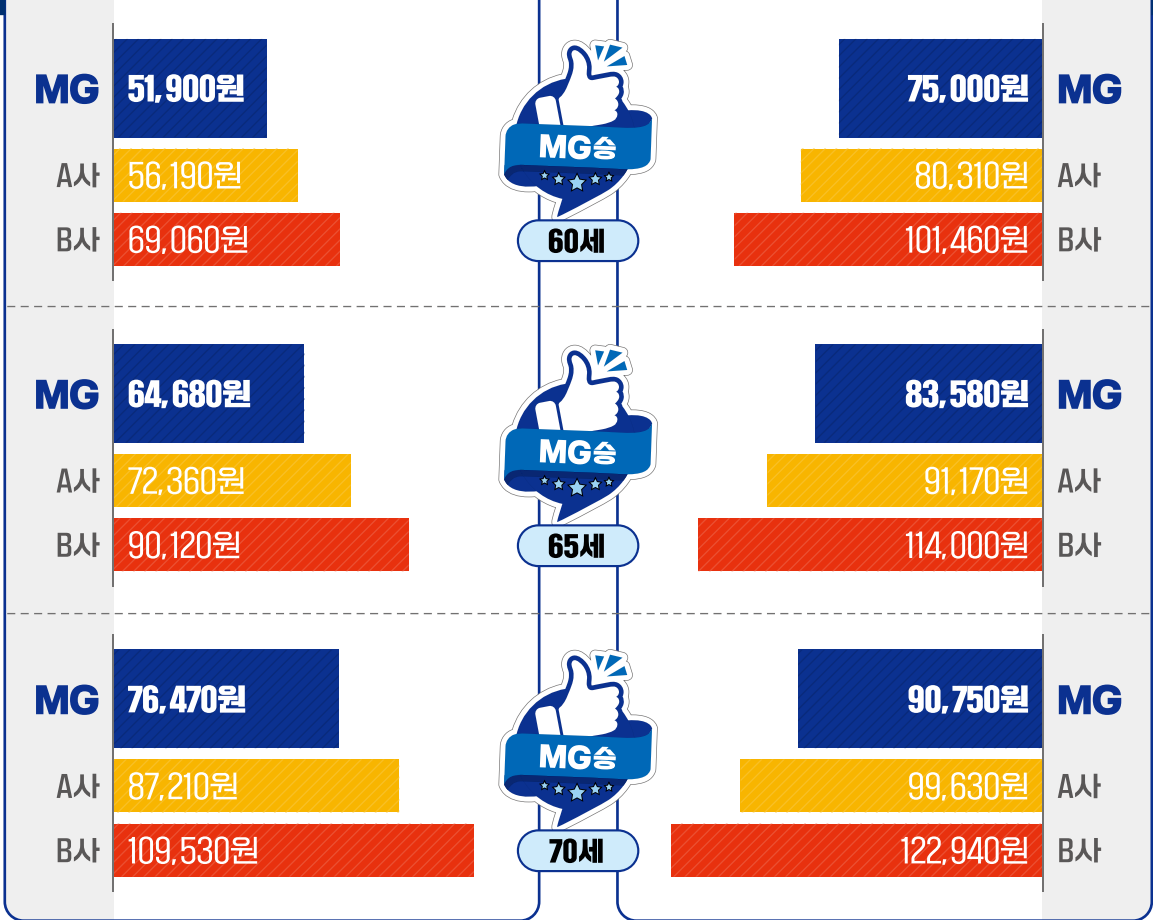

355간편11종/5종, 암진단비3천만, 20년갱신/20년납100세만기, 상해1급, 남자

유병자도 70세까지



전이암진단비(림프절) 2천만원

통합형 암진단비 **각2천만**

최대 1억 8천

- | | | |
|----------------------|---------------|---------------------------|
| ① 유방암 및
남녀생식기 관련암 | ② 위암 및
식도암 | ③ 간암, 담낭암,
기타담도암 및 췌장암 |
| ④ 폐관련 암 | ⑤ 심장암 및 뇌암 | ⑥ 특정소화기관 암 |
| ⑦ 림프종 및
백혈병관련암 II | ⑧ 4대특정암 | ⑨ 12대특정암 |

이 기회에 온가족이 준비하는 **통합형**

15세 딸



15,329 원

25세 아들



25,010 원

50세 아내



39,930 원

50세 남편



60,270 원

15세, NEW아이조아어린이보험1종해약한금미지급형(납입후50%), 20년납90세만기, 상해1급, 일반상해후유장해보험금1천만포함
50세, 원더풀종합2종(해약한금미지급형(납입후50%), 20년납90세만기, 상해1급, 일반상해사망보험금1천만포함

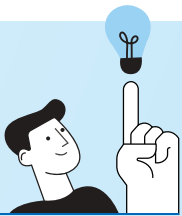

MG통합형 전이암진단비가 특별한이유

- ① 전이 다발부위 림프절, 간, 폐, 뇌, 뼈 모두 다른 그룹
- ② 갑상선암에서 전이되도 상관없이 보장(A사_미보장)

MG통합형 전이암진단비

통합형 전이암진단비 **각2천만**

최대 1억 8천

① 림프절전이암	② 간 및 간내담관전이암	③ 종격·흉막·신경계통 전이암
④ 뇌 및 뇌막전이암	⑤ 폐관련 전이암	⑥ 골·골수·복막전이암
⑦ 특정소화기관 전이암	⑧ 특정전이암 I	⑨ 특정전이암 II

암진단비 + 전이암진단비

최대 3억 6천!

70세 어머니

60,952 원

70세 아버지

100,005 원

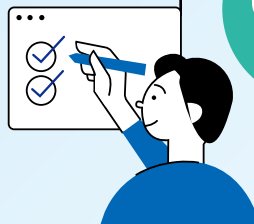

25세, 엠지(MZ)조아건강보험1종해약환급금미지급형(납입후50%), 20년납90세만기,상해1급,일반상해후유장해/사망보험금각1천만원포함
70세,355간편 5종(해약환급금미지급형(납입후50%), 20년납100세만기, 상해1급,일반상해사망보험금500만포함, 전이암 중 림프절 제외 1천만원

입원치료수술비

이것은 입원비인가?수술비인가?

충분히 치료받으세요! 수술하고 입원 첫날부터 계속보장

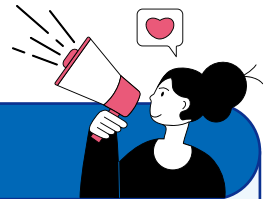

신개념 하이브리드 입원치료수술비



상해

20만원



질병

20만원



3대질병

40만원

(질병+3대)

*3대질병:암, 뇌혈관질환, 허혈성심장질환

입원일수 X 가입금액 180일 한도



병원

(종합, 상급종합
모두 포함)



수술

(급여+비급여
모두 포함)

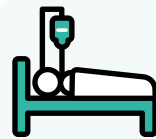

입원

(1인실, 다인실
모두 포함)

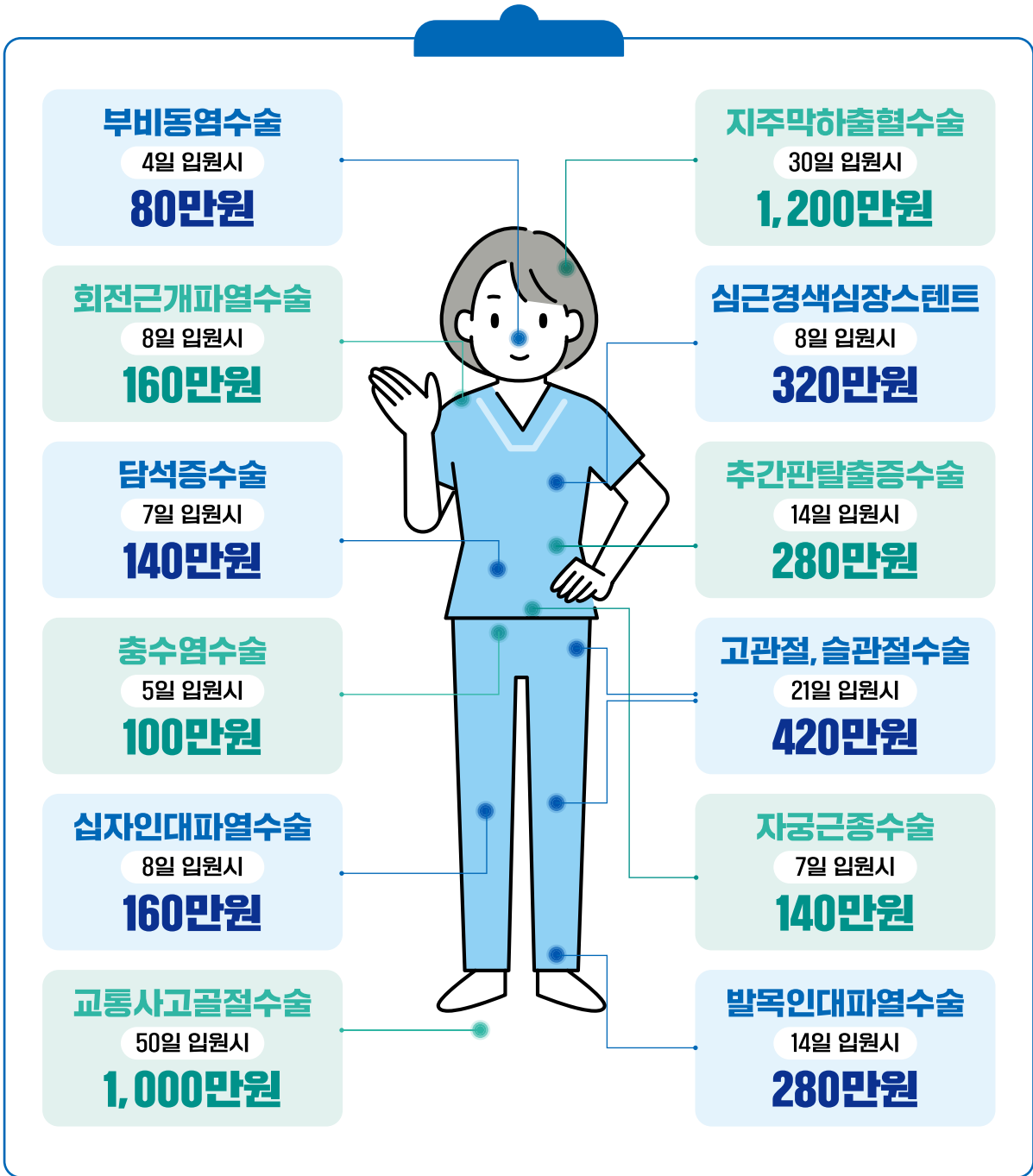

원더풀종합			
구분	30세	40세	50세
남자	19,140원	23,780원	29,410원
여자	19,540원	25,330원	30,610원

원더풀종합2종(해약환급금미지급형(납입후50%), 20년납90세만기, 상해1급, 일반상해사망보험금1천만포함)

355간편			
구분	30세	40세	50세
남자	23,485원	29,175원	36,395원
여자	22,261원	29,043원	35,158원

355간편 5종(해약환급금미지급형(납입후50%), 20년납90세만기, 상해1급, 일반상해사망보험금500만포함)

유병자도 암주요치료비

갑상선암,기타피부암 최대 5천만

혜가어치팩트

특정유사암(갑상선암,기타피부암) 암주요치료비 한도 비교

MG

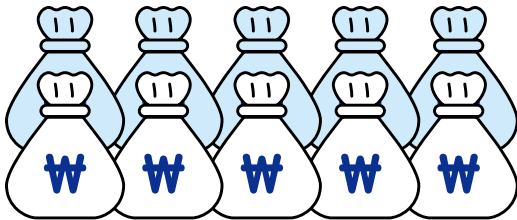

1,000만원

(~65세까지)

라사

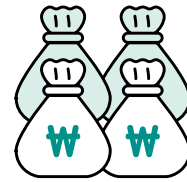

400만원

(A, B, C, D, E, F, G사)

MG 1:1 가입 가능

라사 일반암주요치료비 대비 40%만 가입 가능

암주요치료비
(특정유사암제외,감액없음)
1천만원



특정유사암주요치료비
(감액없음)
1천만원

원더풀종합

구분	40세	50세
남자	19,110원	25,420원
여자	20,470원	21,060원

원더풀종합보험2종 해약환급금미지급형(납입후50%), 20년납90세만기, 상해급

355간편

구분	40세	50세
남자	28,375원	34,140원
여자	28,895원	27,036원

355간편5종 해약환급금미지급형(납입후50%), 20년납90세만기, 상해급

간병인 사용일당

간병인 사용일당

매년 치솟는 비용에 한도 전격 상향!



담보명	가입금액	담보명	가입금액
간병인사용 일반상해입원비 II (요양/한방병원,의원제외)	20만	간병인사용 질병입원비 II (요양/한방병원,의원제외)	20만
간병인사용 일반상해입원비 II (요양병원)	3만 (간편2만)	간병인사용 질병입원비 II (요양병원)	3만 (간편2만)
간병인사용 일반상해입원비 II (한방병원,의원)	15만	간병인사용 질병입원비 II (한방병원,의원)	15만
간호,간병통합서비스사용 일반상해입원비	7만	간호,간병통합서비스사용 질병입원비	7만

원더풀종합		
구분	40세	50세
남자	34,385원	42,992원
여자	43,365원	54,709원

원더풀종합보험2종해약환급금미지급형(납입후50%), 20년납90세만기, 상해급,일반상해사망보험금1천만원포함

355간편		
구분	50세	60세
남자	42,136원	49,941원
여자	51,837원	57,845원

355간편5종해약환급금미지급형(납입후50%), 20년납90세만기, 상해급,일반상해사망보험금500만포함

원더풀 5! 슬림 종합보험

5! 슬림 종합보험

건강하면 보험료 할인

MG 5! 슬림 10년 건강고지형

할인 없는 일반고지형 대비 얼마나 싼가요?

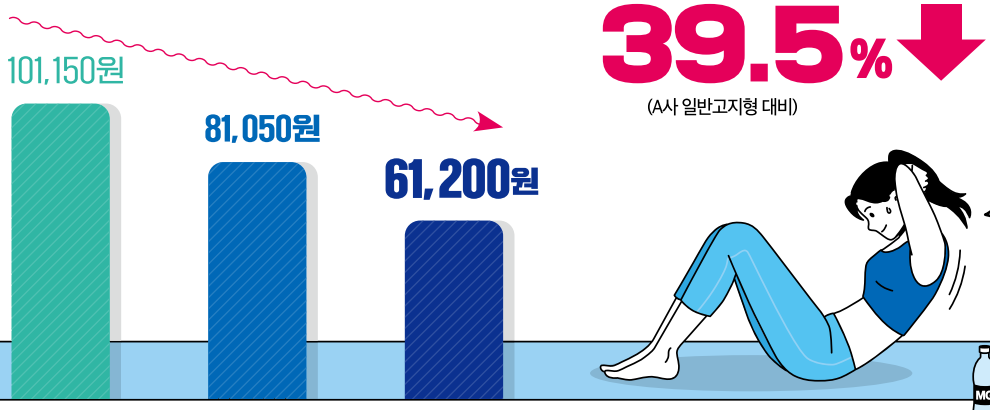

A사 MG 원더풀 MG 5! 슬림
(10년고지/건강고지 할인 0)

※ 남자, 50세, 상해1급, 20년납 90세만기, 암진단비 5천만원만 가입시 (감액없음, 기본연계없음)
/ 원더풀종합보험2종 해약환급금미지급형(납입후50%), 원더풀5!슬림종합보험 해약환급금미지급형(납입후50%) 10년고지형, A사(종합보험)

가입 후에도! 무사고 전환 시 최대 5회 할인

가입시 건강고지 기간 별 할인

건강고지 할인

← 6년 - 7년 - 8년 - 9년 - 10년 →

6~10년 기간 별 할인
(계약전 알릴의무 건강고지 조건 충족 시)

일반고지 가입후 무사고 전환시 할인

무사고 전환 할인

← 1년 - 2년 - 3년 - 4년 - 5년 →

1~5년 기간 별 할인
(무사고 조건 충족 시)

61세~70세를 위한

MG 여름 특별한도

더저널에 한 페이지

7~9월에 가장 많이 발생,
밖은 덥고 안은 춥고
대상포진 부르는 지름길..
60~70대 이상 환자가 가장 많아

출처:국민건강보험 건강뉴스(2023.08.22보도자료)



 **대상포진진단비**
300만

 **골절진단비** (치아파절포함+제외)
100만

 **창상봉합술치료비**
50만

 **일반상해수술비**
100만

**고혈압,
고지혈증이 있어도
무할증 무서류**

*가입담보에 따라 심사결과는 상이할 수 있습니다.

70세 여자

28,310 원

70세 남자

30,195 원

원더풀종합보험2종해약한금금지급형(납입후50%), 20년납100세만기,상해2급,일반상해사망보험금1천만원포함 표준체고지준용

24.7.1일자 시행

Check Point

4세대 실손의료보험 비급여 보험료 차등제

보험료 갱신 전 1년간 수령한 비급여 보험금에 따라 1~5등급으로 구분해 비급여(특약) 보험료를 할인 또는 할증하는 제도



할증 대상 및 할증률

직전 1년간 비급여 보험금을 100만원 이상 수령한 가입자로, 할증률은 +100~300%입니다.

※ 비급여 수령액 100만원 미만 시 할증 안 됨

비급여 보험금 수령액에 따른 보험료 할인·할증 구간

구분	1등급(할인)	2등급(유지)	3등급(할증)	4등급(할증)	5등급(할증)
할인·할증률	-12%	-	+100%	+200%	+300%
직전 1년간 비급여 수령액	보험금無	100만원 미만	100만원 이상 150만원 미만	150만원 이상 300만원 미만	300만원 이상

할인·할증 등급 유지 기간

보험료 갱신 직후 1년간 유지되며, 1년 후에는 갱신계약의 보험기간 종료일이 속한 달의 3개월전 말일부터 직전 1년간 비급여 보험금 지급실적 기준으로 재산정됩니다.

적용 제외 대상

의료취약계층 보호를 위해 산정특례대상질환으로 인한 의료비, 장기요양등급 1·2등급 판정자에 대한 의료비는 할인·할증 대상에서 제외됩니다.

출처 : 금융위원회 보도자료(2024.6.7)

상품별 주요 가입한도

구분	NEW이조아 (양대플러스플랜)	엠지(MZ)조아 (양대플러스플랜)			원디플종합/5슬림종합(동행플러스플랜)			원디플355간편			원디플착한간편(335)(진리플랜)					원디플간편(225)(진리플랜)				
		타이~15세	0~35세	15~50세	51~60세	61~65세	66~70세	15~60세	61~65세	66~70세	15~60세	61~70세	71~80세	81~90세	15~60세	61~70세	71~80세	81~90세		
연령	타이~15세	0~35세	15~50세	51~60세	61~65세	66~70세	15~60세	61~65세	66~70세	15~60세	61~70세	71~80세	81~90세	15~60세	61~70세	71~80세	81~90세			
가입단위 (유사임제외)	15,000	10,000	10,000	10,000	5,000	5,000	7,000	5,000	5,000	5,000	(~65세) 5,000 (66~70세) 3,000	(71~75세) 3,000 (76~80세) 1,000	500	4,000	2,000	1,000	500			
통합형전이가입단위	2,000	2,000	2,000	2,000	2,000	1,000	1,000	1,000	1,000	1,000	1,000	500	100	-	-	-	-			
항암방사선물치료비	3,000	3,000	3,000	3,000	2,000	2,000	2,000	1,000	1,000	2,000	1,000	100	50	200	100	100	50			
표적항암물 허기치료비	10,000	10,000	10,000	10,000	7,000	3,000	7,000	7,000	3,000	~65세 7,000 70세 3,000	~70세 3,000	~80세 2,000	~90세 500	5,000	(~65세) 5,000 (~65세) 5,000	2,000	500			
항암양성자 치료비	4,000	(~20세) 4,000 (21~35세) 3,000	3,000	3,000	1,000	1,000	2,000	1,000	1,000	2,000	1,000	1,000	500	1,000	1,000	1,000	500			
항암세기조절치료비	2,000	2,000	2,000	2,000	1,000	1,000	1,000	1,000	1,000	1,000	1,000	1,000	500	1,000	1,000	1,000	500			
카티항암약물 치료비	5,000	5,000	5,000	5,000	5,000	1,000	5,000	5,000	1,000	5,000	(~65세) 5,000 (66~70세) 1,000	1,000	1,000	5,000	(61~65세) 5,000 (66~70세) 1,000	500	500			
상급종합암치료비	30	30	60	60	30	25	5	5	5	5	5	3	1	5	5	3	1			
노/허진단비	5,000	(~20세) 5,000 (21~35세) 3,000	3,000	3,000	1,000	2,000	2,000	2,000	1,000	2,000	(61~65세) 2,000 (66~70세) 1,000	100	100	1,000	500	100	100			
기타부정맥 진단비(149)	1,000	1,000	500	500	-	-	(~50세) 500 (51~60세) 300	-	-	(~50세) 200 (51~60세) 300	-	-	-	(~50세) 200 (51~60세) 100	-	-	-			
노/허수술비 II	5,000	5,000	3,000	2,000	1,000	500	2,000	1,000	1,000	2,000	(~50세) 2,000 (51~60세) 1,000	~80세 100	200	(~50세) 1,000 (51~60세) 500	100	100	50			
혈전용해치료비 (최초1회한)	-	(24~35세) 2,000	2,000	2,000	1,000	1,000	2,000	1,000	1,000	2,000	1,000	200	200	500	500	200	200			
질병1~5중 수술비 II	40/100/ 200/1000/2,000	40/100/ 200/1000/2,000	40/100/ 200/1000/ 2,000	20/50/ 100/500/ 1,000	10/25/ 50/300/ 800	10/25/ 50/300/ 500	20/50/ 100/500/ 1,000	20/50/ 100/500/ 800	10/25/ 50/300/ 500	~65세 20/50/100/ 500/1,000	~70세 10/25/50/ 300/800	~80세 5/15/30/ 200/300	10/25/50/ 300/500	10/25/50/ 300/500	10/25/50/ 300/500	10/25/50/ 300/500	5/15/30/ 200/300	-		
노심인수술비	1,000	1,000	500	300	300	200	300	200	200	300	200	100	-	300	200	100	100	-		
질병후유장애	7,000	(~20세) 7,000 (21~35세) 5,000	3,000	3,000	1,000	3,000	3,000	3,000	3,000	-	-	-	-	-	-	-	-	-		

간편편저액 가입한도

원더풀 종합보험 질병, 상해, 운전자, 생활보장 토탈케어 종합보험

상품 기본 구조	가입연령	15~70세	<ul style="list-style-type: none"> · 통합형암진단비 7,000만 · 통합형전암진단비 2,000만 · 암통원 72만 · 심장질환진단비 I, II, III, IV(49기타부정맥)보장 · 간병인사육일당 15만원 · 당노진단비최고 3백, 당화혈색소6.5이상 2백, 7.5이상 1백 · 생보형질병1~5종수술비 2,000만 · 여성특정질병수술비 100만원 · 부인과질병수술비 II 50만 · 표적항암 II 최초 1억, 매년 3,000만 · 항암방사선약물 3,000만원
	보장기간	비갱신 : 80, 90, 100세만기 / 연만기 자동갱신 : 10, 20, 30년 자동갱신형(최대 보장기간 : 100세만기)	
	납입기간	10, 15, 20, 25, 30년(무해지는 10, 15년 제외) 연만기자동갱신형 : 전기납	
	납입면제	3대, 8대, 납입지원 선택	
	최소보험료	3만원(동행플러스 2만원), 갱신형 : 5만원	
알림의무	<ul style="list-style-type: none"> · 3개월이내 질병확정진단/질병의심소견/치료/입원/수술(제왕절개포함)/투약 · 3개월이내 혈압강하제/신경안정제/수면제/각성제(흥분제)/진통제등약물복용 · 1년이내 진찰또는검사후추가(재)검사실시 	<ul style="list-style-type: none"> · 5년이내입원/수술(제왕절개포함)/계속하여 7일이상치료/계속하여 30일이상투약 · 5년이내 10대질병확정진단/치료/입원/수술/투약 · 10대질병 : 암, 백혈병, 고혈압, 협심증, 심근경색, 심장판막증, 간경화증, 뇌졸중증(뇌출혈/뇌경색), 당뇨병, 에이즈 	

원더풀 5!슬림 종합보험 건강하면 보험료 할인받는 보험

상품 기본 구조	가입연령	15~70세	<ul style="list-style-type: none"> · 통합형암진단비 7,000만 · 통합형전암진단비 2,000만 · 심방세동 및 조동진단비 1,000만 · 뇌전증진단비 1,000만 · 일과성뇌허혈발작진단비 100만 · 1~5종수술비 2,000만 · 표적항암 II 최초1억,매년 3,000만 · 1~8종수술비 3,000만
	보장기간	80, 90, 100세만기	
	납입기간	10, 15, 20, 25, 30년(무해지는 10, 15년 제외)	
	납입면제	암, 질병·상해80%이상후유장해	
	최소보험료	3만원(동행플러스 2만)	
알림의무	원더풀종합보험 알림의무 + 6~10년 입원, 수술, 3대질병 * 3대질병 : 암(백혈병포함), 심근경색증, 뇌졸중		

NEW아이조아 어린이보험 어린이 종합보험

상품 기본 구조	가입연령	태아~15세 / 계약전환 : 30, 31, 60, 61세	<ul style="list-style-type: none"> · 통합형암진단비 1억 · 통합형전암진단비 2,000만 · 다빈치로봇암수술비 1,000만원 · 심장질환진단비IV(부정맥) 1,000만원 · 뇌·심·인수술비 1,000만원 · 질병후유장해 7000만원(~20세) · 생보형질병1~5종수술비 2,000만 · 450여가지 경증질환인수완화 · 新112대특정질병수술비 1,000만 · 독감(인플루엔자) 항바이러스제치료비(연간 1회한) 20만
	보장기간	80, 90, 100세만기	
	납입기간	10, 15, 20, 25, 30년(무해지는 10, 15년제외)	
	납입면제	일반암, 뇌혈관·허혈성심장질환, 중대한재생불량성빈혈, 양성뇌종양, 질병·상해50%후유장해	
	최소보험료	2만원(자유형 1만원)	
알림의무	<ul style="list-style-type: none"> · 3개월이내 질병확정진단/질병의심소견/치료/입원/수술(제왕절개포함)/투약 · 3개월이내 혈압강하제/신경안정제/수면제/각성제(흥분제)/진통제등약물복용 · 1년이내 진찰또는검사후추가(재)검사실시 	<ul style="list-style-type: none"> · 5년이내 입원/수술(제왕절개포함)/계속하여 7일이상치료/계속하여 30일이상투약 · 5년이내 10대질병확정진단/치료/입원/수술/투약 · 10대질병 : 암, 백혈병, 고혈압, 협심증, 심근경색, 심장판막증, 간경화증, 뇌졸중증(뇌출혈/뇌경색), 당뇨병, 에이즈 	

엠지(MZ)조아 건강보험

상품 기본 구조	가입연령	0~35세 / 계약전환 : 20~56세	<ul style="list-style-type: none"> · 난임진단비(미혼자용) 100만 · 난임치료비 II (기혼자용) : 인공수정 100만/체외수정 300만 · 난임치료후산후관리지원금 400만 · 심장질환진단비IV(부정맥) 1,000만원 · 뇌·심·인수술비 1,000만원 · 질병후유장해 7000만원(~20세) · 생보형상해/질병1~5종수술비 III 2,000만원 · 450여가지 경증질환인수완화 · 新112대특정질병수술비 1,000만원 · 통합형전암진단비 2,000만
	보장기간	세만기 : 80, 90, 100세만기 / 연만기 : 20년만기	
	납입기간	20, 25, 30년	
	납입면제	일반암, 뇌혈관·허혈성심장질환, 중대한재생불량성빈혈, 양성뇌종양, 질병·상해50%후유장해	
	최소보험료	2만원(자유형 1만원)	
알림의무	<ul style="list-style-type: none"> · 3개월이내 질병확정진단/질병의심소견/치료/입원/수술(제왕절개포함)/투약 · 3개월이내 혈압강하제/신경안정제/수면제/각성제(흥분제)/진통제등약물복용 · 1년이내 진찰 또는 검사후추가(재)검사실시 	<ul style="list-style-type: none"> · 5년이내 입원/수술(제왕절개포함)/계속하여 7일이상치료/계속하여 30일이상투약 · 5년이내 10대질병확정진단/치료/입원/수술/투약 · 10대질병 : 암, 백혈병, 고혈압, 협심증, 심근경색, 심장판막증, 간경화증, 뇌졸중증(뇌출혈/뇌경색), 당뇨병, 에이즈 	

원더풀 355 간편보험 5년 이내 입원/5년 이내 암만 보는

상품 기본 구조	가입연령	15~90세	<ul style="list-style-type: none"> · 산정특례(암/뇌/심/중증외상/중증화상)탑재 · 3%질병/상해후유장해 3,000만원 · 암진단비 7,000만원 · 부위별골라암 · 2대진단비 2,000만 · 위·십이지장및대장양성종양진단비 · 6대기관양성종양수술비
	보장기간	갱신 : 10, 20, 30년/비갱신 : 90, 100세만기	
	납입기간	10, 15, 20, 25, 30년(무해지는 10, 15년제외)	
	납입면제	암, 질병·상해80%이상후유장해	
	최소보험료	2만원	
	알릴의무	· 3개월이내 질병확정진단/질병의심소건/입원/수술/추가검사필요소건 · 5년이내 입원	

원더풀 착한 간편건강보험 3.3.5 / 3.3.5 +1

상품 기본 구조	가입연령	15~90세	<ul style="list-style-type: none"> · 149기타부정맥진단비 ~50세까지 500만원 · 산정특례(뇌/심장)치료비 3,000만원 · 다빈치로봇암수술비 65세까지 1,000만원 · 뇌·심·인수술비 ~60세 300만원, ~70세 200만원 · 카티항암약물허가치료비 5,000만원 · 경증예외질환110여가지 1개월후 인수 · 부위별골라암탑재 · 1~5급장기요양진단비
	보장기간	갱신 : 10, 20, 30년/비갱신 : 90, 100세만기	
	납입기간	10, 15, 20, 25, 30년(무해지는 10, 15년제외)	
	납입면제	암, 질병·상해80%이상후유장해	
	최소보험료	3만원	
	알릴의무	· 3개월이내 질병확정진단/질병의심소건/입원/수술/추가검사필요소건 · 3년이내 입원/수술	

원더풀 간편 건강보험 3.2.5

상품 기본 구조	가입연령	15~90세	<ul style="list-style-type: none"> · 산정특례(뇌/심장)치료비 3,000만원 · 149기타부정맥진단비 ~50세까지 200만원 · 2대진단비 1,000만원(~60세) · 생보형상해/질병1~5중수술비 500만원 · 뇌·심·인수술비 300만원 · 간병인사용일당, 심장질환진단비 · 카티항암약물허가치료비 5,000만원 · 1~5급장기요양진단비
	보장기간	갱신 : 10, 20, 30년/비갱신 : 90, 100세만기	
	납입기간	10, 15, 20, 25, 30년(무해지는 10, 15년제외)	
	납입면제	암, 질병·상해80%이상후유장해	
	최소보험료	3만원(갱신, 25세미만 2만원)	
	알릴의무	· 3개월이내 질병확정진단/질병의심소건/입원/수술/추가검사필요소건 · 2년이내 입원/수술	

NEW하이패스 운전자상해보험 운전자 + 생활보장 종합보험

상품 기본 구조	가입연령	18~80세	<ul style="list-style-type: none"> · 창상봉합술(안면/경부)최대 100만원 · 교통사고처리지원금(6주미만) 1,000만원 · 변호사선임비 5,000만원(약식기소항소포함) · 직업, 운전, 1개월치료력고지료간편상해보장 · 최소보험료 5천원(교통사고처리지원금 신당보 가입시)
	보장기간	3, 5, 10, 15, 20년만기	
	납입기간	3, 5, 10, 15, 20년	
	납입면제	자부상1~7급, 교통상해50%이상후유장해	
	최소보험료	1만원(더간편전략), 2만원(그외)	
	알릴의무	· 1개월이내 질병확정진단/질병의심소건/치료/입원/수술(제왕절개포함)투약 ※ 자유형은종합보험알릴의무와동일 · 3개월이내 혈압강하제/신경안정제/수면제/각성제(흥분제)/진통제등의약품복용	

MG손보 보험금 지급 확인해 드립니다!

보험금 부지급률

[단위 : %]
100건당 부지급건수 비율

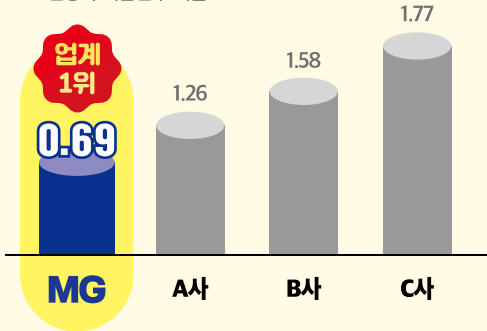

※ 2023년 하반기 공시 기준(손해보험협회)
※ 보험금부지급건수 100건 이하 회사 제외

보험금 신속지급비율

[단위 : %]
보험금 청구접수 후 3일내 신속 지급한 비율

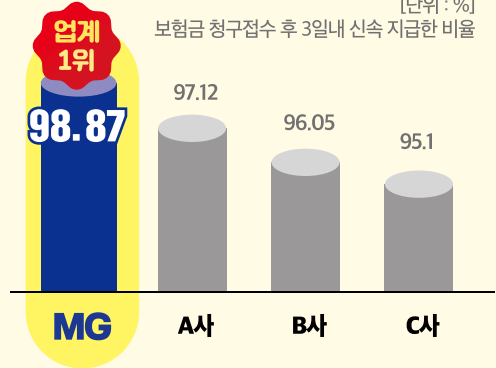

※ 2023년 하반기 공시 기준(손해보험협회)
※ 보험금신속지급건수 100건 이하 회사 제외

MG 안내데스크

1588-5959

☑ 모니터링인콜
1577-3777

☑ 전산헬프데스크
02-3788-2261

☑ 자동차보험
TEL 02-6966-5041(서울)
TEL 064-748-1771(제주)

☑ 한지붕상해종합
TEL 02-3788-2544
FAX 0505-088-0971

☑ 일반보험설계지원(화재, 배상, 근재)
TEL 02-3788-2032, 2033
TEL 02-3788-2541(수도권)
FAX 0505-088-1682

오늘부터!
MG손해보험



MG GA 접속 주소

<https://mganet.mggeneralins.com>

MGez시스템

<https://mgez.mggeneralins.com>