

Happy New Year
2025

10년 후에도 이쁜한 안전자산의 가치
(무)백만인을위한달러종신보험Plus
(저해약환급금형)

가장 경쟁력있는 변액 수익률 No.1
(무)변액연금보험동행Plus

왜(why)해야하는지가 아니라
얼마(How much)를 해야할 때
(무)오늘의달러연금보험

가성비 보장 자산에 더해
사망보장의 자산 가치 유지
(무)모두의달러종신보험
(무해약환급금형)

메트라이프생명 주력상품 라인업



The Only & Best 달러보험

(무)백만인을위한달러종신보험Plus(저해약환급금형)

바로가기

- * 10년+1일 시점 환급률 124.5% (40세 남자, 일반심사 7년납 기준)
- * 사망보장 최대 150% 체증 보장
- * 13대 납입면제에 최대 100%페이백 (무)13대달러보험료납입면제특약(페이백형)가입시



(무)오늘의달러연금보험

- 거치형** * 20년 확정금리 5.03% (12월 2차 공시이율)
- * 연 6.53% 가입 후 1년간 확정금리 (일시납 10만달러 이상 기준, 12월 2차 공시이율 기준)



- 쿠폰형** * 최대 20년 매월/매년 달러로 확정 지급

(무)모두의달러종신보험(무해약환급금형)

- * 메트라이프 종신보험 중 최저보험료!!
- * 납입보험료 대비 348% 사망 레버리지 효과 (일반가입형, 남자 40세, 20년납 기준)
- * 알아두면 쓸데있는 “보험금청구권 신탁”



- * Q&A로 보는 메트라이프 달러 이야기
- * #알아두면 #쓸모있는 #달러시대 실전편
- * 라이프사이클로 보는 보험 이야기



클래스가 다른 변액보험

(무)변액연금보험동행Plus

- * 가장 경쟁력있는 대표펀드 미국주식형 누적수익률 706.8% (24.12.25일 기준)
- * 변액보험 장기 펀드 수익률 국내 1위 (10년 이상 장기 수익률, 2023년 2월말 기준 인포맥스자료)
- * 동행 1건으로 온가족 해외의료지원 가능! 헬스케어서비스 패밀리서비스(월100만원 이상) Upgrade



메트라이프생명 주력상품 라인업

도약을 준비하는 건강보험

(무)360종합보장보험(무해약환급금형)

바로가기

- * 만 15세 ~ 최대 70세의 **폭넓은 가입연령**
- * **비갱신**으로 최대 종신 보장 주계약과 특약 *일부 특약 제외
- * **합리적인 보험료** (3대 진단비 보험료 최대 41% 인하)
- * **5!5!만 기억하세요!!** 해피팩서비스
월 보험료 **5만원** 이상 가입시 **5년간** 헬스케어 핵심서비스 제공



(무)간편가입360종합보장보험(갱신행)

- * 주계약 가입금액 1억 가입 한 것으로, 3만원 대 **온가족 헬스케어 서비스**
- * **Sales** 컨셉별 플랜 / 특별 인수 기준 대상



영업지원

- * 헬스케어서비스의 감동적인 이용 후기 Story
- * **"Paper to Digital"** 모바일신청/디지털창구 시작
- * 언더라이팅 서류 보완 완화
- * 법인영업서비스&노블리치솔루션



MetLife Story

- * 보험금지급현황&고객스토리
- * 메트라이프의 다양한 **굿즈물품**을 이용해보세요



이벤트

- * 메트라이프 **"달러\$ 백일장"** 추첨을 통해 골프공 및 리미티드 NFC패키지 선물 제공
- * **"꼬꼬무 새해선물"** 고객 새해 인사용 경품 이벤트



(무)백만인을위한달러종신보험Plus

(저해약환급금형)



환급률 유지보너스가 더해져 환급률 124.5% 40세 남자, 일반심사 7년납, 가입금액\$10,000	사망보장 사망보장 최대 150% 체증	납입면제 & 페이백 13대질병 납입면제 +페이백 최대 100% (무)13대달러보험료납입면제특약 (페이백형100%)가입
생활자금 선지급 다양한 필요자금 선지급 사망보험금 생활자금 선지급서비스는 10년납 이상만 해당	달러저축전환 높은 공시이율로 중도인출&추가납입 활용 24.12월 기준 달러저축전환 공시이율 4.3%	유지보너스 최대 35%까지 지급하는 장기유지 보너스 지급률 납입기간 10년납부터 35%지급률 발생



40세 남자, 가입금액\$10,000,달러미만절사

납입기간		일반심사형			간편심사형		
		5년납	7년납	10년납	5년납	7년납	10년납
보험료		\$207	\$150.5	\$109.7	\$210.4	\$153.2	\$111.5
경과기간별 해약환급금	5년	94.1%	38.6%	38.1%	94.2%	38.6%	38.1%
	7년	99.8%	99.8%	40.7%	99.8%	99.8%	40.7%
	10년+1일	122.4%	124.5%	120.6%	119.5%	121.5%	117.6%

※ 본 상품은 보장성보험이며, 저축(연금)목적에는 적합하지 않습니다.
 ※ 체증형종신보험은 동일한 보험가입금액의 기본형 상품에 비해 일정기간 이후 사망보험금이 증가하는 특성이 있으나 보험료가 비싸고 중도에 해지하면 금전적 손실이 있을 수 있습니다.
 ※ 보험기간 중 계약이 해지될 경우 [유해약환급금형]의 해약환급금 대비 적은 해약환급금을 지급하는 대신 [유해약환급금형]보다 낮은 보험료로 가입할 수 있도록 한 상품입니다.
 ※ 상품안내장을 통해 [유해약환급금형]의 일반보험상품과 해약환급금을 비교 안내하고 있으므로 가입 전 꼭 확인하시기 바랍니다.
 ※ 외화보험은 환테크를 위한 금융상품이 아닙니다.
 ※ 외화보험의 경우 예시된 해약환급금은 달러 기준이며, 원화 환산 시 달러 기준 해약환급률보다 낮을 수 있습니다.
 ※ 단기간 종신보험은 동일한 보장내용의 일반 종신보험에 비해 보험료가 비쌀 수 있습니다.
 ※ 외화보험은 원-달러 환율변동에 의해 원화 기준으로 환산 시 보험료, 보험금 및 해약환급금 등에 손실이 발생할 수 있으며 그 손실은 계약자에게 귀속됩니다.
 ※ 2024년 상반기 외화보험 민원 및 불완전 판매현황: 외화보험 민원발생률:0.17%, 전체 상품 민원발생률:0.11%, 외화보험불완전판매율:2.05%, 전체상품불완전판매율:1.33%
 - 상품대상계약: 2024년 1월~2024년 6월 판매된 신계약
 - 산출내용: 신계약중 민원이 접수되어 해지(민원해지, 품질보증해지, 무료)되어 가입보험료가 반환된건, 계약일로부터 3개월이내 계약자가 해약을 한건의 비율
 ※ 기타 자세한 사항은 보험계약 체결 전, 상품설명서 및 약관을 반드시 읽어보시기 바랍니다.

(무)백만인을위한종신보험Plus

(저해약환급금형)

1월 상품개정



백만인을위한종신보험Plus 상품Spec

	일반심사형	간편심사형
납입기간	5, 7, 10, 15, 20년납	
가입나이	5, 17, 10년납 최대 70세 15년납 최대 65세 / 20년납 최대 60세	5년납 최대 75세 / 7년납 최대 73세 10년납 최대 70세 / 15년납 최대 65세 20년납 최대 60세
사망보험금 체증	매년 가입금액의 5%씩 10년간 정액 체증 → 가입금액의 최대 150%까지	
선납	당월분 포함 최대 12개월 가능	
부가기능	연금전환, 달러저축전환, 생활자금 선지급(10년납이상 가능)	
기타	최초로 도래하는 유지보너스 발생일 이후 사망시에 한하여 유지보너스 적립액을 더해서 지급	

해약환급률 및 월납보험료

(단위 :천원)

납입기간	일반심사형		간편심사형	
	10년+1일시점 환급률	월납보험료	10년+1일시점 환급률	월납보험료
5년납	122.0%	2,070	119.1%	2,104
7년납	119.1%	1,491	115.3%	1,530
10년납	114.7%	1,097	111.7%	1,115

※ 가입예시: 일반가입형, 40세 남자, 가입금액 1억원 기준

※ 가입예시: 간편가입형, 40세 남자, 가입금액 1억원 기준

※ 10년+1일의 해약환급률은 계약일로부터 10년이 경과하고 최초로 도래하는 계약해당일의 계약자적립액에 유지보너스금액을 더하여 산출한 금액입니다.

※ 본 상품은 보장성보험이며, 저축(연금)목적에는 적합하지 않습니다.
 ※ 저해약환급금형은 보험기간 중 계약이 해지될 경우, 유해약환급금형 대비 해약환급금이 적거나 없을 수 있습니다.
 ※ 적립보험료는 납입한 보험료에서 사업비 및 위험보험료를 차감한 금액이 적립됩니다.
 ※ 기타 자세한 사항은 보험계약 체결 전, 상품설명서 및 약관을 반드시 읽어보시기 바랍니다.

(무)오늘의달러연금보험

(거치형)



가입 후 1년간 확정금리

약 **6.53%**

일시납보험료 10만 달러 이상 기준

2~20년간 확정금리

약 **5.03%**

20년 확정금리 연 5.03%, 가입 후 1년간 보너스 금리 최대 1.5%까지, 2024년 12월16일~31일까지 가입시



상품유연성

중도인출,
추가납입,
생활자금인출
서비스

금리차환금금조정률(MVA)에 환금률 조정

이율이 오르면? 가입할때 확정이라 Good
이율이 내리면? 환금률이 상승해서 Good

MVA란? 처음약속한 금리와 실제 금리차이를 맞추는
조정 역할을 하는 숫자라고 생각하면 돼요^^

“
미국채권에
투자하는
현명한
달러자산 배분
”

가입형태	달러상품/일시납
가입연령	0세 ~ 70세
가입보험료	\$10,000 ~ \$5,000,000
이율확정기간	20년
24.12월 2차 공시이율	5.03%

해약환금률 (50세남자, 일시납보험료 \$100,000, 금리차환금금조정률 (MVA)반영)	기간	가입시점공시이율 적용시	0.5%p 하락 시	1.0%p 하락 시	1.5%p 하락 시	1.5%p 상승 시
		1년	93.2%	102.0%	111.7%	122.3%
2년	97.5%	106.2%	115.8%	126.2%	75.7%	
3년	102.2%	110.8%	120.2%	130.4%	80.4%	
5년	112.5%	120.8%	129.7%	139.4%	91.0%	
10년	143.4%	150.4%	157.7%	165.5%	124.5%	
20년	237.1%	237.1%	237.1%	237.1%	237.1%	

※ 외화보험은 환테크를 위한 금융상품이 아닙니다.
 ※ 본 상품은 저축성보험으로, 은행의 예·적금 상품과는 다릅니다.
 ※ '가입시점 공시이율 적용시'의 해약환금률은 이율확정기간 중 해지시 해지시점의 공시이율이 가입시점의 공시이율과 동일하다는 가정하에 금리차환금금조정률(MVA) 값을 반영하여 계산한 금액이며, '공시이율 1.5%p 하락시'의 해약환금률은 이율확정기간 중 해지시 해지시점의 공시이율이 가입시점의 공시이율보다 1.5%p 낮은 가정하에 금리차환금금조정률(MVA)값을 반영하여 계산한 금액입니다. 공시이율이 상승 시 해약환금금이 하락할 수 있습니다.
 ※ 외화보험은 원·달러 환율변동에 의해 원화 기준으로 환산 시 보험료, 보험금 및 해약환금금 등에 손실이 발생할 수 있으며, 그 손실은 계약자에게 귀속됩니다.
 ※ 외화보험 민원 발생률: 0.17%, 전체상품 민원발생률: 0.11%, 외화보험 불완전판매율: 2.05%, 전체상품 불완전판매율: 1.25%, 2024년 1월 ~ 6월 동안 신계약 가입 후 24.09월 까지 발생한 민원해지(품질보증해지, 무효 포함), 가입 3개월 이내 계약자 해지 실효 계약의 비율
 ※ 기타 자세한 사항은 보험계약 체결 전, 상품설명서 및 약관을 반드시 읽어보시기 바랍니다.

(무)오늘의달러연금보험

(쿠폰형)

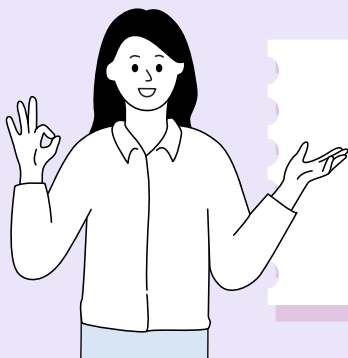

매월 연금처럼 나오는 달러

(쿠폰지급주기 매월 선택 시)

**원화보다 높은
20년 확정 지급**

(12월2차 5.03%)

**공시이율
상승·하락 무관
연금연액 확정!**

유형	연령	보험료	이율확정기간	공시이율	쿠폰지급주기	쿠폰지급기간
달러 일시납	0세 ~ 70세	\$10,000~ \$5,000,000	20년	5.03% (12월 2차 기준)	매월/매년	3년 ~ 20년

쿠폰 & 지급방법

공시이율: 5.03% 예시, 일시납 \$100,000, 쿠폰(20년) 매월지급, 50세(남), 달러미만 절사 기준



주기별 쿠폰지급액 및 연금연액

50세 남자, 보험료 \$100,000, 쿠폰형, 연금개시나이 70세, 중신연금형(개인, 보증기간5년, 조기집중배수1배), 12월 2차 공시이율 5.03% 기준, 센트미만 절사기준

주기		5년	7년	10년	20년
“매월” 선택시	쿠폰지급액	\$941	\$704	\$528	\$327
	연금연액	\$6,377	\$6,381	\$6,383	\$6,385
“매년” 선택시	쿠폰지급액	\$11,561	\$8,652	\$6,486	\$4,023
	연금연액	\$6,390	\$6,390	\$6,390	\$6,390
주기별 추천 플랜		(무)백만인을위한달러중신보험Plus (저해약환급금형)		(무)모두의달러중신보험 (무해약환급금형)	

※ 외화보험은 환테크를 위한 금융상품이 아닙니다.
 ※ 본 상품은 저축성보험으로, 은행의 예·적금 상품과는 다릅니다.
 ※ ‘가입시점 공시이율 적용시’의 해약환급률은 이율확정기간 중 해지시 해지시점의 공시이율이 가입시점의 공시이율과 동일하다는 가정하에 금리차환급금조정률(MVA) 값을 반영하여 계산한 금액이며, ‘공시이율 1.5%P 하락시’의 해약환급금은 이율확정기간 중 해지시 해지시점의 공시이율이 가입시점의 공시이율보다 1.5%P 낮다는 가정하에 금리차환급금조정률(MVA)값을 반영하여 계산한 금액입니다. 공시이율이 상승 시 해약환급금이 하락할 수 있습니다.
 ※ 외화보험은 원-달러 환율변동에 의해 원화 기준으로 환산 시 보험료, 보험금 및 해약환급금 등에 손실이 발생할 수 있으며, 그 손실은 계약자에게 귀속됩니다.
 ※ 2024년 상반기 외화보험 민원 및 불완전 판매현황: 외화보험 민원발생률:0.17%, 전체 상품 민원발생률: 0.11%, 외화보험불완전판매율:2.05%, 전체상품불완전판매율:1.33%
 -상품대상계약: 2024년 1월~2024년 6월 판매된 신계약
 -산출내용: 신계약중 민원이 접수되어 해지(민원해지, 품질보증해지, 무료)되어 기납입보험료가 반환된건, 계약일로부터 3개월이내 계약자가 해약을 한건의 비율
 ※ 기타 자세한 사항은 보험계약 체결 전, 상품설명서 및 약관을 반드시 읽어보시기 바랍니다.

(무)모두의달러종신보험

(무해약환급금형)



<p>MetLife 종신보험 중 최저보험료! 동일 가입금액 가정</p>	<p>최대 5% 고액할인으로 많이 준비할수록 보험료 부담은 Down! 35만달러 이상시 최대 5%</p>	<p>납입완료 후 환급률 UP!</p>	<p>사망보험금 레버리지 효과 기납입보험료 대비 348.5% 일반가입형, 40세남자, 20년납 기준가입금액 \$100,000,</p>
---	--	----------------------------------	---

보험료

*40세 기준, 20년 납 일반심사, 고액할인 반영, 가입금액 \$100,000, 타사 가입금액 1억 환율 1,350원 가정 시 기준 /A,B,C사 10월 가격공시실 기준

	MetLife	A사	B사	C사
40세 남자	\$119.56	121,875원	128,380원	143,550원
40세 여자	\$103.88	104,812원	108,780원	122,760원

※위 비교는 가입금액에 따른 보험료 비교로, 보장내용 등 세부 사항을 고려하지 않았습니다.

알아두면 쓸데있는 “보험금청구권 신탁”

보험금청구권 신탁이란?

보험사로부터 지급되는 사망보험금을 신탁계약을 통해 새롭게 지정된 수익자(배우자 직계존비속)를 위해 신탁회사가 보관, 관리, 운용 지급하는 신탁으로 11/12 자본시장과 금융투자업에 관한 법률 시행령 개정으로 **보험금 청구권 신탁이 허용**되었습니다.

이제 부터는 상속준비의 시작인 달러보험에 유족의 미래설계까지 더하는 “보험금청구권신탁”을 활용하여 상속준비에 완벽함을 더해 보시는 건 어떨까요?

단, 신탁은 시중의 은행/증권사를 통해 가입하실 수 있으나, 상속유언을 실행할수 있는 운영 노하우와 인프라가 있는지를 꼭 확인하고 추천할 필요가 있습니다.

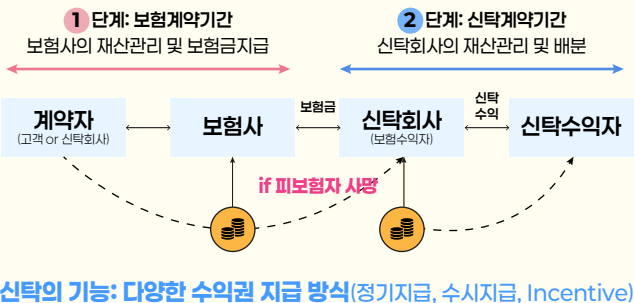

신탁가능 자산	
종신보험·정기보험의 주계약에서 「일반사망보험금」 부분만 해당	
보험 요건	신탁 요건
<ul style="list-style-type: none"> •재해·질병사망 등 특약은 제외 (발생 여부가 불확실한 사망보험금 제외) •일반사망보험금 3,000만원 이상 •보험수익자: 직계 존비속, 배우자 •보험계약자 = 피보험자 	<ul style="list-style-type: none"> •신탁계약수익자: 직계 존비속, 배우자 •신탁계약 당시 보험계약대출이 없을 것 (신탁계약 이후에도 보험계약대출 불가) •위탁자 = 보험계약자 = 피보험자

- ※ 외화보험은 환테크를 위한 금융상품이 아닙니다.
- ※ 본 상품은 보장성보험으로, 저축(연금)목적에는 적합하지 않습니다. 본 상품은 달러상품이므로 원달러 환율변동에 의해 원화 기준으로 환산 시 보험료, 보험금 및 해약환급금 등에 손실이 발생할 수 있으며 그 손실은 계약자에게 귀속됩니다.
- ※ 무해약환급금형은 보험료 납입기간 중 계약이 해지될 경우 해약환급금이 없습니다.
- ※ 약관을 통해 [무해약환급금형]의 일반보험상품과 해약환급금을 비교 안내하고 있으므로 가입 전 꼭 확인하시기 바랍니다.
- ※ 2024년 상반기 외화보험 민원 및 불완전 판매현황: 외화보험 민원발생률:0.17%, 전체 상품 민원발생률: 0.11%, 외화보험불완전판매율:2.05%, 전체상품불완전판매율:1.33%
 - 상품대상계약: 2024년 1월~2024년 6월 판매된 신계약
 - 산출내용: 신계약중 민원이 접수되어 해지(민원해지, 품질보증해지, 무료)되어 기납입보험료가 반환된, 계약일로부터 3개월 이내 계약자가 해약을 한건의 비율
- ※ 기타 자세한 사항은 보험계약 체결 전, 상품설명서 및 약관을 반드시 읽어보시기 바랍니다.

메트라이프 달러이야기



Q. 메트라이프 달러보험은 어떻게 운영돼요?

달러보험 보험료가 들어오면, 우선 자산운용을 위한 특별계정으로 옮겨지죠~ 이후 글로벌 자산 운용사인 MIM에서 맡아 각 보험상품 특성에 맞춰 든든하게 관리해준다고요~

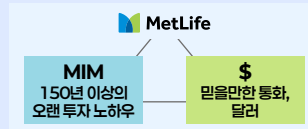

여기서 잠깐! MIM에서 관리하는 총 자산규모는 한국에서 비축한 외화보유액보다 큰 5,876억 달러라는 사실!! 역시 달러보험은 메트라이프 라는 생각이 들죠? 달러금융상품은 많지만, 제대로 투자관리되는 곳에서 해야 하지 않을까요?



Q. 달러보험이 원화보험보다 높은 환금률을 가질 수 있는 이유가 뭘까요?

한국보다 신용등급과 금리 수준 모두 높은 미국 채권에 투자되며, 특별계정으로 분리되어 있기 때문에 원화보다 높은 상품성을 가질 수 있습니다. 즉, 미국 채권에 유연하게 투자할 수 있는 기반이 갖춰진 회사가 가질 수 있는 장점이에요.



Q. 달러보험은 설명하기 어려운 것 같아요~

달러의 변동성을 이해하기 보다는 완벽한 보장과 투자를 원하는 고객에게 제안해보세요~ 다른 어떤 상품보다 특별하게 기억할 겁니다. 환율의 변동성을 설명하려고 시도하면 상담은 어려운 방향으로 흘러가게 될 것입니다. 환율 전망은 누구도 예측하기 힘들기 때문에 환율 보다는 고객님의 가진 전체 자산이 모두 원화로 이루어져 있을텐데 그 중에 달러자산을 조금씩 모아가는 것이 현명한 자산관리 라는 측면으로 유도하는 게 좋을 것 같습니다.



Q. 달러를 보험으로 준비하면 어떤점이 좋나요?

보험은 다른 투자 상품에 비해 납입기간이 길기 때문에 환율 변동 리스크를 줄일 수 있어요~ 환율이 높은시기에 가입했다라도, 긴 시간 달러로 꾸준히 보험료를 납입하는 만큼 평균 달러 매입 환율을 낮출 수 있거든요! 보험 상품은 상당히 긴 기간 동안 고객님의 인생 여정을 함께 걸어가는 금융상품으로서 특히 달러보험은 가입시점의 환율 수준보다는 하루라도 빨리 가입하여 고객님의 조금 더 긴 기간 확보 하는 것이 중요한 상품입니다.



Q. 환전수수료가 비싸진 않을까요?

달러보험은 납입 및 수령을 원화/달러 중 선택하실 수 있습니다. 시중은행에서 적용하는 일반외환거래 수수료 최저 1.5%가 아닌, 1달러에 2원이라는 저렴한 수수료로 서비스를 제공하고 있어요. 외환거래의 절대 경쟁력까지 갖춘 메트라이프 달러보험을 선택할 이유 있나요? 개인이 보통 은행에서 환전할 경우 환전금액 규모가 커지게 되면 여행자금과 같이 소액거래 수준의 환전우대를 받기 어려울 수도 있습니다. 그러나 메트라이프에서는 저렴한 환전수수료를 가입금액에 해당하는 만큼 동일하게 적용시켜 드립니다.



Q. 환율이 오르면 보험료가 오르는데 어찌죠?

환율이 오른다는 것은 즉, 보장 자산도 커진다는 것이죠! 다른 관점에서 봤을 때 고객님의 가지고 계신 모든 원화자산은 그 가치가 낮아졌다고 볼 수 있습니다.

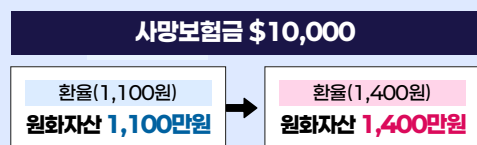

※ 외화보험은 환테크를 위한 금융상품이 아닙니다.
 ※ 본 상품은 달러상품이므로 원-달러 환율변동에 의해 원화 기준으로 환산 시 보험료, 보험금 및 해약환급금 등에 손실이 발생할 수 있으며 그 손실은 계약자에게 귀속됩니다.
 ※ 기타 자세한 사항은 보험계약 체결 전, 상품설명서 및 약관을 반드시 읽어보시기 바랍니다.

라이프사이클과 함께하는 보험이야기

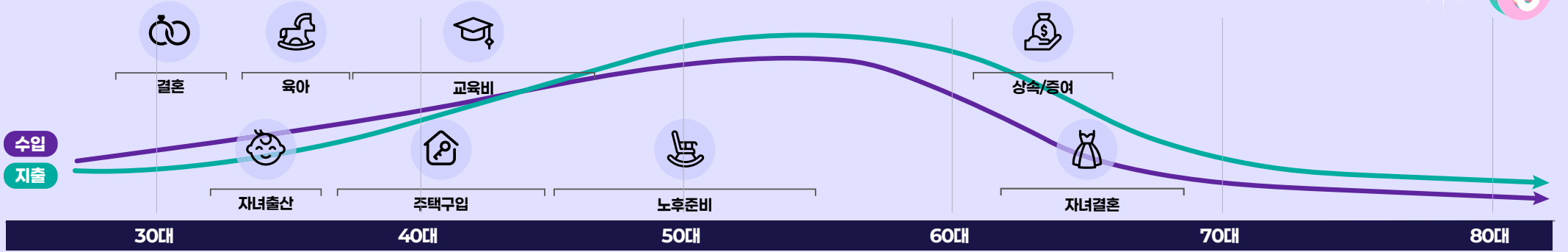

자산형성기간(보장자산 최대 확보 기간)

노후기간(질병관리, 상속/장례 등 준비)

종신보험 (무)백만인을위한달러종신보험Plus(저해약환급금형) - 보장자산과 달러자산

고객님의 자산형성에 든든한 조력자가 되어드리겠습니다.

<p>사망보장 최대150% 체증 가장의 역할이 큰 경제활동기에는 종신보험 본연의 기능</p>	<p>환급률 124.5% (10년+1일사망) 40세 남자, 일반심사 7년남, 가입금액 \$10,000</p>	<p>페이백 최대 100% 13대 질병 발병 시 지급 (무)13대달러보험료납입면제특약 (페이백형-100%) 가입 시</p>
--	---	---

(무)모두의달러종신보험Plus(무해약환급금형) - 가성비 상속자산과 달러자산

고객님 삶의 발자취, 안전하게 자녀분께 전달드리겠습니다.

<p>보험금청구권 신탁 피보험자 사망 시 신탁사가 사망보험금 청구 & 신탁수익자 지급</p>	<p>달러자산 형성 납입은 원화로, 수령은 달러로 선택 가능 (원화환산납입서비스 제공)</p>	<p>고액계약할인(최대 5%)</p> <table border="1"> <tr> <th>가입금액</th> <th>할인율</th> </tr> <tr> <td>\$350,000 ↑</td> <td>5%</td> </tr> <tr> <td>\$210,000 ↑</td> <td>3%</td> </tr> <tr> <td>\$70,000 ↑</td> <td>2%</td> </tr> </table>	가입금액	할인율	\$350,000 ↑	5%	\$210,000 ↑	3%	\$70,000 ↑	2%
가입금액	할인율									
\$350,000 ↑	5%									
\$210,000 ↑	3%									
\$70,000 ↑	2%									

연금보험 (무)변액연금보험동행Plus - 연금자산과 해외투자(해외투자형 선택시)

본업에 집중할 수 있도록, 투자에 편리함을 더해드리겠습니다.

<p>유지보너스 지급 확정이율로 적립하여 회사에서 가장으로 계산한 계약자 적립액 (지급 요건 충족 시 지급)</p>	<p>피보험자 교체 배우자 및 직계비속 (손자녀 포함) 대상 가능</p>	<p>무진단, 무심사 가입 보험료 한도 없이 가입 가능 (누적가입금액 5,000만원 ↓, 사망보장형 제외)</p>
---	---	--

(무)오늘의달러연금보험 - 일사납 연금자산과 달러자산

고객님의 자산을 확정금리로 키워드리겠습니다.

<p>20년 확정금리 5.03% 24년 12월2차 공시이율 기준</p>	<p>달러자산 형성 납입은 원화로, 수령은 달러로 선택 가능 (원화환산납입서비스 제공)</p>	<p>공시이율 하락 시 환급률 상승 가입 후 20년 내 가입시점보다 공시이율이 낮아질 경우</p>
--	---	---

※ 외화보험은 환테크를 위한 금융상품이 아닙니다.
 ※ 2024년 상반기 외화보험 민원 및 불완전 판매현황: 외화보험 민원발생률:0.17%, 전체 상품 민원발생률: 0.11%, 외화보험불완전판매율:2.05%, 전체상품불완전판매율:1.33%
 - 상품대상계약: 2024년 1월~2024년 6월 판매된 신계약
 - 산출내용: 신계약중 민원이 접수되어 해지(민원해지, 품질보증해지, 무료)되어 가입보험료가 반환된건, 계약일로부터 3개월이내 계약자가 해약을 한건의 비율
 ※ (무)오늘의달러연금보험은 저축성보험으로, 은행의 예·적금 상품과는 다릅니다.
 ※ (무)백만인을위한달러종신보험PLUS(저해약환급금형)과 (무)모두의달러종신보험(무해약환급금형)은 보장성보험이며, 저축(연금)목적에는 적합하지 않습니다.
 ※ (무)모두의달러종신보험(무해약환급금형)은 보험료 납입기간 중 계약이 해지될 경우 해약환급금이 없습니다.
 ※ (무)변액연금보험동행Plus는 실적배당형 변액보험으로 투자실적에 따른 손실이 발생할 경우 그 결과는 계약자에게 귀속됩니다.
 ※ 체증형종신보험은 동일한 보험가입금액의 기본형 상품에 비해 일정기간 이후 사망보험금이 증가하는 특성이 있으나 보험료가 비싸고 중도에 해지하면 금전적 손실이 있을 수 있습니다.

※ 저해약환급금형은 보험기간 중 계약이해지될 경우 [유해약환급금형]의 해약환급금 대비 적은 해약환급금을 지급하는 대신 [유해약환급금형]보다 낮은 보험료로 가입할 수 있도록 한 상품입니다.
 ※ 상품안내장을 통해 [유해약환급금형]의 일반보험상품과 해약환급금을 비교 안내하고 있으므로 가입 전 필히 확인하시기 바랍니다.
 ※ 단기납 종신보험은 동일한 보장내용의 일반 종신보험에 비해 보험료가 비쌀 수 있습니다.
 ※ 외화보험은 원-달러 환율변동에 의해 원화 기준으로 환산 시 보험료, 보험금 및 해약환급금 등에 손실이 발생할 수 있으며 그 손실은 계약자에게 귀속됩니다.
 ※ 기타 자세한 사항은 보험계약 체결 전, 상품설명서 및 약관을 반드시 읽어보시기 바랍니다.

알아두면 쓸모있는 달러시대 실전편



MetLife

#알아두면 #쓸모있는
달러시대 실전편

ep. 08 달러자산, 보험으로 준비하는 법!

*출처: 한국은행 보도자료 (2014.11.7, 2024.11.15)

2배 이상 증가

\$827.4억

\$384.4억 2014.10월

2024.10월

다들 달러 자산에 관심 많지?
한국은행의 거주자외화예금 통계에 따르면 실제로 2014년 10월부터 2024년 10월까지 10년간 국내 미국 달러화 예금액 규모가 2배 이상 증가했다고 해.

MetLife 달러보험

에·적금, 채권, 주식, ETF까지 달러 자산을 보유할 수 있는 방법은 다양하지만 MetLife와 함께라면 달러 자산을 보험으로 준비할 수 있다는 사실!

달러 보험 = 달러 자산 & 위험 대비

달러 자산을 보험으로 준비하면 뭐가 좋냐고?
달러 보험은 다양한 장점을 가지고 있지만, 무엇보다 달러 자산 형성과 위험 대비를 동시에 할 수 있다는 점이 가장 큰 특징이야.

*중도인출가능한 상품에 따라 다르게 제공됩니다.

활용자금 사망보험금

예를 들어 종신보험이라면 납입 기간 중혹시 모를 사고를 대비해 가족들을 위한 사망보험금도 어느 정도 준비하면서 동시에 필요할 때 다양하게 활용할 수 있는 달러 자산도 쌓아갈 수 있는 거지.

*중도인출가능한 상품에 따라 다르게 제공됩니다.

납입 도중에 활용자금을 어떻게 마련하냐?
중도인출 기능을 사용하면 걱정은 Nope! 매년 4회까지는 수수료가 없이! 이후에도 52의 저렴한 수수료로 해약한금의 50% 한도까지 달러 자금을 신속하게 마련할 수 있어~

1년 1,400원

10년 1,100원

또 보험은 다른 투자 상품에 비해 납입 기간이 길기 때문에, 환율 변동 리스크를 줄일 수 있어!
환율이 높은 시기에 가입했다더라도 긴시간 달러로 꾸준히 보험료를 납입하는 만큼 평균 달러 매입 환율을 낮출 수 있거든.

*원화환산납입서비스/원화환산지급서비스특약 이용 시

만약 보험료 납입이나 보험금 수령을 달러가 아닌 원화로 하고 싶다면, 1달러에 2원이라는 저렴한 환전수수료로 서비스를 제공하고 있어.
어때, MetLife 달러보험 정말 매력적이지?

멀리보는 사람들의
유망자산 달러

글로벌 보험사 메트라이프와
함께 준비해요!

오늘부터, 메트라이프

MetLife



더 많은 정보 알아보기 >>>

(무)변액연금보험동행Plus



<p>미국주식형 누적수익률 706.8% (24년 12월 25일 기준)</p>	<p>가입나이 최대 80세! 연금개시 최대 90세!</p>	<p>현재 아파도 가입되는 무진단!무심사! (단, 사망보장형은 유심사)</p>
<p>유지보너스를 확정이율로 지급 1종(보너스분할지급형) 이자율 3.5% 2종(보너스일시지급형) 이자율 5.5%</p>	<p>달러연금전환기능 납입은 원화로! 연금은 달러로! 달러연금 공시이율 4.62% (24.12월 기준)</p>	<p>피보험자 교체 최대 2회 피보험자 교체로 3세대까지 보장 및 연금 수령</p>

(무)변액연금보험동행Plus 상품스펙 안내

	1종(보너스분할지급형)	2종(보너스일시지급형)
가입나이	0세 ~ 최대 80세	0세 ~ 최대 77세
최소보험료	5년납: 50만원, 7년납: 30만원, 10년납: 20만원	
납입기간	5, 7, 10, 12, 15, 20, 25년납	5, 7, 10, 12, 15, 20년납
최소 거치기간	월납: 납기+5년 / 일시납: 10년	월납: 납기-8년 / 일시납: 13년
보험료 납입종료	납입기간 15년 경과 or 15년 이내 납기 50% 경과 후 퇴직, 폐업, 장기입원(요양)치료 필요 시(1회한)	
추가납입	기납입보험료 x 200%(일시납보험료의 20%)까지 가능	
중도인출	기본적립금: 계약일 이후(단, Min[해약환급금의 50%, 기본보험료 납입액의 50%] 한도 이내에서 가능하며, 계약자적립액 감소 비율만큼 유지보너스 감소) (중도인출수수료: 인출금액의 0.2%와 2,000원 중 적은 금액. 단, 연 4회까지는 인출수수료 면제)	
피보험자 교체	가능	

※ 변액보험은 실적배당형 상품으로 투자실적에 따른 손실이 발생할 경우 그 결과는 계약자에게 귀속됩니다.
※ 기타 자세한 사항은 보험계약 체결 전, 상품설명서 및 약관을 반드시 읽어보시기 바랍니다.

가장 경쟁력있는 미국주식형 펀드

2025

메트라이프 대표펀드인 미국주식형 펀드는 미국시장을 대표하는 S&P500지수에 절반을 투자, 나머지 절반은 나스닥과 러셀2000Growth에 투자해 수익률 확보하는 인덱스 펀드예요.



S&P500
직전 10년간
2.7배 상승!

S&P500: 미국 500대 대기업 기준
*2024.3월 기준: 출처: investing.com

2017년 1월 ~ 2021년 1월까지 S&P500은
연평균 14.1%의 성장을 기록 (당시 미국대통령: 도널드트럼프)



대표펀드 미국 주식형
누적 수익률 **706.8%**



40세 남자, 보험료 100만원, 가입금액 1,000만원, 10년납, 65세 연금개시 기준, 단위:만원

(무)변액연금보험동행Plus 1종 해약환급금 예시

경과 기간	보험료 누계	특별계정투입 금액 누계	환급률 (투자수익률 4.125%가정)
1년	1,200	998	59.5%
3년	3,600	2,995	82.8%
5년	6,000	4,991	90.4%
10년	12,000	9,983	102.2%

미국주식형 누적수익률	
1년수익률	38.4%
3년수익률	49.7%
5년수익률	130.6%
10년수익률	303.8%

*1 호펀드운용사:베어링자산운용(주), 설정일:2005-07-04, 출처:생명보험협회 공시(2024.12.25)
*위 수익률이 미래의 수익을 보장하는 것은 아니며 투자손익은 계약자에게 귀속됩니다.

※ 보험계약 체결 전 상품설명서 및 약관을 확인하시기 바랍니다.
※ 메트라이프생명보험 및 모집종사자는 해당 상품에 대해 충분히 설명할 의무가 있으며, 가입자는 가입에 앞서 이에 대한 충분한 설명을 받으시기 바랍니다.
※ 변액보험은 실적배당형 상품으로 투자실적에 따른 손실이 발생할 경우 그 결과는 계약자에게 귀속됩니다.

메트라이프생명 변액보험 펀드수익률



출처: 메트라이프생명 보험상품 공시실(기준일자: 24.12.25)

*공시일자는 매월 1일, 16일 변경됩니다.

*본 유의사항을 충분히 숙지하시기 바라며 어떠한 경우에도 고객님의 투자결과에 대한 법적 책임 소재에 대한 증빙자료로 사용할 수 없습니다.

투자 유형	상품명	설정일	기준 가격	수익률(%)						순자산액 (억원)	운용사
				1년	3년	5년	7년	10년	누적		
국내 투자	가치주식형	2005.07.04	3,765	1.0	0.4	38.0	30.8	76.4	276.5	9,605	NH-Amundi자산운용/베어링자산운용/한국투자밸류자산운용
	가치주식형 2호	2022.02.04	950	-3.0	-	-	-	-	-5.1	70	한국투자밸류자산운용
	성장주식형	2005.07.04	2,383	-6.7	-17.9	24.0	16.0	41.0	138.3	6,434	KB자산운용/미디스에셋자산운용/브이아이자산운용/이스트스프링자산운용/코리아/한국투자신탁운용
	성장주식형 2호	2022.02.04	901	-5.2	-	-	-	-	-9.9	84	KB자산운용
	배당주식형	2007.04.04	3,823	2.9	8.1	51.7	45.6	106.2	282.3	2,592	베어링자산운용
	배당주식형 2호	2022.02.04	1,107	2.4	-	-	-	-	10.7	129	베어링자산운용
	인덱스주식형	2008.08.05	2,005	-5.5	-14.5	20.9	14.2	52.6	100.5	7,911	삼성자산운용
	인덱스주식형 2호	2022.02.04	918	-6.1	-	-	-	-	-8.2	74	삼성자산운용
	채권형	2008.08.05	1,682	5.6	7.0	7.1	15.5	22.3	68.2	9,203	미래에셋자산운용
해외 투자	MMF형	2015.01.05	1,185	3.5	9.2	10.6	14.0	-	18.5	3,287	신한자산운용
	미국주식형	2005.07.04	8,068	38.4	49.7	130.6	205.4	303.8	706.8	21,376	베어링자산운용
	미국주식형 3호	2022.02.04	1,598	37.9	-	-	-	-	60.0	4,901	베어링자산운용
	브릭스주식형	2008.07.03	772	7.0	-24.9	-28.8	-23.6	-2.6	-22.8	233	슈로더자산운용
	아시아주식형	2015.06.10	1,366	7.7	-15.3	-2.8	-1.6	-	36.6	80	슈로더자산운용
	아시아주식형 2호	2021.10.27	824	7.5	-15.4	-	-	-	-17.6	23	슈로더자산운용
	유럽주식형	2007.11.05	1,654	5.7	-1.0	14.9	19.3	56.0	65.4	585	슈로더자산운용
	골드투자형	2012.12.04	1,220	21.9	29.9	49.6	65.7	68.4	22.0	592	DWS자산운용
	글로벌주식형	2015.06.09	2,333	25.0	33.3	68.8	102.5	-	133.3	778	슈로더자산운용
국내외 투자	글로벌채권형	2008.07.15	1,926	14.2	15.6	13.6	23.1	24.1	92.6	684	신한자산운용
	글로벌 고배당 주식형	2014.05.20	1,343	7.9	4.8	15.0	23.6	37.7	34.3	330	DWS자산운용
	글로벌 멀티인컴	2014.05.21	1,093	3.7	0.9	8.8	2.5	12.2	9.4	45	우리자산운용
	글로벌 하이일드 채권형	2014.05.20	1,304	5.5	3.8	8.3	16.4	32.8	30.4	197	얼라이언스벤처자산운용
	달리단기채권형	2019.04.02	1,403	16.4	34.7	35.5	-	-	40.3	316	신한자산운용
	미국채권형	2020.06.03	1,238	14.9	19.3	-	-	-	23.8	1,159	얼라이언스벤처자산운용
	중국주식형	2021.03.05	879	26.3	-14.0	-	-	-	-12.1	192	한국투자신탁운용
	글로벌 IT섹터	2021.03.05	2,064	38.4	58.9	-	-	-	106.3	3,017	미래에셋자산운용
	글로벌 미디어커뮤니케이션 섹터	2021.03.08	1,539	42.2	42.3	-	-	-	53.9	257	미래에셋자산운용
국내외 투자	글로벌 헬스케어 섹터	2021.03.08	1,464	13.0	20.8	-	-	-	46.5	741	미래에셋자산운용
	글로벌 ESG 주식형	2021.09.27	1,158	19.4	11.5	-	-	-	15.7	80	얼라이언스벤처자산운용
	안정 포트폴리오형	2018.02.20	1,114	3.4	-3.5	6.1	-	-	11.4	156	블랙록자산운용
	적극 포트폴리오형	2018.02.13	1,446	10.7	5.7	31.4	-	-	44.6	343	블랙록자산운용
	중립 포트폴리오형	2018.02.13	1,328	8.1	1.9	23.0	-	-	32.8	254	블랙록자산운용
	글로벌시자산배분	2023.04.06	1,287	26.3	-	-	-	-	28.7	78	미래에셋자산운용
	은퇴맞춤 TDF2055	2023.10.11	1,339	27.5	-	-	-	-	33.9	18	삼성자산운용
	은퇴맞춤 TDF2035	2023.10.11	1,290	23.5	-	-	-	-	29.0	13	삼성자산운용
	은퇴맞춤 TDF2045	2023.10.11	1,330	26.7	-	-	-	-	33.0	14	삼성자산운용

※ 동일 유형의 펀드는 순자산액 기준으로 가장 큰 펀드를 표시하였습니다.

※ 회사는 변액 상품에 대해 충분히 설명할 의무가 있으며, 가입자는 가입에 앞서 이에 대한 충분한 설명을 받으시기 바랍니다.

※ 이 보험계약은 예금자보호법에 따라 예금보험공사가 보호하지 않습니다. 다만, 약관에서 보험회사가 최저보증하는 보험금(최저시망보험금) 및 약액에 한하여 예금자보호법에 따라 예금보험공사가 보호하되, 보호 한도는 본 보험회사에 있는 귀하의 모든 예금보호 대상 금융상품의 해약환급금(또는 만기 시 보험금이나 사고보험금)에 가산지급금을 합하여 1인당 "최고 5천만원"이며, 5천만원을 초과하는 나머지 금액은 보호하지 않습니다.

※ 해약환급금에는 최저보증 없이 원금손실이 발생할 수 있으며, 중도 해지하는 경우 지급되는 해약환급금은 납입한 보험료보다 적거나 없을 수 있습니다.

※ 일반시망보험금 지급 시 "고의적 사고 및 2년 이내 자살"의 경우 보험금 지급이 제한될 수 있습니다.

※ 계약자는 보험증권을 받은 날부터 15일 이내에 그 청약을 철회할 수 있습니다. 단, 진단계약, 보험기간이 90일 이내인 계약, 전문금융소비자가 체결한 계약 또는 청약한 날부터 30일이 초과된 계약의 경우에는 청약 철회할 수 없습니다. 청약서상에 자필서명, 계약자 보관용 청약서 및 약관전달과 약관의 주요내용 설명 등을 이행하지 않은 계약에 대하여는 계약자가 계약성립일로부터 3개월 이내에 계약을 취소할 수 있습니다.

※ 계약자 또는 피보험자는 보험계약을 청약할 때 청약서에 질문한 사항(계약 전 알릴 사항)에 대하여 사실대로 알려야 하며 보험계약자 및 피보험자는 청약서 상의 자필서명란에 반드시 본인이 자필서명을 하여야 합니다. 그렇지 않은 경우 보험금의 지급이 거절되거나 계약이 무효로 처리될 수 있습니다.

※ 보험계약자가 기소에 체결했던 보험계약을 해지하고 다른 보험계약을 체결하면, 보험인수가 거절되거나 보험료가 인상 또는 보장내용이 달라질 수 있습니다.

※ 기타 자세한 사항은 보험 계약 체결 전, 상품설명서 및 약관을 반드시 읽어 보시기 바랍니다.

전체보험사 변액보험 펀드수익률 TOP10



설정일 10년 이상, 순자산 1천억 이상 출처: 생명보험협회 변액보험 펀드공시실(기준일자: 24.12.25)

*변액보험은 펀드운용성과에 따라 연금/해약환급금이 달라지는 실적배당형 상품으로 본 수익률은 과거 성과를 나타낼 뿐 미래 수익률을 보장하지 않으며 투자에 따른 손익은 계약자에게 귀속됩니다.
 *금융투자상품의 선택이나 투자의 최종 결정은 고객님의 판단으로 하시기 바라며 당사는 이에 대한 어떠한 법적책임을 지지 않습니다.
 *본 유의사항을 충분히 숙지하시기 바라며 어떠한 경우에도 고객님의 투자결과에 대한 법적 책임 소재에 대한 증명자료로 사용할 수 없습니다.

랭크	보험사명	펀드명	설정일	기준가격	10년 수익률(%)	순자산(억원)	운용사
1	메트라이프생명	미국주식형	2005.07.04	8,068	304	21,376	베어링자산운용
2	미래에셋생명	글로벌주식형	2012.02.14	4,650	299	4,289	KB자산운용
3	AIA생명	미국주식형	2014.01.17	3,776	225	1,011	신한자산운용
4	미래에셋생명	해외성장형	2004.11.18	4,368	184	1,976	이스트프링자산운용코리아
5	신한라이프생명	미국주식형	2014.08.22	2,772	163	1,687	미래에셋자산운용
6	삼성생명	미국블루칩인덱스주식형	2012.09.17	3,586	149	3,989	KB자산운용/다음자산운용주식회사/삼성자산운용/하나자산운용/물곡자산운용
7	메트라이프생명	글로벌주식형	2007.03.14	3,627	144	2,595	슈로더자산운용
8	미래에셋생명	글로벌인사이트자산배분형	2008.02.01	2,878	108	1,450	이스트프링자산운용코리아
9	메트라이프생명	배당주식형	2007.04.04	3,823	106	2,592	베어링자산운용
10	미래에셋생명	글로벌인사이트자산배분형	2008.03.11	2,759	97	1,700	이스트프링자산운용코리아

랭크	보험사명	펀드명	설정일	기준가격	7년 수익률(%)	순자산(억원)	운용사
1	메트라이프생명	미국주식형	2005.07.04	8,068	205	21,376	베어링자산운용
2	미래에셋생명	글로벌성장주식형	2012.02.14	4,650	181	4,289	KB자산운용
3	AIA생명	미국주식형	2014.01.07	3,776	158	1,011	신한자산운용
4	미래에셋생명	해외성장형	2004.11.18	4,368	138	1,976	이스트프링자산운용코리아
5	메트라이프생명	글로벌주식형	2007.03.14	3,627	104	2,595	슈로더자산운용
6	신한라이프생명	미국주식형	2014.08.22	2,772	101	1,687	미래에셋자산운용
7	삼성생명	미국블루칩인덱스주식형	2012.09.17	3,586	98	3,989	KB자산운용/다음자산운용주식회사/삼성자산운용/하나자산운용/물곡자산운용
8	미래에셋생명	글로벌인사이트자산배분형	2008.02.01	2,878	75	1,450	이스트프링자산운용코리아
9	미래에셋생명	글로벌인사이트자산배분형	2008.03.11	2,759	69	1,700	이스트프링자산운용코리아
10	교보생명	글로벌주식형	2014.06.02	1,925	60	2,091	KB자산운용/다음자산운용주식회사/미래에셋자산운용/신한자산운용/유리자산운용/한화자산운용

랭크	보험사명	펀드명	설정일	기준가격	5년 수익률(%)	순자산(억원)	운용사
1	메트라이프생명	미국주식형	2005.07.04	8,068	131	21,376	베어링자산운용
2	미래에셋생명	해외성장형	2004.11.18	4,386	112	1,976	이스트프링자산운용코리아
3	미래에셋생명	글로벌성장주식형	2012.02.14	4,650	110	4,289	KB자산운용
4	AIA생명	미국주식형	2014.01.07	3,776	102	1,011	신한자산운용
5	메트라이프생명	글로벌주식형	2007.03.14	3,627	70	2,595	슈로더자산운용
6	신한라이프생명	미국주식형	2014.08.22	2,772	70	1,687	미래에셋자산운용
7	삼성생명	미국블루칩인덱스주식형	2012.09.17	3,586	69	3,989	KB자산운용/다음자산운용주식회사/삼성자산운용/하나자산운용/물곡자산운용
8	미래에셋생명	글로벌인사이트자산배분형	2008.02.01	2,878	55	1,450	이스트프링자산운용코리아
9	메트라이프생명	배당주식형	2007.04.04	3,823	52	2,592	베어링자산운용
10	미래에셋생명	글로벌인사이트자산배분형	2008.03.11	2,759	51	1,700	이스트프링자산운용코리아

랭크	보험사명	펀드명	설정일	기준가격	3년 수익률(%)	순자산(억원)	운용사
1	메트라이프생명	미국주식형	2005.07.04	8,068	50	21,376	베어링자산운용
2	AIA생명	미국주식형	2014.01.07	3,776	44	1,011	신한자산운용
3	미래에셋생명	글로벌성장주식형	2012.02.14	4,650	37	4,289	KB자산운용
4	메트라이프생명	글로벌주식형	2007.03.14	3,627	34	2,595	슈로더자산운용
5	미래에셋생명	인디아주식인정성장자산배분형	2006.02.13	3,133	20	1,458	교보약사자산운용
6	미래에셋생명	해외성장형	2004.11.18	4,368	20	1,976	이스트프링자산운용코리아
7	신한라이프생명	미국주식형	2014.08.22	2,772	19	1,687	미래에셋자산운용
8	삼성생명	미국블루칩인덱스주식형	2012.09.17	3,586	19	3,989	KB자산운용/다음자산운용주식회사/삼성자산운용/하나자산운용/물곡자산운용
9	미래에셋생명	글로벌인사이트자산배분형	2008.02.01	2,878	14	1,450	이스트프링자산운용코리아
10	미래에셋생명	글로벌인사이트자산배분형	2008.03.11	2,759	13	1,700	이스트프링자산운용코리아

※ 본 자료는 내부교육용 자료이므로 고객상담 시 직접 사용하실 수 없습니다.
 ※ 회사는 변액 상품에 대해 충분히 설명할 의무가 있으며, 가입자는 가입에 앞서 이에 대한 충분한 설명을 받으시기 바랍니다.
 ※ 이 보험계약은 예금자보호법에 따라 예금보험공사가 보호하지 않습니다. 다만, 약관에서 보험회사가 최저보증하는 보험금(최저서망보험금) 및 특약에 한하여 예금자보호법에 따라 예금보험공사가 보호하되, 보호 한도는 본 보험회사에 있는 귀하의 모든 예금자보호 대상 금융상품의 해약환급금(또는 만기 시 보험금이나 사고보험금)에 기타지급금을 합하여 1인당 "최고 5천만원"이며, 5천만원을 초과하는 나머지 금액은 보호하지 않습니다.
 ※ 해약환급금에는 최저보증액이 없어 원금손실이 발생할 수 있으며, 중도 해지하는 경우 지급되는 해약환급금은 납입한 보험료보다 적거나 없을 수 있습니다.
 ※ 일반서망보험금 지급 시 "고의적 사고 및 2년 이내 자살"의 경우 보험금 지급이 제한될 수 있습니다.
 ※ 계약자는 보험증권을 받은 날부터 15일 이내에 그 청약을 철회할 수 있습니다. 단, 진단계약, 보험기간이 90일 이내인 계약, 전문금융소비자가 체결한 계약 또는 청약한 날부터 30일이 초과된 계약의 경우에는 청약 철회할 수 없습니다. 청약서상에 자필서명, 계약자 보관용 청약서 및 약관전달과 약관의 주요내용 설명 등을 이행하지 않은 계약에 대하여는 계약자가 계약서일로부터 3개월 이내에 계약을 취소할 수 있습니다.
 ※ 계약자 또는 피보험자는 보험계약을 청약할 때 청약서에 질문한 사항(계약 전 알릴 사항)에 대하여 사실대로 알려야 하며 보험계약자 및 피보험자는 청약서 상의 자필서명란에 반드시 본인인 자필서명을 하여야 합니다. 그렇지 않은 경우 보험금의 지급이 거절되거나 계약이 무효로 처리될 수 있습니다.
 ※ 보험계약자가 기존에 체결했던 보험계약을 해지하고 다른 보험계약을 체결하면, 보험인수가 거절되거나 보험료가 인상 또는 보장내용이 달라질 수 있습니다.
 ※ 기타 자세한 사항은 보험 계약 체결 전, 상품설명서 및 약관을 반드시 읽어 보시기 바랍니다.

(무)360종합보장보험

(무해약한금형)



3대질병진단 종신보장 가능

3대질병진단특약

- 암 : (무)암진단특약II, (무)유방암및남녀생식기암진단특약II, (무)소액암진단특약II
- 심혈관질환: (무)급성심근경색증진단특약II, (무)허혈성심장질환진단특약II
- 뇌혈관질환: (무)뇌출혈진단특약II, (무)뇌출혈및뇌경색증진단특약II, (무)뇌혈관질환진단특약II

5! 5! 해피팩서비스

서비스 제공 월납 5만원 이상 시 (주계약+특약보험료 포함)
헬스케어 핵심 서비스를 5년간 제공

- 대학병원 진료예약 및 명의안내
- 전문의료진 건강상담
- 건강검진 예약대행 및 우대
- 심리상담센터 예약 및 우대
- 노인요양시설 안내
- 뷰티/웰빙크리닉 우대
- 표적항암치료집중관리서비스

더블특약 13종 가입시 65세 이후 보장이 2배

Sales 컨셉 플랜 (보험기간: 20년 전기납 최초계약, 단위:원)

의료보장 종합 설계 플랜 구성: 주계약 + 3대질병보장 + 수술 및 입원보장, 40세, 남자 가입 가정 시

구분	가입금액	보험기간	납입기간	보험료
(무)360종합보장보험(무해약한금형)	200만원	90세만기(50년만기)	20년납	2,872원
(무)암진단특약II(무해약한금형)	1,000만원	90세만기(50년만기)	20년납	10,240원
(무)유방암및남녀생식기암진단특약II(무해약한금형)	1,000만원	90세만기(50년만기)	20년납	2,030원
(무)소액암진단특약II(무해약한금형)	200만원	90세만기(50년만기)	20년납	520원
(무)암수술특약(무해약한금형)	1,000만원	90세만기(50년만기)	20년납	3,660원
(무)암입원특약 요양병원 제외(무해약한금형)	1,000만원	90세만기(50년만기)	20년납	8,300원
(무)요양병원입원특약Plus(갱신형)	1,000만원	5년만기	전기납(5년, 최대90세)	20원
(무)허혈성심장질환진단특약(무해약한금형)	1,000만원	90세만기(50년만기)	20년납	8,340원
(무)뇌혈관질환진단특약(무해약한금형)	1,000만원	90세만기(50년만기)	20년납	6,880원
(무)심뇌혈관질환치료특약II(무해약한금형)	1,000만원	90세만기(50년만기)	20년납	4,450원
합계보험료				47,312원

암보장 강화 플랜 가입예시: 40세, 남자 가입 가정 시

구분	가입금액	보험기간	납입기간	보험료	
주계약	200만원	종신	20년납	3,926원	
치료비	(무)계속받는암치료비특약(기타피부암및갑상선암제외, 연1회한, 무해약한금형)	1,000만원	100세	20년납	47,500원
	(무)계속받는기타피부암및갑상선암치료비특약(연1회한, 무해약한금형)	200만원	100세	20년납	920원
	(무)계속받는항암약물치료특약(연1회한, 갱신형)	500만원	10년	10년납	3,235원
	(무)계속받는항암방사선치료특약(연1회한, 갱신형)	500만원	10년	10년납	595원
	(무)계속받는항암세기조절방사선치료특약(연1회한, 갱신형)	1,000만원	10년	10년납	390원
	(무)계속받는항암양성자방사선치료특약(연1회한, 갱신형)	1,000만원	10년	10년납	160원
	수술	(무)암다빈치로봇수술특약(갱신형)	1,000만원	5년	5년납
(무)암레보아이로봇수술특약(갱신형)		1,000만원	5년	5년납	21원
통원	(무)상급종합병원암직접치료통원특약(갱신형)	60만원	10년	10년납	7,140원
합계보험료				64,366원	

※ 360Health는 메트라이프 원액에서 가입 후 이용이 가능하며, 고객 등급에 따라 다른 서비스를 제공합니다. 서비스 등급 기준 및 자세한 내용은 메트라이프 원 앱 또는 메트라이프생명 홈페이지에서 확인하시기 바랍니다.
 ※ 본 서비스는 서비스 개선 및 대내외 환경 변화로 인해 향후 서비스 내용이 축소되거나 변경될 수 있습니다. 이 경우 가입자에게 문자메시지, 카카오톡 알림, 이메일, 모바일 앱, 인터넷 홈페이지 등을 통해 사전 안내드립니다.
 ※ 본 상품은 보장성보험이며, 저축(연금)목적에는 적합하지 않습니다.
 ※ 무해약한금형은 보험료 납입기간 중 계약이 해지될 경우 해약한금이 없습니다.
 ※ 약관을 통해 [무해약한금형]의 일반보험상품과 해약한금을 비교 안내하고 있으므로 가입 전 필히 확인하시기 바랍니다.
 ※ 기타 자세한 사항은 보험계약 체결 전, 상품설명서 및 약관을 반드시 읽어보시기 바랍니다.



간편가입360종합보장보험 (갱신형)



나 하나 보험가입하면 우리가족 모두 헬스케어서비스로 건강 챙기고 + 은퇴솔루션까지 프리미엄서비스로 이용해보세요

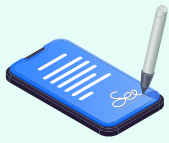

**전년형 1억원
(주계약 가입금액)
가입 시**



360Health 패밀리서비스 *혜택범위: 본인의 직계존비속 및 배우자의 직계존비속

대학병원 진료 예약 및 명의안내 + 건강검진 예약 대행 및 우대 + 노인요양시설안내 + 해외의료지원서비스 **NEW**

360Future 프리미엄서비스

360Future 서비스 + 시니어 질환 예방 케어 + 스페셜 안심케어서비스 제공 + 법률상담 서비스 제공 **NEW**

- 건강검진 추천서비스
- 만성질환관리 프로그램
- 뇌기능 향상 프로그램
- 치매 예방 프로그램
- 간병인 지원
- 건강식사 배송
- 방문 재활 PT
- 간호사병원동행
- 차량 에스코트

추천1 임원·수술 특약 연령별 Plan (보험기간: 20년 전기납 최초계약, 단위:원)

	가입금액	40세		50세		60세	
		남자	여자	남자	여자	남자	여자
주계약	10,000만	2,900	1,300	4,600	1,800	7,300	3,200
(무)간편입원특약(갱신형)	5,000만	18,000	32,000	35,500	60,000	65,000	87,500
(무)간편수술특약(갱신형)	1,500만	16,950	18,000	25,950	24,900	33,450	28,200
합계보험료		37,850	51,300	66,050	86,700	105,750	118,900

추천2 2대 진단&수술 특약 연령별 Plan (보험기간: 20년 전기납 최초계약, 단위:원)

	가입금액	40세		50세		60세	
		남자	여자	남자	여자	남자	여자
주계약	10,000만	2,900	1,300	4,600	1,800	7,300	3,200
(무)간편뇌혈관질환진단특약(갱신형)	2,000만	11,000	9,880	20,160	17,280	34,140	30,000
(무)간편허혈성심장질환진단특약(갱신형)	2,000만	13,660	9,820	23,080	16,120	34,380	22,860
(무)간편심뇌혈관질환치료특약(갱신형)	2,000만	5,360	2,460	11,540	5,500	18,120	10,860
합계보험료		32,920	23,460	59,380	40,700	93,940	66,920

※ 본 상품은 보장성보험이며, 저축(연금)목적에는 적합하지 않습니다.
 ※ 일반심사보험 대비 보험료가 다소 높으며, 의사의 건강검진을 받거나 일반계약 심사를 할 경우 일반심사보험에 가입할 수 있습니다. (다만, 일반심사보험의 경우 건강상태나 가입나이에 따라 가입이 제한될 수 있으며 보장하는 담보에는 차이가 있을 수 있습니다.)
 ※ 갱신형 보험은 향후 위험을 변경 등에 따라 보험료가 인상될 수 있습니다.
 ※ 360Health/360Future는 메트라이프 웹페이지 가입 후 이용이 가능하며, 고객 등급에 따라 다른 서비스를 제공합니다. 서비스 등급 기준 및 자세한 내용은 메트라이프 웹 앱 또는 메트라이프생명 홈페이지에서 확인하시기 바랍니다.
 ※ 본 서비스는 서비스 개선 및 대내외 환경 변화로 인해 향후 서비스 내용이 축소되거나 변경될 수 있습니다. 이 경우 가입자에게 문자메시지, 카카오톡톡, 이메일, 모바일 앱, 인터넷 홈페이지 등을 통해 사전 안내드립니다.
 ※ 갱신형 특약은 갱신시마다 보험나이의 증가 및 보험료 산출에 관한 기초율, 적용이율, 계약체결비용, 계약관리비용, 위험률 등의 변동에 따라 갱신 시 보험료가 인상될 수 있습니다.
 - 최초계약은 10년만기 또는 20년만기로 운용합니다.
 - 갱신계약의 보험기간은 5년만기로 갱신합니다. 다만, 갱신일부터 최종갱신계약의 보험기간 만료일까지가 5년 미만일 경우에는 갱신일부터 최종 갱신계약의 보험기간 만료일까지를 해당 주계약 및 특약의 보험기간으로 합니다

360종합보장보험

주계약 200만원 청약시 특별 인수 기준 적용 대상



뇌혈관질환

- 뇌출혈
- 뇌경색
- 뇌졸중 등

암

- 발병부위별 최소 경과기간 참조 (하단 표)

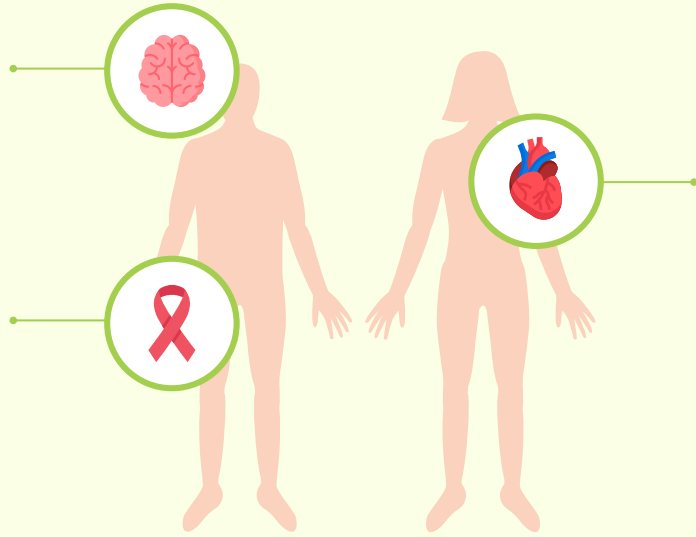

심혈관질환

- 심부전
- 심근경색
- 판막질환
- 동맥관개존증
- 관상동맥질환
- 심(내)막염
- 협심증 등

뇌혈관질환, 심혈관질환 특별 인수 기준

- 1 치료종결 시점으로부터 1년 경과 시
- 2 주계약 최소금액(200만원)으로 하여 암진단 특약을 포함한 암보장 특약에 한하여 부가
- 3 질병 부담보(심장질환, 뇌혈관질환) 적용

암 기왕력 인수 기준

- 1 암종별 리스크에 따라 치료 종결 시점으로부터 1~5년 경과 시
- 2 주계약 최소금액(200만원)으로 하여 암보장 특약 및 3대질병보험료납입지원특약을 제외한 특약 부가
- 3 암 수술 후 조직검사결과지 및 현재 상태 소견서 (암 병기, 치료내용, 재발 및 전이 여부 포함) 제출
- 4 해당 부위(암 발병부위) 종신 부담보 적용

특별 인수 기준 적용시: 암 발병부위별 최소 경과기간

암 발병부위	경과기간
췌장, 피부, 폐, 간	5년 경과
대장, 직장, 전립선, 고환, 방광	3년 경과
식도, 유방, 자궁경부, 자궁내막 난소 비호지킨, 눈	1년 경과
암의 재발 전이, 화학요법/방사선요법/조혈모세포이식 치료, 암의 합병증	인수불과
구강, 담낭 부신, 위, 소장, 항문, 신장, 침샘, 비인두, 후두, 신경계, 내분비계, 뼈, 호지킨, 혈액암, 림프종	
기타 암종	Case by Case

※ 단일 청약 건 기준 최대 부가 가능한 특약의 개수는 31개이며, 최저 보험료는 월납 30,000원 이상입니다.
 ※ 동일한 보장의 더블형과 일반형 특약은 동시에 부가할 수 없습니다. (예시: 더블암진단비특약 + 암진단비특약 동시 부가 불가)
 ※ 더블형 특약은 65세 전향, 최대가입나이 60세입니다.
 ※ 3대질병보험료납입지원특약의 가입금액은 주계약+특약의 보험료의 합계이며, 천원 단위 올림합니다.
 예) 주계약+특약보험료 합계 95,800원인 경우 3대질병보험료납입지원특약의 가입금액은 96,000원 → 9.6만원으로 표기
 ※ 변경 청약으로 월납 보험료가 변동되는 경우 3대질병보험료납입지원특약의 가입금액도 함께 연동하여 변경됩니다.
 ※ 선택 특약 외에도 제도성특약이 부가되며 자세한 내용은 관련 약관 참조하시기 바랍니다.
 ※ 성별, 납입기간별 세부 가입나이는 사업방법서를 참조 부탁드립니다.

360Health 이용후기

11월 후기 공모전을 통해 당선된 감동적인 수상작들을 만나보세요



유방성유선종 양쪽가슴 10개 수술후 4일만에 퇴원했는데 퇴원후 오른팔을 들수 없을만큼 밀가슴에 혈관이 나무젓가락 굵기로 팽팽하게 솟아올라 수술한 병원가서 진찰했으나 수술은 전혀문제될게 없다고 개인적인 후유증까지는 해 드릴게 없다는 답변을 들었습니다.

팔을 올릴수 없는 강한 통증으로 일상생활에 큰 불편을 느낄즈음... 헬스케어 생각이 나 1577-3012 전화를 걸었습니다. 간호사님 상담후 외과전문의에게 전달후 답변드리겠다고 하고 당일 오후늦게 외과전문의가 전할 주셨는데...전문의는 나의 현상태를 소상히 들으시곤 바로 네이버 검색창에 '문도르씨병'을 검색해 보라시더군요. 사진상 나의 경우와 흡사하다고 했더니...유방수술후 일시적으로 수술하다가 혈관을 건드리면서 정맥에 염증이 생길수 있는데 보통은 자연적으로 치유 가능하나 낫지않고 불편을 주게 될시 항생제 요법으로 치료가 가능하다고 했습니다. 직접 수술한 병원에서는 아무런 답을 안줬는데 직접 수술도 않은 전문의는 저를 안심시키면서 한달후 차도없으면 병원을 가보야 한다는 답을 들었습니다. 한달뒤...혈관이 소리없이 나아 증상조차 잊은 제게 전화가 왔습니다. 헬스케어에서 좀 어떠시냐는 의사선생님의 전화. 눈물나게 감사했습니다. 꼭 큰 병이여야 케어 받는것이 아닌, 환자가 필요한 순간에 케어 받았던 소중한 기억덕분에 고객님의게 제 경험을 살려 꼭 헬스케어를 덤으로 가져가시라 권하고 있습니다. 열 의사를 알지 못한다면 하나의 헬스케어도 내것으로 하셔야 한다고 적극 권장합니다. 메트라이프 고객님의사이라면... 헬스케어는 당연히 누리셔야 하는 권리가입니다~

헤O지점 강O경 Agent

저는 2022년 가을 갑자기 유방암환자가 되었습니다. 백병원진료실을 나오자마자 헬스케어만 생각이 났습니다. 서울 빅5병원에 가고 싶다고 연락하고 5분 남짓 기다렸는데 명의리스트가 특으로 왔습니다. 저는 삼성과 서울대에 동시에 진료를 넣었는데 두군데 다 3주정도의 시간이 필요하였습니다. 지나고보니 길면 두달, 빠르면 한달정도 대기가 다 필요한 교수님이었지만 조금씩 빈자리가 생기면서 2주만에 첫진료를 볼 수 있었습니다. 첫진료라 조직검사가묵지,슬라이드 등 모든자료를 가지고 병실앞에 있었고 헬스케어담당 간호사가 저를 기다리고 있었습니다. 힘들어하는 저를 안심시켜주시고 서류도 보시면서 걱정하지 말라고 하시면서 결과지에 대한 해석도 해주시면서 안심시켜주시는데 눈물이 났습니다. 서울대병원에서 모든검사를 마치고 진료대기를 하는데 헬스케어 간호사님을 또 만났고 결과에 대해 미리 조금 알고 들어가게 되어 불안한 마음이 조금 진정이 되었던것 같았습니다. 제가 생각보다 사이즈가 커서 3기라는 결과를 받아들이기가 쉽지 않았었는데 제 케이스는 약도 많고 항암치료결과도 좋은 케이스가 많으니 절망하지 말고 치료 잘 받으면 된다고 제가 진료를 떠날때까지 위로와 격려를 해주신 것에 대해 저는 지금도 잊을 수가 없습니다.

선항암 수술 방사 후항암을 하면서 병원에서 만난 환우님들에게 정말 자랑?을 많이 합니다. 헬스케어서비스가 없었다면 그 기간 긴 웨이팅시간을 어떻게 견뎠을지 생각조차 두렵네요.헬스케어 서비스가 정말 다양한 부분에서 혜택을 주지만 특히 상급병원을 중증으로 방문해야할때, 빅5병원을 선택하실땐 헬스케어가 최고라고 감히 제 경험으로 말씀드릴 수 있습니다. 메트라이프 헬스케어 최고입니다

부O지점 활O옥 Agent

제 고객중에 나이가 60대이상 절강회사에30년이상 오랫동안 근무하신 분인데 갑작스런 가슴통증으로 근처 병원에가서 진단해보니 폐선암 진단으로 치료 및 수술은 거기서 할수 없다고하셨습니다.

경남 거제에 연고지를 둔터라, 큰 병원및치료를 할만한 곳이 없어 제게 전화가오셔서, 가지고있던 보험에 헬스케어 서비스가 되어, 거기로 전화연결 후 고객께서 부산 및 경남부근 가까운 곳에서 의료상담과함께 수술 까지 잘 끝났다고 감사 하다고, 전화가 온 사려가 있었습니다.

지금은 아직도 계속 근무를 하고 계시며 주변분들에게 소개도 해주시곤 합니다.^^

알O지점 이O훈 Agent

엄마가 전기장판에 저온화상을 입으셨는데 생각보다 화상이 심하더라고요. 화상치료는 화상 전문병원에서 받아야 한다고 알고는 있었지만 화상전문병원이 어딘지 당장에 찾아보기도 어렵고 경향없었는데 그때 마침 생각난 게 막 헬스케어 서비스입니다.

역시나 집 주변에 화상병원으로 바로 문자로 보내주시고 그정보를 엄마게 알려드릴수있었습니다. 부뚫했어유!!! 온가족 병원걱정 없는 헬스케어 서비스 최고입니다.

현OOOO 김O선 Agent

제 고객님의 전립선암 판정받고 걸은 담담하셨지만 큰병원 찾으시고 빨리 예약안된다고 조급해 하실때 헬스케어로 알아보시고 예약하시고 초진후 수술까지 2번 내원하시고 로봇수술까지 1달만에 진행하셨어요. 만족해하시고 좋아하셨습니다. 가족도 되나고 들으셔서 업그레이드 상담중입니다.

메O 김O혜 Agent



* 360Health는 메트라이프 원웹에서 가입 후 이용이 가능하며, 고객 등급에 따라 다른 서비스를 제공합니다. 서비스 등급 기준 및 자세한 내용은 메트라이프 원 웹 또는 메트라이프생명 홈페이지에서 확인하시기 바랍니다.
* 본 서비스는 서비스 개선 및 대내외 환경 변화로 인해 향후 서비스 내용이 축소되거나 변경될 수 있습니다. 이 경우 가입자에게 문자메시지, 카카오톡, 이메일, 모바일 앱, 인터넷 홈페이지 등을 통해 사전 안내 드립니다.
* 상기 내용은 특정 서비스 수혜자의 사례이며, 대형병원 초진 예약은 개별 진료 환경에 따라 다를 수 있습니다.

집에서 편안하게 비대면으로! 모바일신청 서비스 오픈

2025

모바일신청 서비스 가능 업무

방문으로만 처리 가능했던

계약자 변경, 수익자 변경

업무뿐만 아니라 **제 지급 업무까지!**

휴대폰과 신분증만 있으면

쉽고 편리하게 모바일 신청 서비스 이용 가능

계약 변경 계약자 변경, 수익자 변경, 우량체 변경, 연금 전환, 정기 전환, 종신 전환

제 지급 해약, 보험계약대출 지급, 중도인출, 분할보험금, 연금, 만기보험금, 배당금, 퇴직보험금

※ 미성년자 및 법인 고객은 고객센터, 지점 또는 FSR 방문으로 업무처리가 가능합니다.
※ 계약변경은 계약자와피보험자가 동일한 계약에 한하여 가능합니다.

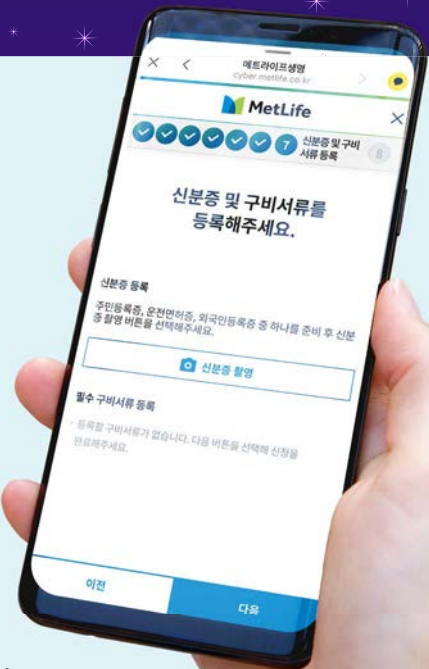

모바일신청 서비스 이용 방법

보험담당자, 관리받는 지점 또는 콜센터로 업무사항 요청해주세요!

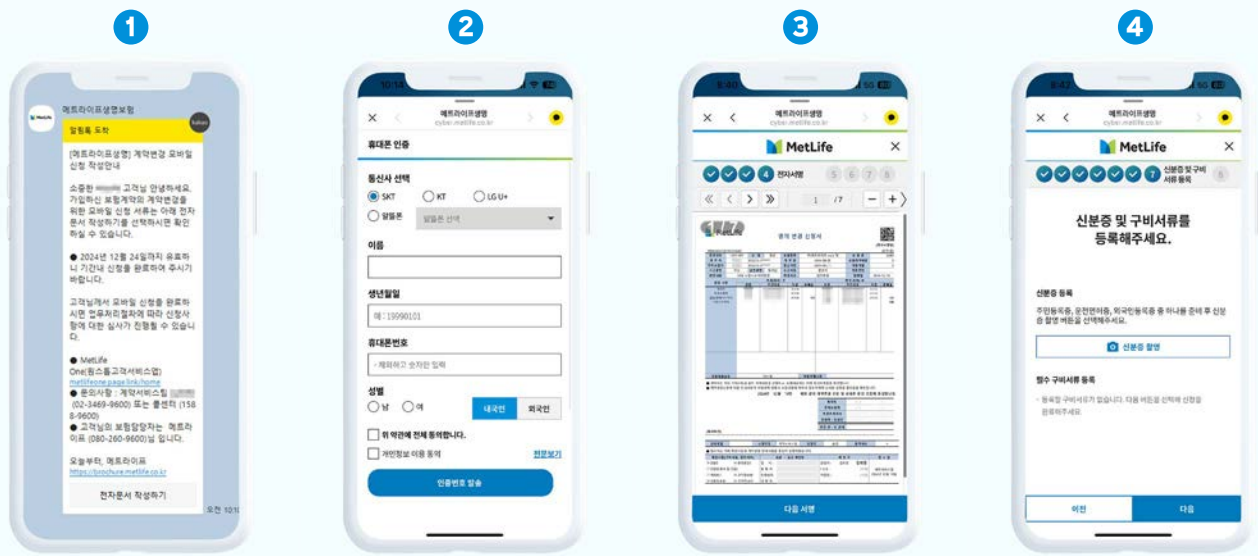

1 고객의 휴대폰으로 카카오톡 알림톡 전송

2 신청한 고객의 본인 확인을 위한 휴대폰 인증 진행

3 순서대로 전자문서 작성

4 신분증을 촬영해 진위확인 후 구비 서류까지 제출하면 신청 완료

언더라이팅 서류 완화

2025



모바일 청약으로 계약했는데
보완서류는
서류발행이 필요하다고?

모바일 보완 프로세스 Open

이젠 방문없이 보완 서류URL을 고객에게 발송해보세요!

실시간 서명한
보완 서류 확인이 가능해요

보완기일 염려 마세요!!

대상문서

- 특정 신체부위·질병 보장제한부 인수 특약 신청서(부위/질병 부담보)
- 특별조건부 특약 신청서(삭감)

처리 프로세스

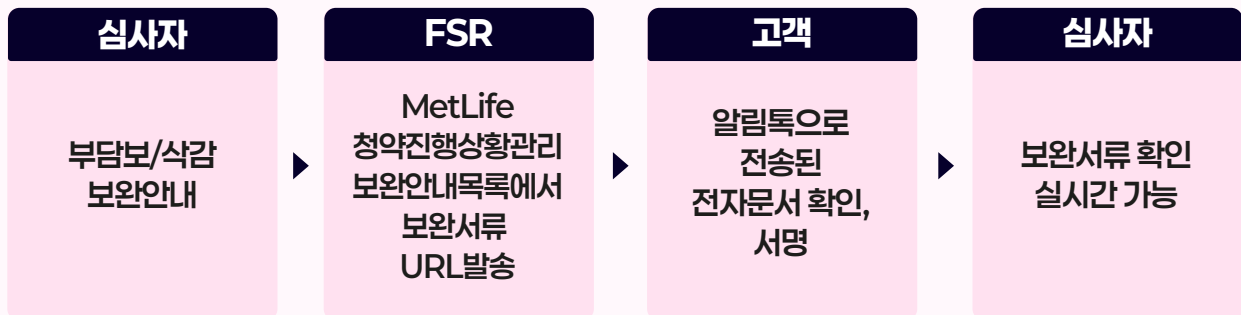

- ※ 모바일청약 가능 조건에 따라, 계/피 동일한 경우에만 가능합니다. (계, 피 미성년자인 경우 불가)
- ※ 청약유형에 상관없이 모바일 보완 가능합니다. (전산/전자청약도 모바일로 부담보 서류 보완 가능)
- ※ 고객님께 보완내용에 대해 충분히 설명한 후 URL발송을 진행하여 주시기 바랍니다.

노블리치 솔루션 1월 GRAND OPEN



종합컨설팅리포트



비스포크리포트

노블리치솔루션은 법인/VIP 누적 상담횟수 **50,000회+**
노블리치센터 전문가의 노하우를 담은 컨설팅 리포트를 제공합니다.

법인명 + 대표자명만 입력하면
1분만에 자동 완성!
다 알아서 해주는

종합컨설팅리포트(전문가용)



분석 뿐 아니라 대안 제시까지!
클릭만하면 완벽하게 커스터마이징
참 편한 전문가용 리포트

비스포크리포트(전문가용)



접속방법

TIP로그인
(web버전)
tip.metlife.co.kr

“법인영업서비스”
아이콘 클릭

“노블리치솔루션”
아이콘 클릭

노블리치솔루션은 PC&태블릿에서 사용 가능합니다.
태블릿의 경우 다음 브라우저로 접속 바랍니다.
*PC는 모든 브라우저로 접속 가능

아이패드
: Safari



갤럭시탭
: Chrome, Edge



노블리치 전문가상담지원서비스 신청 방식 변경 안내



1월부터 노블리치 전문가상담지원서비스
Metplus (<https://metplus.metlife.co.kr>) 또는
모바일 영업 지원 App **esMAP** 을 통해
노블리치센터 전문위원님 일정 확인 후 신청해주세요!

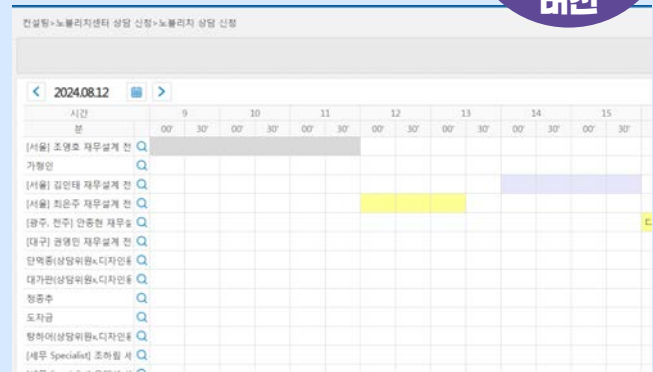

PC
버전

MetPlus 컨설팅 > 노블리치센터 상담 신청 > 전문위원 빈 스케줄 확인 후 더블 클릭 > 신청서 작성

모바일
버전

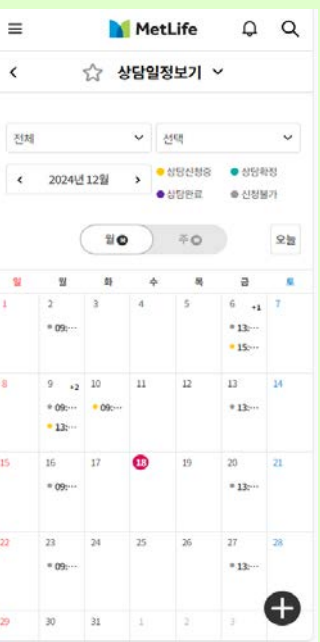

esMAP 좌측 상단 메뉴 클릭 > 영업지원 > 노블리치센터 상담 신청 > 전문위원 빈 스케줄 확인 > 버튼 클릭 > 신청서 작성

가입설계 동의! 아직도 서면으로 하세요?

모바일(esMAP)에서도, PC(MetDO)에서도 휴대폰 동의로 쉽고 편하게!



01 **인증 간소화**

가입설계를 휴대폰 동의로 완료한 고객은 모바일예약시 **휴대폰인증이 생략**됩니다.

02 **서류 간소화**

설계동의서 양식을 출력하고 FAX로 보내시지 **않아도** 됩니다.

03 **시간 단축**

휴대폰 동의시 바로 설계 가능!! 서면동의 FAX승인까지 기다리지 않아도 됩니다.

esMAP(모바일)

esMAP 메인화면 → 고객등록/조회

STEP 01

- ① 고객명 입력 후 ② 신규등록
- ③ 아니오(여기서진행) 선택

STEP 02

- ① 고객 정보(생년월일,통신사,휴대폰번호) 입력 후 인증번호 발송
- ② (고객수신) 인증번호 6자리 입력 후 ③ 확인

MetDO(PC)

MetDO → 고객관리 → 고객등록 → 고객등록/조회

STEP 01

- ① 신규 선택 ② 아니오(여기에서 진행) 선택

STEP 02

- ① 고객 정보(생년월일,통신사,휴대폰번호) 입력 후 인증번호 발송 ② (고객수신) 인증번호 6자리 입력 ③ 완료

GA 업무지원 ☎ 1899-0751

2024년 11월 보험금 지급 현황

얼마만큼 지급되었을까요?

전년 동월 대비 28억원 감소
277억원

몇 건이 지급되었을까요?

전년 동월 대비 221건 감소
9,435건

지급사유가 발생한 피보험자수는?

전년 동월 대비 181명 감소
8,808명

보험금 지급 서비스는 어땠을까요?

평균 지급기일	1일 이내 지급률	tNPS (고객만족도)
0.41일	97.1%	74점

빠르고 정확하게 보험금 받는 꿀TIP!

- 1 MetLife One(App)에서는 사망을 제외한 모~든 청구 사유에 대해 병원 서류가 원본인 경우 금액 제한없이 보험금 접수가 가능해요

[TIP] MetLife One에서는 재청구의 번거로움 없이 로켓송금이 가능~

- 2 가입상품의 내용을 청구 전 다시 한 번 점검해 주세요

[TIP] 증권확인: MetLife One > 계약관리 > 증명서 > 보험증권메뉴
약관확인: MetLife One > 계약관리 > 계약조회, 보장내역

- 3 치료내용에 따라 청구에 필요한 서류를 확인해주세요

[TIP] MetLife One > 보험금청구 > 필요서류안내
또는 1588-9600(콜센터)에서 확인이 가능해요~

- 4 기존에 지급된 내용이 아닌지 확인해주세요!

[TIP] MetLife One > 보험금청구 > 지급내역조회
또는 1588-9600(콜센터)에서 확인이 가능해요~

메트라이프 굿즈몰 신상품을 소개합니다.

2025



메트라이프생명의 특별한 굿즈! 메트라이프 굿즈몰에 오신 것을 환영합니다.

메트라이프 굿즈몰 고객센터의 02-6207-1564

로그인 후 이용이 가능합니다. 아이디와 비밀번호를 입력해주세요.
* 로그인 후 꼭 회원정보 및 비밀번호 변경 부탁드립니다.

아이디 m+사번	LOGIN
비밀번호 met+사번	

아이디 저장

아이디 찾기 | 비밀번호 찾기

메트라이프 기모 후드 집업

- 저렴한 가격이지만 고품질 후드 집업
- 지점 단체복으로도 좋아요!

가격: 30,000원



볼빅 골프공 4구 세트

- 골퍼라면 누구나 반기는 골프공 세트
- 볼빅(volvic) 골프공 4개에
메트라이프 브랜드를 입혔어요!

가격: 20,000원



더 다양한 굿즈물품이 궁금하시다면?

www.metmall.co.kr

WRITING CONTEST

달러 \$ 백인장

메트라이프 1프 달러상품은?

2024.01.02^{THU} - 2024.01.31^{FRI}

- **이벤트 대상** 전체 GA Agent 대상
- **이벤트 내용** '메트라이프 달러상품은? ooo이다!!' 의 주제어를 통해 자유롭게 문구를 지어 주세요!
- **시상내역** 우수작 10분을 추첨하여 볼릭 골프공 Set 또는 NFC 메트라이프 굿즈 패키지 Set를 드립니다



- **당첨발표** 2월 GA 소식지에 결과 발표(*당첨자 개별 연락 예정)
- **문의안내** GA영업혁신팀 02 3469 9815

참여하기

많은 참여 부탁드립니다 🙏😊



꼬리에 꼬리를 무는 새해 선물



고객 새해인사용 경품 이벤트

대상

메트라이프생명 협약GA Agent 대상

일정

2025.1.2(목) ~ 2025.2.14(금)

내용

- 고객이 이벤트 참여 시 경품 100% 당첨 (아래 3종 택1)
- 이벤트 참여고객이 친구에게 공유할 경우, 추가 경품 이벤트 자동 응모
- 참여고객을 상담DB로 활용하여 영업기회로 활용 가능

※ 참여고객이 있는 Agent 대상으로 카카오톡 알림톡을 통해 고객 참여 내용을 추가 안내 드립니다.

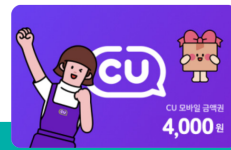

스타벅스 아메리카노 | 베스킨라빈스 아이스크림 | CU편의점 4,000원

참여방법

- 1 카카오톡 알림톡으로 수신한 이벤트 개별링크(URL) 전체 복사
- 2 새해 인사와 함께 고객에게 개별링크(URL) 전달
- 3 전달받은 링크를 통해 이벤트 참여한 고객은 경품 100% 즉석당첨(3종 택1)
- 4 이벤트 참여한 고객은 상담DB로 활용가능(esMAP, MetDO를 통해 고객정보 확인 가능)
- 5 추가적으로, 고객이 해당 이벤트 공유 시 추가 경품 이벤트에 자동으로 응모 완료

참여장점

- 1 고객에게 새해인사와 함께 선물을 드릴 수 있습니다.
- 2 고객이 해당 이벤트를 친구에게 공유하면, 추가 상담DB를 얻을 수 있습니다.
(고객발굴 가능)
- 3 이벤트 참여 고객 대상으로 추가 영업을 하실 수 있습니다.

주의사항

- ※ 경품 발송은 당첨된 날로부터 5영업일 이내 문자 발송됩니다.
- ※ Agent 1인당 경품 수량은 총 50개 한정으로 제공되며, 본인참여는 제한됩니다. (고객 터치 지원을 위한 이벤트로 양해 부탁드립니다.)
- ※ Agent 고유의 URL을 사용하셔야, 상담신청 고객을 확인하실 수 있습니다.
- ※ Agent 고유의 URL이 외부 불특정 다수에게 유출될 경우 즉시 폐쇄 조치 됩니다.(SNS 등 업로드 금지)
- ※ 이벤트는 내부 사정에 의해 경품 변경 및 조기 종료될 수 있습니다.
- ※ 공유 이벤트 당첨 경품은 2월 14일(금요일)에 개별 연락드릴 예정이며, 모든 제세공과금은 메트라이프에서 부담합니다.

— 2025.01 —

고객서비스 꼭.짚.점

고객을 만날 때 꼭! 짚어드려야 할 점



고객님이 콜센터에서 해약상담을 하셨어요

고객님이 콜센터를 통해 해약환급금 문의를 하면 담당 설계사님께
고객정보와 상담 이력을 문자로 발송해드리고 있습니다.
고객님께 한번 Touch해주세요!



이제 부담보 서류도 모바일로 보완하세요

모바일전자서명으로 부담보서류 보완이 가능합니다!
담당 설계사님께서 직접 MetDO에서 고객님의 URL 발송하고
고객님 휴대폰에서 전자문서 작성하시면 바로 보완 완료!



추가납입 가상계좌도 MetLife One에서

MetLife One 보험료 가상계좌 신청 서비스가 확대되었습니다
기본보험료 뿐 아니라 자유납입, 추가납입 신청도 가능하고
이미 발급된 고유가상계좌번호도 다시 확인하고 문자로 받아볼 수 있어요



연금개시 안내장에서 연금유형을 꼭! 확인하세요!

연금유형 변경이 필요하시면 연금 개시 전에 신청해주세요
개시 이후에는 변경이 안되기 때문에 반드시 챙겨주세요



보험금 대리청구, 이젠 MetLife One에서도

미성년자, 고령자 등 App사용이 어려운 분을 대신해 가족이나 지인이 보험금을
대리 청구하실 수 있습니다. 물론, 모바일을 통해 수익자 동의 절차는 필요합니다.
직접 보험금 청구가 어려운 상황에 많이 활용해주세요



MetLife