

가을왔추

MG왔추 秋

원더풀 2030 종합보험(0세~40세)

01

암진단비(플러스형)
3대 무사고시

60세이후 암진단비
최대 1천만원
무료 보장

02

건강지원금
3대 무사고시

납입 완료시점
최대 750만원
즉시 지급

03

매 출산시마다

12개월
납입 면제

부부 가입시

2% 할인

자녀가 어린이보험 가입시

2% 할인

(무사고, 다자녀할인까지 최대7%할인)



10월 핵심이슈

10월 핵심이슈

PAGE 03

2030 신상품

암진단비 (플러스형) 3대 무사고시

60세이후 암진단비
최대 1천만원!
무료 보장

PAGE 06

2030 신상품

건강지원금 3대 무사고시

납입 완료시점에
최대 750만원
즉시 지급

PAGE 05

2030 신상품

매 출산시마다

12개월 납입 면제

부부 가입시
2% 할인

재녀가 어린이보험 가입시
2% 할인
(무사고, 다재녀할인까지 최대7%할인)

PAGE 07

100만원부터 가능한
간병인페이백

유병자도
가입즉시, 매회
인공관절 수술 보장

MG가 쓴다!

암진단비
2천 가입하면
1천은 보너스

원더풀 2030 종합보험

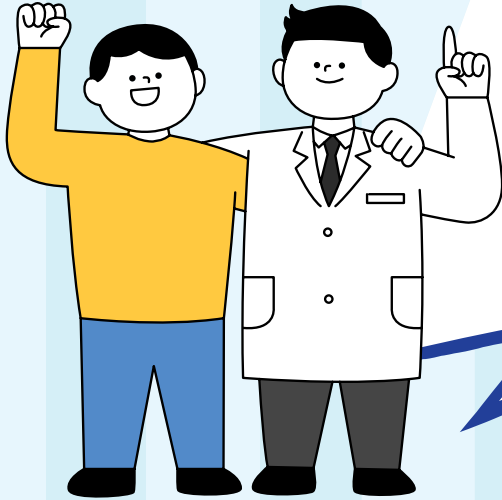

기존 암진단비와 보험료는 똑같아요!

암진단비(유사암제외)(플러스형)
2천 가입

+



1천 추가 보장

총
3천
보장!

※ 60세까지 암(유사암제외), 뇌혈관질환, 허혈성심장질환 무사고시

| 구분 | 20세 | 30세 | 40세 |
|----|---------|---------|---------|
| 남자 | 11,280원 | 15,560원 | 21,740원 |
| 여자 | 10,940원 | 15,120원 | 20,200원 |

원더풀2030종합보험1종해약한금미지급형(납입후50%), 20년납90세만기, 상해1급, 기본담보/연계담보X

MG는 임신, 출산에 진심

난임 진단부터 산후 관리까지

최고 배율 200%까지 지급



진단

난임진단비

200만

난임진단비는 미혼만 가입가능



치료

인공수정

150만



체외수정

450만



후유증

난소과다자극진단비

50만



산후관리

난임치료후
산후관리지원금

400만



업계 최고 **한도로 보장**

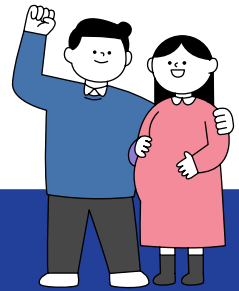

| 구분 | MG | A사 | B사 |
|--------------|-------------|------|------|
| 난임진단비 | 200만 | 100만 | 100만 |
| 인공수정치료비 | 150만 | 100만 | 100만 |
| 체외수정치료비 | 450만 | 300만 | 300만 |
| 난임치료후산후관리지원금 | 400만 | 400만 | 400만 |



이제 임신, 출산은 **MG와 함께** 준비하세요!

MG는 보험료 면제도 진심

출산시 마다 엄마 보험료 12개월 면제

최고 혜택 20000원 할인



하기*기저귀 신생아용
35,900원



물티슈 10팩
22,000원



업솔** 분유 1단계
33,800원

➔ 하나씩만 사도 약10만원

양육비용 MG가 도와드릴게요 몇 명을 낳아도! **보험료 면제** 적용

* 보험계약일로부터 1년이 지난이후 적용

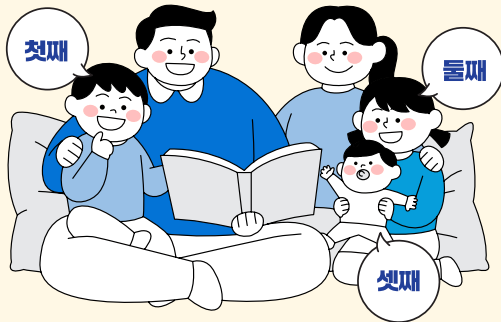

✓ MG

VS

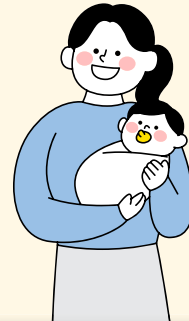

A사 ✗

최초 1회한

TIP!



부부가 같이 가입하면

2% 부부할인



자녀가 어린이보험 가입시

2% 할인

(무사고, 다자녀할인까지 최대7%할인)

납입완료 시점에 3대 무진단시

최대 750만원 돌려받으세요!

| 가입담보 | 금액 | 가입담보 | 금액 |
|-------------------|--------|----------------|------|
| 암진단비(유사암제외)(플러스형) | 2,000만 | 건강지원금(3대질병미발생) | 500만 |
| 뇌혈관질환진단비 | 1,000만 | 플러스건강지원금 | 250만 |
| 허혈성심장질환진단비 | 1,000만 | MG가 드리는 보너스 | |

*원더풀2030종합보험1종해약환급금미지급형(납입후50%), 20년납90세만기,상해1급, 일반상해후유장해금1천포함, 여20세 월33,353원

총 납입

보험료

8,004,720원
내고

40세대

3대 무사고시

7,500,000원
돌려받고!

보장은

90세까지
그대로!

※3대:암(유사암제외), 뇌혈관질환, 허혈성심장질환

Q1 건강지원금은 납입 완료하고 **고객이 따로 신청**해야 하나요?

아닙니다. 납입완료 시점에 무사고일 경우 자동으로 지급됩니다.

Q2 건강지원금 **지급**은 **계약자**에게 나가나요?

아닙니다. **보험수익자에게 지급**하고 지정이 안되어 있다면 **피보험자에게 지급**됩니다.

Q3 가입 후 3대 진단비를 **감액**하게 되면 건강지원금 **보너스 금액**은 어떻게 되나요?

감액된 **한도조건**에 따라 **보너스 금액**도 변동됩니다.

비싸서 부담스런 간병인 사용일당

합리적인 간병인페이백으로 준비하자

간병인 사용 일당페이백

100만원 쓰면 50만원 돌려받는다!

1,000만원 가입시 지급금액

| 15만원 기준시 입원일수 | 연간 간병인 사용금액 | 지급율 | 지급금액 |
|---------------|-----------------------|-------------|--------------|
| 7일이상~ | 100만원 이상 300만원 미만 | 5% | 50만원 |
| 20일이상~ | 300만원 이상 500만원 미만 | 15% | 150만원 |
| 34일이상~ | 500만원 이상 700만원 미만 | 25% | 250만원 |
| 47일이상~ | 700만원 이상 1,000만원 미만 | 35% | 350만원 |
| 67일이상~ | 1,000만원 이상 1,500만원 미만 | 50% | 500만원 |
| 100일이상~ | 1,500만원 이상 2,000만원 미만 | 75% | 750만원 |
| 134일이상~ | 2,000만원 이상 | 100% | 1천만원 |

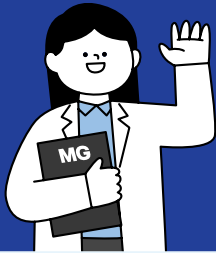

간병인사용 질병/상해입원지원비

1,000만 + 400만

요양병원제외

요양병원

원더풀종합

| 구분 | 40세 | 50세 |
|----|----------------|----------------|
| 남자 | 8,468원 | 10,564원 |
| 여자 | 10,492원 | 13,216원 |

원더풀종합보험2종해약환급금미지급형(납입후50%), 20년납90세만기, 상해1급, 일반상해사망보험금1천만포함

355간편

| 구분 | 50세 | 60세 |
|----|----------------|----------------|
| 남자 | 10,373원 | 12,342원 |
| 여자 | 12,479원 | 13,958원 |

355간편5종해약환급금미지급형(납입후50%), 20년납90세만기, 상해1급, 일반상해사망보험금500만포함

355 남자 암 진단비

타사 10년 고지보다 저렴하다

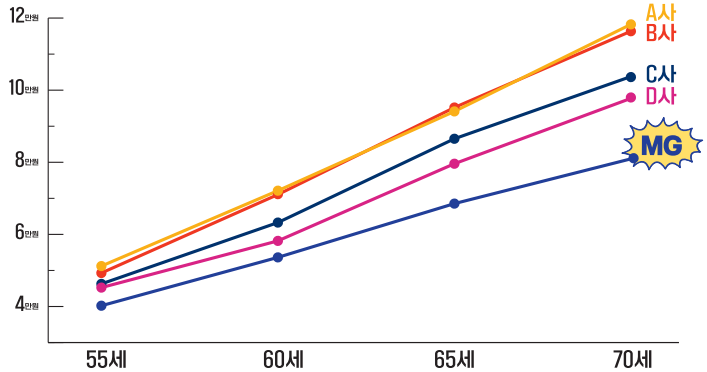

| A사 | B사 | C사 | D사 | MG |
|---------|---------|---------|---------|----------------|
| 3.10.10 | 3.10.5 | 3.10.10 | 3.10.10 | 3.5.5 |
| 43,920원 | 49,770원 | 42,630원 | 50,580원 | 40,290원 |

| A사 | B사 | C사 | D사 | MG |
|---------|---------|---------|---------|----------------|
| 3.10.10 | 3.10.5 | 3.10.10 | 3.10.10 | 3.5.5 |
| 61,740원 | 69,060원 | 58,620원 | 69,780원 | 51,900원 |

| A사 | B사 | C사 | D사 | MG |
|---------|---------|---------|---------|----------------|
| 3.10.10 | 3.10.5 | 3.10.10 | 3.10.10 | 3.5.5 |
| 81,150원 | 90,120원 | 76,590원 | 90,660원 | 64,680원 |

| A사 | B사 | C사 | D사 | MG |
|---------|----------|---------|----------|----------------|
| 3.10.10 | 3.10.5 | 3.10.10 | 3.10.10 | 3.5.5 |
| 99,210원 | 109,530원 | 93,390원 | 109,710원 | 76,470원 |

※355간편11종(연만기자동갱신형), 암진단비3천, 상해1급남자기준

바로

무릎 시리기 전에

보장되는 인공관절 수술비 준비하세요!

인공관절 수술비

양쪽 인공관절 수술후 30일 입원시!

질병3%이상
후유장해금



뇌심인수술비



입원치료수술비

1,200만

400만

300만

최대 **1,900만** 보장 ✨

뇌심인수술비(인공관절)

유병자도

바로 보장

양쪽 모두

회당 지급

상해도 질병도

모두 OK

| 가입담보 | 금액 | 가입담보 | 금액 |
|-------------------------|--------|-------------------|-----|
| 일반상해사망보험금 | 500만 | 일반상해입원치료수술비(종합병원) | 10만 |
| 질병3%이상후유장해보험금 | 3,000만 | 질병입원치료수술비(종합병원) | 10만 |
| 뇌혈관질환·심장관련질병 인공관절수술비 | 200만 | 3대질병입원치료수술비(종합병원) | 10만 |



60세

26,078원



65세

45,336원



70세

89,780원

※ 355간편11종(연만기자동갱신형), 10년갱신, 상해1급, 여자

본 자료는 사내 교육용으로 고객에게 교부, 배포할 수 없으며 온라인게시용으로 사용을 엄격히 금지합니다

맘 카페 엄마들 주목

한 자녀 가격으로 MG 치아보험 세자녀 가입

어린이치아보험

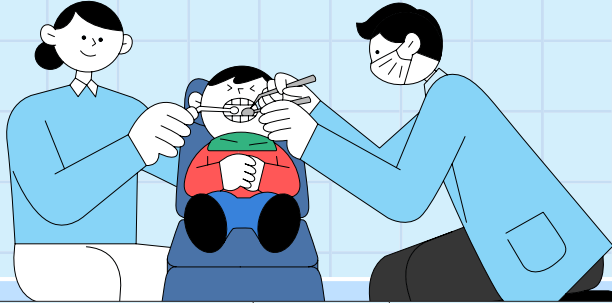

| 가입담보 | | 금액 | 가입담보 | 금액 |
|--------------------------------|----------------------------|--|--------------------|----|
| 보존 | 아말감, GI(치아당) | 2만 | 치수치료비(치아당) | 1만 |
| | 아말감, GI외(치아당)(레진, 인레이,온레이) | 10만 | 주요치주질환(잇몸질환)치료비 | 2만 |
| | 크라उन(연3회) | 20만 | 치석제거(스케일링)치료비(연1회) | 1만 |
| 치아 치료비 100 만원 | 발치(지급율상이) | <ul style="list-style-type: none"> • 단순 발치 : 치아당 5천원 • 정교한 발치 : 치아당 1만원 • 완전매복 발치 : 치아당 2만원 | | |
| | 영구치상실(10%지급) | 1개당 10만원 | | |
| | 영구치보철(지급율상이) | <ul style="list-style-type: none"> • 브릿지 : 무제한 50만원 • 임플란트 : 무제한 100만원 • 틀니 : 연간1회한 100만원 | | |
| | 치조골이식(20%지급) | 1개당 20만원 | | |

남자 / 5세 / 10년갱신형



1만원 어린이 치아 보험

보험금 청구(모바일, PC 모두 가능)

미코에 파견제정규회제인력

간편하게 휴대폰으로 접수하자!

검색창에  MG손해보험 홈페이지 검색 후 클릭

 <https://www.mgeneralins.com> 

1 메인 페이지



2 보험금청구 선택

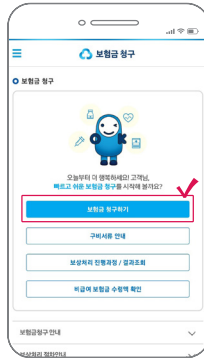

3 비회원도 로그인 가능

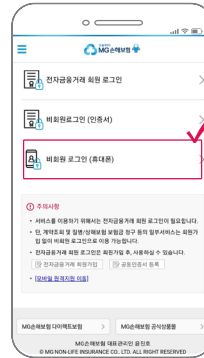

6 개인정보동의



5 피보험자 선택



4 인증 후

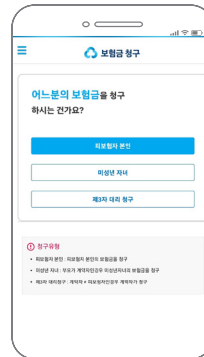

7 해당 사고선택



8 첨부서류 파일추가



9 완료

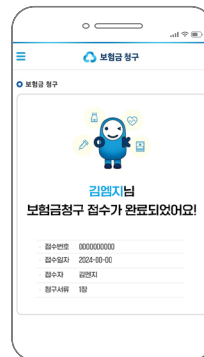

상품별 주요 가입한도

| 구분 | 원대플2030 종합보험 | | 원대플종합/5슬림종합(동행플러스플랜) | | | 원대플355간편(전력플랜) | | | 원대플착한간편(335)전력플랜 | | | | 원대플간편(225)전력플랜 | | | | | |
|---|--------------------------------|--------------------------------|--------------------------------|-----------------------------|--------------------------|-----------------------------|---------------------------|---------------------------|--------------------------|-------------------------------------|----------------------------------|------------------------------------|----------------------|---------------------|----------------------|---------------------|--------|---|
| | NEW이코아 (영대비플랜) | 0~40세 | 15~50세 | 51~60세 | 61~65세 | 15~60세 | 66~70세 | 61~65세 | 66~70세 | 15~60세 | 61~70세 | 71~80세 | 81~90세 | 15~60세 | 61~70세 | 71~80세 | 81~90세 | |
| 연령 | 태아~15세 | 0~40세 | 15~50세 | 51~60세 | 61~65세 | 15~60세 | 66~70세 | 61~65세 | 66~70세 | 15~60세 | 61~70세 | 71~80세 | 81~90세 | 15~60세 | 61~70세 | 71~80세 | 81~90세 | |
| 임단비 (우시입계외) | 15,000 | 10,000 | 10,000 | 10,000 | 5,000 | 7,000 | 5,000 | 5,000 | 5,000 | 5,000 | ~65세 5,000 66~70세 3,000 | 71~75세 3,000 76~80세 1,000 | 500 | 4,000 | 2,000 | 1,000 | 500 | |
| 총합정액임단비 | 2,000 | 2,000 | 2,000 | 2,000 | 1,000 | 1,000 | 1,000 | 1,000 | 1,000 | 1,000 | 500 | 100 | - | 500 | 200 | 100 | 50 | |
| 항암사면약물치료비 | 3,000 | 3,000 | 3,000 | 2,000 | 2,000 | 2,000 | 1,000 | 1,000 | 1,000 | 2,000 | 1,000 | 100 | 50 | 500 | 200 | 100 | 50 | |
| 간병인사용임원비 (요양병원제외) | 15 | 15 | 15 | 15 | 15 | 15 | 15 | 15 | 15 | 15 | 15 | 5 | - | 15 | 15 | - | - | |
| 간병인사용임원비 III (요양병원, 한방병원 및 의원제외) | 3 | 3 | 3 | 3 | 2 | 2 | 2 | 2 | 2 | 2 | 2 | 2 | - | 2 | 2 | - | - | |
| 간병인사용임원비 III (한방병원제외) | - | 15 | 15 | 15 | 15 | 15 | 15 | 15 | 15 | 15 | 15 | 5 | - | 15 | 15 | - | - | |
| 간병인사용임원비 (요양정신/한방병원제외) (181일이상180일한도) | - | 15 | 15 | 15 | 15 | 15 | 15 | 15 | 15 | 15 | 15 | - | - | 15 | 15 | - | - | |
| 간병인사용임원비 (요양병원제외) | - | 1,000 | 1,000 | 1,000 | 1,000 | 1,000 | 1,000 | 1,000 | 1,000 | 1,000 | 1,000 | 400 | 400 | ~65세 400 | 200 | 100 | 200 | |
| 간병인사용임원비 (요양병원) | - | 400 | 400 | 400 | 400 | 400 | 200 | 400 | 200 | 400 | 66~70세 200 | 200 | 200 | ~65세 200 | 200 | 100 | 200 | |
| 암조치료비 (특정우시입계외) | 2,000 | 2,000 | 2,000 | 2,000 | 2,000 | 2,000 | 1,000 | 2,000 | 1,000 | ~65세 2,000 | 1,000 | 1,000 | 1,000 | ~65세 2,000 | 2,000 | 1,000 | 1,000 | |
| 특정우시암조치료비 | 1,000 | 1,000 | 1,000 | 1,000 | 1,000 | 1,000 | 200 | 1,000 | 200 | ~65세 400 | 200 | 200 | 200 | ~65세 400 | 200 | 200 | 200 | |
| 질병1~3종 수술비 III | 40/100/ 200/1,000/ 2,000 | 40/100/ 200/1,000/ 2,000 | 40/100/ 200/1,000/ 2,000 | 20/50/ 100/500/ 1,000 | 10/25/ 50/300/ 800 | 20/50/ 100/500/ 1,000 | 20/50/ 100/500/ 800 | 20/50/ 100/500/ 800 | 10/25/ 50/300/ 500 | ~65세 20/50/ 100/500/ 1,000 | ~70세 10/25/50/ 300/800 | ~80세 5/15/30/ 200/300 | 10/25/50/ 300/500 | 5/15/30/ 200/300 | 10/25/50/ 300/500 | 5/15/30/ 200/300 | - | - |
| 뇌심인수술비 | 1,000 | 1,000 | 500 | 300 | 300 | 300 | 300 | 200 | 200 | 300 | 200 | 100 | - | 300 | 200 | 100 | 100 | - |
| 질병후유장애 | 7,000 | 7,000 | 3,000 | 3,000 | 1,000 | 3,000 | 3,000 | 3,000 | 3,000 | 2,000 | 2,000 | 500 | - | 2,000 | 2,000 | 500 | - | - |

원더풀 종합보험 질병, 상해, 운전자, 생활보장 토탈케어 종합보험

| | | | |
|----------|--|---|---|
| 상품 기본 구조 | 가입연령 | 15~70세 | <ul style="list-style-type: none"> · 통합형암진단비 7,000만 · 통합형전암진단비 2,000만 · 암통원 72만 · 심장질환진단비 I, II, III, IV(497기타부정맥)보장 · 간병인사용일당 15만원 · 당뇨진단비최고 3백, 당화혈색소6.5이상 2백, 7.5이상 1백 · 생보형질병1~5종수술비III 2,000만 · 여성특정질병수술비 100만원 · 부인과질병수술비II 50만 · 표적항암 II 최초 1억, 매년 3,000만 · 항암방사선약물 3,000만원 |
| | 보장기간 | 비갱신 : 80, 90, 100세만기 / 연만기 자동갱신 : 10, 20, 30년 자동갱신형(최대 보장기간 : 100세만기) | |
| | 납입기간 | 10, 15, 20, 25, 30년(무해지는 10, 15년 제외) 연만기자동갱신형 : 전기납 | |
| | 납입면제 | 3대, 8대, 납입지원 선택 | |
| | 최소보험료 | 3만원(동행플러스 2만원), 갱신형 : 5만원 | |
| | 알림의무 | <ul style="list-style-type: none"> · 3개월이내 질병확정진단/질병의심소견/치료/입원/수술(제왕절개포함)/투약 · 3개월이내 혈압강하제/신경안정제/수면제/각성제(흥분제)/진통제등약물복용 · 1년이내 진찰또는검사후추가(재)검사실시 | |
| | <ul style="list-style-type: none"> · 5년이내입원/수술(제왕절개포함)/계속하여 7일이상치료/계속하여 30일이상투약 · 5년이내 10대질병확정진단/치료/입원/수술/투약 · 10대질병 : 암, 백혈병, 고혈압, 협심증, 심근경색, 심장판막증, 간경화증, 뇌졸중증(뇌출혈/뇌경색), 당뇨병, 에이즈 | | |

원더풀 5!슬림 종합보험 건강하면 보험료 할인받는 보험

| | | | |
|----------|-------|---|---|
| 상품 기본 구조 | 가입연령 | 15~70세 | <ul style="list-style-type: none"> · 통합형암진단비 7,000만 · 통합형전암진단비 2,000만 · 심방세동 및 조동진단비 1,000만 · 뇌진출진단비 1,000만 · 일과성뇌허혈발작진단비 100만 · 1~5종수술비 2,000만 · 표적항암 II 최초1억,매년 3,000만 · 1~8종수술비 3,000만 |
| | 보장기간 | 80, 90, 100세만기 | |
| | 납입기간 | 10, 15, 20, 25, 30년(무해지는 10, 15년 제외) | |
| | 납입면제 | 암, 질병·상해80%이상후유장해 | |
| | 최소보험료 | 3만원(동행플러스 2만) | |
| | 알림의무 | 원더풀종합보험 알림의무 + 6~10년 입원, 수술, 3대질병 * 3대질병 : 암(백혈병포함), 심근경색증, 뇌졸중 | |

NEW아이조아 어린이보험 어린이 종합보험

| | | | |
|----------|---|---|--|
| 상품 기본 구조 | 가입연령 | 태아~15세 / 계약전환 : 30, 31, 60, 61세 | <ul style="list-style-type: none"> · 통합형암진단비 1억 · 통합형전암진단비 2,000만 · 다빈치로봇암수술비 1,000만원 · 심장질환진단비IV(부정맥) 1,000만원 · 뇌·심·인수술비 1,000만원 · 질병후유장해 7,000만원(~20세) · 생보형질병1~5종수술비III 2,000만 · 450여가지 경증질환인수완화 · 新112대특정질병수술비 1,000만 · 독감(인플루엔자) 항바이러스치료비(연간 1회한) 20만 |
| | 보장기간 | 80, 90, 100세만기 | |
| | 납입기간 | 10, 15, 20, 25, 30년(무해지는 10, 15년제외) | |
| | 납입면제 | 일반암, 뇌혈관·허혈성심장질환, 중대한재생불량성빈혈, 양성뇌종양, 질병·상해50%후유장해 | |
| | 최소보험료 | 2만원(자유형 1만원) | |
| | 알림의무 | <ul style="list-style-type: none"> · 3개월이내 질병확정진단/질병의심소견/치료/입원/수술(제왕절개포함)/투약 · 3개월이내 혈압강하제/신경안정제/수면제/각성제(흥분제)/진통제등약물복용 · 1년이내 진찰또는검사후추가(재)검사실시 | |
| | <ul style="list-style-type: none"> · 5년이내 입원/수술(제왕절개포함)/계속하여 7일이상치료/계속하여 30일이상투약 · 5년이내 10대질병확정진단/치료/입원/수술/투약 · 10대질병 : 암, 백혈병, 고혈압, 협심증, 심근경색, 심장판막증, 간경화증, 뇌졸중증(뇌출혈/뇌경색), 당뇨병, 에이즈 | | |

원더풀2030종합보험 MZ를 위한 종합보험

| | | | |
|----------|---|---|--|
| 상품 기본 구조 | 가입연령 | 0~40세(5종계약전환형은 20~60세) | <ul style="list-style-type: none"> · 난임진단비 200만 · 난임치료비(기혼자용) 인공수정 150만 체외수정 450만 · 난임치료후산후관리지원금 400만 · 심장질환진단비IV(부정맥) 1,000만원 · 뇌·심·인수술비 1,000만원 · 질병후유장해 7,000만원(~20세) · 생보형상해/질병1~5종수술비III 2,000만원 · 450여가지 경증질환인수완화 · 新112대특정질병수술비 1,000만원 · 통합형전암진단비 2,000만 |
| | 보장기간 | 80, 90, 100세만기/연만기:20년만기 | |
| | 납입기간 | 20, 25, 30년/연만기는전기납 | |
| | 납입면제 | 일반암, 뇌혈관·허혈성심장질환, 중대한재생불량성빈혈, 양성뇌종양, 질병·상해50%후유장해 | |
| | 최소보험료 | 2만원(자유형 1만원) | |
| | 알림의무 | <ul style="list-style-type: none"> · 3개월이내 질병확정진단/질병의심소견/치료/입원/수술(제왕절개포함)/투약 · 3개월이내 혈압강하제/신경안정제/수면제/각성제(흥분제)/진통제등약물복용 · 1년이내 진찰 또는 검사후추가(재)검사실시 | |
| | <ul style="list-style-type: none"> · 5년이내 입원/수술(제왕절개포함)/계속하여 7일이상치료/계속하여 30일이상투약 · 5년이내 10대질병확정진단/치료/입원/수술/투약 · 10대질병 : 암, 백혈병, 고혈압, 협심증, 심근경색, 심장판막증, 간경화증, 뇌졸중증(뇌출혈/뇌경색), 당뇨병, 에이즈 | | |

원더풀 355 간편보험 5년 이내 입원/5년 이내 암만 보는

| | | | |
|----------------|-------|---|---|
| 상품 기본 구조 | 가입연령 | 15~90세 | <ul style="list-style-type: none"> · 산정특례(암/뇌/심/중증외상/중증화상)탑재 · 3%질병/상해후유장애 3,000만원 · 암진단비 7,000만원 · 부위별골라암 · 2대진단비 2,000만 · 위·십이지장및대장양성종양진단비 · 6대기관양성종양수술비 |
| | 보장기간 | 갱신 : 10, 20, 30년/비갱신 : 90, 100세만기 | |
| | 납입기간 | 10, 15, 20, 25, 30년(무해지는 10, 15년제외) | |
| | 납입면제 | 암, 질병·상해80%이상후유장애 | |
| | 최소보험료 | 2만원 | |
| | 알림의무 | <ul style="list-style-type: none"> · 3개월이내 질병확정진단/질병의심소견/입원/수술/추가검사필요조건 · 5년이내 입원 | |

원더풀 착한 간편건강보험 3.3.5 / 3.3.5 +1

| | | | |
|----------------|-------|--|--|
| 상품 기본 구조 | 가입연령 | 15~90세 | <ul style="list-style-type: none"> · I497타부정맥진단비 ~50세까지 500만원 · 산정특례(뇌/심장)치료비 2,000만원 · 다빈치로봇암수술비 65세까지 1,000만원 · 뇌·심·인수술비 ~60세 300만원, ~70세 200만원 · 카티항암약물허기치료비5,000만원 · 경중예외질환110여가지 1개월후 인수 · 부위별골라암탑재 · 1-5급장기요양진단비 |
| | 보장기간 | 갱신 : 10, 20, 30년/비갱신 : 90, 100세만기 | |
| | 납입기간 | 10, 15, 20, 25, 30년(무해지는 10, 15년제외) | |
| | 납입면제 | 암, 질병·상해80%이상후유장애 | |
| | 최소보험료 | 2만원 | |
| | 알림의무 | <ul style="list-style-type: none"> · 3개월이내 질병확정진단/질병의심소견/입원/수술/추가검사필요조건 · 3년이내 입원/수술 | |

원더풀 간편 건강보험 3.2.5

| | | | |
|----------------|-------|--|--|
| 상품 기본 구조 | 가입연령 | 15~90세 | <ul style="list-style-type: none"> · 산정특례(뇌/심장)치료비 3,000만원 · I497타부정맥진단비 ~50세까지 200만원 · 2대진단비 1,000만원(~60세) · 생보형상해/질병1~5종수술비Ⅲ 500만원 · 뇌·심·인수술비 300만원 · 간병인사용일당, 심장질환진단비 · 카티항암약물허기치료비 5,000만원 · 1-5급장기요양진단비 |
| | 보장기간 | 갱신 : 10, 20, 30년/비갱신 : 90, 100세만기 | |
| | 납입기간 | 10, 15, 20, 25, 30년(무해지는 10, 15년제외) | |
| | 납입면제 | 암, 질병·상해80%이상후유장애 | |
| | 최소보험료 | 2만원 | |
| | 알림의무 | <ul style="list-style-type: none"> · 3개월이내 질병확정진단/질병의심소견/입원/수술/추가검사필요조건 · 2년이내 입원/수술 | |

NEW하이패스 운전자상해보험 운전자 + 생활보장 종합보험

| | | | |
|----------------|-------|--|---|
| 상품 기본 구조 | 가입연령 | 18~80세 | <ul style="list-style-type: none"> · 창상봉합술(안면/경부)최대 50만원 · 교통사고처리지원금(6주미만) 1,000만원 · 변호사선임비 5,000만원(약식기소항소포함) · 직업, 운전, 1개월치료료고지료간편상해보장 |
| | 보장기간 | 3, 5, 10, 15, 20년만기 | |
| | 납입기간 | 3, 5, 10, 15, 20년 | |
| | 납입면제 | 자부상1-7급, 교통상해50%이상후유장애 | |
| | 최소보험료 | 1만원(더간편전략), 2만원(그외) | |
| | 알림의무 | <ul style="list-style-type: none"> · 1개월이내 질병확정진단/질병의심소견/치료/입원/수술(제왕절개포함)/투약 ※ 자유형은종합보험알림의무와동일 · 3개월이내 혈압강하제/신경안정제/수면제/각성제(홍분제)/진통제등약물복용 | |

MG손보 보험금 지급 확인해 드립니다!

보험금 부지급률

[단위 : %]
100건당 부지급건수 비율

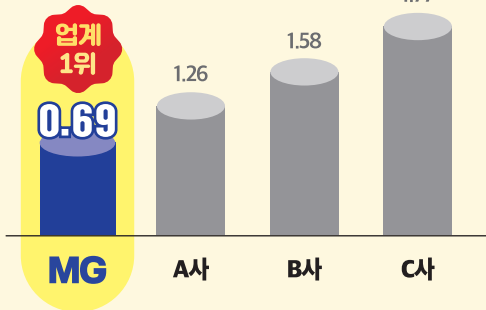

※ 2023년 하반기 공시 기준(손해보험협회)
※ 보험금부지급건수 100건 이하 회사 제외

보험금 신속지급비율

[단위 : %]
보험금 청구접수 후 3일내 신속 지급한 비율

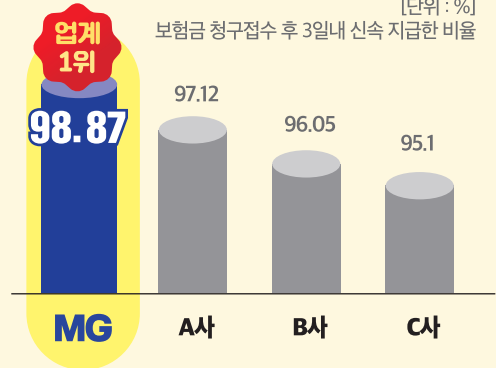

※ 2023년 하반기 공시 기준(손해보험협회)
※ 보험금신속지급건수 100건 이하 회사 제외

MG 안내데스크

1588-5959

☑ **모니터링인콜**

1577-3777

☑ **전산헬프데스크**

02-3788-2261

☑ **자동차보험**

TEL 02-6966-5041(서울)

TEL 064-748-1771(제주)

☑ **한지붕상해종합**

TEL 02-3788-2544

FAX 0505-088-0971

☑ **일반보험설계지원(화재, 배상, 근재)**

TEL 02-3788-2032, 2033

TEL 02-3788-2541(수도권)

FAX 0505-088-1682

오늘부터!
MG손해보험

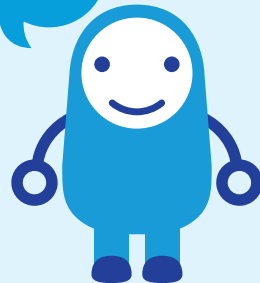

MG GA 접속 주소

<https://mganet.mggeneralins.com>

MGez시스템

<https://mgez.mggeneralins.com>

내 아이

전염병

케어 플랜

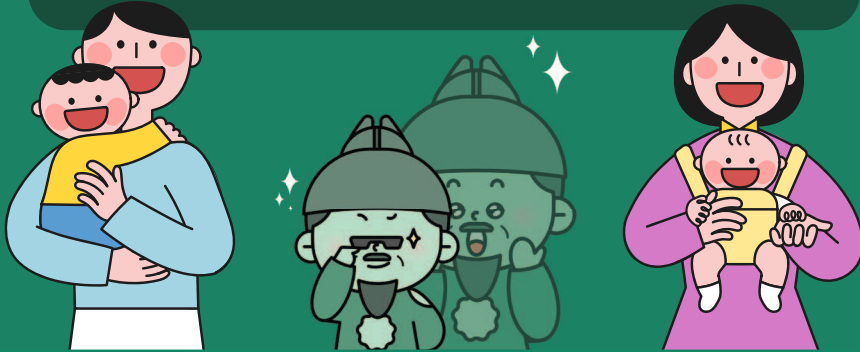

15세까지 전연령 1만원

| 가입 담보 | 금액 |
|----------------------------|--------|
| 일반상해후유장해보험금 | 1,000만 |
| 6대특정환경성질환입원비(1일이상120일한도) | 2만 |
| 독감(인플루엔자)입원비(1일이상30일한도) | 2만 |
| 특정전염병 II 입원비(1일이상30일한도) | 2만 |
| 독감(인플루엔자)항바이러스제치료비(연간1회한)* | 20만 |
| 특정전염병진단비 | 100만 |
| 수두진단비 | 30만 |
| 수족구진단비(연간1회한) | 30만 |

* NEW아이조아어린이보험2종(표준형), 20년납100세만기, *10년갱신



백일해진단

(특정전염병/입원비별도)

100만



독감치료

(입원비별도)

20만



수족구, 수두진단비

[~5세까지]

30만