

MG 신상품 출시!

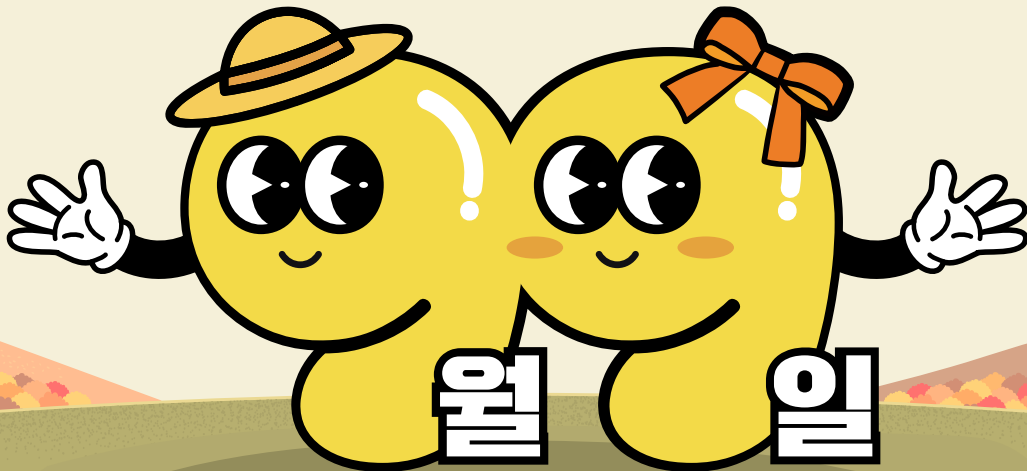

9월 종료 확정

갑상선암, 기타피부암
암주요치료비
최대 **5천!**

원조 입술은 MG

입원 **첫날**부터 보장
입원치료수술비

간병인 문의 폭주

짚 공백없는 181일이상
간병인
100만원부터 가능한
간병인페이백

9월 핵심이슈

9월 핵심이슈



PAGE 3~5

원더풀 2030 종합보험

9월9일 출시

주목해야할 3가지 담보

- ① 난임진단비+치료비
- ② 60세이후 무료로 주는 암진단비
- ③ 무사고 건강지원금

주목해야할 3가지 할인

- ① 부부결합 2%할인
- ② 출산시 보험료 1년 면제
- ③ 자녀보험 2%할인

PAGE 6

MG 단독

갑상선암, 기타피부암주요치료비

최대 5천!

(타사 최대2천)

PAGE 8~9

원조 입술은 MG

입원첫날부터 보장

입원치료수술비(종합병원)

PAGE 10~11

간병인 문의족주

180일+181일이상 돌다 가입시
공백이 없는 간병비

100만원부터 가능한
간병인페이백

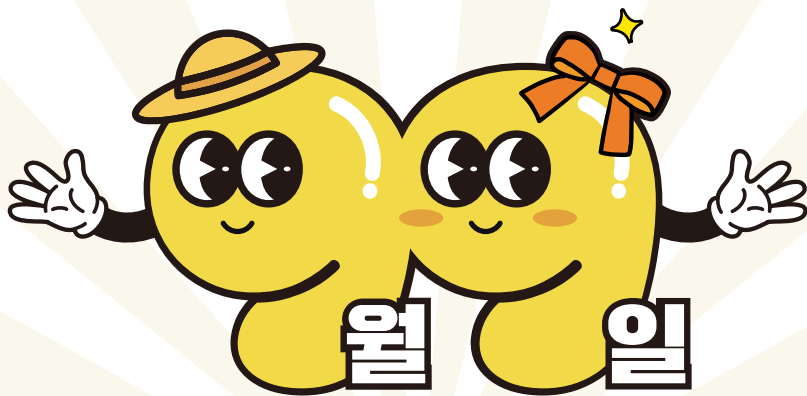

9월 9일

생애주기 맞춤형 신상품 출시

원더풀2030종합보험

암무료
보장

+

각종
할인

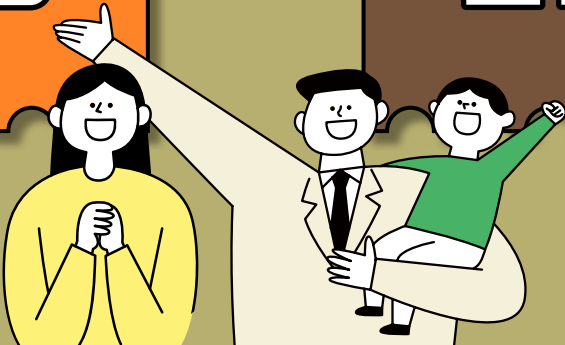

원더풀2030종합보험

3가지 HOT 담보



① 미혼도 기혼도 가입가능한 난임 보장

<p>난임진단비</p> <p>200만</p>	+	<p>난임치료비</p> <p>인공 150만 / 체외 450만</p>	+	<p>난임치료후 산후관리지원금</p> <p>400만</p>
<p>최대 1,200만</p>				

② 암진단비 플러스형

가격은 기존암진단비와 동일 **BUT** 60세이후 보너스암진단비가 생긴다



2천만 가입 ➔ **3천만 보장**

암진단비 플러스형

50% 추가 무료보장 (3대질병무사고시)

※3대질병:암(유사암제외), 뇌혈관질환, 허혈성심장질환진단

③ 3대질병 무사고 건강지원금 특약가입시

지급금액 가입금액의 100%+50% 보너스

환급율 예시 가입금액250만, 20년납, 20세 남

	납입보험료	해지환급금/무사고보험금	환급율
20년 완납 (3대질병무사고)	2,117,280원	3,750,000원	177.1%

※가입한도:3대진단비중 최소값*50%



원더풀2030종합보험

3가지 할인제도

원더풀 2030 종합보험

① 부부가입시 2% 보험료 할인

할인예시) 월10만, 20년납입

 부	$(\text{월}10\text{만} \times 239\text{개월}) \times 2\%$	47만8천
 부	$(\text{월}10\text{만} \times 240\text{개월}) \times 2\%$	48만



**약96만원
할인**

최초가입자의 초회보험료는 할인적용제외

② 출산시마다 엄마 보험료 12개월 면제

할인예시) 월10만, 20년납입 자녀두명출산



 엄마	월10만×12개월	120만	× 자녀 2명
--	-----------	------	---------



**240만원
보험료면제**

③ 어린이보험 추가 가입시 보험료 2%할인

할인예시) 월10만, 20년납입

 첫째	$(\text{월}10\text{만} \times 240\text{개월}) \times 2\%$	48만
 둘째	$(\text{월}10\text{만} \times 240\text{개월}) \times 2\%$	48만



**96만원
할인**

이 모든 할인을 합치면
최대 약432만원 보험료 할인!



여성을 위한 맞춤 플랜

출산준비도 아플때도 함께



난임진단비

200만



난임치료비

최대 600만



하이푸

100만



유방/난소암

3,000만

가입담보	금액	가입담보	금액
일반상해후유장해/사망보험금	각 1,000만	조기난소기능부전진단비**	30만
암진단비(유사암제외)	2,000만	갑상선기능항진증치료비	100만
여성특정암진단비	1,000만	갑상선질환수술비	50만
유사암진단비	400만	특정여성생식기탈출치료비(급여,연간1회한)	50만
자궁내막종진단비	50만	유방암으로인한유방재건수술비(연간1회한)	100만
고강도초음파집속술(HIFU)치료비 (자궁근종)(최초1회한)	100만	여성생식기암자궁적출수술비(최초1회한)	100만
여성난임진단비(미혼자용)	200만	여성특정질병수술비	100만
난임치료비 II (기혼자용) 예약담보	150만	여성만성질병수술비	50만
난임치료후산후관리지원금 (기혼자용, 최초1회한) 예약담보	400만	여성5대생활질환입원비(4일이상 120일한도)	1만
난소과다자극진단비(연간1회한)**	50만		

*:10년갱신, **:3년갱신
원더플2030종합보험1종혜약환급금미지급형(납입후50%), 20년납100세만기, 상해1급, 예약담보제외한 보험료

25세 여자

23,356원

30세 여자

28,757원

35세 여자

31,508원

암진단비 2천만원 가입하면

2+1 1천만원은 보너스!

진단비 2000만원 기준

남녀 모두 **60세 이후 암 급증**

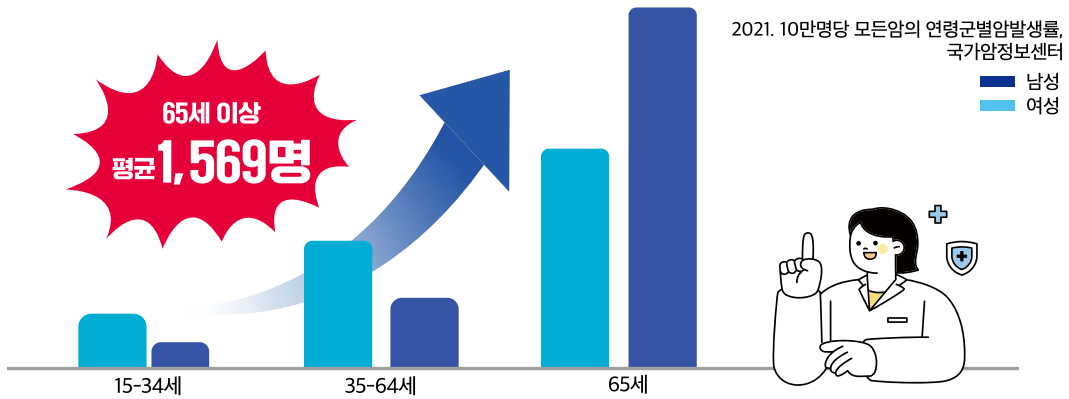

암진단비 (플러스형) 2천 가입

무료!

60세 이후

1천만 추가 보장 총 3천만!

※ 3대질병·암(유사암제외), 뇌혈관질환, 허혈성심장질환진단 무사고시

구분	20세	30세	40세
남자	11,280원	15,560원	21,740원
여자	10,940원	15,120원	20,200원

원더풀2030종합보험1종해약환급금미지급형(납입후50%), 20년납90세만기, 상해1급

기존 암진단비와 가격은 똑같아요!

대한민국 발병률 암 1위

헤카어치팩트

갑상선암을 준비하는 두가지 방법

방법1.

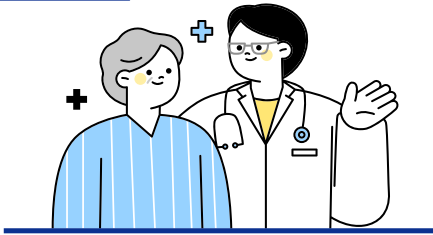

일반암진단비(5천)

+
유사암진단비 **1천**

보험료 비싸게
진단비로 준비

남자 **83,250원**

여자 **83,250원**

방법2.



암주요치료비(1천)

+
특정유사암주요치료비 **1천**

가성비 있게
암주요치료비로 준비

남자 **25,420원**

여자 **21,060원**

VS



※원더풀종합보험2종해약한금금지급형(납입후50%), 20년납90세만기, 상해1급, 50세

2만원대로 일반암 갑상선암 기타피부암

모두 최대 5천!

고지위반이 두려운 10년고지

고지는 심플하게! 보험료는 ↓

3.5.5



10년고지는 알릴의무반으로 강제해지될까봐 늘 불안해! 😞😓😞

MG는 간단하게 묻고 가격은 더 싸게!

3.5.5

3개월
전 손보 공통사항

5년
입원 만 고지

5년
암 만 고지

A사	B사	C사	D사	MG
3.10.10	3.10.5	3.10.10	3.10.10	3.5.5
43,920원	49,770원	43,320원	49,890원	40,290원

55세

A사	B사	C사	D사	MG
3.10.10	3.10.5	3.10.10	3.10.10	3.5.5
61,740원	69,060원	59,550원	68,850원	51,900원

60세

A사	B사	C사	D사	MG
3.10.10	3.10.5	3.10.10	3.10.10	3.5.5
81,150원	90,120원	77,760원	89,460원	64,680원

65세

※355간편11종(자동갱신형), 20년갱신, 암진단비3천, 상해1급남자기준

원조 입술은 MG

입원치료수술비(종합병원)

입원치료수술비

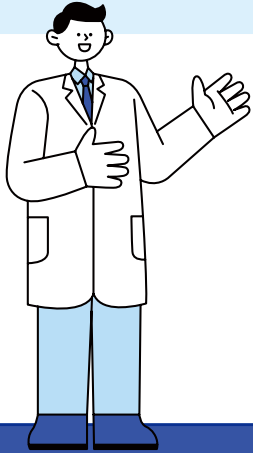

보통  **수술 1~3일전에 입원해**
수술전 검사 및 준비를 하는게
통상적입니다!

입원 첫날부터 보장 **MG** VS **타사** 수술한날부터 보장

하루 최대 40만원 차이!



일반상해 20만



질병 20만



3대 40만
(질병20만+3대20만)

*3대질병:암, 뇌혈관질환, 허혈성심장질환

원더풀종합		
구분	40세	50세
남자	23,780원	29,410원
여자	25,330원	30,610원

원더풀종합보험2종해약한금미지급형(납입후50%), 20년납90세만기, 상해1급, 일반상해사망보험금1천만원포함

355간편		
구분	50세	60세
남자	36,395원	31,415원
여자	35,158원	27,877원

355간편5종해약한금미지급형(납입후50%), 20년납90세만기, 상해1급, 일반상해사망보험금500만포함, 60세가입금액15만

2만원 일당보다

가성비 좋은 입원치료수술비

입원치료수술비

비슷한 보험료에
보장차이는 **무려 10배!**



질병입원치료수술비
(종합병원)

20만



질병입원일당

2만

VS

30세

10,600원



8,208원

40세

13,420원



10,518원

50세

16,980원



13,624원

※원더풀종합보험2종해약환급금미지급형(납입후50%), 20년납90세만기, 상해1급남자 180일한도 동일비교

같은 이름 다른 간병인 보장

꼭 한번 비교해보세요

① 181일이상 간병인사용 입원비

180일+181일이상 간병인사용 입원비 둘다 가입하면
보장공백이 없다?!

MG YES! 없다 VS Sorry~있어요: X **라사**

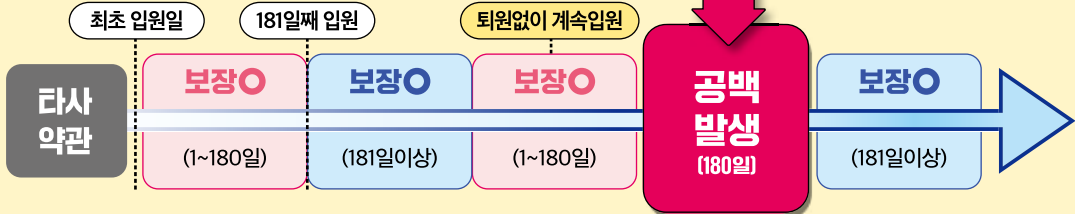

가입담보	금액	가입담보	금액
간병인사용입원비III (요양병원/한방병원및의원제외)(1일이상180일한도)	15만	간병인사용입원비III (요양병원)(1일이상180일한도)	3만 (간편 : 2만)
간병인사용입원비III (한방병원및의원)(1일이상180일한도)	15만	간병인사용입원비 (요양/정신/한방병원및의원제외)(181일이상180일한도)	15만

원더풀종합		
구분	40세	50세
남자	18,830원	23,507원
여자	23,496원	29,619원

355간편		
구분	50세	60세
남자	22,344원	26,401원
여자	27,098원	30,117원

원더풀종합보험2종해약한금금지금형(납입후50%), 20년납90세만기, 상해1급, 일반상해사망보험금1천만원포함

355간편5종해약한금금지금형(납입후50%), 20년납90세만기, 상해1급, 일반상해사망보험금500만원포함

181일이상 간병인사용 입원비

② 100만원부터페이백 간병인입원지원비

구분	MG	A사
최저 보장구간	100만원	200만원
간병인 비용 인정금액	연간이용 합산금액	하나의질병, 사고당
최대 보장일수	한도없음	180일

1,000만원 가입시 지급금액

연간 간병인 사용금액	지급율	지급금액
100만원 이상 300만원 미만	5%	50만원
300만원 이상 500만원 미만	15%	150만원
500만원 이상 700만원 미만	25%	250만원
700만원 이상 1,000만원 미만	35%	350만원
1,000만원 이상 1,500만원 미만	50%	500만원
1,500만원 이상 2,000만원 미만	75%	750만원
2,000만원 이상	100%	1천만원

간병인사용 질병/상해입원지원비

1,000만 요양병원제외 + + 400만 요양병원

원더풀종합		
구분	40세	50세
남자	8,468원	10,564원
여자	10,492원	13,216원

원더풀종합보험2종해약환급금미지급형(납입후50%), 20년납90세만기, 상해급, 일반상해사망보험금1천만원포함

355간편		
구분	50세	60세
남자	10,373원	12,342원
여자	12,479원	13,958원

355간편5종해약환급금미지급형(납입후50%), 20년납90세만기, 상해급, 일반상해사망보험금500만포함

신규 무제한 플랜 출시

이조은 치아보험

이조은 치아보험

최소보험료 1만

가입담보		금액	가입담보	금액
신영구치 보철치료비	임플란트 무제한	100만	치아발치치료비[치아당]	2만
	브릿지 무제한	50만	주요치주질환(잇몸질환)치료비	2만
	틀니(연1회)	100만	영구치상실위로금[치아당]	1만
	재식립임플란트 무제한	100만	치수치료비	3만
보존치료비	크라운 무제한	20만	치석제거(스케일링)치료비(연1회,급여)	1만
	아말감GI외	10만	치아영상진단비[촬영당]	1만
	아말감GI	2만	상해사망	5천만

10년 갱신	30세	40세	50세
남자	17,407원	33,744원	60,588원
여자	20,438원	33,046원	58,576원

MG의 특별한 단체보험

굿컴퍼니 상해보험



중대재해처벌법이란?

사업주의 안전 조치 미흡으로 인한 중대재해에 대해 **사업주나 경영책임자까지** 엄격하게 처벌함으로써 산업재해를 예방하기 위한 취지로 제정된 법률

처벌규정

사업주 또는 경영책임자 등

1년이상 징역 또는 10억원이하 벌금

법인대상

양벌규정에 의한 50억 이하 벌금

손해배상규정

손해액의 5배를 넘지않는 배상책임

산재로 인정받지 못해도 민법, 형사법상 손해배상 책임발생



팀장님! 화재보험 가입시키셨던 5인 이상 사업장에 먼저 노크하세요!

구분	MG	A사	B사
수정률 (보장보험료기준)	5년 120%	55%	40%
	10년 180%	110%	80%
	15년 200%	130%	100%

2024.08기준

상품별 주요 가입한도

구분	NEW이코아 (원대보험)		원더폴 2030 종합보험				원더폴 355간편 (신락플랜)				원더폴 착간편 (335) (신락플랜)				원더폴 간편 (325) (신락플랜)						
	나이	금액	15~50세	51~60세	61~65세	15~60세	61~65세	66~70세	15~60세	61~70세	71~80세	81~90세	15~60세	61~70세	71~80세	81~90세	15~60세	61~70세	71~80세	81~90세	
임진단비 (유사암 제외)	15,000	10,000	10,000	10,000	5,000	7,000	5,000	5,000	5,000	~65세 5,000 66~70세 76~80세	3,000	1,000	500	500	2,000	1,000	500	2,000	1,000	500	
통합항진이염진단비	2,000	2,000	3,000	2,000	2,000	2,000	1,000	1,000	1,000	1,000	500	100	-	-	-	-	-	-	-	-	
항암방사선악물치료비	3,000	3,000	3,000	3,000	2,000	2,000	1,000	1,000	1,000	1,000	100	50	200	100	200	100	500	200	100	50	
간염인사용임원비 (오양병원 제외)	15	15	15	15	5,000	7,000	5,000	5,000	5,000	~65세 5,000 66~70세 76~80세	15	15	5	5	15	15	5	15	15	15	
간염인사용임원비 (오양병원 제외)	15	15	15	15	5,000	7,000	5,000	5,000	5,000	~65세 5,000 66~70세 76~80세	15	15	5	5	15	15	5	15	15	15	
간염인사용임원비 III (오양병원 제외)	3	3	3	3	2,000	2,000	2,000	1,000	1,000	1,000	2	2	2	2	2	2	2	2	2	2	
간염인사용임원비 III (한병원 제외)	-	15	15	15	2,000	2,000	2,000	1,000	1,000	1,000	15	15	5	5	15	15	5	15	15	15	
간염인사용임원비 (오양/정신/한병원 제외) (18일 이상 180일 이하)	-	15	15	15	2,000	2,000	2,000	1,000	1,000	1,000	15	15	-	-	15	15	-	15	15	15	
간염인사용임원비 (오양병원 제외)	-	1,000	1,000	1,000	1,000	1,000	1,000	1,000	1,000	1,000	400	400	400	400	400	400	400	400	400	200	
간염인사용임원비 (오양병원 제외)	-	400	400	400	400	400	400	200	400	400	200	200	200	200	200	200	200	200	200	100	
암주요치료비 (특정유사암 제외)	2,000	2,000	2,000	2,000	2,000	2,000	2,000	1,000	1,000	1,000	2,000	2,000	1,000	1,000	1,000	2,000	2,000	2,000	1,000	1,000	
특정유사암주요치료비	1,000	1,000	1,000	1,000	1,000	1,000	1,000	200	200	200	200	200	200	200	200	200	200	200	200	200	
질병 1~5종 수술비 II	40/100/ 200/1,000/ 2,000	40/100/ 200/1,000/ 2,000	40/100/ 200/1,000/ 2,000	20/50/ 100/500/ 1,000	10/25/ 50/300/ 800	20/50/ 100/500/ 1,000	20/50/ 100/500/ 1,000	10/25/ 50/300/ 500	20/50/ 100/500/ 1,000	20/50/ 100/500/ 800	10/25/ 50/300/ 500	~65세 20/50 100/500/ 1,000	~65세 20/50 100/500/ 1,000	~65세 20/50 100/500/ 1,000	~65세 20/50 100/500/ 1,000	~65세 20/50 100/500/ 1,000	~65세 20/50 100/500/ 1,000	~65세 20/50 100/500/ 1,000	~65세 20/50 100/500/ 1,000	~65세 20/50 100/500/ 1,000	~65세 20/50 100/500/ 1,000
뇌심인수술비	1,000	1,000	1,000	300	300	300	300	200	200	200	200	200	200	200	200	200	200	200	200	200	
질병 후유장애	7,000	7,000	3,000	3,000	1,000	3,000	3,000	2,000	2,000	2,000	500	7,000	7,000	7,000	7,000	7,000	7,000	7,000	7,000	-	

원더풀 종합보험 질병, 상해, 운전자, 생활보장 토탈케어 종합보험

상품 기본 구조	가입연령	15~70세	<ul style="list-style-type: none"> · 통합형암진단비 7,000만 · 통합형전이암진단비 2,000만 · 암통원 72만 · 심장질환진단비 I, II, III, IV(497기타부정맥)보장 · 간병인사용일당 15만원 · 당뇨진단비최고 3백, 당화혈색소6.5이상 2백, 7.5이상 1백 · 생보형질병1~5종수술비III 2,000만 · 여성특정질병수술비 100만원 · 부인과질병수술비II 50만 · 표적항암 II 최초 1억, 매년 3,000만 · 항암방사선약물 3,000만원
	보장기간	비갱신 : 80, 90, 100세만기 / 연만기 자동갱신 : 10, 20, 30년 자동갱신형(최대 보장기간 : 100세만기)	
	납입기간	10, 15, 20, 25, 30년(무해지는 10, 15년 제외) 연만기자동갱신형 : 전기납	
	납입면제	3대, 8대, 납입지원 선택	
	최소보험료	3만원(동행플러스 2만원), 갱신형 : 5만원	
	알림의무	<ul style="list-style-type: none"> · 3개월이내 질병확정진단/질병의심소견/치료/입원/수술(제왕절개포함)/투약 · 3개월이내 혈압강하제/신경안정제/수면제/각성제(흥분제)/진통제등약물복용 · 1년이내 진찰또는검사후추가(재)검사실시 	
		<ul style="list-style-type: none"> · 5년이내입원/수술(제왕절개포함)/계속하여 7일이상치료/계속하여 30일이상투약 · 5년이내 10대질병확정진단/치료/입원/수술/투약 · 10대질병 : 암, 백혈병, 고혈압, 협심증, 심근경색, 심장판막증, 간경화증, 뇌출중증(뇌출혈/뇌경색), 당뇨병, 에이즈 	

원더풀 5!슬림 종합보험 건강하면 보험료 할인받는 보험

상품 기본 구조	가입연령	15~70세	<ul style="list-style-type: none"> · 통합형암진단비 7,000만 · 통합형전이암진단비 2,000만 · 심방세동 및 조동진단비 1,000만 · 뇌진전진단비 1,000만 · 일과성뇌허혈발작진단비 100만 · 1~5종수술비 2,000만 · 표적항암 II 최초1억,매년 3,000만 · 1~8종수술비 3,000만
	보장기간	80, 90, 100세만기	
	납입기간	10, 15, 20, 25, 30년(무해지는 10, 15년 제외)	
	납입면제	암, 질병·상해80%이상후유장해	
	최소보험료	3만원(동행플러스 2만)	
	알림의무	원더풀종합보험 알림의무 + 6~10년 입원, 수술, 3대질병 * 3대질병 : 암(백혈병포함), 심근경색증, 뇌출중	

NEW아이조아 어린이보험 어린이 종합보험

상품 기본 구조	가입연령	태아~15세 / 계약전환 : 30, 31, 60, 61세	<ul style="list-style-type: none"> · 통합형암진단비 1억 · 통합형전이암진단비 2,000만 · 다빈치로봇암수술비 1,000만원 · 심장질환진단비IV(부정맥) 1,000만원 · 뇌·심·인수술비 1,000만원 · 질병후유장해 7,000만원(~20세) · 생보형질병1~5종수술비III 2,000만 · 450여가지 경증질환인수완화 · *112대특정질병수술비 1,000만 · *독감(인플루엔자) 항바이러스치료비(연간 1회한) 20만
	보장기간	80, 90, 100세만기	
	납입기간	10, 15, 20, 25, 30년(무해지는 10, 15년제외)	
	납입면제	일반암, 뇌혈관·허혈성심장질환, 중대한재생불량성빈혈, 양성뇌종양, 질병·상해50%후유장해	
	최소보험료	2만원(자유형 1만원)	
	알림의무	<ul style="list-style-type: none"> · 3개월이내 질병확정진단/질병의심소견/치료/입원/수술(제왕절개포함)/투약 · 3개월이내 혈압강하제/신경안정제/수면제/각성제(흥분제)/진통제등약물복용 · 1년이내 진찰또는검사후추가(재)검사실시 	
		<ul style="list-style-type: none"> · 5년이내 입원/수술(제왕절개포함)/계속하여 7일이상치료/계속하여 30일이상투약 · 5년이내 10대질병확정진단/치료/입원/수술/투약 · *10대질병 : 암, 백혈병, 고혈압, 협심증, 심근경색, 심장판막증, 간경화증, 뇌출중증(뇌출혈/뇌경색), 당뇨병, 에이즈 	

원더풀2030종합보험

상품 기본 구조	가입연령	0~40세(5종계약전환형은 20~60세)	<ul style="list-style-type: none"> · 난임진단비 200만 · 난임치료비(기혼자용) 인공수정 150만 체외수정 450만 · 난임치료후산후관리지원금 400만 · 심장질환진단비IV(부정맥) 1,000만원 · 뇌·심·인수술비 1,000만원 · 질병후유장해 7,000만원(~20세) · 생보형상해/질병1~5종수술비III 2,000만원 · 450여가지 경증질환인수완화 · *112대특정질병수술비 1,000만원 · 통합형전이암진단비 2,000만
	보장기간	80, 90, 100세만기/연만기:20년만기	
	납입기간	20, 25, 30년/연만기는전기납	
	납입면제	일반암, 뇌혈관·허혈성심장질환, 중대한재생불량성빈혈, 양성뇌종양, 질병·상해50%후유장해	
	최소보험료	2만원(자유형 1만원)	
	알림의무	<ul style="list-style-type: none"> · 3개월이내 질병확정진단/질병의심소견/치료/입원/수술(제왕절개포함)/투약 · 3개월이내 혈압강하제/신경안정제/수면제/각성제(흥분제)/진통제등약물복용 · 1년이내 진찰 또는 검사후추가(재)검사실시 	
		<ul style="list-style-type: none"> · 5년이내 입원/수술(제왕절개포함)/계속하여 7일이상치료/계속하여 30일이상투약 · 5년이내 10대질병확정진단/치료/입원/수술/투약 · *10대질병 : 암, 백혈병, 고혈압, 협심증, 심근경색, 심장판막증, 간경화증, 뇌출중증(뇌출혈/뇌경색), 당뇨병, 에이즈 	

원더풀 355 간편보험 5년 이내 입원/5년 이내 암만 보는

상품 기본 구조	가입연령	15~90세	<ul style="list-style-type: none"> · 산정특례(암/뇌/심/중증외상/중증화상)탑재 · 3%질병/상해후유장애 3,000만원 · 암진단비 7,000만원 · 부위별골라암 · 2대진단비 2,000만 · 위·십이지장및대장양성종양진단비 · 6대기관양성종양수술비
	보장기간	갱신 : 10, 20, 30년/비갱신 : 90, 100세만기	
	납입기간	10, 15, 20, 25, 30년(무해지는 10, 15년제외)	
	납입면제	암, 질병·상해80%이상후유장애	
	최소보험료	2만원	
	알림의무	· 3개월이내 질병확정진단/질병의심소견/입원/수술/추가검사필요소건 · 5년이내 입원	

원더풀 착한 간편건강보험 3.3.5 / 3.3.5 +1

상품 기본 구조	가입연령	15~90세	<ul style="list-style-type: none"> · 1497타타정맥진단비 ~50세까지 500만원 · 산정특례(뇌/심장)치료비 3,000만원 · 다빈치로봇암수술비 65세까지 1,000만원 · 뇌·심·인수술비 ~60세 300만원, ~70세 200만원 · 카티항암약물허기치료비5,000만원 · 경증예외질환110여가지 1개월후 인수 · 부위별골라암탑재 · 1-5급장기요양진단비
	보장기간	갱신 : 10, 20, 30년/비갱신 : 90, 100세만기	
	납입기간	10, 15, 20, 25, 30년(무해지는 10, 15년제외)	
	납입면제	암, 질병·상해80%이상후유장애	
	최소보험료	2만원	
	알림의무	· 3개월이내 질병확정진단/질병의심소견/입원/수술/추가검사필요소건 · 3년이내 입원/수술	

· 5년이내 6대질병확정진단/입원/수술
· 6대질병 : 암, 협심증, 심근경색, 뇌졸중중(뇌출혈/뇌경색), 간경화, 심장판막증
· 335+1 : 3년이내 고혈압, 당뇨질병확정진단/치료/입원/수술/투약

원더풀 간편 건강보험 3.2.5

상품 기본 구조	가입연령	15~90세	<ul style="list-style-type: none"> · 산정특례(뇌/심장)치료비 3,000만원 · 1497타타정맥진단비 ~50세까지 200만원 · 2대진단비 1,000만원(~60세) · 생보형상해/질병1~5종수술비Ⅲ 500만원 · 뇌·심·인수술비 300만원 · 간병인사용일당, 심장질환진단비 · 카티항암약물허기치료비 5,000만원 · 1-5급장기요양진단비
	보장기간	갱신 : 10, 20, 30년/비갱신 : 90, 100세만기	
	납입기간	10, 15, 20, 25, 30년(무해지는 10, 15년제외)	
	납입면제	암, 질병·상해80%이상후유장애	
	최소보험료	2만원	
	알림의무	· 3개월이내 질병확정진단/질병의심소견/치료/입원/수술(제왕절개포함)/투약 · 2년이내 입원/수술	

NEW하이패스 운전자상해보험 운전자 + 생활보장 종합보험

상품 기본 구조	가입연령	18~80세	<ul style="list-style-type: none"> · 창상통합술(안면/경부)최대 100만원 · 교통사고처리지원금(6주미만) 1,000만원 · 변호사선임비 5,000만원(약식기소항소포함) · 직업, 운전, 1개월치료료고지료간편상해보장
	보장기간	3, 5, 10, 15, 20년만기	
	납입기간	3, 5, 10, 15, 20년	
	납입면제	자부상1-7급, 교통상해50%이상후유장애	
	최소보험료	1만원(더간편전략), 2만원(그외)	
	알림의무	· 1개월이내 질병확정진단/질병의심소견/치료/입원/수술(제왕절개포함)/투약 ※ 자유형은종합보험알림의무와동일 · 3개월이내 혈압강하제/신경안정제/수면제/각성제(홍분제)/진통제등약물복용	

MG손보 보험금 지급 확인해 드립니다!

보험금 부지급률

[단위 : %]
100건당 부지급건수 비율

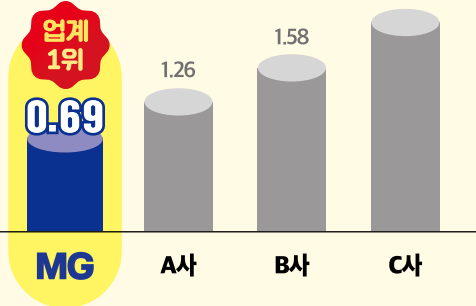

※ 2023년 하반기 공시 기준(손해보험협회)
※ 보험금부지급건수 100건 이하 회사 제외

보험금 신속지급비율

[단위 : %]
보험금 청구접수 후 3일내 신속 지급한 비율

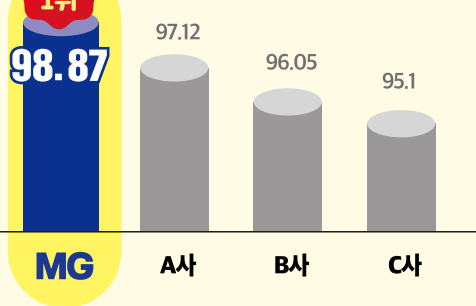

※ 2023년 하반기 공시 기준(손해보험협회)
※ 보험금신속지급건수 100건 이하 회사 제외

MG 안내데스크

1588-5959

☑ **모니터링인콜**
1577-3777

☑ **전산헬프데스크**
02-3788-2261

☑ **자동차보험**
TEL 02-6966-5041(서울)
TEL 064-748-1771(제주)

☑ **장기화재보험**
TEL 02-3788-2544
FAX 0505-088-0971

☑ **일반보험설계지원(화재, 배상, 근재)**
TEL 02-3788-2032, 2033
TEL 02-3788-2541(수도권)
FAX 0505-088-1682

오늘부터!
MG손해보험

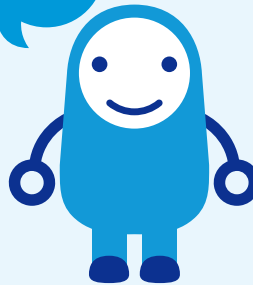

MG GA 접속 주소
<https://mganet.mggeneralins.com>

MGez시스템
<https://mgez.mggeneralins.com>

9월 추천 가동 플랜



만원으로
득템!!!

누적없는 1만원대 수술비 플랜

1

상해도 질병도
중대질병도 보장

2

상급 종합병원 입원&수술시
하루 최대 100만원씩

가입담보	금액	가입담보	금액
일반상해후유장해보험금	1,000만원	일반상해사망보험금	1,000만원
일반상해입원치료수술비(종합병원)	10만원	질병입원치료수술비(종합병원)	10만원
3대질병입원치료수술비(종합병원)	20만원	질병수술비(상급종합병원)	50만원
질병수술비(종합병원)	20만원		

구분	25세	30세	35세
남자	13,156원	14,916원	16,972원
여자	11,644원	13,376원	15,398원

원더풀2030종합보험 1종해약환급금 미지급형(납입후50%), 20년납100세만기, 상해1급, 실속자유형