

CH+

GA카카오채널

채널 추가로 더 많은 소식을 만나보세요!



10월 October 2024



흥국화재 GA 소식지

ccf 소비자중심 공정거래위원회 소비자중심경영 인증

다시 한번, 흥해라 대한민국! 다흥국 프로젝트

10월, 정말 선 넘은 흥국화재!

선 넘은 신상품 출시 10/1



흥국화재 GA클럽제도 흥국 멤버스

흥국멤버스는 긴급심사보다 빠르게 **우대심사!!**

웬킵

전&당월 10만

패밀리

분기연속 20만 or 누적 70만

히어로

분기연속 30만 or 누적 100만

신속한 전산 헬프지원을 위한!

흥국화재 전산헬프 챗봇 신설!

<http://흥국화재헬프.com>

보이는 채팅화면으로 손쉽게 헬프데스크 접수 완료! 신속한 업무 지원 가능~!

CALL
흥국화재콜센터 1688-1688
모니터링콜센터 1688-6997
전산헬프데스크 031-786-8088
[흥국화재 전산헬프 챗봇] <http://흥국화재헬프.com>

LINK
모바일URL주소 m.heungkukfire.co.kr
영업포탈(가입설계/계약관리)
<https://sales.heungkukfire.co.kr>

※ 본 자료는 판매자 교육용 자료로서, 고객에게 제시·교부의 목적으로 사용할 수 없으며, 보험안내자료(광고, 선전물 등)의 사용을 절대 금지합니다.

흥국화재의 10월 핵심 한눈에 보기

핵심 요약

최강
신상품

선(先)넘은 3대질병보험



10/1 Grand Open

자유형플랜 | 업계누적 프리패스 플랜 | 고고당 플랜

급여, 비급여 ALL 보장

암·2대·3대
주요치료비

가성비 Good

뇌혈 or 허혈
1회한 진단/수술

업셀링 최적화

암↔2대
추가보장

경증부터 미리!

경증단계부터
3대 선지급

그 외 핵심 신담보 다

※ 최대 가입 한도 기재

3.X.5 플랜

N년내 입원수술 고지X, 10월까지만 운영 확정!
고지는 305 & 보험료는 355

무할증암 흥굿암플러스플랜

업계 최강 인수조건, 10월까지만 운영 확정!
여성질환 & 다빈도 질환 인수 완화

간병인 일당 20만원

업계 최고 한도! 언제 조정될 지 몰라요!
유병자 & 더건강 & 간병치매
(335, 355, 3·10·5)

유병자 20년갱신 무해지 신탐재!

흥국
화재

선(先)넘은 3대질병보험



신
상
품

가성비 넘치는 **핵심 신담보 ALL** 탑재!

두 가지 리스크를 **핵저렴**하게 대비!

**2대 질병
진단/수술비**

1회한

뇌혈관질환·허혈성심질환 중 뭐가 걸릴지 모르니 둘 다 가입하시죠?
뇌혈+허혈 둘 다 걸릴 확률은 고작 5.9%

2대질병 진단비
(1회한)

+

2대질병 수술비
(1회한)

[출처] 건강보험심사평가원 환자표본자료, 2022

3대 질병 **업셀링** 최적화 담보!

**암↔2대
집중 보장**

암↔2대질환 간 중복 발생 확률 매우 높아요!

- ✓ 폐암 환자 심낭염 발병 위험 **12배↑**
- ✓ 뇌졸중 진단 첫 해 암발생 위험 **3배↑**

3대 질병
진단비

+

2대 진단 후
암진단비

+

암 진단 후
2대 진단비

[출처] 메디컬타임즈, 이인복 기자, 2023.04.20
Risk of Cancer Following an Ischemic Stroke in the Canadian Longitudinal Study on Aging

경증단계 시 **3~40%**까지 선지급 가능!

**경증 단계
선지급**

① 암진단비 (**고혈압·당뇨병** 보장형)

② 암진단비 (**5대 양성종양** 보장형)

① 2대 진단비 (**고혈압·당뇨병** 보장형)

② 2대 진단비 (**일과성뇌허혈발작·부정맥** 보장형)



선(先)님은 3대질병보험

비례형
단독 가능

업계 최강 **주요치료비 ALL** 탑재!

Upgrade

**암
주요치료비**
ALL치료 OK!

탑재 상품 : 선님은 3대, The건강, 모두암, 3N5 간편

비례형 보장범위 3백만부터 1.5억까지	비례형+정액형 최대 보장금액 17.4억
최대 보장 기간 10년	비례형 치료 보장 범위 모든 치료 ALL 보장

New

**2대
주요치료비**
급여+비급여 OK!

탑재 상품 : 선님은 3대, The건강, 3N5 간편

비례형 보장범위 1백만부터 5천만까지	비례형+정액형 최대 보장금액 7억
최대 보장 기간 10년	비급여 치료 포함 급여 + 비급여 구분없이 보장!

업계최초

**3대
주요치료비**
가성비 갑 OK!

탑재 상품 : 선님은 3대, The건강, 3N5 간편

하나로 보장 OK 암·뇌·심 3대 모두 보장	최대 보장 기간 10년	최대 보장 금액 15억
--	------------------------	------------------------

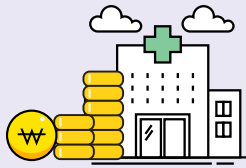

업계 주요치료비 최강자는
흥국화재입니다!
주요치료비

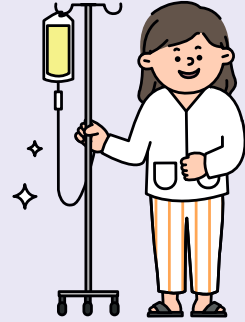

주요치료비

✦ 업계 최강 주요치료비 탑재 라인업

암
주요치료비

선넘은 3대
The건강
모두암
3N5 간편

2대
주요치료비

선넘은 3대
The건강
3N5 간편

3대
주요치료비

선넘은 3대
The건강
3N5 간편

업계 최강 암 + 2대 추천 플랜

		담보명	가입금액 (만원)	
암	정액형	암주요치료비 (유사암 제외)	1천	} 최대 16.2억
		암주요치료비 (유사암) 업계유일	2백	
	비례형	종합병원 암치료지원금	1억 5천	
2대	정액형	2대질병 주요치료비	1천	} 최대 6억
	비례형	종합병원 2대질병치료지원금	5천	

[기준] 선넘은3대 (1종/무해약50%) | 자유형플랜 | 상해1급 | 20년납 90세만기 | 상해후유80% 2천만, 암진단 1백만, 유사암진단 1십만, 뇌혈관진단 1십만, 허혈성심진단 1십만, 남연1십만 포함 산출 | 단위:원

구분	30세	40세	50세
여	33,741	44,134	50,149
남	41,049	56,494	77,688

※ 상품 오픈 이후 보험료 일부 상이할 수 있음.

3 · X · 5

업그레이드 된 **업계최강 암주요치료비**까지 탑재!

3 · X · 5 11월 종료 확정

N년내 입원 · 수술 고지 X



고지가 간편해서 비싼거 아니냐구요?
보험료는 **355 수준**으로 **핵저렴**합니다!

75세까지 가입 가능!

기억도 안나는 고지사항 걱정하지 말고 3X5로 GO!

<p>암 진단비</p> <p>3천</p>	<p>2대 진단비 (뇌혈 / 허혈성심)</p> <p>각 2천</p>	<p>항암방사선 약물치료비</p> <p>2천</p>	<p>신통합암 진단비(8그룹)</p> <p>최대 1.6억</p>
<p>All-Risk 질병수술비</p> <p>20만</p>	<p>2대 수술비 (뇌혈 / 허혈성심)</p> <p>각 1천</p>	<p>다빈치로봇암 (갑·기 외 / 갑·기)</p> <p>각 5백</p>	<p>카티(Car-T) 항암치료비</p> <p>5천</p>

※ 최대 가입 한도 기재

양성종양종수술비, 질병종수술비, 1인실입원비, 암주요치료비 OK!

업그레이드 된 **업계최강 암주요치료비**까지 탑재!
고지는 305 + 보험료는 355



고지도 초간편한데, 이 담보, 이 한도까지!

종합 업셀링 플랜

가입담보	가입금액 (만원)
암진단비(유사암제외)	1,000
유사암진단비 Ⅲ	200
뇌혈관질환진단비 Ⅱ	1,000
허혈성심장질환진단비 Ⅱ	1,000
질병수술비	10 <small>단독으로 20만원 가입가능</small>
질병 1~5종 수술비 Ⅲ	10 /20/50/ 100/500

[기준] 355 간편 (2종/해지환급금지형) | 3.X.5플랜 | 상해급 | 20년갱신 100세만기 | 상해사망 1백만 포함 산출 | 단위:원

구분	40세	50세	60세
남	17,789	38,043	69,612
여	22,625	33,717	53,628

[기준] 355 간편 (1종/무해약 납입후표준환급) | 3.X.5플랜 | 상해급 | 20년납 90세만기 | 상해사망 1백만 포함 산출 | 단위:원

구분	40세	50세	60세
남	51,402	65,760	80,586
여	48,377	54,556	61,121

암 업셀링 플랜

가입담보	가입금액 (만원)
항암방사선약물치료비	2,000
표적항암약물허가치료비(10년갱신)	5,000
카티(CAR-T) 항암약물허가치료비(10년갱신)	3,000
특정면역항암약물허가치료비(10년갱신)	2,000
항암세기조절방사선치료비(10년갱신)	1,000
항암양성자방사선치료비(10년갱신)	1,000
신재진단암진단비 Ⅱ 최대 5회 보장	1,000 <small>최대 2천 가입가능</small>

[기준] 355 간편 (1종/무해약 납입후표준환급) | 3.X.5플랜 | 상해급 | 20년납 90세만기 | 암진단비 1백, 유사암 1십, 상해사망 1백(30세 여성 상해사망 3천) 포함 산출 기준 | 단위:원

구분	40세	50세	60세
남	31,157	43,063	59,608
여	30,758	33,635	33,901

※ 상품 오픈 이후 보험료 일부 상이할 수 있음.

업그레이드 된 암주요치료비
[정액형+비례형]도 추가 가능!

5 · 10 · 10

병력이 있어도 할인 받고 저렴하게 가입하자! 건강할수록 **할인 받는**

한시운영

5 · 10 · 10

최대 31%
할인 가능!

가입 시 건강 할인 + 가입 후 매년 무사고 전환

※ 10년 건강고지 가입 시 무사고 전환 불가

업계 최고 인수기준으로 가입 가능!



업계 최강

흥국화재 질병수술비!

ALL-risk
포함

5
·
10
·
10

질병 1~5종 수술비

자율종수술비!



종별 가입금액 연계 완화!

**5종 최소한도 + 그외 원하는 종만
최대 한도 가입 OK!**



업계 최고 수술비 450만원 + 123인실 추천 플랜

구분	담보명	가입금액(만원)	
		질병	상해
수술비	수술비(All-risk)	100	100
	질병수술비(특정4대질병제외)	100	-
	상급종합병원 수술비	200	100
	종합병원 수술비	50	50
	상급종합병원 수술 시	450	250
123인실	상급종합병원 1인실(특실포함) 입원비(1-30일)	40	40
	종합병원 1인실(특실포함) 입원비(1-30일)	20	20
	상급종합병원 2~3인실 입원비(1-30일)	15	15
	종합병원 2~3인실 입원비(1-30일)	5	5

[기준] 5.10.10(2종 무해약납입후 50%환급) | 10년 건강고지형 | 상해1급 | 30년납 90세만기 | 상해후유80%이상 1억, 상사 4천만, 납입면제 1십만 포함 산출 | 단위원

구분	40세	50세	60세
남	30,696	37,396	45,319
여	38,743	41,223	44,122

※ 상품 오픈 이후 보험료 일부 상이할 수 있음.

정말 10월이 마지막 가입 찬스!

모두암PLUS 흥국암플러스플랜(인수완화 플랜)

흥국
화재

무할증암

10월 중 종료 예정!

질병 인수 파격 완화!

무할증

무서류

무방진

질염, 자궁근종, 성대결절, 고환염, 인공수정, 불임 등 현증도 표준 인수!
여성질환/다빈도질환 업계 최강 인수는 오직 흥국화재뿐!

질염	
승	패
흥국화재	VS A사
현증 표준 인수	1개월 경과 후

자궁 내막증	
승	패
흥국화재	VS A사
현증 표준 인수 <small>(재발 2년 부담보)</small>	수술 필수! 1개월 경과 후!

자궁근종, 자궁폴립	
승	패
흥국화재	VS A사
현증 표준 인수	수술 필수! 1개월 경과 후

난소 낭종	
승	패
흥국화재	VS A사
현증 인수 <small>(2년 부담보) (제거 시 표준 인수)</small>	수술 필수! 1개월 경과 후!

※ 1차 언더라이팅 지침이며, 피보험자의 개인 병력 상태에 따라 인수 기준은 달라질 수 있음.

NEW 5대 양성종양 진단비 **진단만 받아도 드려요**

※ 그룹별 최초 1회한

최대 30만원

대장양성종양 및 특정폴립

구분	분류번호	대상이 되는 질병
1	D12.0	맹장의 양성 신생물
2	D12.1	충수의 양성 신생물
3	D12.2	상행결장의 양성 신생물
4	D12.3	횡행결장의 양성 신생물
5	D12.4	하행결장의 양성 신생물
6	D12.5	구불결장의 양성 신생물
7	D12.6	상세불명의 양성 신생물
8	D12.7	직장구불결장접합부의 양성 신생물
9	D12.8	직장의 양성 신생물
10	K62.1	직장 폴립
11	K63.5	결장의 폴립

최대 30만원

위·십이지장·소화계통 양성종양 및 특정폴립

구분	분류번호	대상이 되는 질병
1	D13	기타 및 부위불명의 소화계통의 양성 신생물
2	K31.7	위 및 십이지장의 폴립

최대 50만원

중이·호흡계통·흉곽내기관 양성종양

구분	분류번호	대상이 되는 질병
1	D14	중이 및 호흡계통의 양성 신생물
2	D15	기타 및 상세불명의 흉곽내기관의 양성 신생물

최대 100만원

골·관절연골 양성종양

구분	분류번호	대상이 되는 질병
1	D16	골 및 관절연골의 양성 신생물

최대 500만원

특정양성뇌종양

구분	분류번호	대상이 되는 질병
1	D32	수막의 양성 신생물
2	D33	뇌 및 중추신경계통의 기타 부분의 양성 신생물
3	D35.2	뇌하수체의 양성 신생물
4	D35.3	두개인두관의 양성 신생물
5	D35.4	송과선의 양성 신생물

양성종양 1~4종 수술비 **수술하면 드려요**

※ 종별 최초 1회한

최대 30만원

양성종양 1종 수술비

구분	분류번호	대상이 되는 질병
1	D12	결장, 직장, 항문 및 항문관의 양성신생물
2	D16	골 및 관절연골의 양성 신생물
3	D17	양성 지방종성 신생물
4	D21	결합조직 및 기타 연조직의 기타 양성 신생물
5	D22	멜라닌세포모반
6	D23	피부의 기타 양성 신생물
7	D24	유방의 양성 신생물
8	D25	자궁의 평활근종
9	D26	자궁의 기타 양성 신생물
10	D34	갑상선의 양성 신생물
11	D36	기타 및 상세불명 부위의 양성 신생물
12	J33.0	비강의 폴립
13	J98.40	고립성 폐결절
14	K63.5	결장의 폴립
15	N60	양성 유방형성이상
16	N61	유방의 염증성 장애
17	N63	유방의 상세불명의 덩이
18	N64	유방의 기타 장애

최대 50만원

양성종양 2종 수술비

구분	분류번호	대상이 되는 질병
1	D10	입 및 인두의 양성 신생물
2	D13	기타 및 부위불명의 소화계통의 양성 신생물
3	D14	중이 및 호흡계통의 양성 신생물
4	D18	모든 부위의 혈관종 및 림프관종
5	D19	중피조직의 양성 신생물
6	D28	기타 및 상세불명의 여성생식기관의 양성 신생물
7	D29	남성생식기관의 양성 신생물
8	D30	비뇨기관의 양성 신생물
9	D31	눈 및 부속기의 양성 신생물
10	E05	갑상선독증(갑상선기능항진증)
11	K13.2	혀를 포함하는 구강상피의 백반 및 기타 장애
12	K13.4	구강점막의 육아종 및 육아종 유사병변
13	K31.7	위 및 십이지장의 폴립
14	K82.8	담낭의 기타 명시된 질환
15	K86.1	기타 만성 췌장염
16	N42.3	전립선의 이형성
17	N87.0	경도 자궁경부이형성
18	N89.0	경도 질이형성
19	N90.0	경도 외음위형성

최대 300만원

양성종양 3종 수술비

구분	분류번호	대상이 되는 질병
1	D11	주침샘의 양성 신생물
2	D27	난소의 양성 신생물
3	D35	기타 및 상세불명의 내분비선의 양성 신생물
4	K51	궤양성 대장염
5	K74	간의 섬유증 및 경변증

최대 500만원

양성종양 4종 수술비

구분	분류번호	대상이 되는 질병
1	D15	기타 및 상세불명의 흉곽내기관의 양성 신생물
2	D20	후복막 및 복막 연조직의 양성 신생물
3	D32	수막의 양성 신생물
4	D33	뇌 및 중추신경계통의 기타 부분의 양성 신생물
5	K50	크론병(궤소성 장염)
6	K83.0	담관염

원발/전이 구분 NO! 완벽 그자체 암담보!

신통합 삼총사로 암 완벽 대비!

※ 단, 신통합암진단비Ⅱ(원발후 전이)의 경우 KCD코드 분류 기준상 전이 코드가 없는 Group④,⑤은 미운용.



판
별
표

신통합암 (전이포함) 진단비Ⅱ

신통합암 (원발후 전이포함) 진단비Ⅱ

업계유일 신통합항암 방사선약물치료비Ⅱ

1그룹

특정암Ⅱ (전이 포함)
피부, 유방, 림프절, 상세불명 등

구분	분류번호	대상이 되는 질병
1	C43	피부의 악성 흑색종
2	C50	유방의 악성신생물 (암)
3	C76	기타 및 부위불명의 악성 신생물 (암)
4	C97	독립된(원발성) 여러 부위의 악성 신생물 (암)
5	D45	진성 적혈구증가증
6	D47.3	본태성(출혈성) 혈소판혈증
7	D47.4	골수섬유증
8	C79.88	기타 명시된 부위의 이차성 악성 신생물 (암)
9	C79.9	상세불명 부위의 이차성 악성 신생물 (암)
10	C80	부위의 명시가 없는 악성 신생물 (암)
11	C77	림프절의 이차성 및 상세불명의 악성 신생물 (암)
12	C79.2	피부의 이차성 악성 신생물 (암)
13	C79.80	유방의 이차성 악성 신생물 (암)

2그룹

골 및 생식기암 (전이 포함)
뼈, 생식기관 등

구분	분류번호	대상이 되는 질병
1	C51~C58	여성 생식기관의 악성 신생물 (암)
2	C60~C63	남성 생식기관의 악성 신생물 (암)
3	C79.6	난소의 이차성 악성 신생물 (암)
4	C79.81	생식기관의 이차성 악성 신생물 (암)
5	C40~C41	골 및 관절연골의 악성 신생물 (암)
6	C79.5	골 및 골수의 이차성 악성신생물 (암)

3그룹

비뇨기관 및 특정 내분비선암 (전이 포함)
비뇨(방광,요관,신장,부신등)

구분	분류번호	대상이 되는 질병
1	C64	신우를 제외한 신장의 악성 신생물 (암)
2	C65	신우의 악성 신생물 (암)
3	C66	요관의 악성 신생물 (암)
4	C67	방광의 악성 신생물 (암)
5	C68	기타 및 상세불명의 비뇨기관의 악성 신생물 (암)
6	C74	부신의 악성 신생물 (암)
7	C75	기타 내분비선 및 관련 구조물의 악성 신생물 (암)
8	C79.0	신장 및 신우의 이차성 악성 신생물 (암)
9	C79.1	방광과 기타 및 상세불명의 비뇨기관의 이차성 악성 신생물 (암)
10	C79.7	부신의 이차성 악성 신생물 (암)

4그룹

2대 부위암
입술, 구강, 인두, 눈 등

구분	분류번호	대상이 되는 질병
1	C00~C14	입술, 구강 및 인두의 악성 신생물 (암)
2	C69	눈 및 부속기의 악성 신생물 (암)

5그룹

2대 부위암Ⅲ (전이 포함)
소화기관 (식도, 위, 대장등), 복막

구분	분류번호	대상이 되는 질병
1	C15	식도의 악성 신생물 (암)
2	C16	위의 악성 신생물 (암)
3	C18	결장의 악성 신생물 (암)
4	C19	직장 구불 결장 접합부의 악성 신생물 (암)
5	C20	직장의 악성 신생물 (암)
6	C21	항문 및 항문관의 악성 신생물 (암)
7	C26	기타 및 부위불명 소화기관의 악성 신생물 (암)
8	C45	종피종
9	C46	카포시육종
10	C47	말초신경 및 자율신경계통의 악성 신생물 (암)
11	C48	후복막 및 복막의 악성 신생물 (암)
12	C49	기타 결합조직 및 연조직의 악성 신생물 (암)
13	C78.5	대장 및 직장의 이차성 악성 신생물 (암)
14	C78.6	후복막 및 복막의 이차성 악성 신생물 (암)
15	C78.8	기타 및 상세불명의 소화기관의 이차성 악성 신생물 (암)

6그룹

특정 소화기관 암 (전이 포함)
소장, 간, 담낭, 췌장 등

구분	분류번호	대상이 되는 질병
1	C17	소장의 악성 신생물 (암)
2	C22	간 및 간내 담관의 악성 신생물 (암)
3	C23	담낭의 악성 신생물 (암)
4	C24	담도의 기타 및 상세불명 부분의 악성 신생물 (암)
5	C25	췌장의 악성 신생물 (암)
6	C78.4	소장의 이차성 악성 신생물 (암)
7	C78.7	간 및 간내 담관의 이차성 악성 신생물 (암)

7그룹

2대 부위암Ⅳ (전이 포함)
호흡기(기관지 및 폐), 뇌 등

구분	분류번호	대상이 되는 질병
1	C30~C39	호흡기 및 흉곽내기관의 악성 신생물 (암)
2	C70	수막의 악성 신생물 (암)
3	C71	뇌의 악성 신생물 (암)
4	C72	척수, 뇌신경 및 중추 신경계통의 기타 부분의 악성 신생물 (암)
5	C78.0	폐의 이차성 악성 신생물 (암)
6	C78.1	종격의 이차성 악성 신생물 (암)
7	C78.2	흉막의 이차성 악성 신생물 (암)
8	C78.3	기타 및 상세불명의 호흡기기관의 이차성 악성 신생물 (암)
9	C79.3	뇌 및 뇌막의 이차성 악성 신생물 (암)
10	C79.4	신경계통의 기타 및 상세불명 부분의 이차성 악성 신생물 (암)

8그룹

특정 4대 암
림프종 및 혈액암 등

구분	분류번호	대상이 되는 질병
1	C81~C96	림프, 조혈 및 관련조직의 악성 신생물 (암)
2	D46	골수 형성이상 증후군
3	D47.1	만성 골수증식 질환
4	D47.5	만성 호산구성 백혈병 (과호산구성증후군)



※ 신통합항암 90일 면책, 신통합암 90일면책 / ①~③ 그룹 1년내 50% 감액

계피상이 지문 전자서명 매뉴얼

※ 계피동일시 전자서명 or 지문전자서명 선택가능

전자서명

전자서명 업그레이드

피보험자

전자서명 URL 발송일로부터 3영업일 이내 진행 가능

흥국화재 피보험자 전자서명 매뉴얼

계피상이시 피보험자 전자서명 방법



☑ 흥국화재 모바일 전자서명 조건 [계약자 연령 만 19세 이상]

피보험자 구분	계약자 = 피보험자				계약자 ≠ 피보험자 [미성년자: 계약자 = 1인 친권자 = 모성자(태아)]				
	계약자 서명		피보험자 서명		계약자 서명		피보험자 서명		
	자필서명	지문서명	자필서명	지문서명	자필서명	지문서명	자필서명	지문서명	
미성년 외	○	○	-	-	○	○	X	○	
미성년	태아	전자서명 불가 (계약자 미성년자)				○	○	-	-
	사망담보 미가입					○	○	-	-
	사망담보 가입					○	○	-	-

전자서명 불가 (※미성년 피보험자 서명대상자로 전자서명 불가)

지문인증 전자서명을 위해서는 <흥국화재> 어플 설치 필수!

01 카카오톡으로 '알림록' 발송

흥국화재 모바일 전자서명

알림록 목적

[흥국화재] 피보험자 지문인증 전자서명 안내
고객님의 계약 체결을 위해 모바일로 정략서 확인 및 전자서명 진행을 안내드립니다.

- 상용용 : 무제한 Good 모두 발송 (일회용 2,400원, 1,200원)
- 일반용 : 4,900원
- 계약자 : 이월내
- 피보험자 : 이월내
- 보험료 : 22,450원
- 전자서명 가능 시간 : 2023-09-01 23:00

※ 지문인증 전자서명용 흥국화재 앱 설치가 필요합니다.
앱 설치를 먼저 확인하시고 [정략확인 및 전자서명] 메뉴 [버튼] 클릭후서기 바랍니다.
- 설치방법 : 구글플레이 or 앱스토어 - 흥국화재 앱에 후 다운로드
※ 모바일서명(이)로 부터 상용용 대형 발송을 받은 후 계약할 준비가 완료되면 모바일로 발송 주시기 바랍니다.
※ 본인서명용 : 1705-9999 로 연락주시기 바랍니다.

1 장략확인 및 전자서명하기

※ 알림록이 불가능한 경우 LMS로 자동 전환 발송
※ 알림록이 불가능 한 경우 : 흥국화재 알림록 차단 시카카오톡 알림치시

02 계약사항 확인 후 '진행하기'

Heungkuk Fire & Marine Insurance

흥국화재에 참여하시겠습니까?
이제 계약내용으로 계약을 체결할 수 있습니다.
고객님의 연령과 계약자사하는 성명을 확인 후 본인서명용 진행해주시기 바랍니다.

계약사항확인

계약자명 : 이*나
피보험자명 : 이*나

1 상용용 (필수) 위 서명이 가능합니다.
2 확인 후 체크

진행순서

※ URL은 발송일 포함 3영업일 이내 사용 가능
※ 수납은 익일 5영업일까지 수납 가능

타치 후 본인인증 시작

2 타치 후 본인인증 시작

전자서명 진행하기

03 본인인증 ▶ 청약서 보기

Heungkuk Fire & Marine Insurance

모바일 전자서명

모바일 전자서명 확인

본인인증 수단
아래 본인인증 수단 중 하나를 선택

휴대폰 인증 카카오톡 인증

1 휴대전화 인증을 위한 개인(신용)정보 동의(필수)

2 전체동의

3 전체동의 체크

개인정보 동의 동의 전완료
고유식별정보처리 동의 전완료

전자서명 진행하기

3 전자서명 진행하기 - 지문 전자서명 - 동의체크 확인 이동

지문전자서명

04 동의 체크 및 덧쓰기

Heungkuk Fire & Marine Insurance

모바일 전자서명

모바일 전자서명 진행 안내

1 동의 체크

동의 및 체크 후 [] 내 터치하여 '따라 쓰기(덧쓰기)'

2 타치 후 지문촬영 시작

지문인용 전자서명하기

05 지문 촬영안내(촬영가이드)

촬영 가이드

후면 카메라 렌즈를 깨끗이 닦아주세요

이물감이 없지 않도록 주의하세요

3회 자동 촬영

1 후면 카메라 렌즈를 깨끗이 한 후 '촬영하기' 버튼 클릭

촬영하기

06 지문 촬영 완료 후 '확인'

손가락 이미지 확인 중 취소

환은 감지

[한번에 성공하는 팁!]

- ① 4 손가락을 모으기
- ② 상단 숫자 0이 되도록 지문 맞추기
- ③ 카메라와 손의 거리는 10cm
- ④ 손가락/손바닥을 살짝 구부리기

3회 자동 촬영

1 촬영 대상 손가락 변경 가능 (양손 감지or동시)

2 촬영대상 손가락 변경 가능 (양손 감지or동시)

07 청약서류 개별 확인 후 서명제출

모바일 전자서명

항목별 청약서류 확인 후 모든 항목 '확인완료' 만들기

1 확인완료

※주의사항

- 모든 청약서류는 마지막 장까지 모두 넘겨야함
- 청약 서류 위에 덧쓰기(서명) 하는 것이 아님!

2 피보험서명 완료

흥국화재의 면책 · 감액 조건을 한눈에 쏙~!

※ 동일 상품 내 구분이 필요한 담보에 대해서만 로마자 표기함 ※ 자세한 내용은 약관 별도 확인 필수 ※ 일부담보 별도 설명 추가

※ 2024년 10월 판매상품 기준

면책 감액

구분	자녀/MZ/여성MZ		종합(THE건강, 흥행파워), 선님은 3대질병, 모두암PLUS		유병자(3N5간편종합보험)			
	면책	감액	면책	감액	면책	감액		
진단	암진단비 (유사암제외)	15세 미만 X	X	15세 미만 X	1년 내 50%	90일 면책	1년 내 50%	
		15세 이상 90일 면책		15세 이상 90일 면책				
	신통합암진단비 8그룹	15세 미만 X	X	15세 미만 X	1년 내 ①②③그룹 50% 타 그룹 감액X	90일 면책	1년 내 ①②③그룹 50% 타 그룹 감액X	
		15세 이상 90일 면책		15세 이상 90일 면책				
	신재진단암진단비 II [만기까지 5회한]	X 단, 첫번째 암 또는 직전 암 1년 경과 후 다음날부터 보장	X	X 단, 첫번째 암 또는 직전 암 1년 경과 후 다음날부터 보장	X	X 단, 첫번째 암 또는 직전 암 1년 경과 후 다음날부터 보장	X	
	유사암진단비	X	X	X	1년 내 50%	X	1년 내 50%	
유사암진단비III					90일 면책	1년 내 50%		
암	항암방사선 약물치료비	15세 미만 X	X	15세 미만 X	15세 이상 1년 내 50%	90일 면책 단, 갑상선암/ 기타피부암은 면책 X	1년 내 50%	
		15세 이상 90일 면책 단, 갑상선암/기타피부암:면책 X		15세 이상 90일 면책 단, 갑상선암/기타피부암:면책 X				
	신통합 항암방사선약물치료비 8그룹	15세 미만 X	X	15세 미만 X	1년 미만 ①②③그룹 50% 타 그룹 감액X	90일 면책	1년 미만 ①②③그룹 50% 타 그룹 감액X	
		15세 이상 90일 면책		15세 이상 90일 면책				
	표적항암약물치료비	15세 미만 X	1년 내 50%	15세 미만 X	1년 내 50%	90일 면책 단, 갑상선암/ 기타피부암:면책 X	1년 내 50%	
	카티(CAR-T) 항암약물허가치료비	15세 미만 X	X	15세 미만 X	1년 내 50%	90일 면책	1년 내 50%	
	특정면역항암 약물허가치료비	15세 미만 X	1년 내 50%	15세 미만 X	1년 내 50%	90일 면책 단, 갑상선암/ 기타피부암:면책 X	1년 내 50%	
15세 이상 90일 면책 단, 갑상선암/기타피부암:면책 X		15세 이상 90일 면책 단, 갑상선암/기타피부암:면책 X						
수술	암수술비 (유사암제외)	15세 미만 X	X	15세 미만 X	1년 내 50% 단, 모두암은 감액 X	90일 면책	1년 내 50%	
		15세 이상 90일 면책		15세 이상 90일 면책				
유사암수술비	X	X	X	1년 내 50% 단, 모두암은 감액 X	X	1년 내 50%		
2대	진단	통합 뇌질환진단비 통합 심장질환진단비 5그룹	X 단, MZ/여성MZ는 90일 미만 10% 1년 미만 50%	X	90일 내 10% 1년 내 50%	X	90일 내 10% 1년 내 50%	
		뇌혈관질환진단비 뇌출중진단비 뇌출혈진단비 허혈성심질환진단비 급성심근경색증진단비	X	X	X	1년 내 50%	X	90일 내 10% 1년 내 50%
		뇌혈관질환진단비III 뇌출중진단비III 허혈성심질환진단비III 급성심근경색증진단비III			X	30일 내 10%, 1년 내 50%		
		치료	혈전용해치료비	X	X	X	1년 내 50%	X
	수술	뇌혈관질환수술비 허혈성심질환수술비	X	X	X	1년 내 50%	X	90일 내 10% 1년 내 50%
		주요 치료비	암주요치료비(유사암제외)			90일 면책 단, 모두암은 15세미만 면책 X	X	90일 면책
암주요치료비(유사암)				X	X	X	1년 내 50%	
종합병원 암치료지원금				90일 면책 단, 모두암은 15세미만 면책 X	X	90일 면책	X	
2대질병주요치료비				X	X	X	1년 내 50%	
종합병원 2대질병치료지원금				X	X	X	X	
종합병원 3대질병치료지원금				암 90일 면책 2대 면책 X	X	암 90일 면책 2대 면책 X	X	
질병 수술	질병수술비	X	X	X	X	X	1년 내 50%	
	N대 수술비	X	X	X	1년 내 50%	X	1년 내 50%	
	질병 1~5종 수술비III	X	X	X	X	X	1년 내 50%	
	양성종양 1~4종 수술비	90일 면책 단, 자녀보험은 15세 미만 면책 X	X	90일 면책	1년 내 50%	90일 면책	1년 내 50%	



흥국화재의 최강 상품들! 고지사항까지 한눈에 썩~ 상품 선택 로드맵



상품 로드맵

※ 6대질병 : 암/협심증/심장판막증/간경화증/뇌졸중증(뇌출혈, 뇌경색)/심근경색

상품명	고지사항
<p>저렴</p> <p>보험료 할인</p> <p>흥Good The건강한 종합보험 5.10.10 최대 31%할인</p>	<p>3개월 질병확정진단/질병의심소견/치료/입원/수술/투약 1년 진찰 또는 검사를 받고 추가검사(재검사) 5년 입원/수술/계속하여 7일 이상치료/계속하여 30일 이상 투약 5년11대질병치료 암/백혈병/고혈압/협심증/심근경색/심장판막증/간경화증/뇌졸중증(뇌출혈, 뇌경색)/당뇨병/에이즈및HIV보균 6~10년 입원/수술</p>
<p>무할증</p> <p>파워종합보험 더플러스건강보험 쏟나는MZ보험 맘편한자녀사랑보험 건강채 종합상품</p>	<p>3개월 질병확정진단/질병의심소견/치료/입원/수술/투약 1년 진찰 또는 검사를 받고 추가검사(재검사) 5년 입원/수술/계속하여 7일 이상치료/계속하여 30일 이상 투약 5년11대질병치료 암/백혈병/고혈압/협심증/심근경색/심장판막증/간경화증/뇌졸중증(뇌출혈, 뇌경색)/당뇨병/에이즈및HIV보균</p>
<p>초경할증</p> <p>흥Good 선(先)넘은 3대질병보장보험 신상품</p>	<p>3개월 질병확정진단/질병의심소견/치료/입원/수술/투약 1년 진찰 또는 검사를 받고 추가검사(재검사) 5년 입원/수술/계속하여 7일 이상치료/계속하여 30일 이상 투약 5년11대질병치료 암/백혈병/고혈압/협심증/심근경색/심장판막증/간경화증/뇌졸중증(뇌출혈, 뇌경색)/당뇨병/에이즈및HIV보균</p>
<p>경할증</p> <p>든든한 3.N.5내 3.10.5종합 유병자상품</p>	<p>3개월 입원/수술/검사/추가검사필요조건, 질병의심or확정진단 10년 입원/수술 5년내 6대질병 진단/입원/수술</p>
<p>중할증</p> <p>든든한 3.N.5내 3.10.5종합 3.7.5플랜 유병자상품</p>	<p>3개월 입원/수술/검사/추가검사필요조건, 질병의심or확정진단 7년 입원/수술 5년내 6대질병 진단/입원/수술</p>
<p>중할증</p> <p>든든한 3.N.5내 3.5.5종합 유병자상품</p>	<p>3개월 입원/수술/검사/추가검사필요조건, 질병의심or확정진단 5년 입원/수술 5년내 6대질병 진단/입원/수술</p>
<p>중할증</p> <p>든든한 3.N.5내 3.5.5종합 3.X.5플랜 유병자상품</p>	<p>3개월 입원/수술/검사/추가검사필요조건, 질병의심or확정진단 5년내 6대질병 진단/입원/수술 N년내 입원/수술 고지X</p>
<p>중할증</p> <p>6090청춘보험 시니어 유병자상품</p>	<p>3개월 입원/수술/검사/추가검사필요조건, 질병의심or확정진단 3년 입원/수술 5년내 6대질병 진단/입원/수술</p>
<p>고할증</p> <p>든든한 3.N.5내 3.2.5종합 유병자상품</p>	<p>3개월 입원/수술/검사/추가검사필요조건, 질병의심or확정진단 2년 입원/수술 5년 '암' 진단/입원/수술</p>
<p>고할증</p> <p>든든한 3.N.5내 3.2.5종합 간편안플랜 유병자상품</p>	<p>3개월 입원/수술/검사/추가검사필요조건, 질병의심or확정진단 5년 '암' 진단/입원/수술</p>

보험료 수준

※ 본 자료는 판매자 교육용 자료로서, 고객에게 제시·교부의 목적으로 사용할 수 없으며, 보험안내자료(광고, 선전물 등)의 사용을 절대 금지합니다.

이유있는 자신감, 흥국화재 최강 라인업

상품		구분		가입연령	납입면제기능		주요 플랜 [연령]	
중장년	NEW 선(先)늙은 3대질병 (24.10)	1종 (비갱신)	1형	해약환급금지급형	15~75	선택형 납입면제 상해·질병80%이상 후유, 암진단(유사암 제외), 뇌졸중·급성심근경색진단	자유형플랜 고고당 플랜 누적 Pass 플랜	
			2형	무해약 50%				
		2종 (갱신)	1형	20년 갱신	20~75			
			2형	[무해약]20년 갱신				
	The건강 (24.10)	1종	해약환급금지급형		만 15~70	암(유사암 제외), 상해·질병 80%이상후유, 뇌졸중진단, 급성심근경색진단, 말기간경화/만성폐질환/말기신부전 진단	<건강고지형> 무사고 계약전환 가능 일반고지형(5년내) 건강고지형(6~10년내)	
2종	무해약 50%							
홍행퍼워 종합 (24.08)	1종	해약환급금지급형		페이백 탑재 15~70	상해/질병 80%이상 후유, 암(유사암 제외), 뇌졸중, 급성심근경색증, 말기 간경화/만성폐질환/신부전증	흥미UP플랜 [15~65세]		
	2종	무해약 50%						
더플러스 종합 (24.08)	1종	20년 갱신		20~70	상해/질병 80%이상 후유, 암 (유사암 제외), 뇌졸중, 급성심근경색증, 말기간경화/폐질환/신부전증	흥미UP플랜 [20~65세]		
	2종	25년 갱신						
	3종	30년 갱신						
	4종	[무해약] 30년 갱신						
HOT 모두암 PLUS (24.10)	1종	1형	해약환급금지급형	0~75	암 (유사암 제외), 상해/질병 80% 이상 후유	★ 암씩자유형플랜 · 흥국암플러스플랜 (=무할증암) · 암씩고고당 · 처음만난 흥Good암플랜 · 흥Good Up플랜		
		2형	무해약 50%					
	2종	1형	20년 갱신	20~75				
		2형	30년 갱신					
자녀 맘편한 자녀 (24.08)	1종	해약환급금지급형		페이백 탑재 태아, 0~15	상해/질병 50%이상 후유, 암(유사암 제외), 뇌혈관질환, 허혈성심질환, 양성뇌종양, 중대한재생불량성빈혈	흥미UP 프리미엄플랜 프리미엄플랜 쌍태아플랜		
	2종	무해약 50%						
	3종	무해약 표준환급률						
	4종	계약전환형						
MZ 폼나는 MZ (24.08)	1종	해약환급금 지급형		면역 확대 페이백 탑재 15~40	상해/질병 50%이상 후유, 암(유사암 제외), 뇌혈관질환, 허혈성심질환, 양성뇌종양, 중대한재생불량성빈혈	1540-흥미업플랜		
	2종	무해약 50%						
여성 여성 MZ (24.08)	1종	해약환급금지급형		5~50 여성限 페이백 탑재	암(유사암 제외), 상해·질병 50% 이상 후유, 뇌혈관질환(뇌졸중 제외)수술, 허혈성심질환(급성제외)수술, 뇌졸중진단, 급성심근경색진단, 갑상선암수술	모녀함인 함산 최대 8% 가능! 흥Good 내 Mom과 같은 플랜		
	2종	무해약 50%						
우병자 튼튼한 3N5	3.10.5 (24.10)	1종	무해약 표준환급률		20 ~ 85세	암진단(유사암 제외), 뇌졸중진단, 급성심근경색증진단, 상해·질병 80%이상 후유장해	3.10.5 자유형플랜 37.5간편플랜	
		2종	해약환급금지급형					20 ~ 90세
	355 (24.10)	1종 (비갱신)	1형	무해약 표준환급률		20~85	선택형 납입면제 상해/질병 80%이상 후유, 암 (유사암 제외), 뇌졸중, 급성심근경색증	자유형플랜 간편업플랜 (325 限 운영) 355 內 3.X.5 플랜
			2형	해약환급금지급형				
		2종 (갱신)	1형	10년 갱신				
335 (24.10)	2종 (갱신)	2형	20년 갱신					
		3형	[무해약] 20년 갱신					
325 (24.10)	2종 (갱신)	4형	[무해약] 30년 갱신					
		2종 (갱신)	3형	[무해약] 30년 갱신				
6090 청춘 (24.08)	1종	20년 갱신 해약환급금 지급형		60~90	無 TIP 시니어에게 더 필요한건 납입면제보다는 저렴한 보험료!	흥미UP 청춘플랜(유병자형) <일말의무사항> · 3개월내 입원/수술/검사 · 3년내 입원/수술 · 5년내 6대질병 진단/입원/수술 ✓ 암 / 협심증 / 심장판막증 / 간경화증 ✓ 뇌졸중증(뇌출혈, 뇌경색) ✓ 심근경색		
	2종	1형	무해약 50%					
치매간병 123 치매 (24.04)	1종 일반심사	1형	해약환급금지급형		20~70	중증도치매발생(CDR2점 이상) * 납입면제 사유 발생 시 적립보험료 납입중지	일반심사형, 간편심사형 <간편심사형 기준 일말의무사항> · 1년내 경도이상인지장애 · 5년내 7대 질병(치매 등) 및 상해 ✓ 치매 / 경도 이상의 인지기능장애 ✓ 알츠하이머, 파킨슨병 ✓ 외상성뇌손상 ✓ 뇌졸중증(뇌출혈, 뇌경색) ✓ 심근경색	
		2형	무해약 납입후 50% 해약환급금지급형					
	2종 간편심사	1형	해약환급금지급형					
		2형	무해약 납입후 50% 해약환급금지급형					
간병치매 (24.08)	1종 일반심사	1형	무해약 표준환급률		20~70	장기요양등급진단(1-5등급) 상해/질병 80%이상 후유 [만기연장 불가사유 상동]	자유형플랜 흥미UP_통큰 간병플랜	
		2형	해약환급금지급형					
	2종 간편심사	1형	무해약 표준환급률					
		2형	해약환급금지급형					
운전자 종합 (24.08)	1종 일반심사	1형	무해약 표준환급률		페이백 탑재 18~75	자동차사고 부상등급 (1~7급) 교통사고 50% 이상 후유	SMILE 기본플랜 [18~75세] SMILE 간편플랜 [18~75세] SMILE 상해플랜 [18~60세] 스마일운전자상해플랜(구금지업플랜)	
		2종 간편심사	1형	무해약 표준환급률				

※ 자세한 내용은 반드시 약관을 확인하시기 바랍니다.

흥국화재해상보험주식회사, 2024년 10월 전략영업본부(GA) 제작 [Thanks to (제작에 도움 주신 분들) 조기호, 김중오, 황술, 김준, 인호정, 박영옥, 배진호, 이지은, 조남혁, 최영희, 황태현]

※ 본 자료는 판매자 교육용 자료로서, 고객에게 제시·교부의 목적으로 사용할 수 없으며, 보험안내자료(광고, 선전물 등)의 사용을 절대 금지합니다.