

1

2025 January

JOY
MAGAZINE

MG손해보험

MG와 함께하는
으샤으샤
으샤년



HAPPY
2025

1월 핵심이슈

01

업계누적^無 병실구분^無 직업제한^無

**20만 20만 20만
동일한도**

질병, 상해, 3대질병

※ 3대:암(유사암제외),뇌혈관질환,허혈성심장질환

입원치료수술비
(종합병원,상급종합)

02

유병자도 할증없는

**가성비 끝판왕
암 치료비**

항암 약물 / 방사선 **각3천만**

표적항암치료 **최대3억**

만만 항암 치료 플랜
(최저보험료 1만)

03

2025년에도 착한 가격으로

**10년 고지보다
더 저렴하게**

**5년 이내
입원과 암만 고지**

(3개월고지 전사공통)

355 남자 암진단비

04

2만원대 만성질환 플랜

대 통 당 고

대상포진 300만

통풍 200만

당뇨 300만

고혈압 500만

상급종합병원만? 1인실만?

모두 보장하는 입원치료수술비 (종합병원)

입원치료수술비

병원

(종합병원, 상급종합
모두 포함)

입원

(1인실, 다인실
모두 포함)

직업,누적

(급수 X, 누적 X)

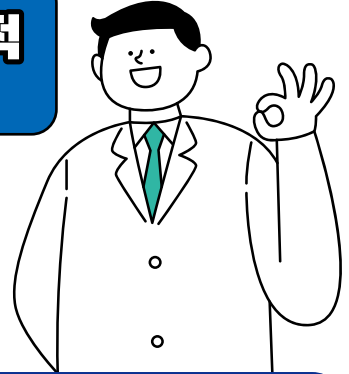

최대 7,200만원 보장

(3대질병으로 입원수술시 : 40만 × 180일)

질병·상해·3대질병 입원치료수술비

※ 3대 : 암(유시암제외), 뇌혈관질환, 허혈성심장질환

15~50세
(원더풀2030 : 0~40세)

각 20만

51~65세

각 15만

66~70세

HOT

각 10만



골절수술후
30일 입원

상해입원치료수술비

하루 20만 X 30일

600만



담석증
5일 입원

질병입원치료수술비

하루 20만 X 5일

100만



뇌출혈수술
45일 입원

3대질병입원치료수술비

하루 40만 X 45일

1,800만

2만원대 만성질환 플랜

대 통 당 고

대 대상포진 / 대상포진눈병

300만 / 300만

통 통풍

200만

당 당뇨 (6.5%이상) / 당뇨 (7.5%이상)

200만 / 100만

고 고혈압

500만

가입 담보	금액
대상포진진단비	300만
대상포진눈병진단비	300만
통풍진단비	200만
당뇨병(당화혈색소6.5%이상)진단비*	200만
당뇨병(당화혈색소7.5%이상)진단비*	100만
만성당뇨합병증진단비	1,000만
고혈압치료비(원발성)(최초1회한)	500만

* 10년갱신

구분	20세	30세	40세
남자	19,356원	29,081원	40,687원
여자	14,597원	20,966원	29,664원

원더풀2030종합보험1종해약환급금미지급형(납입후50%), 30년납90세만기, 상해1급, 일반상해후유보험금1천만포함(30,40세 일반상해사망보험금1천만포함)

내가 낸 보험료보다 더 받는다

건강보험

납입 완료시 자동 지급 건강지원금

가입 담보	금액
암진단비(유사암제외)	1,000만
유사암진단비	200만
질병후유장해보험금(80세만기)	1,000만
뇌혈관질환진단비	1,000만
허혈성심장질환진단비	1,000만
건강지원금(3대질병미발생)	500만
플러스 건강지원금	250만
보험료 합계	30,731원

750만

원더풀2030종합보험1종해약환급금미지급형(납입후50%), 20년납90세만기,상해1급,여자,일반상해후유장해금1천만포함

① 총 납입 보험료 7,375,440원

20세
보험 가입

40세
납입 완료

90세
보장 만기

② 건강 지원금 7,500,000원 돌려받음
3대질병무사고시 ※ 3대 : 암(유사암제외), 뇌혈관질환, 허혈성심장질환

건강지원금 수령시

① - ② = -124,560원 (체감보험료)



더 돌려받고 보장은 90세까지!

가성비 있는 암 치료비

만만 항암치료 플랜

표적항암 약물치료

- ① 7대암(위, 간, 폐, 췌장 등)
- ② 림프종 및 백혈병 관련암
- ③ 그외의 암(유사암 포함)

1억×3회

항암방사선 치료비

3천만원

항암약물치료비

3천만원

[61세 ~ : 1천]

암주요치료비(정액)

1천만원×5년

특정 유사암
주요치료비(정액)

2백만×5년

고고당, 뇌심, 상해다수 유병자도 무할증, 무서류로~가입 가능

담 보 명		만원플랜	실속플랜	고급플랜
항암방사선 치료비		500	1,000	1,000
항암약물 치료비		500	1,000	1,000
10 년 갱 신 형	다빈치로봇 암수술비 (갑상선암 및 전립선암제외)(최초1회한)	1,000	1,000	1,000
	다빈치로봇 암수술비 (갑상선암 및 전립선암)(최초1회한)	300	300	300
	표적항암약물허가치료비 II (7대특정암)(최초1회한)	10,000	10,000	10,000
	표적항암약물허가치료비 II (림프종및 백혈병관련암 II)(최초1회한)	10,000	10,000	10,000
	표적항암약물허가치료비 II (7대특정암, 림프종및백혈병관련암 II 제외)(최초1회한)	10,000	10,000	10,000
	항암양성자 방사선 치료비	3,000	3,000	3,000
	카티(CAR-T)항암약물허가 치료비	5,000	5,000	5,000
	표적항암방사선 치료비(항암세기조절방사선)	2,000	2,000	2,000
	항암호르몬약물허가 치료비 (기타피부암 및 갑상선암제외)	100	100	100
암주요치료비(특정유사암제외,감액없음)(진단후5년,연간1회한)		-	500	1,000
특정유사암주요치료비(감액없음)(진단후5년,연간1회한)		-	200	200
60세1급 기준		17,930원	39,165원	55,825원
20년납100세만기		16,191원	30,101원	40,036원

원더폴종합보험1종해약환급금미지급형(납입후50%)상해1급,일반상해사망보험금3천만포함

다 같은 181일이상 간병인이 아니다!

무제한 간병인은 MG뿐



181일이상 간병인사 용역비

현재 판매중인 타사 약관



하루 15만원 기준 × 180일 = **2,700만원** 차이

MG 약관

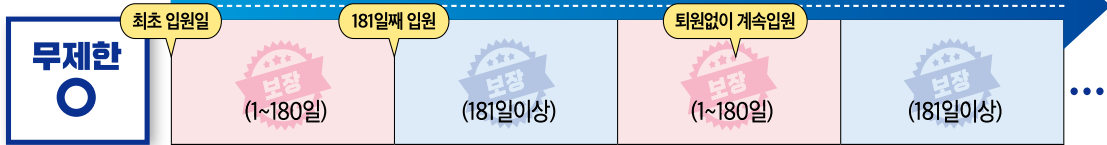

업계누적 20만한도내 타사 중복가입 가능

간병인사용일당 III
(1일이상180일한도)

강추 플랜
★★★

간병인사용일당
(181일이상 180일한도)
(요양/정신/한방병원및의원제외)

요양병원, 한방병원및 의원제외 **20만**
요양병원 **5만**
한방병원및의원 **7만**



15만

원더풀종합

구분	40세	50세
남자	21,646원	26,428원
여자	26,431원	33,098원

355간편

구분	50세	60세
남자	25,905원	29,525원
여자	31,019원	34,491원

355간편1종해약환급금미지급형(납입후50%), 20년납90세만기, 상해1급, 일반상해사망보험금5백만포함
원더풀종합보험1종해약환급금미지급형(납입후50%), 20년납90세만기, 상해1급, 일반상해사망보험금1천만포함

백일해! 독감!

우리아이 전염병 케어플랜

백일해 환자 2023년 대비
2024년 환자
약 **135배** 증가

(2023년 292명에서 2024년 39,559명 발생)

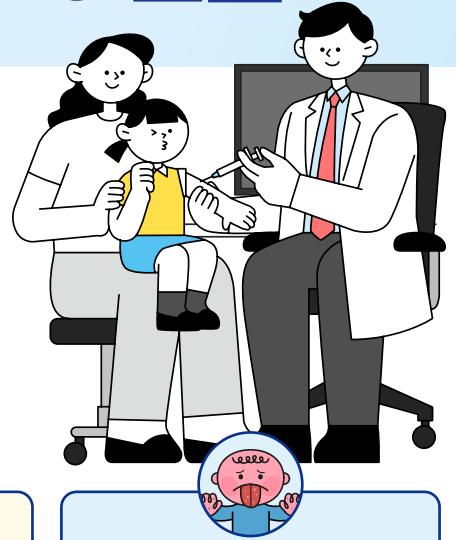

백일해진단비

[특정전염병/입원비별도]

100만



독감치료비

[입원비별도]

20만



수족구, 수두진단비

[~5세까지]

30만

15세까지 전연령 **1만원**

가입 담보	금액
일반상해후유장해보험금	1,000만
6대특정환경성질환입원비(1일이상120일한도)	2만
독감(인플루엔자)입원비(1일이상30일한도)	2만
특정전염병 II 입원비(1일이상30일한도)	2만
독감(인플루엔자)항바이러스제치료비(연간1회한)*	20만
특정전염병진단비	100만
수두진단비	30만
수족구진단비(연간1회한)	30만

* NEW아이조아어린이보험2종(표준형), 20년납100세만기, 자유형플랜 *10년갱신

아프면 준비하는 무릎 보험

감액없는 인공관절 수술비

인공관절 수술비

바로·보·장 이 중요한 이유?

가입 후 수술시기가 대부분 빠르기 때문입니다.



가입하고
**20일만에 양쪽
인공관절 수술!**



**감액·면책없이
양쪽 400만 지급**

지금사례
67세
한**님

355간편 2023. 10월05일
인공관절 수술비 200만 가입

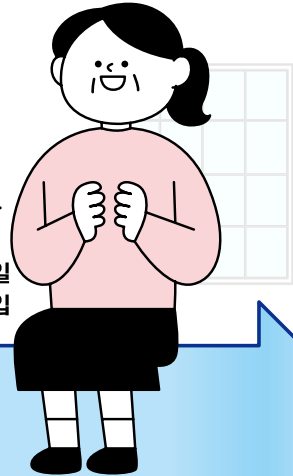

인공관절 1,800만 플랜

가입담보	금액
질병3%이상후유장해보험금	3,000만
뇌혈관질환·심장관련질환 인공관절 수술비	300만



60세 여성 **14,870원**

355간편11종(연만기자동갱신형),
10년갱신, 상해급, 일반상해사망보험금5백만포함, 최저보험료2만

10년 고지하고 고지위반 불안한데

보험료는 더 비싸다 (암진단비 3천 비교)

암진단비 3천 비교

 55세	WINNER *** MG ***	A사	B사	C사	D사
	3.5.5	3.10.10	3.10.5	3.10.10	3.10.10
	40,290원	50,580원	49,770원	43,920원	42,630원

 60세	WINNER *** MG ***	A사	B사	C사	D사
	3.5.5	3.10.10	3.10.5	3.10.10	3.10.10
	51,900원	69,780원	69,060원	61,740원	58,620원

 65세	WINNER *** MG ***	A사	B사	C사	D사
	3.5.5	3.10.10	3.10.5	3.10.10	3.10.10
	64,680원	90,660원	90,120원	81,150원	76,590원

 70세	WINNER *** MG ***	A사	B사	C사	D사
	3.5.5	3.10.10	3.10.5	3.10.10	3.10.10
	76,470원	109,710원	109,530원	99,210원	93,390원

※ 355간편11종(연만기자동갱신형), 20년갱신, 암진단비3천, 상해1급기준

남자 암진단비는 **MG 3.5.5**가 최저 [~70세까지 5천, 71~75세 3천]

MG 특별한

굿컴퍼니 상해보험

단체 상해보험

중대재해처벌법이란?

사업주의 안전 조치 미흡으로 인한 중대재해에 대해 사업주나 경영책임자까지 엄격하게 처벌함으로써 산업재해를 예방하기 위한 취지로 제정된 법률



처벌규정

1. 사업주 또는 경영책임자 등: 1년이상 징역 또는 10억원이하 벌금
2. 법인대상: 양벌규정에 의한 50억 이하 벌금
3. 손해배상규정: 손해액의 5배를 넘지않는 배상책임



산재로 인정받지 못해도 민법, 형사법상 손해배상 책임발생

MG단체보험의 장점



1 가입조건

법인사업자 : 5인이상
개인사업자 : 10인이상



2 간소화 청약 진행

대표 피보험자인
단체 협약서로
자필서명 대체



3 할인제도

10인이상 1%할인
50인이상 2%할인



4 산업재해장해

최대 1.5천 가능

구분	MG	A사	B사
수정률 (보장보험료기준)	5년 120%	55%	40%
	10년 180%	110%	80%
	15년 200%	130%	100%

2024.12월 기준

원더풀 종합보험 질병, 상해, 운전자, 생활보장 토탈케어 종합보험

상품 기본 구조	가입연령	15~70세	<ul style="list-style-type: none"> · 통합형암진단비 7,000만 · 통합형천이암진단비 2,000만 · 암통원 72만 · 심장질환진단비 I, II, III, IV(49기타부정맥)보장 · 간병인사용일당 15만원 · 당뇨진단비최고 3백 당화혈색소6.5이상 2백, 7.5이상 1백 · 생보형질병1~5종수술비 III 2,000만 · 여성특정질병수술비 100만원 · 부인과질병수술비 II 50만 · 표적항암 II 최초 1억, 매년 3,000만 · 항암방사선약물 3,000만원
	보장기간	비갱신 : 80, 90, 100세만기 / 연만기 자동갱신 : 10, 20, 30년 자동갱신형(최대 보장기간 : 100세만기)	
	납입기간	10, 15, 20, 25, 30년(무해지는 10, 15년 제외) 연만기자동갱신형 : 전기납	
	납입면제	3대, 8대, 납입지원 선택	
	최소보험료	3만원(동행플러스 2만원), 갱신형 : 5만원	
알림의무	<ul style="list-style-type: none"> · 3개월이내 질병확정진단/질병의심소견/치료/입원/수술(제왕절개포함)/투약 · 3개월이내 혈압강하제/신경안정제/수면제/각성제(흥분제)/진통제등약물복용 · 1년이내 진찰또는검사후추가(재)검사실시 	<ul style="list-style-type: none"> · 5년이내입원/수술(제왕절개포함)/계속하여 7일이상치료/계속하여 30일이상투약 · 5년이내 10대질병확정진단/치료/입원/수술/투약 · 10대질병 : 암, 백혈병, 고혈압, 협심증, 심근경색, 심장판막증, 간경화증, 뇌졸중증(뇌출혈/뇌경색), 당뇨병, 에이즈 	

원더풀 5!슬림 종합보험 건강하면 보험료 할인받는 보험

상품 기본 구조	가입연령	15~70세	<ul style="list-style-type: none"> · 통합형암진단비 7,000만 · 통합형천이암진단비 2,000만 · 심방세동 및 조동진단비 1,000만 · 뇌전진단비 1,000만 · 일과성뇌허혈발작진단비 100만 · 1~5종수술비 2,000만 · 표적항암 II 최초1억,매년 3,000만 · 1~8종수술비 3,000만
	보장기간	80, 90, 100세만기	
	납입기간	10, 15, 20, 25, 30년(무해지는 10, 15년 제외)	
	납입면제	암, 질병·상해80%이상후유장해	
	최소보험료	3만원(동행플러스 2만)	
알림의무	원더풀종합보험 알림의무 + 6~10년 입원, 수술, 3대질병 * 3대질병 : 암(백혈병포함), 심근경색증, 뇌졸중		

NEW아이조아 어린이보험 어린이 종합보험

상품 기본 구조	가입연령	태아~15세 / 계약전환 : 30, 31, 60, 61세	<ul style="list-style-type: none"> · 통합형암진단비 1억 · 통합형천이암진단비 2,000만 · 다빈치로봇암수술비 1,000만원 · 심장질환진단비IV(부정맥) 1,000만원 · 뇌·심·인수술비 1,000만원 · 질병후유장해 7,000만원(~20세) · 생보형질병1~5종수술비 III 2,000만 · 450여가지 경증질환인수완화 · 新112대특정질병수술비 1,000만 · 독감(인플루엔자) 항바이러스제치료비(연간 1회한) 20만
	보장기간	80, 90, 100세만기	
	납입기간	10, 15, 20, 25, 30년(무해지는 10, 15년제외)	
	납입면제	일반암, 뇌혈관·허혈성심장질환, 중대한재생불량성빈혈, 양성뇌종양, 질병·상해50%후유장해	
	최소보험료	2만원(자유형 1만원)	
알림의무	<ul style="list-style-type: none"> · 3개월이내 질병확정진단/질병의심소견/치료/입원/수술(제왕절개포함)/투약 · 3개월이내 혈압강하제/신경안정제/수면제/각성제(흥분제)/진통제등약물복용 · 1년이내 진찰또는검사후추가(재)검사실시 	<ul style="list-style-type: none"> · 5년이내 입원/수술(제왕절개포함)/계속하여 7일이상치료/계속하여 30일이상투약 · 5년이내 10대질병확정진단/치료/입원/수술/투약 · 10대질병 : 암, 백혈병, 고혈압, 협심증, 심근경색, 심장판막증, 간경화증, 뇌졸중증(뇌출혈/뇌경색), 당뇨병, 에이즈 	

원더풀2030종합보험 MZ를 위한 종합보험

상품 기본 구조	가입연령	0~40세(5종계약전환형은 20~60세)	<ul style="list-style-type: none"> · 납입진단비 200만 · 납입치료비(기혼자용) 인공수정 150만 체외수정 450만 · 납입치료후상환관리지원금 400만 · 심장질환진단비IV(부정맥) 1,000만원 · 뇌·심·인수술비 1,000만원 · 질병후유장해 7,000만원(~20세) · 생보형상해/질병1~5종수술비 III 2,000만원 · 450여가지 경증질환인수완화 · 新112대특정질병수술비 1,000만원 · 통합형천이암진단비 2,000만
	보장기간	80, 90, 100세만기/연만기:20년만기	
	납입기간	20, 25, 30년/연만기는전기납	
	납입면제	일반암, 뇌혈관·허혈성심장질환, 중대한재생불량성빈혈, 양성뇌종양, 질병·상해50%후유장해	
	최소보험료	2만원(자유형 1만원)	
알림의무	<ul style="list-style-type: none"> · 3개월이내 질병확정진단/질병의심소견/치료/입원/수술(제왕절개포함)/투약 · 3개월이내 혈압강하제/신경안정제/수면제/각성제(흥분제)/진통제등약물복용 · 1년이내 진찰 또는 검사후추가(재)검사실시 	<ul style="list-style-type: none"> · 5년이내 입원/수술(제왕절개포함)/계속하여 7일이상치료/계속하여 30일이상투약 · 5년이내 10대질병확정진단/치료/입원/수술/투약 · 10대질병 : 암, 백혈병, 고혈압, 협심증, 심근경색, 심장판막증, 간경화증, 뇌졸중증(뇌출혈/뇌경색), 당뇨병, 에이즈 	

원더풀 355 간편보험 5년 이내 입원/5년 이내 암만 보는

상품 기본 구조	가입연령	15~90세	<ul style="list-style-type: none"> · 산정특례(암/뇌/심/중증외상/중증화상)탑재 · 3%질병/상해후유장해 3,000만원 · 암진단비 7,000만원 · 부위별골라암 · 2대진단비 2,000만 · 위·십이지장및대장양성종양진단비 · 6대기관양성종양수술비
	보장기간	갱신 : 10, 20, 30년/비갱신 : 90, 100세만기	
	납입기간	10, 15, 20, 25, 30년(무해지는 10, 15년제외)	
	납입면제	암, 질병·상해80%이상후유장해	
	최소보험료	2만원	
	알릴의무	· 3개월이내 질병확정진단/질병의심소건/입원/수술/추가검사필요소건 · 5년이내 입원	

원더풀 착한 간편건강보험 3.3.5 / 3.3.5 +1

상품 기본 구조	가입연령	15~90세	<ul style="list-style-type: none"> · 149기타부정맥진단비 ~50세까지 500만원 · 산정특례(뇌/심장)치료비 2,000만원 · 다빈치로봇암수술비 65세까지 1,000만원 · 뇌·심·인수술비 ~60세 300만원, ~70세 200만원 · 카티항암약물허가치료비 5,000만원 · 경증예외질환110여가지 1개월후 인수 · 부위별골라암탑재 · 1~5급장기요양진단비
	보장기간	갱신 : 10, 20, 30년/비갱신 : 90, 100세만기	
	납입기간	10, 15, 20, 25, 30년(무해지는 10, 15년제외)	
	납입면제	암, 질병·상해80%이상후유장해	
	최소보험료	2만원	
	알릴의무	· 3개월이내 질병확정진단/질병의심소건/입원/수술/추가검사필요소건 · 3년이내 입원/수술	

원더풀 간편 건강보험 3.2.5

상품 기본 구조	가입연령	15~90세	<ul style="list-style-type: none"> · 산정특례(뇌/심장)치료비 3,000만원 · 149기타부정맥진단비 ~50세까지 200만원 · 2대진단비 1,000만원(~60세) · 생보형상해/질병1~5중수술비 500만원 · 뇌·심·인수술비 300만원 · 간병인사용일당, 심장질환진단비 · 카티항암약물허가치료비 5,000만원 · 1~5급장기요양진단비
	보장기간	갱신 : 10, 20, 30년/비갱신 : 90, 100세만기	
	납입기간	10, 15, 20, 25, 30년(무해지는 10, 15년제외)	
	납입면제	암, 질병·상해80%이상후유장해	
	최소보험료	2만원	
	알릴의무	· 3개월이내 질병확정진단/질병의심소건/입원/수술/추가검사필요소건 · 2년이내 입원/수술	

NEW하이패스 운전자상해보험 운전자 + 생활보장 종합보험

상품 기본 구조	가입연령	18~80세	<ul style="list-style-type: none"> · 항상병합술(안면/경부)최대 50만원 · 교통사고처리지원금(6주미만) 1,000만원 · 변호사선임비 5,000만원(약식기소항소포함) · 직업, 운전, 1개월치료료고지료간편상해보장
	보장기간	3, 5, 10, 15, 20년만기	
	납입기간	3, 5, 10, 15, 20년	
	납입면제	자부상1~7급, 교통상해50%이상후유장해	
	최소보험료	1만원(더간편전략), 2만원(그외)	
	알릴의무	· 1개월이내 질병확정진단/질병의심소건/치료/입원/수술(제왕절개포함)투약 ※ 자유형은종합보험알릴의무와동일 · 3개월이내 혈압강하제/신경안정제/수면제/각성제(흥분제)/진통제등약물복용	

상품별 주요 가입조건

구분	NEW이 조아 (영대비불환)		원더풀2030종합보험 (영대비불환)		원더풀종합/5슬림종합 (동영비환/스동환)				원더풀355간편 (간비불환)				원더풀착한간편 (335/간비불환)				원더풀간편 (225/간비불환)	
	연령	15~15세	0~40세	15~50세	51~60세	61~65세	15~60세	61~65세	66~70세	61~65세	15~60세	61~70세	71~80세	81~90세	15~60세	61~70세	71~80세	81~90세
암진단비 (유사병역외)	15,000	10,000	10,000	10,000	10,000	5,000	7,000	5,000	5,000	5,000	5,000	~65세 5,000 66~70세 3,000	3,000	500	4,000	2,000	1,000	500
통합형전이암진단비	2,000	2,000	2,000		2,000			1,000		1,000			500	100				-
항암방사선담료비	3,000	3,000	3,000	3,000	2,000	2,000	2,000	1,000	1,000	2,000	1,000	1,000	100	50	500	200	100	50
간병인사용임원비Ⅲ (요양병원, 요양병원 및 요양센터)	20	20	20	20	20	20	20	20	20	20	20	20	5	-	20			-
간병인사용임원비Ⅲ (요양병원)	5	5	5	5	5	5	5	5	5	5	5	5	2	-	5			-
간병인사용임원비Ⅲ (한양병원/동원)	7	7	7	7	7	7	7	7	7	7	7	7	5	-	7			-
간병인사용임원비 (요양/중신/한양병원/계양) (181일/상180일/병5)	-	15	15	15	15	15	15	15	15	15	15	15	-	-	15			-
간병인사용임원지원비 (요양병원/계양)	-	1,000	1,000	1,000	1,000	1,000	1,000	1,000	1,000	1,000	1,000	1,000	400	400	~65세 400			200
간병인사용임원지원비 (요양병원)	-	400	400	400	400	200	200	200	200	200	200	200	200	200	~65세 200			100
암조직료비 (특정유사암/계양)	2,000	2,000	2,000	2,000	2,000	2,000	2,000	2,000	2,000	2,000	2,000	~65세 2,000	1,000	1,000	~65세 2,000			1,000
특정유사암조직료비	400	400	400	400	400	400	400	400	400	400	400	~65세 400	200	200	~65세 400			200
진병1~5중 수술비Ⅲ	40/100/ 200/1,000/ 2,000	40/100/ 200/1,000/ 2,000	40/100/ 200/1,000/ 2,000	40/100/ 200/1,000/ 2,000	20/50/ 100/500/ 1,000	10/25/ 50/300/ 800	20/50/ 100/500/ 1,000	20/50/ 100/500/ 1,000	10/25/ 50/300/ 500	20/50/ 100/500/ 800	20/50/ 100/500/ 1,000	~70세 10/25/ 50/300/ 500	~70세 10/25 50/300 500	~80세 5/15/30/ 200/300	10/25/50/ 300/500	5/15/30/ 200/300	5/15/30/ 200/300	-
노임인수술비	1,000	1,000	1,000	500	300	300	300	200	200	300	200	200	100	-	300	200	100	-
질병후유징혜	7,000			3,000	1,000	1,000	2,000	3,000	3,000	2,000	2,000	500	-	-	2,000	2,000	500	-

MG손보 보험금 지급 확인해 드립니다!

보험금 부지급률

[단위 : %]
100건당 부지급건수 비율

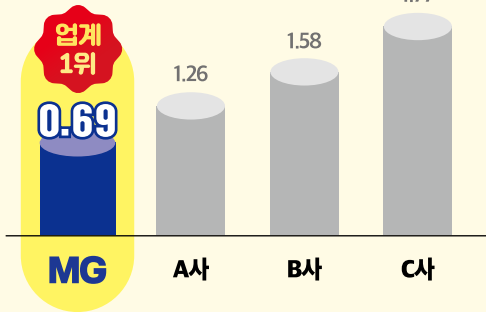

※ 2023년 하반기 공시 기준(손해보험협회)
※ 보험금부지급건수 100건 이하 회사 제외

보험금 신속지급비율

[단위 : %]
보험금 청구접수 후 3일내 신속 지급한 비율

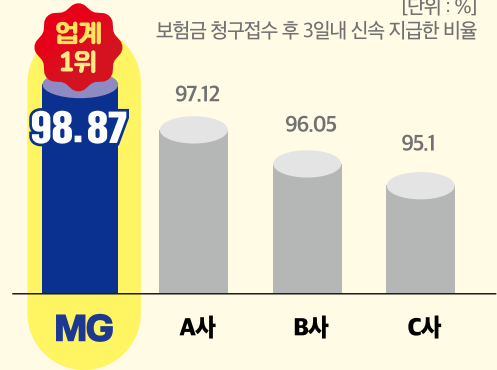

※ 2023년 하반기 공시 기준(손해보험협회)
※ 보험금신속지급건수 100건 이하 회사 제외

MG 안내데스크

1588-5959

- ☑ **모니터링인콜**
1577-3777

- ☑ **전산헬프데스크**
02-3788-2261

- ☑ **자동차보험**
TEL 02-6966-5041(서울)
TEL 064-748-1771(제주)

- ☑ **장기 화재 보험(보험기간 3년이상)**
TEL 02-3788-2544
FAX 0505-088-0971

- ☑ **일반보험설계지원(화재, 배상, 근재) (보험기간1년)**
TEL 02-3788-2032, 2033
TEL 02-3788-2541(수도권)
FAX 0505-088-1682

오늘부터!
MG손해보험

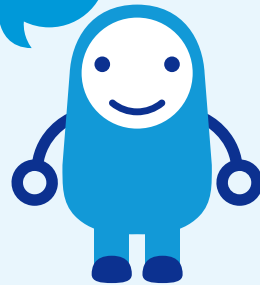

MG GA 접속 주소

<https://mganet.mggeneralins.com>

MGez시스템

<https://mgez.mggeneralins.com>

OPEN

상담사 연결

기다릴 필요없는

보이는 ARS 서비스

계약조회 및 변경

장기

자동차

1. 보험계약조회
2. 해지환급금 조회
3. 계약해지
4. 주소 및 전화번호 변경

보험계약 대출

1. 보험계약대출 신청
2. 대출원리금 상환
3. 대출내역조회
4. 대출금자동이체계좌변경(본인계좌)
5. 대출증명서 발급

장기보험료 납입

1. 장기보험료납입
 - 1. 계좌출금(즉시이체)
 - 2. 가상계좌 발급/조회
 - 3. 카드결제
2. 자동이체계좌 신청 / 변경

증명서 발급

- 발급을 원하시는 증명서를 선택해주세요.
- 보험증권 장기자동차
 - 납입증명서
 - 장기보험 환급금영수증

- 납입증명서 소득공제용
- 예상해지 환급증명서
- 가입증명서

- 보험지급 내역서 장기자동차
- 연말정산용 실손의료비지급 내역서
- 보험계약과래 안내

대표번호

1588-5959
(보이는 ARS 1번)

이용가능시간

평일
09:00~18:00

이용방법

- 홈페이지 회원가입 [전자금융거래] 이후 이용가능
- 금융인증서/공동인증서로 본인인증 후 이용가능

 MG손해보험