

KB라이프

스타(Star)뉴스



선물하나!

신상품 출시**KB 5·10·5
딱좋은 플러스 건강보험
무배당**

선물두울!

**간병인
사용일당 한도상향
암/뇌/심
진단·치료비 강화**

선물세엿!

**KB 트리플 레벨업
연금보험 무배당
재출시**

선물네엿!

**KB 7년의약속
플러스 평생종신보험 무배당
KB 더블업 역모기지
종신보험 무배당**

※ 상품에 관한 자세한 사항은 반드시 해당 약관 및 상품설명서를 확인하시기 바랍니다.
※ 이 자료는 설계사교육용으로 제작된 자료로서 모집용으로 사용 시 「금융소비자보호법」 등
관련 법령에 의해 처벌될 수 있으며, 분리(날장)사용을 금지하고 있습니다.

준법감시인확인필 : GSM-2508003-1(2025.08.28~2026.08.27)



간병보장은 역시! KB라이프

간병인사용일당 한도 상향&연계기준 완화

입계 최대 한도

간병인사용 입원

(요양병원 제외, 1일 이상 180일 한도)

20만원

한도 상향

간병인사용 요양병원 입원

(1일 이상 180일 한도)

~~5만원~~ → **7만원**

부족함 없는 한도

간호간병통합서비스 사용 입원

(1일 이상 180일 한도)

10만원

주계약 기준 완화

주계약 100만원 이상 설계 가능

최대가입금액

(단위: 만원)

상품(특약)명	KB라이프	A생명	B생명	C손보	D손보
간병인사용입원(요양병원 제외)	20	10 비갱신 15 갱신	15	10	20
간병인사용입원(요양병원)	5 → 7	5	5	5	6
간호간병통합서비스 사용 입원	10	10	10	10	10

보험료

(기준: 남자, 50세, 100세만기, 20년납, 해약환급금미지급형, 일반심사형, 단위: 원)

상품(특약)명	KB라이프	가입금액	A사	B사
간병인사용입원(요양병원 제외)		10만	26,286	29,763
간병인사용입원(요양병원)		5만		
간호간병통합서비스 사용 입원		7만		

*간호간병특약은 실손가입여부 및 가입연령에 따라 기준이 달라질 수 있습니다.

*각 특약 가입 시 보장 가능하며, 특약별 보험금 지급사유는 상이하므로 세부내용은 반드시 보험약관 등을 통해 확인하시기 바랍니다. *타사한도 별도

※ 이 상품은 보장성보험으로 은행의 예·적금과는 다른상품이며 저축(연금)목적에는 적합하지 않습니다.

판매자 및 설계사
교육용

※ 상품에 관한 자세한 사항은 반드시 해당 약관 및 상품설명서를 확인하시기 바랍니다.

※ 본 자료는 설계사교육용으로 제작된 자료로서 모집용으로 사용 시 「금융소비자보호법」 등 관련 법령에 의해 처벌될 수 있습니다.

준법감시인확인필 : GSM-2508003-1(2025.08.28~2026.08.27) · 고객제시불가 · 분리(날장) 사용 불가

요양병원도 부담없이!

간병인사용일당 한도 상향&연계기준 완화

따라올자 없다! 럭키비키 KB라이프 간병보장!



**간병인
사용 입원**
(요양병원 제외, 1일 이상 180일 한도)

20만원

**간병인사용
요양병원 입원**
(1일 이상 180일 한도)

7만원

**간호간병통합
서비스 사용 입원**
(1일 이상 180일 한도)

10만원

간병인 3종도 역시, KB라이프

20·7·10플랜 (기준: 간병인사용 입원(요양병원 제외) 20만원, 간병인사용 요양병원 입원 7만원, 간호간병통합서비스 사용입원 10만원, 해약한금금 미지급형, 단위: 원)

상품(특약)명	40세		50세		60세	
	남자	여자	남자	여자	남자	여자
3·1·5(갱신)	11,770	19,788	18,673	35,636	38,391	61,809
3·3·5	34,805	52,186	43,946	65,719	58,732	83,052
3·5·5	25,512	37,306	32,288	47,048	42,717	59,419
5·10·5	19,242	30,075	24,386	37,981	32,261	47,881

* 간호간병특약은 실손가입여부 및 가입연령에 따라 기준이 달라질 수 있습니다.

* 각 특약 가입 시 보장 가능하며, 특약별 보험금 지급사유는 상이하므로 세부내용은 반드시 보험약관 등을 통해 확인하시기 바랍니다. *타사한도 별도

* 3.1.5(갱신): 20년만기, 전기납, 간편심사형/3.3.5, 3.5.5: 100세만기, 20년납, 일반심사형/5.10.5: 100세만기, 20년납, 일반고지형, 납입면제 미적용형

* 갱신계약의 보험료는 갱신일 현재 피보험자의 나이 및 갱신시점의 기초율을 적용하여 계산하기 때문에 갱신계약의 보험료는 크게 달라질 수 있습니다. 보험료가 갱신됨에 따라 고령시점에 부담하는 보험료는 큰 폭으로 인상될 수 있습니다.

※ 이 상품은 보장성보험으로 은행의 예·적금과는 다른상품이며 저축(연금)목적에는 적합하지 않습니다.

판매자 및 설계사
교육용

※ 상품에 관한 자세한 사항은 반드시 해당 약관 및 상품설명서를 확인하시기 바랍니다.

※ 본 자료는 설계사교육용으로 제작된 자료로서 모집용으로 사용 시 「금융소비자보호법」 등 관련 법령에 의해 처벌될 수 있습니다.

준법감시인확인필 : GSM-2508003-1(2025.08.28~2026.08.27) · 고객제시불가 · 분리(납장) 사용 불가



중대한 질병일수록, 보장도 커야 하니까! 암/뇌/심 가입한도 확대

부가율이 증가하고 있는 **암** 담보 경쟁력 강화

**유방암,
전립선암**

51세~60세 2.5천만원



5천만원

*단, 최초계약 후 1년 미만 50%

항암방사선

60세 이하 3천만원



7천만원

뇌혈관질환/허혈성심장질환 진단 및 수술담보 고연령 최대한도 상향!

진단비

61세~65세 3천만원



5천만원

*계약일부터 90일 미만 10%, 90일 이상 1년 미만 50%

수술비

61세~70세 5백만원



1천만원

*단, 최초계약 후 1년 미만 50% (수술 1회당 자세한 지급사유는 해당 약관을 참고)

통원비

[일반] 61세~70세 6만원



10만원

[상급] 61세~65세 10만원



20만원

[상급] 66세~70세 10만원



15만원

*단, 최초계약 후 1년 미만 50% (간편특약에 한함)

※ 이 상품은 보장성보험으로 은행의 예·적금과는 다른상품이며 저축(연금)목적에는 적합하지 않습니다.

판매자 및 설계사
교육용

※ 상품에 관한 자세한 사항은 반드시 해당 약관 및 상품설명서를 확인하시기 바랍니다.

※ 본 자료는 설계사교육용으로 제작된 자료로서 모집용으로 사용 시 「금융소비자보호법」 등 관련 법령에 의해 처벌될 수 있습니다.

준법감시인확인필 : GSM-2508003-1(2025.08.28~2026.08.27) · 고객제시불가 · 분리(날장) 사용 불가



고령일수록 건강보장도 든든해야 하니까! 연만기/세만기 가입한도 상향

**아플 일이 많아지는
고령자들도 이렇게 보장이 된다고?
연만기, 세만기 모두 가입한도 확대**

- 01 암진단비 **1.5억원**
- 02 급성심근경색 진단비 **7천만원**
- 03 뇌출혈 진단비 **7천만원**

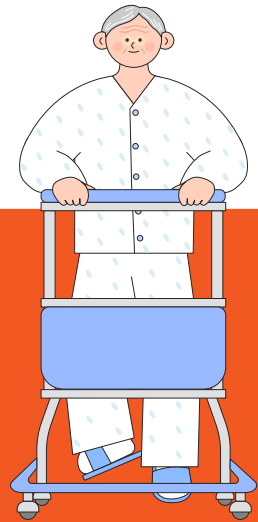

연만기/세만기 가입한도 확대 범위

상품(특약)명		연령	기존	확대 운영
암진단	암진단비	61~65세	1억원	1.5억원
		66~70세	5천만원	1억원
2대질환진단	급성심근경색진단 뇌출혈진단	61~70세	5천만원	7천만원
2대질환수술	허혈심장질환수술 뇌혈관질환수술	61~70세	500만원	1천만원
2대질환치료	뇌혈관질환통원 허혈심장질환통원	61~70세	6만원	10만원
	(상급)뇌혈관질환통원 (상급)허혈심장질환통원	61~65세 66~70세	10만원	20만원 15만원
수술	질병수술(백내장, 대장용종 및 경증제외)	66~70세	10만원	40만원
	(상급)질병수술(백내장, 대장용종 및 경증제외)	61~70세	50만원	60만원
중환자실 입원	중환자실 입원	61~70세	3만원	20만원
항암방사선 치료	항암방사선 치료	60세 이하	3천만원	7천만원
질병장애 보장	질병장애보장(3~100%)	50세 이하	3천만원	4천만원

※ 이 상품은 보장성보험으로 은행의 예·적금과는 다른상품이며 저축(연금)목적에는 적합하지 않습니다.

판매자 및 설계사
교육용

※ 상품에 관한 자세한 사항은 반드시 해당 약관 및 상품설명서를 확인하시기 바랍니다.

※ 본 자료는 설계사교육용으로 제작된 자료로서 모집용으로 사용 시 「금융소비자보호법」 등 관련 법령에 의해 처벌될 수 있습니다.
준법감시인확인필 : GSM-2508003-1(2025.08.28~2026.08.27) · 고객제시불가 · 분리(날장) 사용 불가



당신의 건강보장은 남달라야 하니까!

KB 5·10·5 박종은 플러스 건강보험 무배당

KEY
POINT
01보험료는
역시 KB라이프

당타사 모두 비교해도 경쟁력 있는 보험료

KEY
POINT
02생보유일의
간색전술 보장

간암색전술 2종(자궁동맥색전술 1종) 보장 가능

KEY
POINT
03고객 트렌드를
반영한 핵심담보고당대통, 독감 등 인기담보 18종 신설
신규담보 젊은 연령 보장 경쟁력UP!KEY
POINT
04폭 넓은 범위
납입면제특약 탑재암/뇌혈관질환/허혈성심장질환 및
50% 이상장해

가입안내

상품(특약)명	보험기간	납입기간	가입나이	납입주기
주계약	90/100세만기	10/15/20/30년납	만15세~최대 80세	월납
3대질병 및 50%이상장해(납입면제 사유)보장 특약	10/15/20/30년	전기납	만15세~최대 80세	
자궁근 종 및 자궁선근증 급여 자궁동맥색전술치료	80세만기	10/15/20/30년납	20세~37세	
그외 특약	90/100세만기	10/15/20/30년납	만15세~최대 80세	

주요 고지 내용

✓ 일반고지

- 최근 3개월 이내에 의사로부터 진찰 또는 검사(건강검진 포함)를 통하여 다음과 같은 의료행위를 받은 사실이 있습니까?(예, 아니오)
1)질병확정진단 2)질병의심소견 3)치료 4)입원 5)수술(제왕절개 포함) 6)투약
- 최근 3개월 이내에 마약을 사용하거나 혈압강하제, 신경안정제, 수면제, 각성제 (홍분제), 진통제 등 약물을 상시 복용한 사실이 있습니까?(예, 아니오)
- 최근 1년 이내에 의사로부터 진찰 또는 검사를 받고, 이를 통하여 추가검사(재검사)를 받은 사실이 있습니까?(예, 아니오)
- 최근 5년 이내에 의사로부터 진찰 또는 검사를 통하여 다음과 같은 의료행위를 받은 사실이 있습니까?(예, 아니오)
1)입원 2)수술(제왕절개 포함) 3)계속하여 7일 이상 치료 4)계속하여 30일 이상 투약
- 최근 5년 이내에 아래 10대 질병으로 의사로부터 진찰 또는 검사를 통하여 다음과 같은 의료행위를 받은 사실이 있습니까?(예, 아니오)
1)질병확정진단 2)치료 3)입원 4)수술 5)투약

< 10대질병 > ①암 ②백혈병 ③고혈압 ④협심증 ⑤심근경색 ⑥심장판막증 ⑦간경화증 ⑧뇌졸중증(뇌출혈, 뇌경색) ⑨당뇨병 ⑩에이즈(AIDS) 및 HIV 보균

✓ 건강고지 [일반고지] + '계약전 알릴 의무' 추가 운영

- 최근 10년 이내 의사로부터 진찰 또는 검사를 통하여 다음과 같은 의료행위를 받은 사실이 있습니까?(예, 아니오)
1)입원 2)수술(제왕절개 포함)

※ 이 상품은 보장성보험으로 은행의 예·적금과는 다른상품이며 저축(연금)목적에는 적합하지 않습니다.

8월 18일 출시!

* KB라이프

있다! 차별화된 보험료 KB 5·10·5 짝좋은 플러스 건강보험 무배당

당사와 비교해도!

(기준: 100세만기, 20년납, 40세, 여, 해약환급금 미지급형, 단위: 원)

건강고지형 VS 일반고지형 보험료 비교



※ 주계약 3백만, 암진단 1천만, 유방암진단 1천만, 소액암진단 2백만, 암(기타피부암 및 갑상선암 제외)주요치료 1천만, 기타피부암 및 갑상선암주요치료 2백만, 허혈성심장질환진단 1천만, 뇌혈관질환진단 1천만, 뇌혈관허혈성심장질환주요치료 1천만, 질병수술 20만, 입원(1일이상 180일 한도) 1만, 간병인사용입원(요양병원 제외, 1일이상 180일 한도) 20만, 간병인사용요양병원입원(1일이상 180일 한도) 5만, 간호·간병통합서비스사용입원(1일이상 180일 한도) 7만

타사와 비교해도!

(기준: 100세만기, 20년납, 40세, 여, 해약환급금 미지급형, 건강고지형, 납입면제형, 단위: 원)

KB라이프 VS 타사 보험료 비교

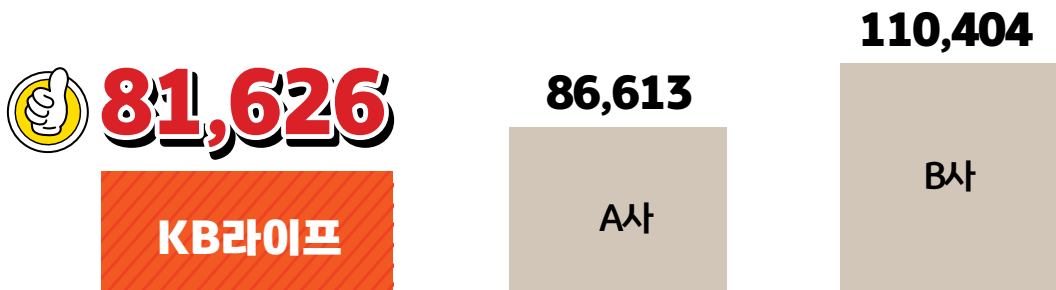

※ 주계약 3백만, 암진단 1천만, 유방암진단 1천만, 소액암진단 2백만, 암(기타피부암 및 갑상선암 제외)주요치료 1천만, 기타피부암 및 갑상선암주요치료 2백만, 허혈성심장질환진단 1천만, 뇌혈관질환진단 1천만, 부정맥진단 1백만, 뇌혈관허혈성심장질환 주요치료 1천만, 질병수술 20만, 입원(1일이상 180일한도) 1만, 간병인사용입원(요양병원 제외, 1일이상 180일 한도) 20만, 간병인사용요양병원입원(1일이상 180일 한도) 5만, 간호·간병통합서비스사용입원(1일이상 180일 한도) 7만, 3대질병 및 50%이상장해(납입면제 사유)보장 10만(단, B사는 해당없음)

※ 이 상품은 보장성보험으로 은행의 예·적금과는 다른상품이며 저축(연금)목적에는 적합하지 않습니다.

판매자 및 설계사
교육용

※ 상품에 관한 자세한 사항은 반드시 해당 약관 및 상품설명서를 확인하시기 바랍니다.

※ 본 자료는 설계사교육용으로 제작된 자료로서 모집용으로 사용 시 「금융소비자보호법」 등 관련 법령에 의해 처벌될 수 있습니다.
준법감시인확인필: GSM-2508003-1(2025.08.28~2026.08.27) · 고객제시불가 · 분리(날장) 사용 불가

8월 18일 출시!

* KB라이프

있다! 고객 트렌드를 반영한 핵심담보 KB 5·10·5 딱좋은 플러스 건강보험 무배당

NEW 인기담보 신설

고당대통부터 생활질환특약까지!

**원발성
고혈압약물치료**
이상지질혈증(고지혈증 포함)

당뇨병진단
(당화혈색소 6.5%, 7.5%)

대상포진진단

통풍진단

8대기관양성신생물 및 3대기관폴립수술
*8대기관: 간, 담관, 췌장, 갑상선, 위십이지장, 대장, 기관지 및 폐, 남성/여성생식기관
*3대기관: 위, 십이지장, 대장

부정맥진단
(I47, I48, I49)

요로결석진단 / 충수염(맹장염)진단 / 아나필락시스진단 / 독감(인플루엔자)항바이러스제치료 /
재해골절진단 / 이상지질혈증(고지혈증 포함)약물치료 / 갑스치료

신규담보 젊은 연령 보장 경쟁력UP!

KB라이프 VS 타사 비교

*KB라이프 30세이하 한도, 연령대에 따라 한도는 다르게 적용 될수 있음. (단위: 원)

상품(특약)명	당사	A사	B사	C사	D사
고혈압약물치료	300만	100만	300만	X	50만
이상지질혈증(고지혈증)	50만	X	100만	X	50만
당뇨병(당화혈색소 6.5%)	300만	100만	300만	X	X
당뇨병(당화혈색소 7.5%)	300만	200만	X	X	X
대상포진	300만	200만	200만	100만	300만
통풍	300만	200만	200만	100만	300만
충수염	50만	X	100만	X	40만
요로결석	200만	X	200만	50만	100만

※ 이 상품은 보장성보험으로 은행의 예·적금과는 다른상품이며 저축(연금)목적에는 적합하지 않습니다.

판매자 및 설계사
교육용

※ 상품에 관한 자세한 사항은 반드시 해당 약관 및 상품설명서를 확인하시기 바랍니다.

※ 본 자료는 설계사교육용으로 제작된 자료로서 모집용으로 사용 시 「금융소비자보호법」 등 관련 법령에 의해 처벌될 수 있습니다.
준법감시인확인필 : GSM-2508003-1(2025.08.28~2026.08.27) · 고객제시불가 · 분리(날장) 사용 불가

있다! 생명보험 최초 간암색전술 보장 KB 5·10·5 딱좋은 플러스 건강보험 무배당

간암의 대표적 치료법, 간동맥화학색전술이란?

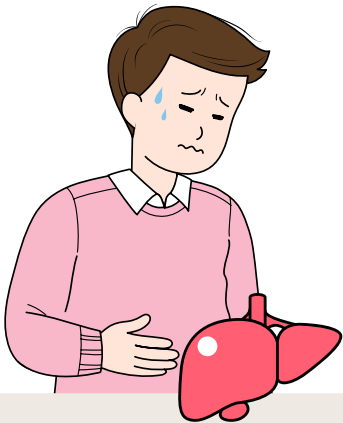

암 중 사망률 2위^{국가암정보센터, 2023년 주요 암종별 사망률}인 간암은 초기에는 별다른 증상이 없어 **침묵의 장기**로도 알려져 있습니다. 국내 **간암 환자의 약 70% 이상이 B형 간염 보유자**에게서, 약 10%~15%는 C형 간염 **보유자**에게서 발생합니다. 과도한 음주, 비만, 당뇨병 등이 원인이며 재발율이 높아 반복적인 시술이 필요하며 검사와 지속적인 관리가 필수입니다.

대표적 간암 치료방법

간동맥화학색전술치료 / 간동맥방사선색전술치료

간암은 혈류의 특성상 대부분 간동맥을 통해 혈류를 공급받습니다. 간동맥화학색전술치료와 간동맥방사선색전술치료는 간암 수술이 어려운 환자에게 적용되는 대표적인 비수술적 치료법입니다. 간동맥화학색전술치료의 시술방법은 사타구니 대퇴동맥에 카테터를 삽입 후 간동맥에 약물을 주입해서 혈류를 차단해 종양을 괴사시키고 정상조직 손상은 최소화합니다. 간동맥방사선치료시술은 항암제 대신 방사선치료로 종양을 국소적으로 파괴합니다.

생보유일 (25년 8월 기준)

(단위: 원)

상품(특약)명	보장내용	최대 가입한도
간암 급여 간동맥화학색전술 치료	보험기간 중 암 보장개시일(90일) 이후 '간암(전이암포함)'으로 진단이 확정되고 그 치료를 목적으로 간동맥 화학색전술(급여) 시 (연간 1회)	100% (1년 미만 50%) 100만
간암 급여 간동맥방사선색전술 치료	보험기간 중 암 보장개시일(90일) 이후 '간암(전이암포함)'으로 진단이 확정되고 그 치료를 목적으로 간동맥 방사선색전술(급여) 시 (연간 1회)	100% (1년 미만 50%) (65세 이하) 1,000만 (66세 이상) 500만

※ 이 상품은 보장성보험으로 은행의 예·적금과는 다른상품이며 저축(연금)목적에는 적합하지 않습니다.

판매자 및 설계사
교육용

※ 상품에 관한 자세한 사항은 반드시 해당 약관 및 상품설명서를 확인하시기 바랍니다.

※ 본 자료는 설계사교육용으로 제작된 자료로서 모집용으로 사용 시 「금융소비자보호법」 등 관련 법령에 의해 처벌될 수 있습니다.
준법감시인확인필 : GSM-2508003-1(2025.08.28~2026.08.27) · 고객제시불가 · 분리(날장) 사용 불가

8월 18일 출시!

* KB라이프

있다! 납입면제 신설 KB 5·10·5 딱좋은 플러스 건강보험 무배당

업계 최고 수준의 폭 넓은 납입면제 특약까지!

심장



A사 급성심근경색진단비(I21~I23)

KB라이프 허혈성심장질환진단비(I20~I25)

보장내용 및
질병분류코드

I20
협심증

I21
급성
심근경색증

I22
후속
심근경색증

I23
급성심근경색증 후
특정현존 합병증

I24
기타급성
허혈성심장질환

I25
만성
허혈성심장병

뇌



A사 뇌출혈진단비(I60~I62)

B사 뇌졸중진단비(I60~I63)

(I65, I66)

KB라이프 뇌혈관진단비(I60~I69)

질병분류코드 및
보장내용

I60
거미막하
출혈

I61
뇌내출혈

I62
기타
비외상성
두개내
출혈

I63
뇌경색증

I64
출혈 또는
경색증으로
명시되지
않은 뇌졸중

I65
뇌경색증을
유발하지 않은
뇌전동맥의
폐쇄 및 협착

I66
뇌경색증을
유발하지 않은
대뇌동맥의
폐쇄 및 협착

I67
기타
뇌혈관
질환

I68*
달리 분류된
질환에서의
뇌혈관장애

I69
뇌혈관질환
후유증

KB 5.10.5 딱좋은 플러스 건강보험 무배당

- ✓ 납입면제형, 납입면제 미적용형 중 선택 가능
- ✓ 납입면제 사유(아래의 사유 중 어느 한가지에 해당하는 경우)

① 3대 질환

암보장개시일 이후에 암(기타피부암, 중증갑상선암 이외의 갑상선암 및
대장점막내암 제외) / **뇌혈관질환** / **허혈성 심장질환**

② 50%이상 장애

- ✓ 3대질병 및 50%이상장애(납입면제사유)보장특약(1종)

피보험자가 납입면제를 인지하지 못한 채 보험료를 납입하는 경우를 사전 예방하기 위하여 납입면제형 선택 시 의무부가

※ 이 상품은 보장성보험으로 은행의 예·적금과는 다른상품이며 저축(연금)목적에는 적합하지 않습니다.

판매자 및 설계사
교육용

※ 상품에 관한 자세한 사항은 반드시 해당 약관 및 상품설명서를 확인하시기 바랍니다.

※ 본 자료는 설계사교육용으로 제작된 자료로서 모집용으로 사용 시 「금융소비자보호법」 등 관련 법령에 의해 처벌될 수 있습니다.
준법감시인확인필 : GSM-2508003-1(2025.08.28~2026.08.27) · 고객제시불가 · 분리(날장) 사용 불가

나에게 딱 맞는 건강 로드맵을 찾다! KB 딱좋은 건강보험 선택기준

3개월 이내

질병확정진단, 질병의심소견, 추가검사(재검사)필요소견, 입원필요소견, 수술필요소견, 투약(*일반심사)

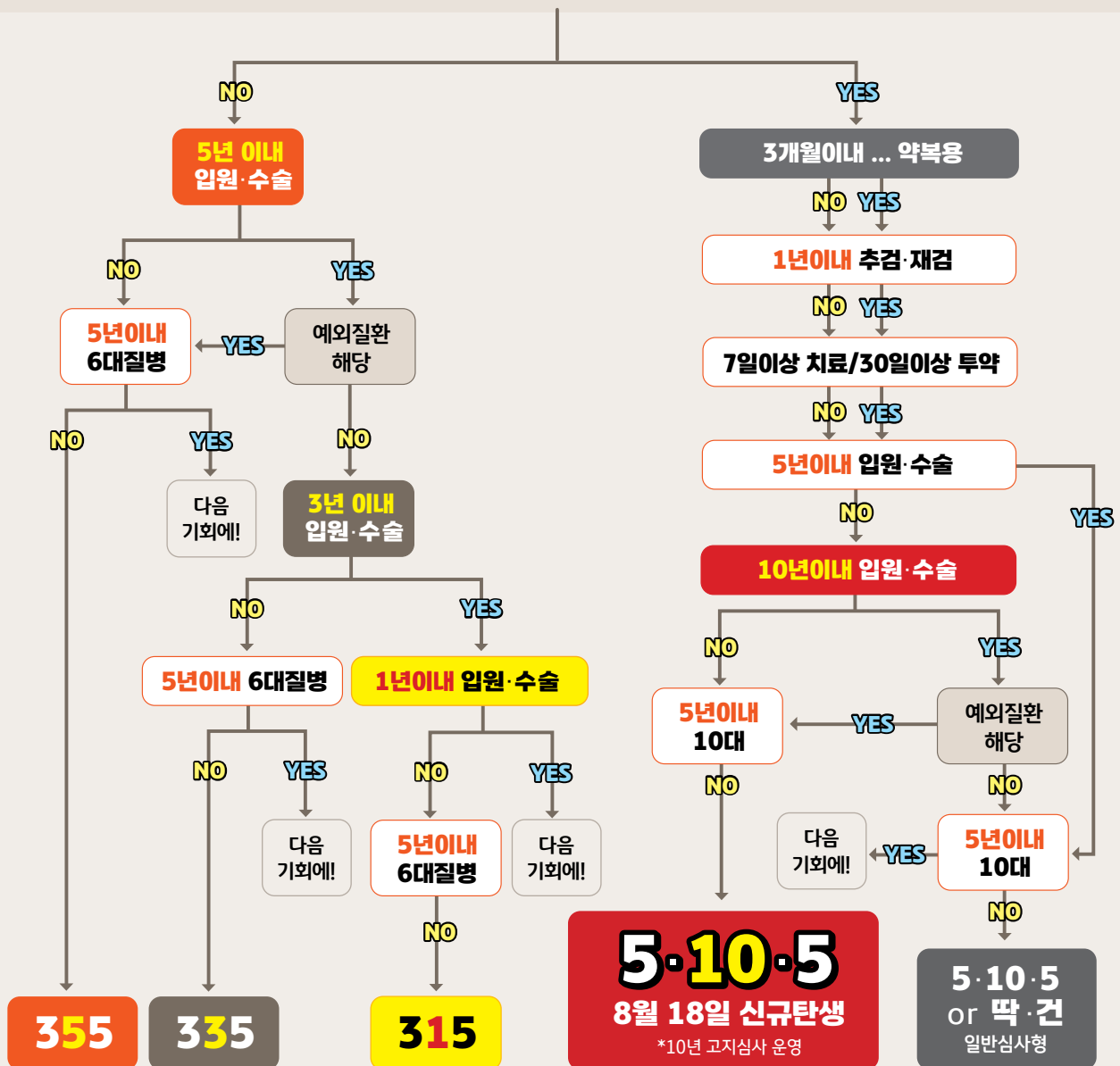

※ 간편심사형 상품은 일반심사보험 대비 보험료가 다소 높습니다. 의사의 건강검진을 받거나 일반계약심사를 할 경우 이보험보다 저렴한 일반심사보험에 가입할 수 있습니다.
(다만, 일반심사보험의 경우 건강상태나 가입나이에 따라 가입이 제한될 수 있으며 보장하는 담보에는 차이가 있을 수 있습니다.)

※ 5년 이내 6대질병: 암, 협심증, 심근경색, 간경화, 심장판막증, 뇌졸중증(뇌출혈, 뇌경색)

※ 5년 이내 10대 질병: 암, 백혈병, 고혈압, 협심증, 심근경색, 심장판막증, 간경화증, 뇌졸중증(뇌출혈, 뇌경색), 당뇨병, 에이즈(AIDS) 및 HIV보균

※ 이 상품은 보장성보험으로 은행의 예·적금과는 다른상품이며 저축(연금)목적에는 적합하지 않습니다.

판매자 및 설계사
교육용

※ 상품에 관한 자세한 사항은 반드시 해당 약관 및 상품설명서를 확인하시기 바랍니다.

※ 본 자료는 설계사교육용으로 제작된 자료로서 모집용으로 사용 시 「금융소비자보호법」 등 관련 법령에 의해 처벌될 수 있습니다.

준법감시인확인필: GSM-2508003-1(2025.08.28~2026.08.27) · 고객제시불가 · 분리(날장) 사용 불가

가족력이 걱정되시는 분들께!

KB 5·10·5 딱좋은 플러스 건강보험 무배당

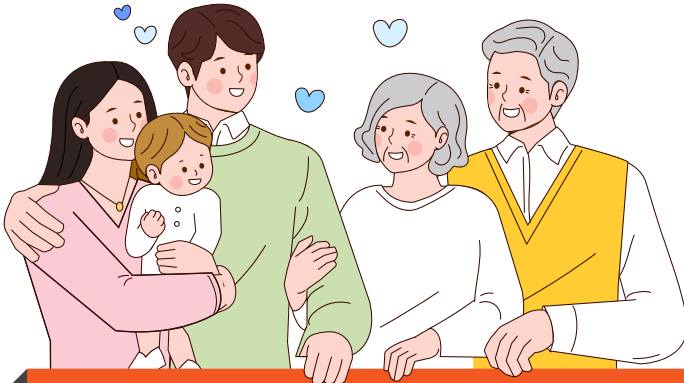

‘가족은 질병공동체’

가족끼리 질병도 유전된다는데,
우리 가족! 지금부터라도
가족력이 있는 질병에
대해 준비해야 하지 않을까?

아들아 준비해 플랜

아빠와 아들을 위한 혈관질환 플랜

(기준: 100세만기, 20년납, 남, 해약환급금 미지급형, 건강고지형, 납입면제형, 단위: 원)

상품(특약)명	가입금액	아빠 보험료 (55세)	아들 보험료 (20세)
KB 5·10·5 딱좋은 플러스 건강보험 무배당	100만	3,290	1,050
허혈성심장질환진단(II)	1,000만	7,480	2,880
뇌혈관질환진단(II)	1,000만	10,400	3,990
부정맥진단	500만	7,350	3,550
뇌혈관·허혈성심장질환 주요치료	1,000만	12,340	4,400
혈전용해치료	1,000만	890	290
대상포진진단	200만	7,840	4,760
통풍진단	200만	3,100	3,260
당뇨병(당화혈색소6.5%) 진단	100만	7,080	2,760
당뇨병(당화혈색소7.5%) 진단	100만	3,720	1,890
원발성고혈압약물치료	200만	10,420	5,460
이상지질혈증(고지혈증포함)약물치료	50만	6,380	2,255
3대질병 및 50%이상장해(납입면제사유)보장	10만	270	15
보험료 합계		80,560	36,560

※ 이 상품은 보장성보험으로 은행의 예·적금과는 다른상품이며 저축(연금)목적에는 적합하지 않습니다.

판매자 및 설계사
교육용

※ 상품에 관한 자세한 사항은 반드시 해당 약관 및 상품설명서를 확인하시기 바랍니다.

※ 본 자료는 설계사교육용으로 제작된 자료로서 모집용으로 사용 시 「금융소비자보호법」 등 관련 법령에 의해 처벌될 수 있습니다.

준법감시인확인필: GSM-2508003-1(2025.08.28~2026.08.27) · 고객제시불가 · 분리(날장) 사용 불가

나에게도 찾아올 인생의 전환기! 미리 준비하세요!

KB 5·10·5 딱좋은 플러스 건강보험 무배당



‘갱년기! 끝이 아니라 새로운 인생시작!’

여성암의 대부분은 호르몬에서 비롯.
호르몬 변화에 따라 골다공증부터 자궁경부암까지-
각종 질병에 걸릴 확률도 높아진다는데,
건강보장도 남달라야 하지 않을까?

딸아 준비해 플랜

엄마와 딸을 위한 미리 준비 플랜

(기준: 100세만기, 20년납, 여, 해약환급금 미지급형, 일반고지형, 납입면제형, 단위: 원)

상품(특약)명	가입금액	엄마보험료 (55세)	딸보험료 (20세)
KB 5·10·5 딱좋은 플러스 건강보험 무배당	100만	2,790	930
암진단	1,000만	9,100	3,810
유방암진단	400만	1,076	764
소액암진단	200만	1,016	1,106
급여 3대질병MRI검사지원	10만	608	287
급여 양전자단층촬영(PET)검사지원	10만	140	66
급여 갑상선바늘생검조직병리진단	10만	163	138
8대기관양성신생물 및 3대기관폴립 수술	20만	1,682	1,262
자궁근종및자궁선근증 급여 자궁동맥색전술치료 *80세만기	300만	-	21
암(기타피부암 및 갑상선암 제외) 주요치료	1,000만	22,590	10,980
기타피부암 및 갑상선암 주요치료	200만	1,084	1,220
상급종합병원 암(기타피부암 및 갑상선암 제외) 주요치료	1,000만	16,730	8,130
상급종합병원 기타피부암 및 갑상선암 주요치료	200만	804	904
대상포진진단	200만	12,100	6,900
통풍진단	200만	1,300	840
재해골절진단	30만	3,489	1,692
킵스치료	20만	1,654	1,964
3대질병 및 50%이상장해(납입면제사유)보장	10만	190	23
보험료 합계		76,516	41,037

※ 이 상품은 보장성보험으로 은행의 예·적금과는 다른상품이며 저축(연금)목적에는 적합하지 않습니다.

판매자 및 설계사
교육용

※ 상품에 관한 자세한 사항은 반드시 해당 약관 및 상품설명서를 확인하시기 바랍니다.

※ 본 자료는 설계사교육용으로 제작된 자료로서 모집용으로 사용 시 「금융소비자보호법」 등 관련 법령에 의해 처벌될 수 있습니다.

준법감시인확인필 : GSM-2508003-1(2025.08.28~2026.08.27) · 고객제시불가 · 분리(납장) 사용 불가

KB라이프 딱좋은 요즘 건강 KB카드

건강보험 보험료 할인! 병원·약국 사용액 청구할인!
캐시백과 헬스케어서비스까지!!

KB라이프 건강보험 자동납부

24개월 동안

월 최대
15,000원
할인!!



KB 딱좋은 요즘 건강 KB 카드 ▲
자세히 보기



▲ 추가할인 프로모션 내용
자세히 보기

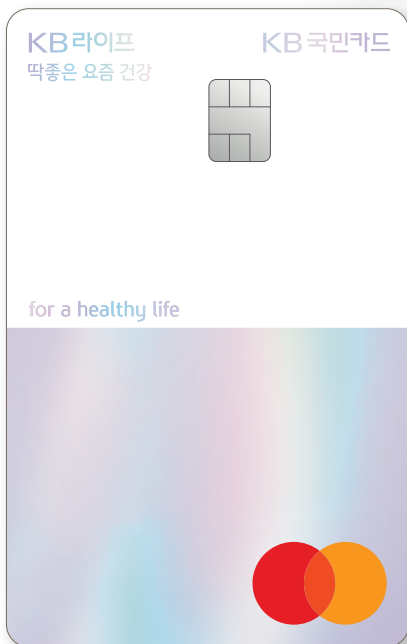

상품 기본 혜택 및 프로모션 내용

24개월 동안 보험료 월 최대 15,000원 할인

- 대상 : KB라이프 딱좋은 요즘 건강 KB카드 고객
- 기간 : 2025. 8. 25 ~ 2025. 9. 30
- ※ KB라이프 딱좋은 요즘 건강 KB카드 이용실적 40만원 이상 충족 시 할인
- ※ 대상카드로 KB라이프생명 최초 자동납부 승인시 적용
- ※ 자동납부는 행사기간 다음달까지 카드 승인되어야 하며, 추가 청구할인은 행사기간 다음달 부터 적용 (2025.8~9월 행사 기준 10월 납부분부터 적용)
- ※ 추가할인은 전월 이용실적별 기본 혜택 금액을 초과하는 경우에만 제공 (예시. 전월 이용실적이 40만원 이상인 경우 보험료 10,000원 초과 결제 건에 대해서만 추가할인 적용)

전월이용실적	보험료 자동납부 할인(기본혜택)	추가할인 (24개월 프로모션)	혜택 합계
40만원 이상	5,000원	+ 5,000원	10,000원
80만원 이상	8,000원	+ 7,000원	15,000원

상품 기본 혜택

병원·약국 월 최대 5,000원 청구 할인

- 전월 실적 40만원 이상 시, 5%(최대 5천원) 할인

* KB 국민카드

판매자 및 설계사
교육용

※ 상품에 관한 자세한 사항은 반드시 해당 약관 및 상품설명서를 확인하시기 바랍니다.

※ 본 자료는 설계사교육용으로 제작된 자료로서 모집용으로 사용 시 「금융소비자보호법」 등 관련 법령에 의해 처벌될 수 있습니다.
준법감시인확인필 : GSM-2508003-1(2025.08.28~2026.08.27) · 고객제시불가 · 분리(날장) 사용 불가

KB국민카드 프로모션

KB국민카드 6개월 무실적 고객 **5만원 캐시백**

- 대상 : KB라이프 딱좋은 요즘 건강 KB카드로 KB Pay 5만원 이상 사용 시
- 기간 : 2025. 8. 25 ~ 2025. 9. 30
- 혜택제공일 : 2025. 11. 28(금) 제공
- ※ 자세한 이벤트 내용은 이벤트 페이지를 확인하여 주시기 바랍니다.



KB라이프 프로모션

맞춤형 건강상담 **헬스케어서비스** 제공

- 대상 : KB 딱좋은 건강보험 가입 후
「딱좋은 요즘 건강 KB카드」로 보험료를 납부한 고객
※ 마케팅 활용 및 광고성 정보 수신 동의(SMS) 필수
- 서비스 신청기간 : 2025. 8. 25 ~ 2026. 8. 24
- 서비스 제공기간 : 서비스 개시일로부터 2년간
- 주요제공 서비스
 - ① 24시간 365일 전문의료진 건강상담 ③ 주요질환 자가체크 서비스
 - ② 전문의료진 안내 및 진료예약 대행 ④ 뇌 인지 기능 향상 프로그램
- 서비스 문의/이용 : AAI헬스케어 KB라이프 전용 콜센터 (02)3449-3541
- ※ 헬스케어서비스 제공 대상 고객에게는 문자(SMS)로 서비스 신청 링크가 발송됩니다.



연회비

구분	국내 / 국내외겸용(Master)	구분	국내 / 국내외겸용(Master)
일반카드	2만원	모바일 단독카드	1만4천원

[연체이자율]

- 회원별/이용상품별 정상이자율 + 3%p, 최고 연 20% 이내
- * 단, 연체 발생 시점에 정상 이자율이 없는 경우, 아래와 같이 적용
 - 일시불 거래 연체시 : 거래발생 시점의 최소기간(2개월) 유이자할부 수수료를 적용
 - 무이자할부 거래 연체시 : 거래발생 시점의 동일한 할부 계약기간의 유이자 할부수수료를 적용
- 상환능력에 비해 신용카드 사용금액이 과도할 경우 귀하의 개인신용평점이 하락할 수 있습니다.

- 개인신용평점 하락 시 금융거래 관련된 불이익이 발생할 수 있습니다.
- 일정기간 원리금을 연체할 경우, 모든 원리금을 변제할 의무가 발생할 수 있습니다.
- 카드 신청 전 상품설명서와 약관을 반드시 확인하시기 바랍니다.
- 금융소비자는 금소법 제19조 제1항에 따라 해당상품 또는 서비스에 대하여 설명을 받을 권리가 있으며, 그 설명을 듣고 내용을 충분히 이해한 후 거래하시기 바랍니다.
- 신용카드 발급이 부적정한 경우(연체금 보유, 개인신용평점 낮음 등) 카드 발급이 제한될 수 있습니다.
- 카드이용대금과 이에 수반되는 모든 수수료를 지정된 대금 결제일에 상환합니다.

상품/이벤트 관련 세부 문의 : 국민카드 홈페이지(www.kbcard.com) 또는 고객센터(1588-1688)

보험료 자동납부 관련 문의 : KB라이프 고객센터(1588-3374)

여신금융협회 심의필 제2025-C1g-12037호(2025.08.21~2026.08.20)

KB라이프 상품 라인업

상품명		재출시 KB 트리플 레벨업 연금보험 무배당 (보증형/미보증형)			KB 7년 의약속 플러스 평생종신보험 무배당 (일반심사형/간편심사형) (해약환급금 일부지급형)		더블업 역모기지 종신보험 무배당 (일반심사형/간편심사형) (해약환급금 미지급형)	
보험기간		45세~85세 만기			종신		종신	
납기		5년, 7년, 10년납			20년납		5년, 10년, 15년, 20년, 25년, 30년납	
가입나이		0~70세			일반심사형 만15~65세(남)/만15세~67세(여) 간편심사형 30세~65세(남)/30~67세(여)		일반심사형 만15세~69세(남)/만15세~75세(여) 간편심사형 30세~64세(남)/30세~75세(여)	
최소 보험료/ 최소 가입금액		[최소 보험료] 5년납 30만원 7년납 20만원 10년납 10만원			[최소 가입금액] 일반심사형 최소 1천만원 이상 간편심사형 최소 1천만원 이상 10억원 이하		[최소 가입금액] 일반심사형 최소 3천만원 이상 6억원 이하 간편심사형 최소 3천만원 이상 3억원 이하	
적용이율		적립금 부리이율(공시이율) 25년 8월 2.50% 기준 최저보증이율 5년 이내 1.00% / 10년 이내 0.75% / 10년 이후 0.50%			(예정이율) 10년 이내 3.0% 10년 초과 2.0%		(예정이율) 2.50%	
경과 기간별 해약 환급률	기준	보증형, 남자, 40세, 60세 연금개시, 월납 50만원			해약환급금 일부지급형, 간편심사형, 남자, 40세, 가입금액 2천만원, 월납 163,400원		해약환급금 미지급형, 일반심사형, 남자, 40세, 가입금액 1억원, 월납 299,000원	
		5년 납	7년 납	10년 납	20년납	20년납		
	1년	31.9%	29.0%	17.80%	-	-		
	3년	41.8%	40.6%	29.50%	-	-		
	5년	44.1%	43.2%	32.10%	50.00%	-		
	7년	100.0%	100.0%	100.0%	100.00%	-		
	10년	130.0%	125.0%	120.0%	107.00%	-		
	20년	142.3%	137.1%	131.9%	104.27%	53.11%		

※ 보험계약을 중도 해지할 경우 해약환급금은 납입한 보험료에서 경과된 기간의 위험보험료, 계약체결·유지비용, 해약공제금액, (연금보험의 경우)최저사망적립액 보증비용 등이 차감되므로 납입보험료보다 적거나 없을 수도 있습니다.

※ 상기 예시된 금액 및 환급률은 7년 및 10년 경과 시점의 트리플 레벨업 보증을 반영한 금액이며, 계약해당일이 도래하기 이전에 해지 시 예시된 금액과 다를 수 있습니다. 다만, 연금개시시점 트리플 레벨업 보증은 연금을 개시하는 경우에 한하여 보증해드리므로, 연금개시시점 트리플 레벨업 보증은 반영하기 전 금액입니다.

내 노후자금을 또 한번 업그레이드 하다!

KB 트리플 레벨업 연금보험 무배당

재출시

KEY POINT 01

트리플 레벨업 보증

트리플 레벨업 보증으로 각 보증시점에
최저한도 계약자 적립액 보증

*보증형에 한함

KEY POINT 02

폭 넓은 가입연령

0세부터 70세까지
폭넓게 가입가능한 연금보험

가입안내

구분	내용		
가입나이	0~70세	연금개시나이	45~85세
최소거치기간	5년납 10년 / 7년납 8년 / 10년납 5년(제1보험기간 : 15년 이상)		
최소보험료	5년납 30만원 / 7년납 20만원 / 10년납 10만원		

※ 고령 금융소비자에 대한 금융상품 상담 및 판매 시 고령 금융소비자가 내용을 쉽게 인지할 수 있도록 가급적 쉬운 용어 느린 속도로 설명해야 하며, 고령 금융소비자에 대하여 원금손실 가능성, 손실 가능 범위, 중도해지 시의 불이익 사항을 우선적으로 설명하고 반드시 그 이해 여부를 확인해야 합니다.

해약환급금 예시표

(기준 : 40세, 남자, 보증형, 보험료 50만원, 월납, 10년납, 60세 연금개시, 단위: 천원)

경과기간	납입보험료 누계(A)	최저보증이율 가정		평균 공시이율(2.75%) 가정 (단, 공시이율을 상한으로 함)		공시이율 가정 (25.8월 2.50%)	
		해약환급금 (B)	해약환급률 (B/A)	해약환급금 (C)	해약환급률 (C/A)	해약환급금 (D)	해약환급률 (D/A)
1년	6,000	1,049	17.5%	1,069	17.8%	1,069	17.8%
3년	18,000	5,170	28.7%	5,316	29.5%	5,316	29.5%
5년	30,000	9,253	30.8%	9,642	32.1%	9,642	32.1%
7년	42,000	42,000	100.0%	42,000	100.0%	42,000	100.0%
10년	60,000	72,000	120.0%	72,000	120.0%	72,000	120.0%
15년	60,000	68,385	114.0%	75,475	125.8%	75,475	125.8%
20년	60,000	64,943	108.2%	79,127	131.9%	79,127	131.9%
연금개시시점 계약자적립액		84,000		84,000		84,000	

- 이 보험계약을 중도 해지할 경우 해약환급금은 납입한 보험료에서 경과된 기간의 위험보험료, 계약체결·유지비용, 최저사망적립액 및 트리플 레벨업 보증비용, 해약공제금액 등이 차감되므로 납입보험료보다 적거나 없을 수도 있습니다.
- 상기 예시금액은 최저보증이율, 평균 공시이율(감독원장이 정하는 바에 따라 산정한 전체 보험회사의 공시이율 평균으로 이 계약 체결시점의 이율을 기준으로 함), 25.8월 공시이율(연복리 2.50%)을 기준으로 계산된 금액입니다. 단, 평균공시이율은 판매시점의 공시이율을 한도로 합니다.
- 공시이율은 매 1개월마다 변동될 수 있으며, 25.8월 공시이율은 2.50%입니다. 최저보증이율은 계약 후 경과기간 5년 미만은 1.0%, 5년 이상 10년 미만은 0.75%, 10년 이상은 0.5%입니다.
- 실제 해약환급금은 공시이율을 적용하여 계산되며, 공시이율 변동 시 해약환급금도 변동됩니다.
- 상기 환급률은 트리플 레벨업 보증을 반영한 금액이며, 계약해당일이 도래하기 이전에 해지 시 예시된 금액과 다를 수 있습니다.
- 단만, 연금을 개시하는 경우에만 연금개시시점 트리플 레벨업 보증을 해드리므로 연금개시시점 해약환급금 및 해약환급률은 보증되기 전 금액입니다.
- 상기 예시된 금액 및 환급률 등이 미래의 수익을 보장하는 것은 아닙니다. 상기 금액은 세전기준입니다.

※ 이 상품은 연금보험으로 은행의 예·적금 및 연금저축 등과는 다른 상품입니다.

판매자 및 설계사
교육용

※ 상품에 관한 자세한 사항은 반드시 해당 약관 및 상품설명서를 확인하시기 바랍니다.

※ 본 자료는 설계사교육용으로 제작된 자료로서 모집용으로 사용 시 「금융소비자보호법」 등 관련 법령에 의해 처벌될 수 있습니다.

준법감시인확인필 : GSM-2508003-1(2025.08.28~2026.08.27) · 고객제시불가 · 분리(날장) 사용 불가

그것이 알고 싶다!

KB 트리플 레벨업 연금보험 무배당

KB 트리플 레벨업 연금보험 **OX**퀴즈**Q1** 트리플 레벨업 보증으로 세번 최저보증이 가능하다?

KB 트리플 레벨업 연금보험은 **7년에 한번, 10년에 또 한번, 연금개시시점에 또 또 한번** 공시이율과 상관 없이 최저보증이 가능한 연금보험입니다.

*보증형에 한함/ *트리플 보증을 위한 보증 비용 발생

**Q2** 공시이율에 따라 여유로운 노후자금 설계가 가능하다?

미보증형 선택시 시중금리환경에 따라 매월 변동되는 **공시이율 및 최저보증이율**을 적용하여 여유로운 노후설계가 가능합니다.

**Q3** KB트리플 레벨업 연금보험은 60세까지만 가입 가능하다?

KB 트리플 레벨업 연금보험은 **0세부터 70세까지 폭넓게 가입가능**한 연금보험으로 미리 노후를 준비할 수 있습니다.

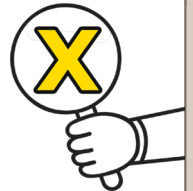
**Q4** 유병자는 보험 가입이 불가능하다?

의적심사 걱정 없이 **유병자도 가입 가능**한 연금보험입니다.

**Q5** 경제사정에 맞추어 편리한 자금운용이 가능하다?

추가납입/중도인출/보험계약대출 등 보험계약자의 경제적 사정에 맞추어 편리한 **자금운영이 가능한 연금보험**입니다.



※ 이 상품은 연금보험으로 은행의 예·적금 및 연금저축 등과는 다른 상품입니다.

판매자 및 설계사
교육용

※ 상품에 관한 자세한 사항은 반드시 해당 약관 및 상품설명서를 확인하시기 바랍니다.

※ 본 자료는 설계사교육용으로 제작된 자료로서 모집용으로 사용 시 「금융소비자보호법」 등 관련 법령에 의해 처벌될 수 있습니다.
준법감시인확인필 : GSM-2508003-1(2025.08.28~2026.08.27) · 고객제시불가 · 분리(날장) 사용 불가

내 소중한 가족을 위한 가장 큰 약속

KB 7년의약속 플러스 평생종신보험 무배당

KEY POINT 01

장기유지보너스

보험계약일로부터 10년이상 경과시
월계약 해당일에 장기유지보너스 지급

KEY POINT 02

라이프사이클 연금전환



보험가입 후 7년 경과 시 연금전환이 가능!

※ 이 상품은 사망을 보장하는 보장성상품이므로 납입보험료 수준이 낮거나 보험료 납입중지 및 중도인출 해당 기능이 있는 경우 등으로 인하여 연금전환 시 전환시점의 계약자 적립액이 적은 경우 또는 공시이율리 하락하는 경우에는 지급되는 연금액이 충분하지 않을 수 있습니다.

가입안내

구분	내용	
보험기간	종신	
가입나이	일반심사형: (남)만 15세 ~ 65세 / (여)만 15세 ~ 67세	간편심사형: (남)30세 ~ 65세 / (여)30세 ~ 67세
가입금액	일반심사형: 1천만원 이상	간편심사형: 1천만원 이상 10억원 이하

※ 고령 금융소비자에 대한 금융상품 상담 및 판매 시 고령 금융소비자가 내용을 쉽게 인지할 수 있도록 가급적 쉬운 용어 느린 속도로 설명해야 하며, 고령 금융소비자에 대하여 원금손실 가능성, 손실 가능 범위, 중도해지 시의 불이익 사항을 우선적으로 설명하고 반드시 그 이해 여부를 확인해야 합니다.

※ 간편심사형 상품은 일반심사보험 대비 보험료가 다소 높습니다. 의사의 건강검진을 받거나 일반계약심사를 할 경우 이보험보다 저렴한 일반심사보험에 가입할 수 있습니다. (다만, 일반심사보험의 경우 건강상태나 가입나이에 따라 가입이 제한될 수 있으며 보장하는 담보에는 차이가 있을 수 있습니다.)

장기유지보너스

장기유지보너스 발생일	장기유지보너스 금액
계약일로부터 10년 경과시점의 월계약해당일	$12 \times 10\text{년} \times \text{주계약보험료} \times 7\%$

※ 장기유지보너스 발생 후 적립액은 장기유지보너스 발생일로부터 2.0%를 연단위 복리로 일자 계산하여 부리·적립

보험료 예시표

(기준: 가입금액 3,000만원, 남자, 20년납, 월납, 단위: 원)

구분	40세	50세	60세
일반심사형	240,900	252,900	297,000
간편심사형	245,100	254,700	306,900

해약환급금 예시표

(기준: 남자, 40세, 종신, 20년납, 월납, 주계약 보험가입금액 2천만원(해약환급금 일부지급형, 보험료: 163,400원, 간편심사형), 단위: 원)

구분	납입보험료	사망보험금	해약환급금	환급률
1년	1,960,800	20,000,000	-	0.00%
3년	5,882,400	20,000,000	-	0.00%
5년	9,804,000	20,000,000	4,902,000	50.00%
7년	13,725,600	20,000,000	13,725,600	100.00%
10년	19,608,000	27,451,200	20,980,560	107.00%
20년	39,216,000	53,830,423	40,889,143	104.27%

- ① 해약환급금 일부지급형은 보험기간 중 계약이 해지될 경우 표준형의 해약환급금 대비 적은 해약환급금을 지급하는 대신 표준형보다 낮은 보험료로 가입할 수 있도록 상품입니다.
- ② 이 보험계약을 중도 해지할 경우 해약환급금은 이미 납입한 보험료에서 경과된 기간의 위험보험료, 계약제결·유지비용, 해약공제금액 등이 차감되므로 납입보험료보다 적거나 없을 수 있습니다.
- ③ 가입 후 계약일로부터 만 3년이 지난 계약해당일 전일 이내 중도해지 시 해약환급금이 없습니다.
- ④ 계약일로부터 2년 미만의 기간 중에 재해 이외의 원인으로 사망할 경우 사망 당시의 기본사망보험금의 50%에 해당하는 금액을 사망보험금으로 지급합니다.
- ⑤ 이 보험의 주계약의 보험료 및 계약자적립액 산출에 적용되는 이율은 10년 이내 연복리 3.0%, 10년 초과 연복리 2.0%이며보험기간 중 확정 적용됩니다.
- ⑥ 상기 예시된 금액 및 환급률 등이 미래의 수익을 보장하는 것은 아닙니다. 상기 금액은 세전기준입니다.

※ 이 보험상품은 보장성보험(사망을 보장하는 종신보험)으로 은행의 예·적금과는 다른 상품이며 저축(연금) 목적에는 적합하지 않습니다.

판매자 및 설계사
교육용

※ 상품에 관한 자세한 사항은 반드시 해당 약관 및 상품설명서를 확인하시기 바랍니다.

※ 본 자료는 설계사교육용으로 제작된 자료로서 모집용으로 사용 시 「금융소비자보호법」 등 관련 법령에 의해 처벌될 수 있습니다.

준법감시인확인필: GSM-2508003-1(2025.08.28~2026.08.27) · 고객제시불가 · 분리(날장) 사용 불가

그것이 알고 싶다!

KB 7년의약속 플러스 평생종신보험 무배당

KB 7년의약속 플러스 평생종신보험 **OX**퀴즈

Q1 보험을 장기유지할 경우 보너스가 주어진다?

KB 7년의약속 플러스 평생종신보험은

10년 이상 유지시 월 계약 해당일에 장기유지 보너스가 주어집니다.



Q2 3대 질병에 걸려도 보험료는 계속 납입해야 한다?

무배당 **3대질병보험료납입면제특약 II**에 가입 시

3대 질병에 걸렸을 경우 보험료 납입을 면제받을 수 있습니다.



Q3 유병자는 보험가입이 불가능하다?

KB 7년의약속 플러스 평생종신보험은

3.2.5 간편심사형에 가입하시면 **유병자도 보험 가입이 가능**합니다.



Q4 지병이 있는 사람은 보험 가입이 불가능하다?

KB 7년의약속 플러스 평생종신보험은 일반 상품 대비 질문항목(고지)를 간소화하여, **지병이나 기왕력이 있어도 가입**할 수 있도록 간편심사형 보험이 따로 준비되어 있습니다.

※ 간편심사형 상품은 일반심사보험 대비 보험료가 다소 높습니다. 의사의 건강검진을 받거나 일반계약심사를 할 경우 이보험보다 저렴한 일반심사보험에 가입할 수 있습니다. (다만, 일반심사보험의 경우 건강상태나 가입나이에 따라 가입이 제한될 수 있으며 보장하는 담보에는 차이가 있을 수 있습니다.)



Q5 보험가입 후 7년 시점에 연금전환이 가능하다?

보험 가입 후 7년이 지난 시점에 연금전환이 가능하여,

가족보장이외에도 여유로운 노후자금 마련을 위한 설계도 가능합니다.



라이프사이클연금전환

고객의 생애주기 맞춤형 연금전환 기능

라이프사이클연금전환 후 거치 가능!

추가납입 및 중도인출도 가능!

※ 이 상품은 사망을 보장하는 보장성보험(사망을 보장하는 종신보험)으로 은행의 예·적금과는 다른 상품이며 저축(연금) 목적에는 적합하지 않습니다.

고객의 니즈를 보장하는 KB 더블업 역모기지 종신보험 무배당

KEY POINT 01

암 진단 후 사망 시 사망보험금 2배 지급

- * 암(기타피부암, 중증이외의갑상선암, 대장점막내암제외)으로 진단확정되지 않고 사망 시 보험가입금액의 100%를 사망보험금으로 지급
- * 암보장개시일 이후에 암(기타피부암, 중증이외의갑상선암, 대장점막내암제외)으로 진단확정되고 사망 시 보험가입금액의 200%를 사망보험금으로 지급

KEY POINT 02

암 진단 후 역모기지지급 신청 시 역모기지 지급액 2배 증가

- * 암보장개시일 이후에 암(기타피부암, 중증이외의갑상선암, 대장점막내암제외)으로 진단확정되고 역모기지지급 신청시에는 사망보험금 증가에 따라 역모기지지급액도 2배로 증가되어 치료비와 생활비 등으로 활용이 가능 (단, 사망보험금에서 역모기지원리금 차감)
- * 역모기지지급액이 사망보험금을 초과해도 중단되지 않고 지급기간 중에는 사망전까지 계속 지급(종신형은 오래살수록 총 수령액 증가~)

* 주계약 약관에서 정하는 질병으로 진단확정되고 사망시에 주계약 보험가입금액의 200%를 사망보험금으로 지급하는 상품으로 진단비가 지급되는 질병보험이 아니며, 해당질병으로 진단된 이후에도 보험료 납입기간 동안 보험료 납입을 해야합니다.

가입안내

구분	내용
보험기간	종신
납입기간	5년, 10년, 15년, 20년, 25년, 30년납
가입나이	일반심사형: 만 15세 ~ 최대 75세 간편심사형: 30세 ~ 최대 75세

보험료 예시표

(기준: 주계약보험가입금액 1억원, 종신, 20년납, 월납, 단위: 원)

구분	30세		40세		50세	
	남자	여자	남자	여자	남자	여자
일반심사형	233,000	201,000	299,000	254,000	389,000	319,000
간편심사형	261,000	226,000	334,000	287,000	438,000	361,000

※ 간편심사형 상품은 일반심사보험 대비 보험료가 다소 높습니다. 의사의 건강검진을 받거나 일반계약심사를 할 경우 이 보험보다 저렴한 일반심사보험에 가입할 수 있습니다.

(다만, 일반심사보험의 경우 건강상태나 가입나이에 따라 가입이 제한될 수 있으며 보장하는 담보에는 차이가 있을 수 있습니다.)

※ 예시된 보험료는 가입나이, 성별, 납입기간 등에 따라 달라질 수 있습니다.

※ 보험기간, 납입기간, 가입나이, 납입주기, 가입한도 등 계약인수 관련사항은 회사가 별도로 정한 기준에 따라 제한될 수 있습니다.

※ 고령금융소비자에게 상품 안내 시 상품을 충분히 이해할 수 있도록 쉬운 용어로 천천히 설명하여 주시기 바랍니다.

해약환급금 예시표

(기준: 주계약 보험가입금액 1억원, 남자40세, 20년납, 종신, 월납(해약환급금 미지급형, 보험료: 299,000원, 일반심사형), 단위: 원)

구분	납입보험료	사망보험금	해약환급금	환급률
1년	3,588,000	100,000,000	-	0.00%
3년	10,764,000	100,000,000	-	0.00%
5년	17,940,000	100,000,000	-	0.00%
7년	25,116,000	100,000,000	-	0.00%
10년	35,880,000	100,000,000	-	0.00%
20년	71,760,000	100,000,000	38,109,000	53.11%

① 해약환급금 미지급형의 해약환급금은 보험료 납입기간 중 계약이 해지될 경우 해약환급금이 없으며, 보험료 납입이 완료되고 보험료 납입기간이 경과한 이후에 계약이 해지될 경우에는

표준형 해약환급금 대비 적은 해약환급금을 지급하는 대신 표준형보다 낮은 보험료로 가입할 수 있도록 한 상품입니다. 단, 표준형은 비교 안내만을 위한 상품으로 실제 가입할 수 없습니다.

② 이 보험계약을 중도 해지할 경우 해약환급금은 이미 납입한 보험료에서 경과된 기간의 위험보험료, 계약제결·유지비용, 해약공제금액 등이 차감되므로 납입보험료보다 적거나 없을 수 있습니다.

③ 상기 예시는 암으로 진단확정되기 이전으로 암보장개시일 이후에 암으로 진단확정되고 그 이후에 사망한 경우 사망보험금이 달라지므로 해약환급금이 진단확정되기 전과 상이할 수 있습니다.

④ 이 보험의 주계약 보험료 및 계약자적립액 산출에 적용되는 이율은 연복리 2.50% 입니다.

⑤ 상기 예시된 금액 및 환급률 등이 미래의 수익을 보장하지 않습니다. 상기 금액은 세전 기준입니다.

※ 이 보험상품은 보장성보험(사망을 보장하는 종신보험)으로 은행의 예·적금과는 다른 상품이며 저축(연금) 목적에는 적합하지 않습니다.

그것이 알고 싶다!

KB 더블업 역모기지 종신보험 무배당

KB 더블업 역모기지 종신보험 **OX**퀴즈**Q1** 암 진단 후 사망시 가입금액 2배로 사망보험금이 지급된다?

KB 더블업 역모기지 종신보험은 암보장개시일 이후에 암(기타피부암, 중증갑상선암 이외의 갑상선암, 대장점막내암 제외)으로 **진단확정 후 사망 시 사망보험금 2배**가 지급됩니다.

- ※ 간편심사형은 보장개시일 이후에 계약일부터 2년 미만의 기간 중에 재해 이외의 원인으로 사망 시 상기 금액의 50%에 해당하는 금액을 사망보험금으로 지급합니다.
- ※ 암보장개시일은 계약일부터 그 날을 포함하여 90일이 지난 날의 다음날로 합니다.

**Q2** 암 치료비로는 활용할 수 없는 종신보험이다?

KB 더블업 역모기지 종신보험은 암보장개시일 이후에 암(기타피부암, 중증갑상선암 이외의 갑상선암, 대장점막내암 제외)으로 진단확정 후 역모기지 활용 시 **기존 대비 2배 증가된 역모기지지급액을 치료비로 활용 가능**합니다.

- ※ 암보장개시일은 계약일부터 그 날을 포함하여 90일이 지난 날의 다음날로 합니다.
- ※ 역모기지지급액 만큼 사망보험금이 감소합니다.

**Q3** 이자소득세 및 사망보험금에 따른 소득을 비과세 받을 수 있다?

KB 더블업 역모기지 종신보험은 **종신형 역모기지 지급 옵션 선택 시 이자소득세 및 사망보험금 소득세에 관하여 비과세 혜택**을 누리실 수 있습니다.(요건 충족 시)

**Q4** 역모기지 지급 옵션의 종류는 하나밖에 없다?

종신형, 20년형, 10년형 중 **최대 2가지 종류의 역모기지 지급형태 선택이 가능**하며, 다만 선택 후 지급 중에는 중도 변경이 불가능합니다.

**Q5** 간편심사형으로 고령자 및 유병력자도 가입 가능하다?

간편심사형으로 만성질환 또는 질병을 가지고 계신 **유병자들도 가입이 가능**한 종신보험입니다.

- ※ 간편심사형은 일반심사형 대비 보험료가 다소 높을 수 있습니다.

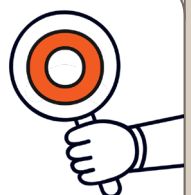

※ 이 보험상품은 보장성보험(사망을 보장하는 종신보험)으로 은행의 예·적금과는 다른 상품이며 저축(연금) 목적에는 적합하지 않습니다.

KB라이프 청약시스템이 새로워집니다!

청약지원 요청기능

청약지원을 요청하세요!
담당 청약매니저가 확인 후 연락 드립니다.

신청방법

- LAS 로그인/메인화면의 '청약지원요청'버튼 클릭
- 카카오톡 채널 하단메뉴 '청약지원요청' 버튼 클릭

※ 가입설계동의(고객등록) 진행 후 요청하시면
더 빠른 설계지원이 가능합니다.

개선된 메인화면

여러 업무에 필요한 필수정보들을
한눈에 확인하실 수 있습니다!

- 신계약 마감과 자동이체 일정
- 심사현황
- 실효/부활대상리스트 확인
- 고객등록/검색 후 업무화면 이동 기능



더욱 빨라진 가입설계

고객등록부터 설계까지 논스탑으로 한 화면에서
진행해보세요!

- 고객별 자산/보장현황과 필요금액 확인기능
- 특약별 보험료 실시간 확인
- UI/UX 개선 및 다양한 속도개선 작업

고객분석기능 강화

새롭게 설계된 보장분석과 은퇴/사망보장분석을 만나보세요!

- 건강보험 맞춤 급부분석
- 담보별 타사 가입현황 등 보장분석 리포트 확장
- 은퇴/사망보장을 위한 자산분석기능 및 리포트 추가

GA채널 카카오톡 챗봇



고객센터

1588-3374

해피콜
발신번호

1588-3374

헬프
데스크(업무) 1899-3800
(전산) 1899-3899설계
사이트

sfa.kblife.co.kr

홈페이지

www.kblife.co.kr

제지급, 계약변경신청, 보험금청구 등

공양식 및 작성예시 다운 방법

KB라이프생명 홈페이지(www.kblife.co.kr) 접속



클릭 → 고객센터 → 필요서류안내 → 제지급청구 / 계약변경신청

등기우편

(06253) 서울 강남구 강남대로 298
(역삼동, KB라이프타워) 2층 고객플라자

매뉴얼 및 자료 확인 방법

설계사이트(sfa.kblife.co.kr) → 교육실 → 자료실

다운로드
가능항목

[제지급] 보험계약대출, 해약, 중도인출, 연금신청, 만기/분할 보험금
 [계약변경신청] 계약자, 수익자변경(개인 / 법인) 감액, 납기 변경, 성명/주민번호/피보험자 직무변경 등
 *보험금청구는 홈페이지 고객센터 - 보험금 청구 안내에서 확인 가능

상품에 관한 문의가 있으면
연락 주세요!

판매자 및 설계사
교육용

※ 상품에 관한 자세한 사항은 반드시 해당 약관 및 상품설명서를 확인하시기 바랍니다.
 ※ 본 자료는 설계사교육용으로 제작된 자료로서 모집용으로 사용 시 「금융소비자보호법」 등 관련 법령에 의해 처벌될 수 있습니다.
 준법감시인확인필 : GSM-2508003-1(2025.08.28~2026.08.27) · 고객제시불가 · 분리(날장) 사용 불가