

[2025년 05월]

이달의 보험사별 판매전략_생명보험

[소식지 정리]

강사 : 장 신 영

본 과정은 영업상담을 위한 정보제공을 목적으로 제작되었으며, 완전성을 보장하지 않습니다.
강의 자료는 고객에게 배포될 수 없으며, 실제 상담 시에는 반드시 해당분야 전문가의 도움이나
판매보험사의 약관 및 상품설명서를 확인하시기 바랍니다.



목 차

- | | |
|------------|-----------|
| 01. 미래에셋생명 | 08. 삼성생명 |
| 02. 메트라이프 | 09. 라이나생명 |
| 03. iM라이프 | 10. KDB생명 |
| 04. DB생명 | 11. ABL생명 |
| 05. 동양생명 | 12. 신한라이프 |
| 06. 흥국생명 | 13. 교보생명 |
| 07. 한화생명 | 14. KB라이프 |

※ 요약된 내용으로 보험사별 소식지를 꼭, 확인 하시기 바랍니다.

01. 미래에셋생명

미래에셋 생명 신규 특약

미래에셋생명 2025.05 GA SALES MAGAZINE

MIRAE ASSET
미래에셋생명

M-케어건강보험료, 암 걱정없는 암치료보험료

25.5월 NEW 신규 암보장 특약 2종 출시

비급여(전액본인부담 포함) 암주요치료비특약(연간1회한) 출시!

최
대 **2억원**

연간 2천만원 x 10년

- ① 기존 일반 암주요치료비 보다 확 저렴한 보험료
- ② '기타피부암, 갑상선암'도 일반암과 동일하게 보장
- ③ 급여 중 전액 본인 부담금 또는 비급여 치료 보장

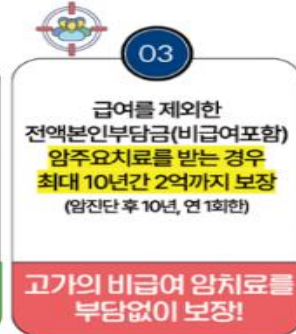
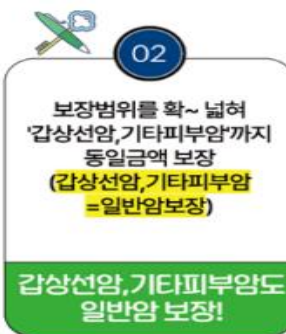

보험료 예시

[설계 기준: 계약한금이 없는 유형, 종신만기, 20년납, 가입금액 1천만원]

구분	40세		50세	
	남자	여자	남자	여자
비급여(전액본인부담 포함) 암주요치료비특약(연간1회한)	3,950원	4,150원	4,980원	4,340원

미래에셋생명 2025.05 GA SALES MAGAZINE

MIRAE ASSET
미래에셋생명

M-케어건강보험료, 암 걱정없는 암치료보험료

25.5월 NEW 신규 암보장 특약 2종 출시

비급여(전액본인부담 포함) 항암약물치료비특약(연간1회한) 출시!

최
대 **3억원**

연간 3천만원 x 10년

고가의 비급여 항암약물치료!
급여 보장될 때까지 마냥 기다릴 수만은 없다!
해결책은 바로 비급여 항암약물치료특약!

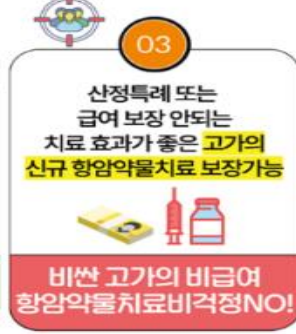
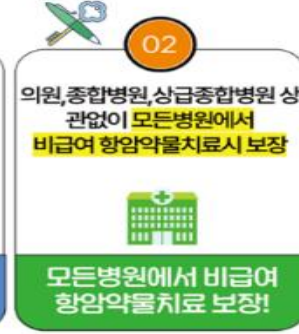
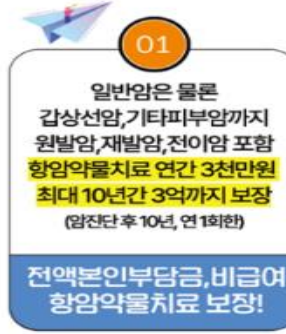

보험료 예시

[설계 기준: 계약한금이 없는 유형, 종신만기, 20년납, 가입금액 1천만원]

구분	40세		50세	
	남자	여자	남자	여자
비급여(전액본인부담 포함) 항암약물치료비특약(연간1회한)	2,980원	3,210원	3,730원	3,360원

01 미래에셋생명

M-케어건강보험의 경쟁력은 ‘보장 + 기간’ 입니다.

미래에셋생명 2025.05 GA SALES MAGAZINE

MIRAE ASSET
미래에셋생명

M-케어건강보험



암주요치료 어떤 것들이 포함되나요?

구분	암수술	항암약물	항암방사선
방법	암을 제거하기 위한 관형/비관형 수술과 부작용, 후유증이 적은 로봇수술	약물을 사용하여 암세포의 성장을 억제. 암 1기부터 시작하는 가장 높은 비중의 치료	방사선을 이용하여 암세포를 죽이는 치료로 통증이 없고 완치율이 높은 장점
주요 치료방법	개흉술, 개복술 내시경 카테터 갑상/사이버 나이프 다빈치로봇수술 등	면역항암제 표적항암제 화학항암제 카티항암제 등	정위적방사선 중입자가속기 양성자방사선 세기조절방사선 3D방사선 등

암주요치료비 특약군 보험료 비교

[설계 기준 : 남자, M-케어건강보험(해약환급금이 없는 유형), 20년납, 종신단기, 가입금액 1천만원]

구분	30세	40세	50세
암주요치료비특약 (7타피부암 및 갑상선암제외) (연간1회한)	16,160원	21,350원	27,940원
암주요치료비특약 (7타피부암 및 갑상선암제외) (상급종합병원)	11,260원	14,730원	19,030원
비급여 (전액본인부담 포함) 암주요치료비특약 (연간1회한)	3,130원	3,950원	4,980원

※ 상기 암주요치료비특약군 3종 동시 가입 시 가입금액 합산 4천만원 한도 내 가입이 가능합니다.

미래에셋생명 2025.05 GA SALES MAGAZINE

MIRAE ASSET
미래에셋생명

M-케어건강보험

각 종별 가입한도를 니즈에 따라 설계 가능!



수술비 걱정 NO! 질병/재해 모든 치료의 기본

중수술플랜

최대 4구좌 까지 가입 가능하다고?

구분	1-5종수술특약(최대 2구좌 가입 가능) ★★★					1-7종수술특약(급여)
	1종	2종	3종	4종	5종	
가입 금액	10 ~ 20만원	10 ~ 40만원	10 ~ 300만원	100 ~ 1,000만원	100 ~ 2,000만원	최대 2,000만원 (2구좌 가입 시) (1구좌 : 10만원/20만원/30만원/50만원/ 100만원/300만원/500만원)

특약별 보험료 및 수술플랜 연령별 보험료 예시

기준 : 해약환급금이 없는 유형, 20년납 1-5종수술특약 100세단기 1-7종수술특약 종신단기	최대 가입금액	예시 가입금액	보험료(40세 기준)	
			남자	여자
1-5종수술특약 (1종)	20만원	20만원	1,930원	2,530원
1-5종수술특약 (2종)	40만원	40만원	5,460원	5,280원
1-5종수술특약 (3종)	300만원	300만원	7,830원	6,270원
1-5종수술특약 (4종)	1,000만원	1,000만원	2,490원	1,880원
1-5종수술특약 (5종)	2,000만원	1,000만원	7,470원	8,480원
1-7종수술특약 (급여)	2,000만원	1,000만원	11,920원	11,280원

[설계기준 : 해약환급금이 없는 유형, 주계약 100만, 20년납, 주계약 1-7종수술특약 종신단기, 1-5종수술특약 100세단기]

연령별 보험료	30세	40세	50세	60세
남자	33,069원	38,755원	43,925원	48,207원
여자	33,562원	37,119원	38,125원	37,533원

수술플랜 핵심마케팅 포인트

- 1-5종수술특약 종별 가입한도를 자유롭게 설계, 급여와 비급여 수술보장
- 1-7종수술특약(급여) ADRG코드 기준 보험금 지급으로 분담없이 보험금 지급
- 1-5종수술특약과 1-7종수술특약(급여)을 각각 최대 2구좌, 총 4구좌까지 가입가능
서로 보완재로 든든한 보장을 위해 함께 준비하길 추천!

*상품특성, 가입나이, 특약별 가입한도, 보장계시일, 면책 등 보다 자세한 사항은 약관 및 상품설명서를 반드시 확인하시기 바랍니다.

01 미래에셋생명

헤리티지 종신보험 납입보험료 플러스형 재출시!

미래에셋생명 2025.05 GA SALES MAGAZINE

MIRAE ASSET
미래에셋생명

헤리티지종신보험무 [해약한금금이 적은 유형]

25.5월

헤리티지종신보험[납입보험료 플러스형] 재출시!

- 1 사망보장과 상속/증여 재원 준비를 위한 최적의 솔루션!
- 2 납입보험료 플러스형이란 피보험자 사망 시 '보험가입금액 + 사망 당시 주계약의 이미 납입한 보험료 지급'
- 3 상속재산의 증가에 따라 상속세 부담이 더 커질 것 까지 감안하여 납입보험료에 따라 사망보험금이 증가하는 구조 추천!

[설계 기준: 일반가입형, 40세 남자, 20년납, 종신만기, 가입금액 1억원]

구분	납입보험료 플러스형		가입금액형	
	보험료 : 271,260원		보험료 : 173,250원	
	사망보험금	환급률	사망보험금(만원)	환급률(%)
5년	11,644만원	29.4%	10,000만원	25.2%
10년	13,288만원	33.9%		29.4%
20년		65.4%		57.0%
30년		83.5%		72.4%
40년	16,576만원	103.0%		89.1%
50년		118.1%		102.0%

※ 보험료 납입 기간 중 보험계약이 해지될 경우 해약한금금은 [기본형]의 30%에 해당하는 금액을 지급하며,

보험료 납입이 완료된 이후 보험계약이 해지될 경우에는 [기본형]의 50%에 해당하는 금액을 지급합니다.

※ 본 상품은 사망보장을 주목적으로 하는 보장성보험으로 저축, 연금 목적으로 가입하는 것은 적합하지 않습니다.

*상품특성, 가입나이, 특약별 가입한도, 보장개시일, 면책 등 보다 자세한 사항은 약관 및 상품설명서를 반드시 확인하시기 바랍니다.

MIRAE ASSET
미래에셋생명

Mirae Asset Life Consulting Service

미래에셋생명 컨설팅 서비스

컨설팅

효과적인 솔루션 제공

부동산 / 세무 전문가 자문 서비스

부동산 가치 평가, 거래 지원, 투자자문
세무 법인전환, 상속증여, 세무리스크 점검



세미나

VIP고객 중심의 강의 지원

변화하는 시장 상황에 따른 보유자산 전략 가이드 제시



교육

영업경쟁력 강화

보험영업 역량 향상을 위한 교육지원



김민기
부동산 컨설턴트

· 제 미래에셋생명 부동산컨설턴트
· 한국대학교 부동산대학원 금융투자 석사
· CCIM(미국) 실업률 부동산 투자분석 전문가
· YouTube 다수 출연(114, 부티비, 스마트라이트 등)



전지선
세무사

· 제 미래에셋생명 세무컨설턴트
· 제 중부지방국세청 산하 수원세무서 근무
· 제 고려세무법인 근무
· 조선일보 제테크박람회 세무컨설턴트

이제부터 미래에셋생명 컨설팅 서비스가 여러분과 함께합니다.

담당 GA지점장님을 통해 문의, 신청해 주시기 바랍니다.

01 미래에셋생명

■ 미래에셋생명 5월 판매포인트

1. 암 주요치료비 신규 특약 출시 (최대2억 - 1년 2천만원 최대 10년)
 - 기존 암주요치료비 보다 보험료가 저렴
 - 기타피부암, 갑상선암도 일반암과 동일하게 보장
 - 급여 중 전액 본인부담금 또는 비급여 치료 보장
2. 항암 약물치료비 특약 출시 (최대3억 - 1년 3천만원 최대 10년)
 - 갑상선암, 기타피부암까지 보장
 - 원발암, 재발암, 전이암까지 보장
 - 모든 병원에서 보장
3. 1-5종 수술비 5총 최대 2천만원까지 보장
 - 동일 질병 수술비 반복 보장
 - 보험가입 이전 진단 질병 보장
 - 다른 부위 동시수술 각각 보장
 - 선천질환 Q코드 보장
 - 요실금, 치핵, 제왕절개 보장
4. 헤리티지 종신보험 사망시 기납입 보험료 지급 / 사망보험금 체증



02 메트라이프

달러보험의 진수, 메트라이프 '백만인을 위한 달러 종신보험Plus'

메트라이프 달러보험

(무)백만인을위한달러종신보험Plus (저해약한금급형)

1

가입금액 하향조정
최저 가입금액 ~~\$10,000~~ → **\$5,000**

2

사망보장 체증형
사망보장 가입금액의 **최대 150%체증**

3

생활자금 선지급
다양한 필요자금 **선지급**

→ 사망보험금 생활자금 선지급서비스는 10년납 이상시 가능

4

유병자는 간편가입형 활용
신계약 전건 무진단

→ 단, 타상품과의 합산을 위해 진단보험금은 산정

5

달러저축전환시
중도인출&추가납입 가능
4.3% 공시이율로 부리

→ 매월 공시이율 변동, 25.04월 기준

메트라이프 달러보험

메트라이프생명이 달러보험을 제안하는 이유

**‘금리’에
있습니다**

메트라이프 달러보험은 **미국금리를 기반으로 경쟁력있는 금융상품을 제공**합니다. **원화보다 높은 상품성을 가진** 가성비 있는 보험료로 보장을 설계할 수 있습니다. 늘어나고 있는 **금리차이로 상품성의 차이도 커져간다는 사실**, 알고 계신가요?

보장은 가성비 있게, 서비스는 글로벌 수준으로 제공받을 수 있는 달러보험! 여전히 고객에게 제안할 때는 다른기준으로 비교하시나요?

【한미 기준금리 추이】 단위: % / 자료: 한국은행, 미국 연방준비제도 (FED)

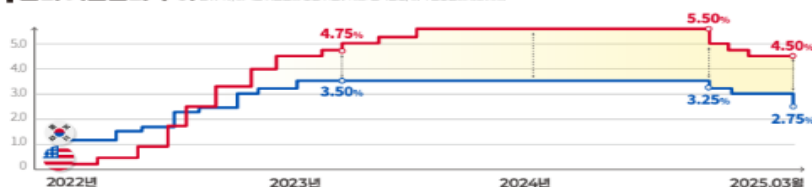

【한미 10년만기 채권 금리추이】 단위: % / 자료: investing.com



글로벌시대 자산 포트폴리오

원화자산 + 달러자산

달러만 해야하는 게 아니라 달러도 있어야 합니다.



02. 메트라이프

메트라이프 생명 오늘의 달러 연금 보험

메트라이프 달러보험

(무)오늘의달러연금보험

가입 후 1년간 확정 공시이율

연 **7.10%**

일시납보험료 10만 달러 이상 기준
가입 후 1년간 보너스 적립이율 최대 1.5%까지

20년간 확정 공시이율

연 **5.60%**

20년 확정 공시이율 연 5.60%,
2025년 4월 16일 ~ 4월 30일까지 가입 시

20년 시점 환금률

세전 **255.3%**

인화연금 단권 세전 연 7.7% 효과
(50세 남자, 일시납보험료 10만 달러 기준)

상품유연성

중도인출

추가납입

생활자금인출서비스

연금은 쉽게! 변액보다 부담없이 준비하세요! **변액연금 아닌 일반연금 입니다**

가치형

미국 재정에 투자하는
현명한 달러자산 배분



가입형태	달러상품 / 일시납
가입연령	0세 ~ 70세
가입보험료	\$10,000 ~ \$5,000,000
이율확정기간	20년
25.4월 2차 공시이율	5.60%

해약환급률 (50세남자, 일시납보험료 \$100,000, 금리차별금조정률 (MVA)변영)		가입시점공시이율 적용시	0.5%p 하락 시	1.0%p 하락 시	0.5%p 상승 시	1.5%p 상승 시
	1년	93.5%	102.3%	112.0%	85.6%	72.9%
	2년	98.2%	106.9%	116.4%	90.2%	76.3%
	3년	103.2%	111.8%	121.2%	95.3%	81.3%
	5년	114.2%	122.6%	131.6%	106.4%	92.5%
	10년	148.1%	155.3%	162.8%	141.3%	128.7%
	20년	255.3%	255.3%	255.3%	255.3%	255.3%

쿠폰형

매월 연금처럼 나오는 달러
(쿠폰지급주기/이율 선택 시)
원해보다 높은 20년 확정 지급
(25.4월 2차 공시이율)

공시이율 상승·하락 무관
20년 시점 환금률 확정

가입형태	달러상품 / 일시납
가입연령	0세 ~ 70세
가입보험료	\$10,000 ~ \$5,000,000
이율확정기간	20년
25.4월 2차 공시이율	5.60%
쿠폰지급주기 / 기간	매월·매년 / 3년~20년

주기별 쿠폰지급액 및 연금연액 (50세남자, 보험료\$100,000, 국민연금, 연금개시나이 70세, 종신연금(월/개년, 무통과금 10년, 조기통과금 4.1년), 4월 2차 공시이율 5.60% 기준, 원2000원 통시가)	주기 “매월” 선택시	주기 “매년” 선택시	5년	7년	10년	20년
			쿠폰지급액	쿠폰지급액	쿠폰지급액	쿠폰지급액
	쿠폰지급액	연금연액	\$969	\$729	\$550	\$348
	연금연액	연금연액	\$6,359	\$6,362	\$6,365	\$6,367
	쿠폰지급액	연금연액	\$11,936	\$8,976	\$6,776	\$4,288
	연금연액	연금연액	\$6,372	\$6,372	\$6,372	\$6,372
주기별 추천 플랜			【무】백만연금을 위한 달러연금신모집Plus NewProduct		【무】모두의 달러연금신모집 NewProduct	

2024. 1. 1

02 메트라이프

변액연금보험 동행 PLUS

메트라이프 변액연금보험

(무)변액연금보험동행Plus(사망보장형)

사망보장과 연금을 동시에

사망보장	지급사유	지급금액
사망보험금	피보험자가 연금지급 개시 전 보험기간 중 사망하였을 때	보험가입금액 + 계약자적립액

<div>보험가입금액</div> <div>기본보험료의 200배</div> <div>(단, 최대한도 3억원)</div>	+	<table><tr><th>기간</th><th>1년</th><th>3년</th><th>5년</th><th>10년</th></tr><tr><td>보험료누계</td><td>1,200</td><td>3,600</td><td>6,000</td><td>12,000</td></tr><tr><td>계약자적립액</td><td>996</td><td>3,109</td><td>5,392</td><td>11,931</td></tr></table>	기간	1년	3년	5년	10년	보험료누계	1,200	3,600	6,000	12,000	계약자적립액	996	3,109	5,392	11,931
기간	1년	3년	5년	10년													
보험료누계	1,200	3,600	6,000	12,000													
계약자적립액	996	3,109	5,392	11,931													

*10년 보험료: 10,000원, 보험료: 1,000원, 연금지급액(10년): 65,640원, 총지급금액(10년): 66,640원, 보험자 부담: 148,440원, 1.25%, 3년: 3,109원

*40세 남자, 100% 납입, 보험료 100만원, 연금지급시 65세, 종신연금형(10년 보장형), 조기인출수수 1회 수익률 < 1.25% 가정 (사단위당)

(무)더해주고채워주는정기보험 비교

납입기간	보험료	기간	1년	3년	5년	10년
10년	108,000원	보장금액	20,000	20,000	20,000	20,000

*40세 남자, 월납가입금, 65세 만기 기준(단위당)

(무)변액연금보험동행Plus(사망보장형) 무진단 심사 기준

보험가입금액 X 20%

가입나이	40세 이하	50세 이하	55세 이하	60세 이하	65세 이하
월보험료	무제한	무제한	무제한	125만원	75만원
심사기준	무진단 심사				

*단위당 기준, 40세 남자, 100% 납입, 100만원, 연금지급시 65세, 종신연금형(10년 보장형), 조기인출수수 1회 수익률 < 1.25% 가정 (사단위당)

노후의 확실한 동행 파트너

메트라이프 변액연금보험

(무)변액연금보험동행Plus(사망보장형)

가입나이

연금개시나이

납입기간

최소거치기간

최소보험료

추가납입

보장내용

상품특징

360Health

만 15세 ~ 최대 67세

45세 ~ 80세

5/7/10/12/15/20년

8년

20만원(5년납시 50만원, 7년납시 30만원)

기본보험료 X 납입기간(년) X 12 X 200%(사업비부과 없음)

보험가입금액(기본보험료 200배, 최대한도 3억원) + 계약자적립액

유지보너스

연금 지급 개시나이 시 매달 납입 보험료의 16.5%를
최대 연 5.0%(기본보험료 구간별 이자율 상이)
확정 금리로 부리하여 지급

기본보험료 구간	
5.0%	100만원 이상
4.0%	50만원 이상
3.0%	20만원 이상

미국주식형펀드투입 100% 가능

달러연금전환 가능

연금개시 후, 노후행복자금 인출 가능

저축성보험으로도 제공되는 헬스케어 서비스

이런 고객 분들께 강력추천

보장+투자 니즈가
함께 있는 중장년 고객

혹시 모를 상황에 대비해
연금개시 전 사망보장도
필요하다면?

더 많은 연금연액을
원하는 고객

연금 지급 시점에
유지보너스로 지급받고,
실적배당형연금 선택으로 적립액의
20%까지 연금연액 설정 가능!

미국 S&P500에
투자를 원하는 고객

S&P500에 점수를 투자하는
미국주식형 펀드에
100%까지 투입 가능

02. 메트라이프

■ 메트라이프 5월 판매포인트

1. (무)백만인을 위한 달러종신PluS (저해약환급금형)

- 최소가입금액 하향 조정 \$10,000 → \$5,000
- 사망보험금 최대 150%까지 체증

2. (무)오늘의 달러연금보험 : 연금은 쉽게, 변액보다 부담이 없는 연금보험

- 거치형
- ; 20년 확정금리 5.60%(4월 2차 공시이율)
- ; 가입 후 1년간 연 7.10%(4월 2차 공시이율, 일시납 10만달러 이상 기준)

3. 변액 연금 동행 PLUS

- 사망보장과 연금을 동시 보장 (사망보험금은 기본보험료의 200배)
- 최소보험료 20만원 (5년납 50만원, 7년납 30만원)

4. (무)TheClassic 달러경영인정기보험(저해약 환급금형)

- 법인대표에게 제안 드리는 달러경영인경기보험 (500만달러/70억까지 가능)
- 사망보험금 체증형

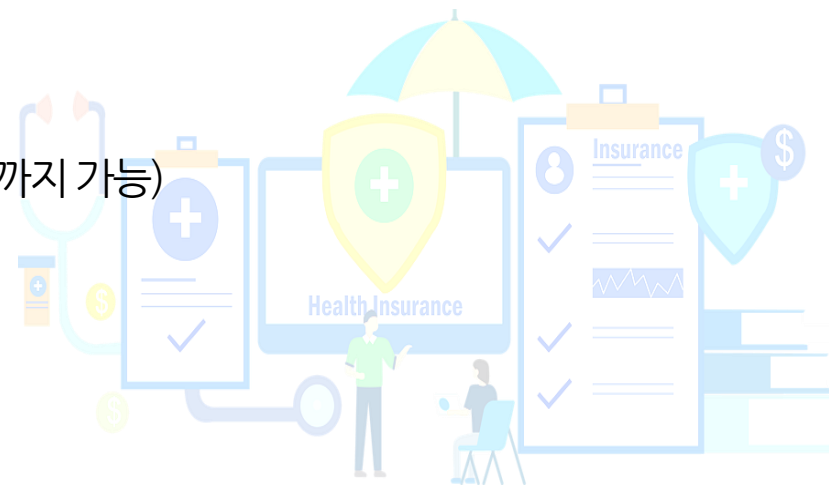

03 iM라이프

환급률의 당당함, 바로 IAM 입니다!!

iM 라이프

iM Plus세븐UP종신보험

무배당 2504 (해약환급금 일부지급형)

10년시점 이후부터 계속~
해약환급금

107% 지급!

UP

※ 위 상품은 해약환급금 일부지급형으로 중도해지시 납입한 보험료보다 해약환급금이 적을 수 있으며 설계 조건에 따라 상이 해약환급률이 다를 수 있습니다.
 ※ 상이 상품은 사망보험금 보장을 주된 목적으로 하는 종신보험입니다. 저축 및 연금 목적에는 적합하지 않을 수 있으며, 해당 주계약은 인출이 불가능한 점 유의바랍니다.
 ※ 이 보험계약은 '예금자보호법'에 따라 해약환급금(또는 만기 시 보험금)에 기타지급금을 합한 금액이 1인당 '5천만원까지' (본 보험회사의 여타 보호상품과 합산) 보호됩니다.
 이와 별도로 본 보험회사 보호상품의 사고보험금을 합산한 금액이 1인당 '5천만원까지' 보호됩니다. 단, 보험계약자 및 보험료 납부자가 법인인 경우 보호되지 않습니다.
 ※ 위 내용은 요약된 상품 내용으로 계약 체결 전, 반드시 해당 상품설명서 및 약관을 확인하시기 바랍니다.

iM 라이프

iM Plus세븐UP종신보험

무배당 2504 (해약환급금 일부지급형)

POINT 보장자산 Plus!

성별, 연령, 가입금액 등 가입조건 상관없이

사망보험금 최대 500% 체증!!

가입 후 5년시점 사망보험금 1억

(가입 후 5년 ~ 25년시점까지 체증)

매년 20%씩 체증!

25년시점 이후 사망보험금 5억

보험가입 5년시점 20년시점 25년시점 종신

■ 상품개요

주계약 적용이율	가입한도	납입기간	남자 가입나이	여자 가입나이
연복리 2.50%	1천만원~20억원	20년납	만15세 ~ 60세	만15세 ~ 65세

■ 보험료 예시 (기준 : 가입금액 1천만원)

구분	20세	30세	40세	50세	60세
남자	43,300원	58,800원	78,900원	103,400원	130,400원
여자	36,600원	50,000원	68,100원	91,600원	120,900원

※ 위 상품은 해약환급금 일부지급형으로 중도해지시 납입한 보험료보다 해약환급금이 적을 수 있으며 설계 조건에 따라 상이 해약환급률이 다를 수 있습니다.
 ※ 상이 상품은 사망보험금 보장을 주된 목적으로 하는 종신보험입니다. 저축 및 연금 목적에는 적합하지 않을 수 있으며, 해당 주계약은 인출이 불가능한 점 유의바랍니다.
 ※ 이 보험계약은 '예금자보호법'에 따라 해약환급금(또는 만기 시 보험금)에 기타지급금을 합한 금액이 1인당 '5천만원까지' (본 보험회사의 여타 보호상품과 합산) 보호됩니다.
 이와 별도로 본 보험회사 보호상품의 사고보험금을 합산한 금액이 1인당 '5천만원까지' 보호됩니다. 단, 보험계약자 및 보험료 납부자가 법인인 경우 보호되지 않습니다.
 ※ 위 내용은 요약된 상품 내용으로 계약 체결 전, 반드시 해당 상품설명서 및 약관을 확인하시기 바랍니다.

03. iM라이프

체증과 환급까지, 바로 IAM 입니다!!

원금손실이 발생할 수 있는 상품

iM라이프

펀드 운용 성과에 상관없이
최대 30년동안 연단리 7%
로 부리된 연금액 보증
(30년 이후 5%)

AI 펀드 활용으로 똑똑한 자산운용이 가능한
iM라이프 더블플러스변액연금보험 무배당 2504

퇴직연령은 점점 빨라지고,
국민연금 수령은 멀게만 느껴지시나요?

당신의 노후생활을 플러스 할
iM라이프 더블플러스변액연금을
소개합니다.

※ 위 상품은 실적 배당형 상품으로 해약환급금이 특별계정의 운용 실적에 따라 변동되어 중도해지시, 원금손실이 발생할 수 있으며 계약자에 귀속됩니다.
※ 위 상품은 평생연금기중금액에 따라 평생연금액은 변동되며 평생연금기중금액은 해약환급금과는 무관합니다.
※ 위 상품은 중도 해지 시 납입한 보험료보다 해약환급금이 적을 수 있습니다. 반드시, 계약 체결 전 해당 상품설명서 및 약관을 확인하시기 바랍니다.
※ 해당상품은 관련세법에서 정하는 요건에 부합하는 경우 보험차익 비과세 혜택이 가능합니다. 단, 관련세법의 제·개정이나 폐지에 따라 변경될 수 있습니다.
※ 이 보험계약은 '예금자보호법'에 따라 보호되지 않습니다. 다만, 약관에서 보험회사가 최저보증하는 최저사망직급액 및 평생연금의 경우 '예금자보호법'에 따라 보호됩니다. 보호 한도는 해약환급금(또는 만기 시 보험금)에 가산지급금을 합하여 1인당 '5천만원까지' (본 보험회사의 여타 보호상품과 합산)이며, 이와 별도로 본 보험회사 보호상품의 사고보험금을 합산하여 1인당 '5천만원까지'입니다. 단, 보험계약자 및 보험료납부자가 법인인 경우 보호되지 않습니다.

설계사 교육용

iM라이프 자주묻는 질문



Q GA 담당자 연락처는 어디에 있나요?

A. GA스마트 > 영업지원 > 게시판 > "공지사항"에서 확인 가능합니다.

Q 모바일 해피콜을 어디서 보내나요?

A. MS마트 : 해피콜현황조회 > 알람발송
FGA스마트 : 가입제안청약 > 청약서발행 > 전자서류진행현황 > 알람톡 추가발송
* 자세한 내용은 매거진 14p에서 확인하세요.



Q 판매자격이 없다고 하는데 iM라이프 상품을 판매하려면 어떻게 해야하나요?

A. 금소법 - 동영상 강의 수강완료후 제출하기 클릭
상품속지 - 금소법 상품속지의무 이행 다짐 확인서 제출하기
변액인증과정 - 변액보험인증과정 수강후 제출하기 클릭

| 사이버아카데미 ID, PW : AA123456 (ID, PW동일)

금소법



상품속지



변액인증과정



Q 약관은 어디에 있나요?

A. iM라이프 홈페이지 공시실에서 약관 등 상품 자료를 확인하실 수 있습니다.



본 자료는 설계사 교육용이므로, 고객 상담/교부 및 온라인 게시 목적으로 사용할 수 없습니다. (금융소비자보호법 제22조 준수 목적)
제작부서 : 영업전략부 | 준법감시인 (제2025-180호) (2025.04.25~2026.04.24)

03 iM라이프

■ iM라이프 5월 판매포인트

1. iM Plus세븐UP 종신보험

- 7년납 해약 환급률 100%, 10년 시점부터 해지 환급율 107%로 고정
- 가입 5년 후, 매년 20%씩, 최대 500%사망보험금 체증

2. iM라이프 더블플러스변액연금보험

- 연단리 7%로 부리된 연금액을 보증
- ; 다만, 30년 이후부터 연금지급개시나이 계약해당일까지 연단리 5%

3. 전 상품 모바일 해피콜 가능

- 초회보 험료 입금 즉시 자동 모바일 해피콜 전송

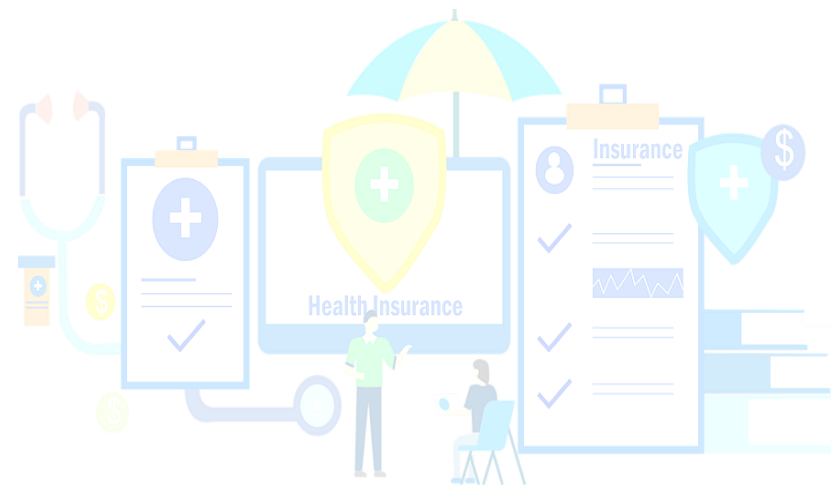

04 DB생명

실속 N 건강보험 (6개월 배타적 사용권) / 고령자 장례비용 플랜

대고객안내자료로 사용됨

배타적사용권
6개월 획득

실속N 건강보험

실속N 7대질환 건강보험(2504), 간편한(335) 실속N 7대질환 건강보험(2504)
실속N 6대질환 건강보험(2504), 간편한(335) 실속N 6대질환 건강보험(2504)

7대/6대질환 중 만성 간질환에서 「알콜성 간경변증」 보장!

6 대질환



7 대질환



실속N 7대/6대 질환진단특약 약관 중	대상 질병명	분류번호
	1. 알콜성 간성유증 및 간의 경화증	K70.2
	2. 알콜성 간경변증	K70.3
	3. 간의 섬유증 및 경변증을 동반한 만성 간질환	K71.7
	4. 간의 섬유증 및 경변증	K74
	5. 간의 만성 수종증(심장성 간경화증)	K76

만성 간질환 (중기이상) 이란?

만성적인 염증으로 인해 정상적인 간 조직이 재생결절(regenerative nodules; 작은 덩어리가 만들어지는 현상) 등의 섬유화 조직으로 바뀌어 간의 기능이 저아되는 간경변증으로 진단받고 복수(ascites)가 확인된 경우를 말합니다.

보험료 예시

【기준】40세, 중기약 1백만원, 실속N 7대(6대)질환진단특약 (유사암 제외) 1년만, 해약환급금 미지급형, 종신, 2025년 / 단위 : 원

구분	1년 보장료	2년 보장료	3년 보장료	4년 보장료	5년 보장료	6년 보장료	7년 보장료
남	7대질환	30,380	43,010	48,400	50,690	51,650	52,340
	6대질환	28,970	38,500	41,120	42,070	42,620	45,580
여	7대질환	27,500	37,250	40,330	41,470	42,060	44,760
	6대질환	24,320	30,050	31,090	31,590	31,970	34,210

* 해당상품의 최저가입료 보장료는 30,000원입니다.

* 보험료는 가입나이, 성별, 보험기간, 납입기간 등에 따라 달라질 수 있습니다.

* 보험료, 해약환급금 예시는 8~9p를 참고하시기 바랍니다.

대고객안내자료로 사용됨

내가고른 건강보험

New 내가고른 건강보험(2504), New 내가고른 건강보험(갱신형)(2404),
New 간편N 내가고른 건강보험(2504), 간편335내가고른건강보험(갱신형)(2504)



가정의 달 5월 맞춤플랜

고령자 장례비용(사망보험금) 플랜

✓ 80세도 (305 ~ 355) 간편고지로 가입가능
(단, 305 간편고지 남 75세까지 가능)



✓ 사망보험금 최대 3,500만원 가능
(주계약 5백만원 + 정기특약 3천만원)



✓ 90세만기 / 10년납



장례비용 1,000만원 플랜 예시

【기준】간편상사형, 해약환급금 미지급형, 90세만기, 10년납 / 단위 : 원

구분		남	여
80세 주계약 500만원 정기특약 500만원	3.5.5	82,930	56,720
	3.4.5	87,115	60,575
	3.3.5	92,635	66,290
	3.2.5	100,445	72,375
	3.1.5	116,570	82,650
	3.0.5	114,670 (75세)	97,685

* 보험료는 가입나이, 성별, 보험기간, 납입기간 등에 따라 달라질 수 있습니다.

* 보험료, 해약환급금 예시는 12p를 참고하시기 바랍니다.

당신곁에 치매간병보험(2504)



복지용구 구입

월 최대
40만원

※ 인지자원등급 이상 판정시,
최대10년 지급



데이케어센터 이용

월 최대
60만원

※ 연지지원등급 이상 판정시,
최대14년 지급



방문요양 이용

월 최대
40만원

※ 5등급 이상 판정시,
최대10년 징역

인지지원등급 판정시 월 최대 **100만원**
5등급 판정시 월 최대 **140만원**

(복지용구 40만원+데이케어센터 60만원+방문요양 40만원 가입시)

Q 75세도 140만원 플랜 가입가능 한가요?

A 그렇습니다. 75세도 5등급 이상 판정시 월 최대 **140만원**

Q 정말인가요? 보험료가 이 가격?

A 그렇습니다. 50세 비갱신 보험료가 **2~3만원대!**

※ 복지등급: 노인장기요양보험법 시행규칙 제19조(가)항(가)급에 해당(기준 등) 등에 의한 수급자의 일상생활·신체활동 지원 및 인지기능의 유지·향상에 필요한 용구를 제공하거나 개정을 방문하여 자원에 관한 지원 등을 제공하는 장기요양급여

특약보험료 예시

【기준】【기준】실수형, 해약한금급 미지급형, 주계약 50만원, 장기요양(1-5등급) 방문요양지원특약! 40만원, 장기요양 데이케어센터지원특약! 60만원, 장기요양 복지이용구지원특약! 40만원, 100세만기, 20년납 / 단위: 원

구분	50세		60세	
	남	여	남	여
임계 보편료	25,137	35,645	39,168	54,660
주거료	1,115	905	1,580	1,260
장기요양(1~5등급) 방문요양지원특약 I	9,888	14,112	15,460	21,672
장기요양 데이케어센터지원특약 I	5,298	8,052	8,316	12,384
장기요양 복지콜구지원특약 I	8,836	12,576	13,812	19,344

* 해당상품의 최저가인 월 보험료는 10,000원입니다.

* "장기요양상태"가 발생하지 않고 사망하였을 경우에는 특약은 그해부터 효력이 없습니다. 이때 별도의 계약자적립액은 지급되지 않습니다.

* 피보험자가 '중기요양상태보장' 전일 이전에 '중기요양상태'로 판정받았을 경우에는 특약을 무효로 하여 이미 납입한 보험료를 돌려드립니다.

* 상·하교양생태보상 실시일 : 보령 해양일로부터 90일이 지난 날의 다음날
* 다만, 「환경친화적도시」 기준 제1회 「환경오염등급 평가원」로부터 청대 1 이내 지역

※ 단, 전량부담을 받은 물량에, 영·요청을 받은 물량 모두의 최대 10% 이내의 물량은 가산 없이 선별 보험가격, 보험기간 등에 따라 달라질 수 있다.

* 본원료는 100% 천연, 동물, 식물 유래, 합성 유래 등 어떠한 유래도
 * 본원료, 해양생물 유래는 19p를 참고하시기 바랍니다.



장기요양급여 복지용구 구매 및 대여 물품

**미끄럼방지용품(양말) 본인부담금 510원으로
복지용구지원특약 월 최대 40만원 보장가능**

※ 단, 등금판정일로부터 최대 10년 보장

☒ 구매 품종(총 10종)

구분	미끄럼방지제품 (양말)	간이벤거	요실금팬티	안전손잡이	지팡이
구매 품목					
구매 비용	3,400원	7,300원	28,500원	39,200원	45,000원
본인부담금(15%)	510원	1,095원	4,275원	5,880원	6,750원

구분	자세변환용구	이동변기	목욕의자	목상예방방석	성인롤보행기
구매 품목					
구매 비용	81,800원	122,000원	157,000원	195,000원	200,000원
본인부담금(15%)	12,270원	18,300원	23,550원	29,250원	30,000원

☒ 대여 물품(총 5종)

구분	배위감지기	목상예방법매트리스	수동휠체어	이동목조	수동침대
구매 품목					
구매 비용	9,900원	21,200원	25,300원	25,700원	42,100원
본인부담금(15%)	1,485원	3,180원	3,795원	3,855원	6,315원

* 그레/그에 품목이 품목별 세율로 상이한 경우, 세율 적용은 '국민개대성형나어장'에의한형'보다그 품목별 세율에의한형'이다.

[출처: 국민건강보험공단, 보건복지부 국민건강보험법 제 2025 제]

04 DB생명

▣ DB생명 5월 판매포인트

1. 실속N 시리즈 (알콜성 간경변증 보장)

- 신상품 실속N 6대질병 건강보험(2504), 실속N 7대질병 건강보험(2504)
 - ; 하나의 특약으로 6/7대 질병 걸리는 순서대로 보장! 내가 선택한 횟수만큼 보장
 - ; 암, 뇌혈관질환, 허혈성심장질환, 만성간질환(중기이상), 만성폐질환(중기이상), 만성신부전증(중기이상), 중등도 이상치매상태(7대질병)

2. 당신 곁에 치매 간병보험

- 복지용구 40만원 + 데이케어센터 60만원 + 방문요양 이용 40만원 = 총 140만원 보장 (1-5등급 판정시)

3. 700종신보험 + 713종신보험세트판매 추천플랜 : 60대 자산가 적극 추천



05. 동양생명

동양생명 5월 주요 핵심 내용

25년 05월 GA소식 **목차**

수호천사
동양생명

모집인교육용-대외비

▶ (무)수호천사치매간병은동양생명보험

- » 가장 많이 받는 장기요양 재가 세분화
 - 장기요양(1-5등급)방문요양보장특약 → 최대 30만원
 - 장기요양(1-인지지원등급)복지용구보장특약 신설 → 최대 30만원
- » 장기요양(1~인지지원등급)주야간보호보장 70세까지 최대 60만원 한도 유지(110세 보장)

▶ (무)수호천사5배더행복한종신보험 **NEW**

- » 사망보험금 500% 체증
 - 납입 15년 시점 가입금액 500%까지 체증 → 1~11년까지 매년 30% 체증/ 11~15년 매년 20% 체증
- » 높은 해약환급금 보증가능
 - 10년 시점 해약환급금 110%, 15년 시점 해약환급금 120%
- » 연금전환기능 추가 탑재
 - 5배플러스종신연금형, 암케어연금
- » 다양한 기능 탑재
 - 5배플러스종신연금형, 암케어연금, UL종신전환, 추가납입특약, (암)납입면제특약, (암)보험료환급특약



동양생명 5월 주요 핵심 내용

25년 05월 GA소식 **목차**

수호천사
동양생명

모집인교육용-대외비

▶ [무]수호천사 NEW(간편)내가만드는보장보험

» 바쁜 현대인을 위한 **단기입원비 집중보장 특약**

※ 1인실입원특약, 입원간병인사용특약, 입원특약 (1일이상~3일)

» 상급종합병원 **3대주요치료비(10년 보장)** & **비급여** 치료 특약 출시 및 경쟁력 강화

①상급종합병원 및 국립암센터 암주요치료비/ ②기갑제외암주요치료비/③상급종합병원 2대질환주요치료비/④상급종합병원 응급실내원
→비급여항암방사선, 비급여(기/갑)제외항암방사선/ 계속받는항암방사선/ 계속받는비급여항암방사선 가입한도 확대

» **경증 7가지 질병만 제외한 질병수술특약 신설** → **상급질병수술특약(특정 7대제외)**, **질병수술특약(특정 7대제외)**

※ 특정 7대 질환: 백내장, 대장용종, 후각특정질환, 피부종양, 특정피부질환, 하지정맥류, 유방의 비대

» 가족력을 대비한 **선택암 담보특약 (간암/대장암/위암/폐암)진단특약 신설**

» **입원간병인사용특약 한도축소 안내**

→입원간병인사용일당(요양병원제외): 15만 → **10만**, 입원간병인사용일당(간호간병통합서비스): 7만 → **5만**

입원간병인사용일당(요양병원제외) 가입시 **최소보험료 4만원**, 위험직1급 **가입제한**

▶ [무]수호천사 암치료는 동양생명보험

» (갱)상급종합병원 **3대주요치료비(10년 보장)** & **비급여** 치료 특약 출시 및 경쟁력 강화

①상급종합병원 및 국립암센터 암주요치료비/ ②기갑제외암주요치료비/③상급종합병원 2대질환주요치료비/④상급종합병원 응급실내원
→비급여항암방사선, 비급여(기/갑)제외항암방사선/ 계속받는항암방사선/ 계속받는비급여항암방사선 가입한도 확대

» (갱)저렴한 보험료로 가족력을 대비한 **담보특약 (간암/대장암/위암/폐암)진단특약 신설**



05. 동양생명

동양생명 5월 치매간병보험 가동 PLAN

치매간병은동양생명보험 가동 PLAN



모집인교육용-대외비

<65세 미만가동 PLAN>

※가입기준: 해약환급금미지급형, 종신만기, 타 특약 110세 만기, 일반심사형, 20년납, 월납 기준

구분	40세		50세		60세	
	남	여	남	여	남	여
주계약	2,032원	1,738원	2,661원	2,232원	3,613원	2,936원
장기요양(1~인지지원등급)주야간보호보장	3,756원	8,478원	5,298원	11,742원	7,878원	16,608원
장기요양(1~5등급)재가급여특약	16,900원	34,400원	23,805원	47,590원	35,275원	67,295원
보험료납입면제특약(장기요양(1~5등급))	38원	41원	391원	645원	3,274원	미가입
합산보험료	22,726원	44,657원	32,155원	62,209원	50,040원	86,839원

<65세 이상가동 PLAN>

구분	66세	
	남	여
주계약	4,554원	3,579원
장기요양(1~인지지원등급)주야간보호보장	10,674원	21,174원
장기요양(1~5등급)재가급여특약	47,605원	85,635원
합산보험료	62,833원	110,388원



본 자료는 FP교육용 요약자료로 고객에게 교부 / 배포할 수 없고, 정확한 내용은 약관과 상품설명서를 확인하시기 바라며, 보험안내자료(광고, 선전물)로의 사용을 엄격히 금지합니다.

동양생명 5월 치매간병보험 가동 PLAN

치매간병은동양생명보험 가동 PLAN



모집인교육용-대외비

<가동 PLAN>

※가입기준: 해약환급금일부지급형, 종신만기, 20년납, 타 특약 110세 만기, 일반심사형, 월납 기준

구분	40세		50세		60세	
	남	여	남	여	남	여
주계약	2,172원	1,871원	2,814원	2,380원	3,779원	3,097원
장기요양(1~인지지원등급) 주야간보호보장	4,128원	9,354원	5,742원	12,750원	8,412원	17,760원
장기요양(1~5등급) 재가급여특약	18,265원	37,305원	25,370원	50,860원	37,050원	70,855원
합산보험료	24,565원	48,530원	33,926원	65,990원	49,241원	91,712원

<가동 PLAN 환급률>

해약환급률 (남)	5년시점	10년시점	20년시점	30년시점	40년시점	50년시점
40대	40.07%	45.87%	108.85%	108.82%	192.04%	156.56%
50대	39.72%	45.5%	106.74%	139.05%	113.36%	67.53%
60대	38.16%	42.35%	95.80%	78.10%	46.53%	-

05 동양생명

동양생명 5월 판매포인트

1. 내가 만드는 보장보험 신규 특약 및 변경 사항

- 단기입원비 특약 (1-3일)
- 경증 7가지 질병만 제외한 질병 수술특약 신설
- 가족력을 대비한 선택암 특약 신설
- 입원간병인 사용특약 한도 축소 (입원간병인사용일당 [요양병원제외]-15만원->10만원, 입원간병인사용일당 [간호간병통합서비스] 7만원-5만원)

2. 치매 간병은 동양생명보험

- 장기요양 (1-5등급) 방문요양보장특약 - 최대 30만원
- 장기요양 (1-인지지원등급) 복지용구보장특약 - 최대 30만원

3. 수호천사 5배 더 행복한 종신보험

- 사망보험금 500% 체증

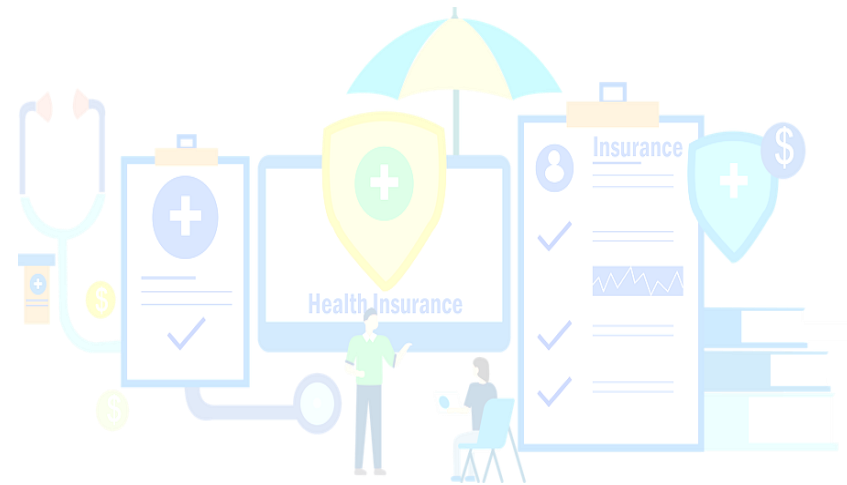

흥국생명 종신생활비 시리즈

특집 01

종신생활비 시리즈

5년? 10년? No~ 행복생명은 평생보장!

업계 최초 전이암 종신생활비 배타적사용권 3개월 획득! (사망기간 : 4/9~7/8)	전이암 진단시 매월 종신 생활비 지급! (36회 확정보증, 최초 진단만 받으면 보장) 100만 
신규 복합재가 (1~5등급)	복합재가 이용시 매월 종신 생활비 지급! 100만 (재가입여 2개이상 이용시)
신규 가족인 요양보호사 (1~5등급)	가족이 돌봐주면 매월 종신 생활비 지급! 100만 (가족인 요양보호사 방문요양 이용시)
신규 중등도 요양케어 (1~3등급)	1~3등급 판정시 매월 종신 생활비 지급! (시설급여 or 홈케어 이용시) <div style="text-align: right;"> 시설급여 100만 홈케어 30만 </div>
경증 종신생활비 (1~5등급)	1~5등급 판정시 매월 종신 생활비 지급! (36회 확정보증, 최초 진단만 받으면 보장) 20만

* 각종 혜택과 가입시 보장되며 기타 자세한 사항은 약관 및 보험설명서 참조 바랍니다.
① 위 항목은 단기사건으로 인정되어서는 안 됩니다. 상환연속기간을 충족한 후 환급금에 한하여 지급받을 수 있습니다.
② 건강보험 특약의 경우 경증시 보령혜택이 인정될 수 있습니다. 계약일로부터 만기일까지는 지급금액으로 지급하며 남남기간 동안 계약내용변경을 통해 원상복귀할 수 있으며 이후 해지를 경우 표준형 계약내용으로의 50%로 해당되는 금액을 돌려드립니다. *단, 만기까지 살아있는 고객은 4월 하위 10%의 환급률로 지급합니다.

Hongkuk
홍국생명

**특집
01**

5년? 10년? No~ 홍국생명은 평생보장!

전이암 종신생활비

종신까지 매월 생활비 지급!

전이암 진단시

**업계
최초**

**3분에 1건씩
계약체결!**

100만

*보장코드 : C77-C79

**도착지 기준 보장!
소액암 구분없이 OK!**

**치료중, 완치되어도
최초 진단만 받으면 보장!**

**부위별, 그룹별 구분없이
모두 보장!**

**36회 확정보증!
(36개월 이내 사망시 잔여보증금 지급)**

40세 남자 **20,810원**

40세 여자 **22,470원**

다사랑통합, 해약환급금미지급형, 20년납, 100세단가, 전이암 생활비 100만원 가입시

**배타적사용권
3개월 획득!**

[적용기간 : 4/9~7/8일]

각 보험 계약 가입시 보험약관 기타 제반한 사항에 관한 및 상품설명서 참조 바랍니다. 위 상품의 만기시 만기환급금이 있는 손수보험금 수령에 한해 해당시 환급금으로 사용할 수 있습니다. 영신영 특약의 경우 영신시 보험금을 지급받으실 수 있습니다. "영아환급금"과 "자녀영급금"은 가입시 만기환급 납입기간 중 계약이 해지될 경우 해당보험금을 지급하지 않으며, 만기환급 납입기간이 경과한 이후 만기환급 받을 권유 권유할 때에만 납입(단기)에 해당하는 금액을 돌려드립니다. 지급되는 사항은 "영아·자녀영급금"과 "자녀·영신영"에서 보실 수 있습니다. 영신영 특약의 경우 영신시 보험금을 지급받으실 수 있습니다.

06 흥국생명

복합재가 / 가족인 요양보호사 매월 100만원 종신 보장

Heungkuk 흥국생명

특점 01 5년? 10년? No~ 흥국생명은 평생보장!

가장 싼 복합재가

Heungkuk 흥국생명

특점 01 5년? 10년? No~ 흥국생명은 평생보장!

가족인 요양보호사

종신까지 매월 생활비 지급!

복합재가 이용시 (1~5등급)

100만

방문요양, 방문목욕, 방문간호, 주야간보호, 단기보호 중 2가지 이상 이용시 (월 1회 한함)

신규 출시!

5/8 OPEN

종신까지 매월 생활비 지급!

가족이 돌봐주면 (1~5등급)

100만

가족인 요양보호사 방문요양* 이용시
*가족인 요양보호사 방문요양이란?
정기요양급여 제공기준 제23조에서 정한 '가족인 요양보호사'를 통한 방문요양

60세 남자 **30,730원** 60세 여자 **27,100원**

해약환급금미지급형, 20년납, 종신, 가족인요양보호사 100만원 가입시

흥국생명이 더 싸다!

60세 여자, 20년납, 종신, 해약환급금미지급형, 복합재가 100만원 가입시

흥국생명	A생명
월 납입보험료 42,770원	월 납입보험료 52,100원
총 납입보험료 10,264,800원	총 납입보험료 12,504,000원

VS

흥국생명에서 가입하면 총 납입보험료 **약 240만원 절약!**

국내 요양보호사와 돌봄 통계

자격증 취득자 약 300만명	현재 요양보호사 약 70만명
---------------------------	---------------------------

병에 걸렸을 때, 가족돌봄 81.4%

국민건강보험공단, 2024. 노년실태조사, 2023

각 보험 계약 가입시 납입금액 기타 자세한 사항은 약관 및 상품설명서를 참조하십시오. 위 설명은 만기시 만기환급금이 없는 순수보장형 상품이며 모든 원금이 원금으로 돌려받을 수 있습니다. 연금형 특약의 경우 연금시 보험료가 인센티브가 있습니다. *해약환급금(대지급금)으로 가입시 보험료 납입기간 중 계약이 해지될 경우 해약환급금을 지급하지 않으며, 보험료 납입기간이 경과한 이후 해지될 경우 표준형 해약환급금의 50%에 해당하는 금액을 해약환급금으로 지급하는 상품입니다. *입계자담보료 : 20년 4월 6일 60세 10만 원소정사 88원/년(세월 약간 차이를 반영함)

06. 흥국생명

어린이/청소년/청년 보험료 할인!, 중입자 방사선 해외 보장

특점 02 업계 최저수준 보험료 **다재다능 1540**

더블할인

**10년고지로
첫번째 할인!**

일반 고지형
~~15,230원~~
10년 고지형
12,770원

약 17% 할인!

+

**고액할인으로
두번째 할인!**

6만원이상 가입시
최대 1만원 할인!

보험료 6만원 이상 가입시 6만원 초과분의 50% 할인
(최대 할인금액 1만원, 해당한급금(미가입형제 한도))



다해디는 1540보통, 20년보, 종신, 20세 남자, 해당한급금(미가입형, 납입연태강화형, 3대전도인) 각 1천 가입시

업계 최저수준 보험료

홍국생명	A손보	B손보	C손보	D손보	E손보
74,234	105,145	82,631	109,580	97,004	98,669

30세 남자, 20년납, 100세만개요사 종신, 계약당금급(1차)금형, 납입연동지급형, 연계 재테크(1540) 비교
 일반임종잔보비 5천원(유사임(천만), 뇌혈관, 허혈성질환(천만)에 각 2천원,
 질병수술비 40만, 재해수술비 50만, 질병1-5종수술비(30/50/300/500/1천만) 가입시

특집
03

다사랑통합/3.10.5

중입자 방사선치료



Heungkuk
종국생명

국내/해외 모두 OK!

중입자 방사선 치료시

5천만

5/8 OPEN

신규 출시!

병원	항암 중입자치료	항암 방사선치료	총액
흥국생명	5천만	7천만	최대 1.2억
A생명	5천만	5천만	최대 1억

본 자료는 FP교육용 요약자료로 고객에게 교부 / 배포할 수 없고, 정확한 내용은 약관과 상품설명서를 확인하시기 바라며, 보험안내자료(광고, 선전물)로의 사용을 엄격히 금지합니다.

3회 지급 진단비 / 암치료비 각각 지급

특점
03

다사랑통합/1540/3.10.5/3.N.5

원투쓰리 암진단비

3번주는 암진단비!

원발/재발/전이/잔여 구분없이!

*보장예시 : 원투쓰리 암진단비 3천만원 가입시

① 첫번째 암

원발암

유방암 원발
3천만원



② 두번째 암

새로운 원발암
전이암,
재발암
잔여암

유방암 잔여
3천만원



③ 세번째 암

새로운 원발암
전이암,
재발암
잔여암

폐암 전이
3천만원

총 9천만원 보장!

(1년주기 최대 3회)

업계
최초

보험료 수준

다재다능1540, 해약환급금이 지급형V2, 납입연재강화형, 10년고지형, 20년납, 100세만기, 원투쓰리 암진단비 1천만원 가입시

30세 남자 11,700원

30세 여자 11,200원

본 해설 설명서 가입시 보장금액과 기타 자세한 사항은 약관 및 상품설명서를 참조하십시오. 위 설명서 만기시 만기환급금이 없는 손수익형 상품이며 환도 해지시 원금보유가 있을 수 있습니다. 종신형 해약의 경우 종신시 보험료가 인상될 수 있습니다. "해약환급금(다재다능)으로 가입시 보험료 납입기간 중 계약이 해지될 경우 해약환급금을 지급하지 않으며, 보험료 납입기간이 경과한 이후 해지될 경우 표준형 해약환급금의 50%에 해당하는 금액을 해약환급금으로 지급하는 상품입니다. "임계자립비금" 25년 4월 10일 종신보장 상품공시일 기준 약한 및 사망해상시

Heungkuk
흥국생명

특점
03

다사랑통합/1540/3.10.5/3.N.5

고액 항암 치료비

항암약물/항암방사선/중입자치료 각각 보장!

신규

항암중입자치료
5천만

항암약물치료
7천만

항암방사선치료
7천만

잘나가는 항암 베스트 담보도 높은한도!

표적항암약물

1억

카티항암약물

7천만

다빈치로봇

5천만

10번주는 통합 항암약물방사선치료

통합 항암약물방사선

10개 부위 X 각 1억 합산 10억

원발암, 전이암(도착지), 병원구분없이, 만기까지!

06. 흥국생명

■ 흥국생명 5월 판매포인트

1. 종신보장 특집!

- 전이암 생활자금100만원: 전이암 진단 시 매월 생활비 종신지급 ▶ 배타적 사용권
- 가족인 영양보호사 가족 방문 영양시 매월 100만원 종신 지급
- 장기요양등급 1-5등급 판정시 복합재가 매월 100만원 종신 지급
- 장기요양등급 1-3등급 판정시 시설 매월 100만원 종신 지급
- 장기요양등급 1-5등급 판정시 매월 20만원 종신지급

2. 다재다능 1540

- 10년 고지로 보험료 할인
- 월 보험료 6만원 이상시 추가 보험료 할인

3. 고액 항암 치료비 각각 보장

- 항암 중입자 치료 최대 5천 만원
- 항암 약물 치료 최대 7천 만원
- 항암 방사선 치료 최대 7천 만원

4. 3번 주는 암진단비



07 한화생명

5월 한화생명 핵심 포인트

한화생명 고객님은 킁하게 패스-!

5월엔 **유병자 고객**을 위한
골든티켓을 찾으세요!

NEW 간편 H건강 암 유병자 뇌심급부 인수 티켓

알릴의무 5년 이내 종대질환에서 암 병력 있어도 뇌심급부 인수

■ 대상 : 2 ~ 5년내 암 진단/입원/수술력 있는 유병자

※ 2년내 경미질환 54개 입원/수술 여력만 인수 가능합니다

※ 본 티켓은 간편가입 3.2.5만 가입 가능합니다. ※ 혈액암/간암/췌장암/상급종양병환 관련 급부 제외

NEW Big 4 (고고당통) 질환 표준체 인수 티켓

성인 주요 만성질환 유병자도 무진단, 무서류, 무합증! 고지(질문서) 표준 인수

급부	고혈압	고지혈증	당뇨	동맥
사망	합증체/진단 → 표준	합증체/진단 → 표준	거절 → 삭감	진단 → 표준
뇌심	X	진단 → 표준 (50세1한)		진단 → 표준 (40세1한)
입원	거절 → 표준 (50세1한)	진단 → 표준 (50세1한)		진단 → 표준 (40세1한)
수술	거절 → 표준 (50세1한)	진단 → 표준 (50세1한)		진단 → 표준 (40세1한)

※ 고혈압의 뇌심급부는 인수확대 대상 제외 ※ 전통 질환서 통과 시 ※ 연령, 가입금액, 지출내용 등에 따라 변동 가능

변하지 않는 간병인지원금 한도 티켓

간병인지원금 한도 20만원 유지! 보험료 경쟁력도, 한도도 한화생명!

■ 대상상품 : H간병보험, H10건강보험

H10건강(건강가입형), 6~10년 예외질환 인수 대폭 확대 티켓

KCD 세분류 기준 442개 → **1,622개**

※장염, 폐렴, 맹장염, 치핵, 임신/출산관련, 골절, 교통사고 등

5월의 신상품

5월 신상품

가정의 달, 따뜻한 마음을 가득담아 보장을 선물하세요

한화생명 **진심가득H 보장보험(무)**



진심1. 자녀에게 꼭 필요한 담보 추가

가입나이 (각 특약 조건별 상이)

수술	질병재해수술 : 전제 / 7대제외 / 9대제외	상급종양병환 질병재해수술 : 7대제외 / 9대제외	0세 ~ 35세
수술보장(회당)	고액치료비 질병재해수술		
간병인	간병인지원금(1~180일)(요양병원제외)		
3대질환 치료	암주요치료(연1회) : 암 / 기타피부암·갑상선암		15세 ~ 35세
	뇌심혈관 주요치료(연1회) : 수술/혈전용해치료/급여혈전제거술·카테터		

진심2. 엄마의 마음처럼 넓은 보험료 납입면제

암 / 뇌혈관질환 / 허혈성심장질환

※ 기타피부암/대장점막내암/초기유방암/초기갑상선암 제외, 독립특약은 별도 납입면제Y특약 부가 시 면제 가능

진심3. 아빳어도 괜찮아, 신상품 출시기념 5월 한 달만 부담보 Free!

- 호흡기(폐렴, 급성기관지염 등)*
- 근골격계(골절, 기타 염좌 및 타박상 등)
- 피부(피부의 농양, 종기, 아토피피부염, 지루피부염, 두드러기 등)
- 바이러스 질환(장염, 위장염, 수두, 대상포진, 급성A형간염 등)

※단, 질병의 치료기간, 횡수, 재발유무, 후유, 합병증 여부 등이 인수에 현저히 우러난다고 판단될 경우 선택적 부담보 적용 가능

07. 한화생명

어린이 보험 간병인 15만원

진심가득H보장보험에만 있는 특별한 우대
'플랜우대 시스템' 첫 개시

핵심특약 포함하여 추천플랜으로 청약 시 간병인 한도를 UP!
간병인지원금 가입한도 10만원 → 15만원

0 ~ 14세 타겟

이제 0세(태아포함)도 간병인지원금 가입 가능!
OO14 백점플랜 [간병인 15만]



구분	가입/보장금액 (만원)	우대조건
주계약	4,000	
진단	암진단보장Y	핵심 특약
	뇌혈관질환진단Y	
	허혈성심장질환진단Y	
	소액질병진단보장Y	
간병	간병인지원금(1~180일)(요양병원제외) (New)	15 한도우대
수술	104대질병수술Y	300
입원	첫날부터입원Y	10
장해	질병후유장해(3~100%)Y	4,000

	남자 (5세)	여자 (5세)
보험료	168,275원	142,708원
환급률(25세 시점)	109.2%	107.7%
환급률(35세 시점)	132.3%	126.1%
환급률(45세 시점)	159.4%	144.8%

*100세만기, 20년납, 보험료납입연계Y특약 가입

암 유병자 뇌심 인수

한화생명 간편가입 H건강보험 / H10건강보험

인수기준, **시원하게 완화!**

인수 3년 전 암 진단받고 4개월 전 암 완치된 고객님의
간편가입 H건강보험
**당사최초
암 유병력자
뇌심인수!**

어떤 특약인지 모르시겠어요?
FP월드 탑재완료
암 안보는 뇌심한류플랜
뇌/허/부정맥/심부전/경증혈관질환 진단,
뇌/허 수술, 혈전용해치료

- * 2년내 경미질환(544개) 입원/수술 이력은 인수 가능
- * 2년내 입원/수술 없었을 시 인수 가능
- * 간편가입 3.2.5만 가입 가능 * 프리미엄형은 주계약 1천만원 한

6년 전 교통사고로 입원하신 고객님의
H10건강보험(건강가입형)
5년초과 예외질환 확대!

장암, 폐암, 영장암, 치핵,
임신/출산관련, 골절, 교통사고 등
업계최대 수준!

KCD 세분류 기준 **442개 → 1,622개!**

기준	한화생명	A사	B사	C사
대표 KCD	73개	125개	51개	-
KCD 세분류	1,622개	-	-	886개

* KCD 세분류: KCD 코드에서 소수점 이하 첫 번째 자리까지 추가된 세부 코드



07. 한화생명

■ 한화생명 5월 판매포인트

1. 신상품 판매 - 진심 가득 H 보장보험 (어린이 보험)
2. 5년 이내 암 기왕력자도 뇌/심 급부 인수 (대상: 2-5년 암진단/입원/수술 있으신 유병자)
3. H10 건강보험 (건강가입형) 5년 초과 예외 질환 확대 (기존 442개 -> 1,622개로 확대)
4. 5월 에도 간병인 지원 20만원 판매
5. 모바일 상품권 5만원건 선착순 3,000명
- '진심 가득 H 보장보험' 청약 건 중 한도우대를 적용 받아 설계 및 청약시



간병인 사용일당 20만원 / 중간플랜 (중입자+간병인)

삼성생명 라이트(간편)건강 판매자교육용

Last Chance “보험료+인수” 다잡은
간병인! 삼성생명하세요

입원간병인사용일당 **한도 축소** 예정
75세까지 동일한도

입원간병(요양병원 제외) **최대 20만원**, 입원간병(요양병원) 5만원
단, 입원간병(요양병원 제외) 가입금액 3만 초과 시 **최저 보험료 5만원**

삼성이라면~ **OK** 서두르세요~

20/30년납 선택가능
70세도 **4만원대** 보험료
최저수준 보험료

치료종료 시 즉시인수
예외질환 **최대 6,996개**
타사대비 압도적 인수

20년납 100세 만기			30년납 100세 만기		
나이	남자	여자	나이	남자	여자
50세	26,695원	32,600원	50세	21,970원	26,345원
55세	29,655원	35,050원	55세	24,885원	28,580원
60세	32,960원	37,320원	60세	28,490원	30,990원
65세	37,105원	40,625원	65세	33,315원	34,845원
70세	42,905원	45,090원	70세	40,125원	40,590원
75세	51,305원	51,550원	75세	-	-

삼성생명 라이트(간편)건강 판매자교육용

중입자와 간병인이 만났다
중입자간병인
가성비 5만 Plan

항암중입자치료시 **1억** (최초 1회한)
입원간병인사용 **20만원** (180일한도, 요양병원제외)

중입자 1억에 입원간병인 FULL 보장
50세 남자 **50,317원** 50세 여자 **53,617원**

라이트간편3.10.5/20년납/100세	가입금액	50세남	50세여
암직접치료보장특약	100만원	2,808	2,263
갑상선암 및 기타피부암직접치료보장	100만원	279	574
항암방사선치료특약	5,000만원	17,750	16,900
항암 중입자 방사선치료특약	5,000만원	2,785	1,280
입원 간병인 사용(요양병원제외/요양병원)	20만원/5만원	24,625	30,990
보험료 계 (주보험 100만 포함)		50,317	53,617

The라이트간편(3.10.5), 주계약 100만, 입원간병(요양/요양제외) 5만/20만
본 자료는 판매자교육용 자료로서 고객에게 제시·교부할 수 없으며 정확한 내용은 약관과 상품설명서를 확인해야 함

08. 삼성생명

보장과 환급을 동시에

넌 돈은 '그대~로' 보장은 '추가~로' 판매자교육용

(경증간편) 플러스원+

* 최대 70세

① 암/뇌/심 3대 질병 종신 보장은 기본!



암

1,000만

※소액암200만



뇌혈관

1,000만



심혈관

1,000만

② 완납 후 플러스 보장 플랜 (가입 시점에 택일)

1) 플러스 사망 보장

: 완납 시점 이후 사망 시 기존 주보험에 추가로 사망 보험금을 지급

2) 플러스 시니어 보장

: 노년기 꼭 필요한 21가지 핵심 시니어 담보를 보험료 납입 없이 추가 보장

③ 완납 이후에는 높은 환급률까지!

* 주보험/통합암/뇌혈관질환/허혈심장질환/각 1,000만, 통합소액암200만가입 기준

여성 15년납	플러스원			경증간편 플러스원 (3.5.5)		
	30세	40세	50세	30세	40세	50세
월납입P(원)	56,598	68,348	80,222	65,924	79,470	92,794
환급률 (%)	완납 107.9	103.2	98.0	101.3	95.6	101.3
20년	115.6	109.1	101.2	106.6	98.0	106.6
30년	123.2	118.1	104.6	113.8	99.2	113.8
40년	140.9	122.1	106.2	115.2	98.5	115.2

특허받은 종신보험

특허받은 종신! 연금받을 때 더~ 좋은 판매자교육용

밸런스 종신 보험

특허 POINT 포함, 다양한 강점



① 전 연령 동일!

10년납 8년 시점 환급률 100%

② 신 연금전환 하면?

금리 변동 무관! 기납입P의 2배
연금 최저 보증 (연금액+잔여사망보험금)

③ 인수도 최강!

활중 지수 200%까지 인수
무진단 20억

경과 기간 별 환급률 예시



[신 연금전환 시 연금 누계액 + 사망 시 지급금 예시]

연령(시점)	연금 누계액 (㉑)	사망시 지급금 (㉒)	총 수령액 (㉑+㉒)	비고
60세	714	19,235	20,040	납입 보험료 대비 2배 최저 보증
70세	6,392	13,647		
80세	10,235	9,804		
90세	13,896	6,143		
100세	17,558	2,481		

08 삼성생명

삼성 기업 재해 보장 보험

늘어가는 산재 리스크? 이거 하나면 준비 끝!

판매자교육용

기업 재해 보장 보험

이유 있는 업계 1위!

- ① 업무무관~ 언제 어디서나 재해보장!
- ② 보험금을 받아도 활동없는 보험료!
- ③ 50%~100%까지! 다양한 환급형
- ④ 보험료 전액 손비처리로 법인세 절세
- ⑤ 사고시 과실여부 관계없이 보험금 지급
- ⑥ 업무, 나이 관계없이 동일한 보험료
- ⑦ 산재시 발생하는 고액 배상리스크 헷지
- ⑧ 대표님, 기업의 이미지 개선, 신뢰 강화

단체보험 한 건으로 이 많~은 혜택을!

♣ 기업 재해 보장 보험 최다(多) 가입 플랜 (비위험)

도소매업 (비위험)	보장내용	보장금액(보장 시)	가입금액 (실계 시)	보험료 (원)	
				남	여
주계약 (1종 70% 환급형)	재해사망	6,000만	2,400만	15,408	13,296
	재해사망	14,000만			
신재해보장G (1종 70% 환급형)	재해장해	14,000만 × 장해지급률(%)	5,600만	50,288	40,096
	신산업재해사망	10,000만	10,000만	1,000	1,000
신산업재해장해	산재장해	500만~5,000만	5,000만	1,000	1,000
	중화상진단	1,000만			
재해치료보장	재해성형(현저한추상)	300만			
	재해성형(추상)	200만			
	재해골절진단	30만	1,000만	2,600	2,000
	5대재해골절진단	20만			
	재해수술	100만			
김스치료(부목제외)	김스치료	1회 당 10만	1,000만	150	130
신재해입원	재해입원	1일 당 3만	3,000만	1,500	1,500
합계보험료				71,946	59,022

5월엔 삼성생명 하세요~

삼성생명 Check >

판매자교육용

오월! 삼성생명 하세요

업계 최초 출시

출시 1주만에
24,326건 판매

항암중입자 방사선치료
프리미엄클래스 암치료

업계 최저 보험료

여전히 주요 담보 업계 최저수준 보험료!!
특히, 여성관련 담보는 보험료는 업계 최저!!



간편(3.10.5), 40세 여자, 암뇌심 각 1천, 소액암 2백 4월 개정 기준

23,290 30,636 27,596 29,120 31,850 33,138

삼성생명

A생명 B생명 C손보 D손보 E손보

업계 최고 한도

임원간병인 일당

파워수술
(5종 기준)

뇌혈관/ 허혈심장
항암 방사선
항암약물/중입자

요양병원 제외

일당 20만

한도 축소 예정
180일 한도

5종 기준

최대 2천

1회당

최대 한도

각 5천

최초 1회

본 자료는 판매자교육용 자료로서 고객에게 제시 교부 할 수 없으며 정확한 내용은 약관과 상품설명서를 확인해야 함

08. 삼성생명

■ 삼성생명 5월 판매포인트

1. 간병인 사용일당 (일반병원) 20만원 보장 -라이트 간편건강 보험/75세까지 보장
 - 70대도 4-5만원 대 보험료
 - 치료종료 후 즉시 인수 (예외질환 6,996개)
2. 중간플랜 (중입자+간병인) 중입자 1억 + 간병인 20만원 50세 기준 월 5만원 대
3. 3대진단비 보장과 환급률도 중요하게 생각하시는 고객님 이라면, 플러스원 으로
4. 밸런스 종신보험
 - 8년차 환급률 100% (전연령 동일)
 - 연금전환시 기납입 보험료 2배 최저보증 (연금액+잔여사망보험금)
 - 무진단 20억
5. 삼성 기업재해보험
 - 50-100% 환급형 (보통 70% 환급형)
 - 보험금을 받아도 할증 없는 보험료
 - 보험료 전액 손비 처리로 법인세 절감
 - 사고시 과실여부 상관없이 보험금 지급



09 라이나생명

치아보험 기계약자 할인



할인 적용 상품	• (무)골라담는건강보험 1형, 2형(경) • (무)골라담는간편건강보험II(경)
할인 내용	• 치아보험 계약자(또는 피보험자)가 할인 적용 상품 신규 가입 시 월 보험료의 10%를 2회차 보험료부터 할인 적용(선납 시 미적용)

치아보험은 전 상품 포함되나요?
네, 단, 치아보험이 유지 중이어야 합니다.

골담 먼저 가입하고, 치아보험 가입한 경우에도 할인이 가능한가요?
아니요. 치아보험 유지 중 골담을 가입한 경우에 한합니다.

치아보험과 골담을 동시가입하는 경우도 되나요?
네. 동일 계약일인 경우에도 할인 적용이 됩니다.

할인은 언제까지 되나요?
골담 2회차 이후 보험료부터 주계약 및 각 부가특약의 최초계약 갱신전까지, 매월 보험료 납입 시 치아보험 기존 계약이 유지 중인 경우에 한합니다.

과거 치아보험 계약자 변경할 경우, 골담 할인이 가능한가요?
네. 골담 가입 전 유지 중인 치아보험 계약자를 변경한다면, 골담 월납 보험료 할인이 가능합니다.

골담 보험료 할인 시, 간수 제한이 있나요?
없습니다. 예를 들어, 치아보험 계약자 1명이 4인 가족 골담 계약 체결 시 모두 할인이 가능합니다.

※ 자세한 보장내용은 상품설명서 및 약관을 참고 바랍니다.
※ 본 자료는 판매인 교육용 자료로 내용의 일부 또는 전체의 무단 전재 및 복사를 금지합니다.
※ 본 자료를 고객에게 배포, 개인 블로그 등 외부 자료로 활용 등 교육 이외의 목적으로 사용 시 발생하는 모든 책임은 당사자에게 있습니다.
[교육용] 2025-P-CL-0136

심뇌혈관주요치료 보장

골라담는간편건강보험II/골라담는건강보험(무배당, 갱신형)

치료비 걱정이 없으면 결정도 빠릅니다
**골든다임을 사수하는
심뇌혈관주요치료 보장**



특정심뇌혈관
혈전용해치료
6,000만원

특정심뇌혈관
급여혈전제거술
6,000만원



※ 상급종합병원&광역심뇌혈관질환센터 이용, 1년 이내 50% 지급, 최대 가입금액 기준

상품명	가입금액	
특정심뇌혈관주요치료특약	500만원~3,000만원	
상급종합병원및광역심뇌혈관질환센터 특정심뇌혈관주요치료특약	500만원~5,000만원	
뇌경색증진단특약	표준체	200만원~1,000만원
	SI	70세 이하 200만원~1,000만원 71세 이상 200만원~500만원
	표준체	1,000만원~5,000만원
중증뇌경색증진단특약	SI	60세 이하 1,000만원~5,000만원 70세 이하 1,000만원~3,000만원 80세 이하 1,000만원~2,000만원

**합산한도
6,000만원**

09. 라이나생명

면책기간 없는 수술1 |

골라담는간편건강보험II/골라담는건강보험(무배당, 갱신형)

면책기간없이!

정액 보장 수술비 집중 플랜



※감액기간 경과 후주요 수술비 최대보장금액 예시(상급종합병원수술 가정)

백내장근치술 한쪽 150만원 질수 30만, 질수상급종합 100만 종수술 20만(1종)	담낭절제술(K80) 250만원 질수 30만, 질수(4대제외) 30만 질수상급종합 100만, 질수종합 40만 종수술 50만(3종)	복강경하자궁절제술 (자궁내막증/선근증(N80)) 230만원 질수 30만, 질수(4대제외) 30만 질수상급종합 100만, 질수종합 40만 종수술 30만(2종)
대장용종절제술 160만원 질수 30만, 질수상급종합 100만 종수술 30만(2종)	갑상선결절제거술 230만원 질수 30만, 질수(4대제외) 30만 질수상급종합 100만, 질수종합 40만 종수술 30만(2종)	하지정맥류근본수술 220만원 질수 30만, 질수(4대제외) 30만 질수상급종합 100만, 질수종합 40만 종수술 20만(1종)

심뇌혈관주요치료 보장



구분	특약	기존	가입 한도 상향
관절	관절질환수술특약(어깨병변 포함)	200만원	300만원*
	상급종합병원관절질환수술특약(어깨병변 포함)	100만원	200만원
척추	척추질환수술특약	200만원	300만원(1,2등급제외)*
	상급종합병원척추질환수술특약	100만원	200만원
	급여척추고정수술특약	200만원	300만원(1,2등급제외)

• 보험료 예시(무배당, 갱신형, 20년만기, 전가납, 최소보험료 2만원, 단위: 원)

유형자(3·2·5)	가입금액	50세		60세	
		남	여	남	여
골라담는간편건강보험II	1,000만원	1,410	460	2,370	830
THE간편한관절질환수술특약(어깨병변 포함)	300만원	8,040	16,950	12,690	26,850
THE간편한상급종합병원관절질환수술특약(어깨병변 포함)	200만원	800	1,320	1,300	2,260
THE간편한3대인공관절치환수술특약	200만원	1,440	4,160	2,820	9,800
THE간편한중증무릎관절연골손상진단특약	500만원	1,500	4,550	2,650	8,700
THE간편한척추질환수술특약	300만원	8,400	10,530	11,820	16,110
THE간편한상급종합병원척추질환수술특약	200만원	980	1,020	1,360	1,420
THE간편한급여척추고정수술특약	300만원	1,080	1,080	1,680	1,890
총 보험료		23,650	40,070	36,690	67,860

표준체	가입금액	45세		55세	
		남	여	남	여
골라담는건강보험(갱신형)_1형	1,000만원	520	430	620	580
관절질환수술특약(어깨병변 포함)	300만원	3,480	6,990	6,300	14,730
상급종합병원관절질환수술특약(어깨병변 포함)	200만원	340	560	640	1,260
무배당3대인공관절치환수술특약(갱신형)	200만원	492	1,138	1,200	4,372
중증무릎관절연골손상진단특약	500만원	625	1,625	1,375	4,320
척추질환수술특약	300만원	3,840	4,650	5,970	8,130
상급종합병원척추질환수술특약	200만원	400	420	640	720
급여척추고정수술특약	300만원	456	411	819	945
총 보험료		10,153	16,224	17,564	35,057

※ 자체만 보장내용은 상품설명서 및 약관참고 바랍니다.
 ※ 본 자료는 판매인 교육용 자료로 내용의 일부 또는 전체의 무단 전재 및 복사를 금지합니다.
 ※ 본 자료를 고객에게 배포, 개인 블로그 등 외부자료 활용 등 교육 이외의 목적으로 사용 시 발생하는 모든 책임은 당사자에게 있습니다.
 [교육용] 2025-P-CI-0136

09 라이나생명

▣ 라이나생명 5월 판매포인트

1. 20년납 100세 만기 비갱신 보험료가 부담되시는 분들께 20년 갱신형으로 저렴한 보험료로 보험 준비가능
2. 치아보험 기계약자 추가 가입시 보험료 10% 할인
(대상 상품: 골라 담는 건강보험 1, 2형 / 골라담는 간편 건강보험)
3. 특정 심뇌혈관 주요치료특약. 상급종합병원 및 권역 심뇌혈관질환센터 특정심뇌혈관 주요치료특약 판매
(혈전용해치료 / 급여 혈전제거술 보장)
4. 면책 없는 수술비 특약 - 건강검진 예정인 분들 타켓 판매
5. 어무디 특약 한도 상향 - 40세 이상 여성분들 타켓 판매
6. 단기납 종신보험 7년납 - 납입완료 시점 99.9% 환급율, 10년 시점 119.5%환급율 (60세초과 115%)

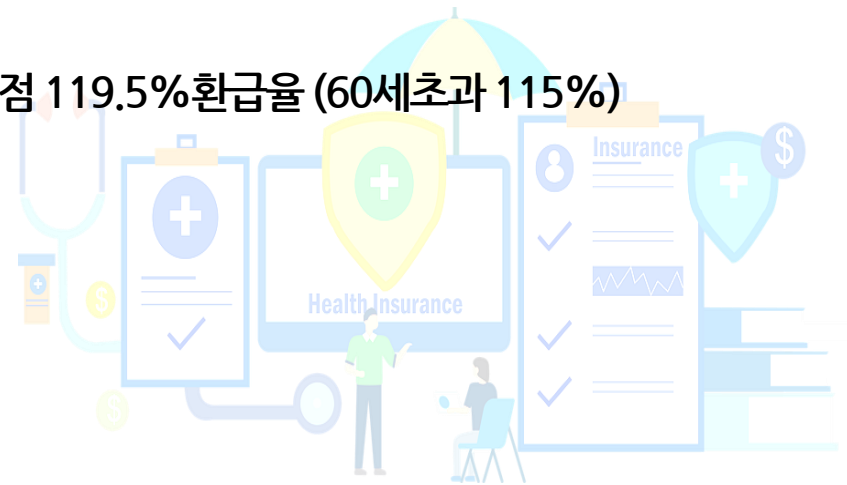

10. KDB생명

5월 KDB 효자담보

KDB생명 데이케어 센터 오픈

5월 효자담보 감사한도!

[각 특약 가입 시 60세 이하 최대한도]

1~인지지원등급 진단비

1,000만원 (최초 1회한)
(무)장기요양진단특약(일반형) 1~인지지원등급형

1~인지지원등급 주야간보호/복지용구

각각 최대 **60만원/50만원** (매월 이용 시)
(무)장기요양(1~인지지원등급) 주야간보호지원특약, (무)장기요양(1~인지지원등급) 복지용구지원특약

**5/18
까지만!**

급여 인공관절수술

1,000만원 (연간 1회한, 수술 1회당)
(무)급여인공관절(견관절, 고관절, 슬관절)수술특약

골절치료, 김스치료 특약 분리

각각 최대 **100만원** (골절 김스 각각 1회당)
(무)김스치료특약, (무)골절치료특약



이 보험계약은 예금자보호법에 따라 예금보험공단에 가입되어 있으며, 계약자(보험금)에 기한지급금을 합한 금액이 1억원 5천만원까지(본 보험회사에 대해) 보호받을 수 있습니다. 이와 별도로 본 보험회사 보호상품의 사고보상금을 합한 금액이 1억원 5천만원까지 보호됩니다. (단, 보험계약자 및 보험료 납부자가 법인인 경우 제외)



KDB생명 데이케어센터 오픈

KDB생명이 보증을 넘어, 사람중심의 따뜻한 돌봄을 시작합니다.
고객의 건강한 노후를 함께하는 Well Aging Partner로서, 고양시에 첫 데이케어센터를 오픈합니다.
*데이케어센터란? 장기요양서비스의 한 형태로 가정에서 생활하는 어르신에 낮 시간 동안 전문적인 돌봄을 받을 수 있는 주간보호시설입니다.

1. KDB생명 데이케어센터, 왜 특별할까요?



2. 설계사님께 드리는 제안

· KDB생명 데이케어센터는 단순한 장기요양시설이 아닌, 보험설계 컨설팅 영역을 확장시킬 새로운 접점입니다.
· 장기요양등급 상담 및 센터 체험도 가능하니 고객 상담 시 활용하세요!

보험 + 돌봄 = Well Aging Partner KDB생명

위치: 경기도 고양시 덕양구 중곡로 67 상담문의: 02-3467-7715 홈페이지: www.kdblifecare.co.kr

10 KDB생명

간병인 사용일당 체증형

만성질환 진단비

Best
간병

(무)버팀목New케어보험

사내교육용 / 고객제시 불가



KDB생명 효도 플랜 II 간병인사용일당 준비도 미리미리!

- ✓ 월평균 간병비 370만원
- ✓ 1인실 일평균(서울기준)
 - 상급종합병원 42만원
 - 종합병원 30만원

※ 연령별 차등 한도 UW가이드라인 참고

**체증형 간병일당
40만원**

계약 후 20년 이후 200% 체증 시, 1회 입원당 180일 한도, 요양병원 제외, 1일당 평균 간병비용 7만원 이상 사용 시

**간호간병통합서비스일당
5만원**

1회 입원당 180일 한도, 요양병원 제외, 간호간병통합서비스 사용 시

**상급종합병원 1인실
40만원**

**종합병원 1인실
20만원**

상급종합병원/종합병원 1인실 1회 입원당 30일 한도
당타사 합산 40만원 이내 가입 가능



출처: 한국은행 BOK 이슈노트 2024년 6호, HIRA 비급여진료비 정보

[기준: 20년납, 90세만기, 월납, 일반형, 해약환급금 미지급형 III, 단위: 원]

상품명	가입금액	40세 보험료		50세 보험료	
		남	여	남	여
(무)버팀목NEW케어보험	100만	1,780	1,390	2,200	1,630
(무)간병인사용지원금특약(체증형) 요양병원제외보장형	20만	18,590	25,238	18,716	25,216
(무)간병인사용지원금특약(체증형) 요양병원보장형	5만	8,247	9,189	10,238	11,109
(무)간호간병통합서비스사용지원금특약	5만	5,339	6,801	6,826	8,551
(무)상급종합병원 1인실입원특약	30만	675	720	801	795
(무)종합병원 1인실입원특약	10만	621	692	725	774
합계 보험료		35,252	44,030	39,506	48,075

이 보험계약은 예금자보호법에 따라 해약환급금(또는 만기시 보험금)에 가산 지급금을 합한 금액이 1억 5천만 원(이하 "보통환급금")을 초과하는 경우, 초과분은 보험회사가 예금자보호법상 합산한 금액에 따라 지급합니다. (단, 보험계약자 및 보험료 납부자가 법인인 경우 제외)

Best
간병

(무)버팀목New케어보험

사내교육용 / 고객제시 불가



나이를수록 걱정인 만성질환은 체증형으로 현명하게!

고혈압(체증형)

600만원

고지혈증(이상지질혈증)

50만원

당뇨(체증형)

600만원

대상포진, 통풍(체증형)

600만원

※ 체증형의 경우 계약 후 20년 이후 200% 체증 시, 각각 최초 1회만, 60세 이하 최대한도

[기준: 20년납, 90세만기, 월납, 해약환급금 미지급형 III, 단위: 원]

상품명	가입금액	30세 보험료		40세 보험료	
		남자	여자	남자	여자
(무)원발성 고혈압약물치료특약(체증형)	300만원	13,740	10,080	14,490	11,550
(무)이상지질혈증(고지혈증포함)약물치료특약 (경신형) ¹⁾	50만원	1,945	1,240	3,445	2,335
(무)당뇨병진단특약(체증형)	300만원	12,180	8,742	14,697	10,656
(무)대상포진진단특약(체증형)	300만원	17,760	14,640	17,160	15,150

1) 10년만기 경신형, 최초계약

10 KDB생명

보증형 연금보험

보증형
연금

(무)데!행복플러스연금보험(보증형)

사내교육용 / 고객제시 불가

업계 최고 연금연액으로
걱정 없는 준비된 노후!



최대
연단리
7%

**보증금리
Top**

계약일로부터 20년: 7%
20년~연금개시까지: 5%

※ 대표계약기준(40세남자, 10년납, 연금개시
나이 65세), 복리이자율로 환산시 4.21%



**변액 자격
No**

누구나 판매 가능!



**사망 시에도
보장**

최저 사망적립액 보장

▶ 연금연액 비교

[기준: 남자, 10년납, 100세형, 보험료 50만원, 65세 연금개시, 공시이율 연2.0% 가정 시, 선지급행복자금 0%]

구분	30세	40세	50세
KDB	929만원	763만원	434만원
S사	885만원	727만원	413만원

[출처: S사 해당상품 약관 참고, 2025.02]

변액
연금

(무)데!행복드림 변액연금보험

사내교육용 / 고객제시 불가

보증이율로 안정적인 노후를 보장하는 중신연금은?!

(무)데!행복드림변액연금보험

7%
보증이율!
최대 연단리

7%이율으로부터 20년: 7%
20년이후: 6%

대표계약기준(40세남자, 10년납, 연금개시 나이 65세),
복리이자율로 환산시 4.32%



최고수준 연금연액

매년 1,583만원
중신소득~

기준: 40세남자, 10년납, 월 보험료 100만원, 연금개시 나이 65세,
선지급행복자금 0%, 투자수익률 2.75% 가정시



업계유일,
선지급행복자금

진급보육자금이자 가산연금!



납입기간 연장가능!

납입기간 연장 동안
연금액 상회!

10년 이상 납입 시 연장가능



최소보험료
5만원!

이 보험계약은 해금자보호법에 따라 해금보험 공사가 보호하지 않습니다. 다만, 약관에서 보험회사가 최저보증하는 보험금 및 특약에 한하여 해금자보호법에 따라 보호됩니다. 보호한도는 해약금(또는 만기시 보험금)에 기한지급금을 합하여 1억원 "5천만원까지"(본 보험회사의 여타 보호상품과 합산)이며, 이와 별도로 본 보험회사 보호상품의 사고보험금을 합산하여 1억원 "5천만원까지"입니다. (단, 보험계약자 및 보험료납부자가 법인이면 비보호)

10 KDB생명

▣ KDB생명 5월 판매포인트

1. 1-인지지원등급 진단시 진단비 최대 1,000만원!
2. 1-인지지원등급 진단시 주야간 보호센터 60만원 +복지 용구 50만원 보장 5월 18일까지!
3. 간병인 사용일당 체증형 (20만원 가입시 20년 후 40만원으로 체증) (요양병원 제외)
4. 만성질환 진단비 (고고당, 대상포진,통풍 체증형으로 보장)
5. 비변액 보증형 연금 - 단리 7% 보증 (20년 까지 7%, 20년 이후 5%), 변액 자격증 없어도 판매 가능
6. 변액 보증형 연금 - 단리 7% 보증 (20년 까지 7%, 20년 이후 6%), 투자수익이 나면 추가로 지급



ABL 상품 가이드

종신토록 보장합니다~

GA판매인교육용 고객제시불가 **ABL 생명** 2025년 5월

GA 상품가이드

ABL 생명 5월 마케팅 issue

**걱정 가득 암 진단 후에도,
평생 암주요치료비 걱정 끝**
계속받는 일반암주요치료비보장특약D
(해약한금금 미지급형)

ABL은 복지용구 지원 100만원!
(무)ABL우리가족THE케어간병보험
(해약한금금 미지급형)2504

**2025년 5월도!
질병수술보장은
역시 ABL!**

(무)ABL THE드림종신보험 III
(해약한금금 일부지급형)2504

**5년납
환급률 개선!**

※ 교육자료는 보험약관의 전체내용을 요약한 것이므로, 보다 상세한 내용은 보험계약 체결 전에 반드시 보험약관 및 상품설명서를 확인하시기 바랍니다.
※ 본 자료는 판매인(교육용)으로, 상품안내자료로 작간점적인 사용(개인블로그 등 SNS게시 포함) 불가하며, 사용시 이로 인해 발생하는 모든 책임은 유출자에게 있습니다.
[2025.04.04 GA기획부 제작 / ABL_GA_2025_20호(2025.05.01~2025.05.31)]

ABL GA판매인교육용 고객제시불가

(무)ABL건강N더보장종합보험(해약한금금 미지급형)2504

(무)계속받는 일반암주요치료비보장특약D (해약한금금 미지급형)

(무)계속받는 갑상선암 및 기타피부암 주요치료비보장특약D(해약한금금 미지급형) 부가 시에만 가입 가능

**걱정 가득 암 진단 후에도,
10년이 지나도,
평생 암주요치료비 걱정 끝**

계속 보장 + 종신 만기 + 간편심사 305

사망 시까지 계속 보장 가능

**입원, 수술 이력이 있어도
두 가지 질문 통과하면 305 가입 가능**

※ (무)계속받는 일반암주요치료비보장특약D(해약한금금 미지급형)에서 암(갑상선암 및 기타피부암 제외) 보장에 대한 보장개시일은 계약일로부터 계약일을 포함하여 90일이 지난날입니다.
※ (무)계속받는 일반암주요치료비보장특약D(해약한금금 미지급형)의 간편심사형의 경우, 계약일로부터 1년 미만에 지급사유가 발생하였을 경우 약정한 보험금의 50%를 지급합니다.
※ 피보험자가 가입나이, 가입한도 등 계약인수 관련사항은 회사가 별도로 정한 기준에 따라 제한될 수 있습니다.
※ 간편심사형 상품은 일반심사형 상품에 가입하기 어려운 유병자 및 고연령자 등을 대상으로 하므로 일반심사형에 비해 보험료가 비쌉니다. 일반심사형 상품에 가입이 가능하신 고객님은 본 상품 일반심사형 상품에 가입하셔야 불이익이 발생하지 않습니다.

11 ABL생명

케어 간병 보험

(무)ABL우리가족THE케어간병보험
(해약환급금 미지급형)2504

(무)ABL우리가족THE케어간병보험(해약환급금 미지급형)2504

ABL은 복지용구 지원이 100만원!



인지지원 재가급여

70만원

(무)장기요양(1-인지지원등급)재가급여지원특약
(해약환급금 미지급형)

인지지원 복지용구

30만원

(무)장기요양(1-인지지원등급)복지용구지원특약
(해약환급금 미지급형)

인지지원등급 판정 시,
**복지용구 100만원 지원
& 납입면제**

기준 : 90세 만기, 30년납, 해약환급금 미지급형, 일반심사형 (단위: 원)

상품명	가입금액 (만 원)	보장금액 (만 원)	40세		50세	
			남자	여자	남자	여자
(무)ABL우리가족THE케어간병보험 (해약환급금 미지급형)2504 주계약	100	100	260	390	310	490
(무)장기요양(1-인지지원등급)재가급여지원특약 (해약환급금 미지급형)	7,000	70	29,470	39,690	39,970	54,460
(무)장기요양(1-인지지원등급)복지용구지원특약 (해약환급금 미지급형)	3,000	30	4,350	6,480	5,910	8,880
합계보험료			34,080	46,560	46,190	63,830

※ '해약환급금 미지급형'은 '기본형'보다 보험료가 저렴한 대신, 보험료 납입기간 중 계약이 해지될 경우 해약환급금을 지급하지 않으며, 보험료 납입기간이 완료된 이후 계약이 해지될 경우 '기본형'의 해약환급금 대비 적은 해약환급금을 지급합니다.

연계조건 없는 질병수술비

(무)ABL건강N더보장종합보험(해약환급금 미지급형)2504

질병수술비! 백내장, 대장용종 포함

질병수술보장은 ABL!



특약명	가입금액	보장금액	특약 특징
(무)질병수술보장특약 (해약환급금 미지급형)	400만원	40만원	연계조건 無
(무)중합병원질병수술보장특약 (해약환급금 미지급형)	1,000만원	100만원	
(무)상급중합병원질병수술보장특약 (해약환급금 미지급형)	1,500만원	150만원	

하지정맥 수술

290만원

(I83)

요로결석 수술

290만원

(N20)

전립선 비대증 수술

290만원

(N40)

위 용종

290만원

(K31.7/D13.1)

대장용종

290만원

(K63.5/D12)

갑상선 항진증 수술

290만원

(갑상선항진증 (E05.0)수술 포함)

자궁근종

290만원

(D25)

백내장 근치술

290만원

(후발 백내장 H26.4 포함)

허리디스크

290만원

(M51)

충수염 (맹장수술)

290만원

(K35-K37)

수면 무호흡

290만원

(G47)

맘모토

290만원

(D24)

본 자료는 FP교육용 요약자료로 고객에게 교부 / 배포할 수 없고, 정확한 내용은 약관과 상품설명서를 확인하시기 바라며, 보험안내자료(광고, 선전물)로의 사용을 엄격히 금지합니다.

11 ABL생명

▣ ABL생명 5월 판매포인트

1. 암주요치료비 종신보장
2. 재가 70만원+복지용구 30만원 / 납입면제
3. 면책없는 질병 수술비 / 연계조건 없음
4. 더드림 종신 10년차 환급률 122.7% / 5년내 고지 암만 고지



12 신한라이프

고혈압, 고지혈증도 표준체 인수 / 고당대통 500만원

신한라이프 2025년 5월 U/W포인트

① 고혈압 고지혈증도 표준체 인수가능

뇌·심 표준체 인수

※ 의적심사 진행 후 검토 가능 시 (약물투, 처방전 등)



② 간편 최소경과기간 축소

최소경과기간 **3개월**
(또는 1개월)

최소경과기간 **0개월**
(치료종결 후 즉시 인수)

<대상질환> 암 : 두통, 황반변성, 망막 기타질환, 시각장애, 녹내장, 감기, 천식 등
2대 : A형간염, 게실증, 위·십이지장궤양, 만성위염 등

③ ONE더케어 고지

신한라이프

치매관련 질환
(치매, 파킨슨병, 뇌졸중 등) 외
고지 없음

VS

경쟁사 (A,B社)

치매 관련 질환 질환 외 2년 이내
입원, 수술, 치료, 투약여부
고지 추가

신한라이프 건강보험 (통합원ONE, 슈퍼ONE)

신한라이프

아직도 고혈압·당뇨·대상포진·통풍진단을 준비 못했다면?

5월이 마지막 찬스! (~5/11)

고혈압

500만

당뇨

500만
(당화혈색소 6.5/7.5/8.5 합산)

대상포진

500만

통풍

500만

고·당·대·통 500만 보험료 (해약원금금지급형)

■ 보험료 예시 (20년납, 90세만기, 일반심사형 기준)

구 분	남 자				
	고혈압	당뇨 (3종합산)	대상포진	통풍	합계 보험료
40세	20,300	11,040	13,250	7,250	51,840
50세	19,000	11,170	13,700	6,200	50,070
60세	15,650	10,330	14,400	5,600	45,980

구 분	여 자				
	고혈압	당뇨 (3종합산)	대상포진	통풍	합계 보험료
40세	16,600	8,080	17,400	2,600	44,680
50세	18,100	8,510	18,850	2,600	48,060
60세	16,700	8,090	18,600	2,450	45,840

설계사 교육용

해당 자료는 설계사 교육용 자료로 고객에게 제공 및 모집용으로 사용할 수 없으며, 환급금 및 보험금의 근거가 될 수 없습니다.

12 신한라이프

삭감없는 암진단비 / 일반암 남녀특정암 분리 / 간병인 20만원

신한라이프 건강보험 (통합원ONE, 슈퍼ONE, 라이트ONE)

신한라이프

본인 배우자를 위한 암진단 업셀링!

암은 역시 신한라이프 ONE

- ① 면책 기간만 있고, 감액기간이 없는 [삭감없음]암진단비
- ② 일반암과 남녀특정암이 분리되어 있어 일반암,유방암/전립선암 진단 시 각각 보장
- ③ 암진단 보험료 경쟁력 TOP

① [삭감없음] 암진단비

가입금액의
100%

90일 1년 만기

② 일반암, 남녀특정암분리

일반암	
남녀특정암	
소액암	

③ [삭감없음] 암진단비 보험료 수준 비교 (※ 손보사)

· 신한 : 50세 남자 20년납 종신만기, [삭감없음]암진단비 1천만원, [삭감없음]남녀특정암 1천만원, [삭감없음]소액암 200만원
· 손보사 : 50세 남자 20년납 100세 만기, 일반암 진단비 1천만원, 소액암 200만원

구분	신한	A사	B사	C사	D사	E사
[삭감없음]일반암진단비	13,220	24,630	23,080	18,480	21,930	21,281
[삭감없음]남녀특정암진단비	2,853					
[삭감없음]소액암진단비	696	660	520	364	408	648
합계 보험료	16,769	25,290	23,600	18,844	22,338	21,929
암진단비 당사 비		+8,521	+6,831	+2,075	+5,569	+5,160

※ 출처 : 각 사 홈페이지 가격 공시실

신한라이프 건강보험 (통합원ONE, 슈퍼ONE, 라이트ONE, ONE더우먼)

신한라이프

간병인사용임원 보장도 역시!

통합건강보험 ONE

간병인 사용 임원특약 3종

요양병원제외

20만

요양병원

5만

간호·간병통합
서비스사용임원

7만



4:1 비율조건 없음

5월
한달!

요양병원 제외 : 요양병원 4:1 비율 연계조건 없습니다!

요양병원 제외 20만, 요양병원 1만원, 간호·간병 1만원 설계 가능!

간병인사용임원특약 가입한도

특약명	65세 이하	66~70세	71~75세	76세 이상
간병인사용임원특약 (요양병원제외)	20만	16만	12만	8만
간병인사용임원특약 (요양병원)	5만	4만	3만	2만
간병인사용임원특약 (간호·간병통합서비스사용임원)	7만	7만	5만	3만

설계사 교육용

해당 자료는 설계사 교육용 자료로 고객에게 제공 및 모의문자로 사용할 수 없으며, 환급금 및 보험금의 근거가 될 수 없습니다.

본 자료는 FP교육용 요약자료로 고객에게 교부 / 배포할 수 없고, 정확한 내용은 약관과 상품설명서를 확인하시기 바라며, 보험안내자료(광고, 선전물)로의 사용을 엄격히 금지합니다.

12 신한라이프

■ 신한라이프 5월 판매포인트

1. 고혈압, 고지혈증 있어도 뇌/심 표준체 인수
2. 간편 최소경과기간 축소
 - 최소경과기간 3개월 -> 최소경과기간 0개월 (치료종결 후 즉시 인수)
[대상 질환]
암: 두통, 황반변성, 망막 기타질환, 시각장애, 녹내장, 감기, 천식 등
2대 :A 형 간염, 게실증, 위.십이지장궤양, 만성위염 등
3. One 더케어 치매간병 보험 치매관련 질환외 고지사항 없음
4. 고당대통 (고혈압, 당뇨, 대상포진, 통풍) 진단비 500만원 5월 11일까지
5. 면책기간 90일 후 100% 보장 되는 삭감없는 암진단비
6. 일반암, 남녀특정암을 분리하여 일반암 및 남녀특정암 각각 보장
7. 간병인 사용일당 20만원 유지 (65세 이하)
 - 66-70세 16만원, 71-75세 12만원, 76세 이상 8만원
8. 연단리 7% 보증 연금 보험 (20년 초과 연단리 5%) - 비변액



13. 교보생명

교보통합암보험 (갱신형)

GA교육용/고객제시불가

KYOB0 교보생명

교보통합암보험 초기유방암/전립선암 보장 플랜

최저보험료 NO! 복잡한 연계조건 NO!

[여성] 초기유방암진단보험금 2,000만원
여성생식기암진단보험금 1,000만원
자궁내막증진단보험금 200만원 [2,000만 가입시]

[남성] 전립선암진단보험금 2,000만원
전립선비대증진단보험금 20만원
전립선바늘생검조직병리진단보험금(급여) 20만원

40세 플랜 예시

(표준체 40세 남녀 기준, 20년납)

구분	가입금액(만)	여성 보험료(원)	남성 보험료(원)
주계약	100	1,110	1,700
소액암진단특약(자혜약환급형) III	100	252	265
[여성] 여성특화진단특약(갱신형)	2,000	6,926	-
[남성] 전립선보장특약(갱신형)	1,000	-	1,252
암납입면제특약	-	9	8
[남성] 암납입면제특약(갱신형) II	-	-	38
합계		8,297	3,263

연령별 합계보험료

구분	40세		45세		50세		55세	
	여성	남성	여성	남성	여성	남성	여성	남성
합계보험료(원)	8,297	3,263	9,116	4,379	7,035	6,321	4,906	9,449

여성 / 남성 암보험 플랜

GA교육용/고객제시불가

KYOB0 교보생명

교보통합암보험 초기유방암/전립선암 보장 플랜

여성특화진단특약(갱신형)

초기유방암진단보험금 2,000만원
 여성생식기암진단보험금 1,000만원
 자궁내막증진단보험금 200만원
 (2구좌 가입시)



초기유방암 2,000만원 보장! (2구좌 가입시)
 너무 좋은데.. 5년 갱신이라 망설여지신다구요?

**갱신 시 보험료가 인하되어
부담없이 준비할 수 있습니다!**

■ 경과기간별 납입보험료 예시(40세 여, 여성특화플랜가입시)

나이	보험료	나이	보험료	나이	보험료
40~44세	8,297원	45~49세	9,871원	50~54세	7,527원
55~59세	5,069원	60~64세	2,722원	65~69세	2,594원

13 교보생명

교보 치매간병 안심보험

GA교육용/고객제시물가

행복한 100세 준비!

교보 치매간병 안심보험



KYOBO 교보생명

입원간병인사용특약 한도 변경 없음!
간병인 보장은 교보생명으로 준비하세요~!

일반병원(요양병원제외)

간병인사용일당
최대 40만원
(7일 후 20만 / 10년 경과 30만 / 20년 경과 40만으로 계층)

요양병원

간병인사용일당
최대 10만원
(7일 후 5만 / 10년 경과 75만 / 20년 경과 100만으로 계층)

간호간병통합서비스

간호간병통합서비스
최대 10만원
(7일 후 5만 / 10년 경과 75만 / 20년 경과 100만으로 계층)

채증형간병인사용플랜

주피보험자 50세(남성)	납입기간 20년	주계약가입금액 1백만원	월납보험료 63,710원	비고		
구분		가입금액	보장금액	보험료(원)		
주계약		100만	일반사망1백만	2,700		
입원간병인사용특약2형(예증형)(요양병원)		5,000만	5만/7.5만/10만 (~10년/~20년/20년 경과)	17,750		
입원간병인사용특약2형(예증형)(요양병원제외)		4,000만	20만/30만/40만 (~10년/~20년/20년 경과)	25,760		
입원간병인사용특약2형(예증형)(입원간호간병통합서비스)		5,000만	5만/7.5만/10만 (~10년/~20년/20년 경과)	17,500		
구분 (표준세)	남자			여자		
	40세	50세	60세	40세	50세	60세
보험료(원)	61,940	63,710	62,070	93,860	98,800	97,620

GA교육용/고객제시물가

우리 가족을 위한..

행복한준비보험II



우리 가족을 위한
따뜻한 선택

40세~75세까지 가입가능★

75세도 간편 가입 가능!
70세까지 20년납 가입 가능! 저렴한 보험료로 사망보장 준비

보험금부분전환서비스★

목돈이 필요할 땐 사망보험금을 부분전환하여 활용 가능!

헬스케어서비스 + 1천만원 장례비 + 1백만원 추모자금 보장

20년동안 헬스케어서비스 받고,
무의사환공급형으로 보험료 부담 없이 사망보장 준비하세요

<보험료 예시: 표준체, 가입금액 1천만원, 20년납>

구분	남자			여자		
	50세	60세	70세	50세	60세	70세
보험료	27,300원	36,200원	53,400원	24,300원	31,200원	44,200원

<보험료 예시: 간편325, 가입금액 1천만원, 20년납>

구분	남자			여자		
	50세	60세	70세	50세	60세	70세
보험료	32,100원	41,800원	62,900원	28,700원	35,900원	51,500원

13 교보생명

▣ 교보생명 5월 판매포인트

1. 교보생명 통합 암보험 - 남성, 여성 특화보험

- 갱신형으로 1만원 이하의 저렴한 보험료
- 초기유방암 2천 만원 / 전립선암 2천 만원

2. 치매간병보험 일반병원 간병인 최대 40만원! (체증형)

- 일반병원 20만원 가입 / 10년 후 30만원 / 20년 후 40만원
- 요양병원 5만원 가입 / 10년 경과 7만원 / 20년 경과 10만원
- 간호간병통합서비스 5만원 가입 / 10년 경과 75,000원 / 20년 경과 10만원

3. 행복한 준비보험 2 (장례비 플랜)

- 사망보장 1천만원 + 헬스케어 서비스 + 1백만원 추모자금 [50대~70대 월 2-5만원대]



14 KB라이프

KB라이프 간병인 20만원 / 간편보험 즉시인수 900종

KB 락종은 요즘 건강보험만 우배당

KB 락종은 요즘 건강보험만 있으면, 간병도 걱정 없어요!

간병인 사용일당 한도 축소?
KB는 그대로 지켰습니다!



01 간병인사용 입원
(요양병원 제외, 1일 이상 180일한도)

20만원
(60세 이하 기준)

02 간병인사용 요양병원 입원
(1일 이상 180일한도)

5만원

03 간호간병통합서비스 사용 입원
(1일 이상 180일한도)

10만원
(60세 이하 기준)

* 타사한도 별도

간병보장 월보험료 예시

(기준 : 50세, 남자, 20년납, 100세인거, 액약한금금 미지급형, 일반상사형, 단위: 원)

담보	최대 가입금액	보험료 합계		최대 가입금액	보험료 합계
		KB라이프	A사		B사
간병인사용입원(요양병원제외, 1일이상 180일한도)특약	최대 20만	27,615		최대 10만	
간병인사용 요양병원 입원 (1일이상 180일한도)특약	최대 5만		39,823	최대 5만	33,482
간호·간병통합서비스사용입원 (1일이상 180일한도)특약	최대 10만			최대 7만	

KB 락종은 요즘 건강보험만 우배당

KB 라이프

즉시인수 900종

3.3.5 / 3.5.5



수술有

대장용종	직장용종
위용종	담낭용종
지방종	피부의 양성신생물
유방섬유선종	자궁근종
자궁체부용종	갑상선낭종
다래끼	안검내반
눈물샘(누낭/누관/비루관)	
군날개(익상편)	사시
치질, 치핵	만성 부비동염
만성 비염, 비인두염 및 인두염	
성대결절/후두폴립	
치아의 발육 및 맹출 장애, 임플란트(치조골수술)	
치수 및 근단주위조직의 질환(치수염, 치주염, 치근단염)	
급성 충수염	
범복막염을 동반한 급성 충수염	
사타구니탈장	
치질 및 항문주의 정맥혈전증	
담석증(담낭염을 동반한 담낭결석)	
다한증	액취증
타는 및 굳은살	외반무지(후천성)
신장 및 요관의 결석	요관의 결석
하부요로의 결석	요실금수술
자궁경부의 폴립	자궁외임신
자연 유산	의학적 유산(임신중절)
제왕절개에 의한 단일분만(제왕절개수술)	
미용성형수술 (쌍꺼풀, 코성형, 유방확대수술, 시력교정술등)	

수술無

단순 장염	식중독
발진티푸스	바이러스 수막염
단순헤르페스감염	수두
A형간염	유행성이하선염(볼거리)
헬리코박터파일로리균감염	
각막염	결막염
굴절 및 조절의 장애 (원시, 근시, 난시등)	
급성 비인두염[감기]	급성 부비동염
급성편도염	인플루엔자
달리 분류되지 않은 바이러스페렴	
편도의 비대	위-식도역류병
위개량/위염	기능성 소화불량
과민대장증후군	아토피피부염
지루성피부염	두드러기
여드름	기타 척추협착
추간판장애/추간판탈출증	
경추의 염좌 및 긴장	방아쇠 손가락
어깨 회전근개파열	오십견
내측상과염(골프엘보)	
외측상과염(테니스엘보)	
급성 신우신염	급성 방광염
고환염 및 부고환염	자궁경부염
질 및 외음부의 기타 염증	
비골골절(코뼈골절)	
광대뼈 및 상악골의 골절	

14. KB라이프

■ KB라이프 5월 판매포인트

1. KB라이프 간병인 사용일당 20만원 판매
2. 335,355 유병자 보험에서 예외 질환 900여개
3. 여전히 인기 있는 7년의 약속 / 7년차 환급률 100% (유병자 가입가능)



행복한 5월 보내세요

