



**10년 후에도 이쁜한
안전자산의 가치**

**(무)백만인을위한
달러종신보험Plus**
(저해약한급금형)

**20년 확정금리 거치형
20년 확정지급 쿠폰형**

(무)오늘의달러연금보험

**가장 경쟁력있는
변액 수익률 No.1**

**(무)변액연금보험
동행Plus**

메트라이프생명 주력상품 라인업



The Only & Best 달러보험

(무)백만인을위한달러종신Plus(저해약환급금형)



- 10년+1일 시점 환급률 124.5% (40세 남자, 일반심사 7년납 기준)
- 사망보장 최대 150% 체증
- 13대 납입면제에 최대 100%페이백 (무)13대달러보험료납입면제특약(페이백형)가입시



(무)오늘의달러연금보험

거치형

- 20년 확정금리 5.54% (25.1월 2차 공시이율)
- 연 7.04% 가입 후 1년간 확정금리 (일시납 10만달러 이상 기준, 1월 2차 공시이율 기준)



쿠폰형

- 최대 20년 매월/매년 달러로 확정 지급

(무)모두의달러종신보험(무해약환급금형)

- 메트라이프 종신보험 중 최저보험료!!
- 납입보험료 대비 348% 사망 레버리지 효과 (일반가입형, 남자, 40세, 20년납 기준)



클래스가 다른 변액보험

(무)변액연금보험동행Plus

- 가장 경쟁력있는 대표펀드 미국주식형 누적수익률 706.8%
*출처:생명보험협회공시실(24.12.25일 기준)
- 연금도 헬스케어서비스로 만기까지 보장받는 플러스 보험



메트라이프생명 주력상품 라인업



도약을 준비하는 건강보험

(무)360종합보장보험(무해약환급금형)



- 만 15세 ~ 최대 70세의 **폭넓은 가입연령**
- **비갱신**으로 최대 종신 보장 주계약과 특약^(일부 특약 제외)
- **5!5!**만 기억하세요!! **해피팩서비스**
월 보험료 5만원 이상 가입시 5년간 헬스케어 핵심서비스 제공



(무)간편가입360종합보장보험(갱신허)

- 주계약 가입금액 1억 가입 1건으로, 3만원 대 **온가족 헬스케어 서비스**

영업지원

- MetLifeOne(고객용 App) **일회성 가상계좌 확대 Open!**
- 이야기로 풀어가는 **보험금청구권신탁 변경** 안내
- 법인영업서비스 **노블리치솔루션 Open** 안내



MetLife Story

- **메트라이프 높은 재무 건정성** 2024 하반기 K-ICS 지급여력비율 공시
- 최고등급 고객대상 **Prime Plus**가 더 좋아졌어요



Event

- 1월 달러 백일장 공모전 **당첨자 발표**
- **esMAP 모바일청약가동 Event**
- 굿즈몰 **신상품** 안내



(무)백만인을위한달러종신보험Plus

(저해약환급금형)



유지보너스가 더해져
환급률 124.5%

40세 남자, 일반심사 7년납,
가입금액 \$10,000

13대질병 납입면제
+ 페이백 최대 100%

(무)13대달러보험료납입면제특약
(페이백형)100% 가입

높은 공시이율로
중도인출&추가납입 활용

25.01월 기준 달러저축전환
공시이율 4.3%

환급률

사망보장

납입면제
&페이백

생활자금
선지급

달러저축
전환

사망보장 최대
150% 체증

다양한 필요자금
선지급

사망보험금 생활자금 선지급 서비스는
10년납 이상만 해당

*40세 남자, 가입금액 \$10,000, 달러미만절사

납입기간		일반심사형			간편심사형		
		5년납	7년납	10년납	5년납	7년납	10년납
보험료		\$207	\$150.5	\$109.7	\$210.4	\$153.0	\$111.5
경과기간별 해약환급금	5년	94.1%	38.6%	38.1%	94.1%	38.6%	38.1%
	7년	99.8%	99.8%	40.7%	99.7%	99.7%	40.7%
	10년+1일	122.4%	124.5%	120.6%	119.5%	121.5%	117.6%

납입기간 7년납 완납시점 대비 환급률



*40세 남자, \$10,000, 달러미만절사

*A,B,C사, 1월 각사 가격공시실 기준

*MetLife는 10년+1일시점

	MetLife	A사	B사	C사
가입금액	\$10,000	2천	2천	2천
보험료	\$105.5	210,000원	449,180원	278,800원
10년시점	124.5%	121.0%	119.4%	119.2%

*위 비교는 가입금액에 따른 보험료 비교로, 보장내용 등 세부 사항을 고려하지 않았습니다.

※ 본 상품은 보장성보험이며, 저축(연금)목적에는 적합하지 않습니다.

※ 체증형종신보험은 동일한 보험가입금액의 기본형 상품에 비해 일정기간 이후 사망보험금이 증가하는 특성이 있으나 보험료가 비싸고 중도에 해지하면 금전적 손실이 있을 수 있습니다.

※ 보험기간 중 계약이 해지될 경우 [유해약환급금형]의 해약환급금 대비 적은 해약환급금을 지급하는 대신 [유해약환급금형]보다 낮은 보험료로 가입할 수 있도록 한 상품입니다.

※ 상품안내장을 통해 [유해약환급금형]의 일반보험상품과 해약환급금을 비교 안내하고 있으므로 가입 전 필수 확인하시기 바랍니다.

※ 외화보험은 환테크를 위한 금융상품이 아닙니다.

※ 외화보험의 경우 예시된 해약환급률은 달러 기준이며, 원화 환산 시 달러 기준 해약환급률보다 낮을 수 있습니다.

※ 단기간 종신보험은 동일한 보장내용의 일반 종신보험에 비해 보험료가 비쌀 수 있습니다.

※ 외화보험은 원-달러 환율변동에 의해 원화 기준으로 환산 시 보험료, 보험금 및 해약환급금 등에 손실이 발생할 수 있으며 그 손실은 계약자에게 귀속됩니다.

※ 2024년 상반기 외화보험 민원 및 불완전 판매현황: 외화보험 민원발생률: 0.17%, 전체 상품 민원발생률: 0.11%, 외화보험불완전판매율: 2.05%, 전체상품불완전판매율: 1.33%

- 상품대상계약: 2024년 1월~2024년 6월 판매된 신계약

- 산출내용: 신계약중 민원이 접수되어 해지(민원해지, 품질보증해지, 무료)되어 기납입보험료가 반환된, 계약일로부터 3개월 이내 계약자가 해약을 한건의 비율

※ 기타 자세한 사항은 보험계약 체결 전, 상품설명서 및 약관을 반드시 읽어보시기 바랍니다.

(무)백만인을위한달러종신보험Plus

(저해약환급금형)



무진단 한도 예시표

7년납 일반가입형 기준



구분	주계약 가입금액	남자 (25년 1월 21일 공시납입환율: 1\$당 1,453원 가정, 환급률 10년+1일 시점 기준)		
나이	USD	보험료(\$)	환급률(%)	원화고정납입옵션110%보험료(KRW)
40세	1,250,000	18,812.5	124.5	30,110,000
45세	600,000	9,360.0	124.3	14,981,000
50세	600,000	9,714.0	124.0	15,548,000
55세	350,000	5,887.0	123.6	9,423,000
60세	250,000	4,375.0	122.9	7,003,000
65세	150,000	2,746.5	121.5	4,396,000
70세	50,000	969.0	118.9	1,551,000

구분	주계약 가입금액	여자 (25년 1월 21일 공시납입환율: 1\$당 1,453원 가정, 환급률 10년+1일 시점 기준)		
나이	USD	보험료(\$)	환급률(%)	원화고정납입옵션110%보험료(KRW)
40세	1,250,000	18,325.0	124.6	29,330,000
45세	600,000	9,114.0	124.5	14,587,000
50세	600,000	9,444.0	124.4	15,116,000
55세	350,000	5,712.0	124.3	9,143,000
60세	250,000	4,242.5	123.9	6,791,000
65세	150,000	2,655.0	123.2	4,250,000
70세	50,000	933.5	121.2	1,495,000

- ※ 본 상품은 보장성보험이며, 저축(연금)목적에는 적합하지 않습니다.
- ※ 체중형종신보험은 동일한 보험가입금액의 기본형 상품에 비해 일정기간 이후 사망보험금이 증가하는 특성이 있으나 보험료가 비싸고 중도에 해지하면 금전적 손실이 있을 수 있습니다.
- ※ 보험기간 중 계약이 해지될 경우 [유해약환급금형]의 해약환급금 대비 적은 해약환급금을 지급하는 대신 [유해약환급금형]보다 낮은 보험료로 가입할 수 있도록 한 상품입니다.
- ※ 상품안내장을 통해 [유해약환급금형]의 일반보험상품과 해약환급금을 비교 안내하고 있으므로 가입 전 꼭 확인하시기 바랍니다.
- ※ 외화보험은 환테크를 위한 금융상품이 아닙니다.
- ※ 외화보험의 경우 예시된 해약환급률은 달러 기준이며, 원화 환산 시 달러 기준 해약환급률보다 낮을 수 있습니다.
- ※ 단기납 종신보험은 동일한 보장내용의 일반 종신보험에 비해 보험료가 비쌀 수 있습니다.
- ※ 외화보험은 원-달러 환율변동에 의해 원화 기준으로 환산 시 보험료, 보험금 및 해약환급금 등에 손실이 발생할 수 있으며 그 손실은 계약자에게 귀속됩니다.
- ※ 2024년 상반기 외화보험 민원 및 불만전 판매현황: 외화보험 민원발생률:0.17%, 전체 상품 민원발생률: 0.11%,외화보험불만전판매율:2.05%,전체상품불만전판매율:1.33%
 - 상품대상계약: 2024년 1월~2024년 6월 판매된 신계약
 - 산출내용: 신계약중 민원이 접수되어 해지(민원해지, 품질보증해지, 무료)되어 가입보험료가 반환된건, 계약일로부터 3개월이내 계약자가 해약을 한건의 비율
- ※ 기타 자세한 사항은 보험계약 체결 전, 상품설명서 및 약관을 반드시 읽어보시기 바랍니다.

(무)오늘의달러연금보험



가입 후 1년간 확정금리

약 **7.04%**

일시납보험료 10만 달러 이상 기준

2~20년간 확정금리

약 **5.54%**

20년시점 환급률

세전 **262.5%**

외화예금 단리 세전 연 8.12% 효과
(40세납자, 가입금액 10만달러 기준)

상품유연성

중도인출

추가납입

생활자금인출서비스

*20년 확정금리 연 5.54%, 가입 후 1년간 보너스 금리 최대 1.5%까지, 2025년 1월16일~31일까지 가입시

거치형

“
미국채권에
투자하는
현명한
달러자산
배분
”

가입형태	달러상품/일시납
가입연령	0세 ~ 70세
가입보험료	\$10,000 ~ \$5,000,000
이율확정기간	20년
25.1월 2차 공시이율	5.54%

		가입시점공시이율 적용시	0.5%p 하락 시	1.0%p 하락 시	1.5%p 하락 시	1.5%p 상승 시
		해약환급률				
(50세납자, 일시납보험료 \$100,000, 금리차환급금조정률 (MVA)반영)	1년	93.7%	102.5%	112.1%	122.8%	73.0%
	2년	98.5%	107.3%	116.9%	116.9%	76.5%
	3년	103.8%	112.5%	121.9%	132.2%	81.8%
	5년	115.3%	123.8%	132.9%	142.8%	93.4%
	10년	150.8%	158.1%	165.8%	173.9%	131.0%
	20년	262.5%	262.5%	262.5%	262.5%	262.5%

쿠폰형

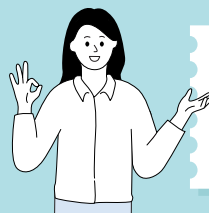

매월 연금처럼 나오는 달러
(쿠폰지급주기 매월 선택 시)
**원화보다 높은
20년 확정 지급**
(25. 1월 2차 5.54%)

공시이율 상승·하락 무관
**20년시점
환급률 확정**

유형	연령	보험료	이율확정기간	공시이율	쿠폰지급주기	쿠폰지급기간
달러 일시납	0세 ~ 70세	\$10,000~ \$5,000,000	20년	5.54% (1월 2차 기준)	매월/매년	3년 ~ 20년

주기별 쿠폰지급액 및 연금연액

50세 납자, 보험료 \$100,000, 쿠폰형, 연금개시나이 70세,
종신연금형(개년, 보증기간5년, 초기집중배수1배), 1월 2차 공시이율 5.54% 기준, 샌드미만 월사기준

		5년	7년	10년	20년
“매월” 선택시	쿠폰지급액	\$1,026	\$771	\$582	\$367
	연금연액	\$6,495	\$6,499	\$6,501	\$6,504
“매년” 선택시	쿠폰지급액	\$12,634	\$9,496	\$7,163	\$4,524
	연금연액	\$6,510	\$6,510	\$6,510	\$6,510
주기별 추천 플랜		(무)백만인생을위한달러종신보험Plus (저해약환급금형)		(무)모두의달러종신보험 (무해약환급금형)	

※ 외화보험은 환테크를 위한 금융상품이 아닙니다.

※ 본 상품은 저축성보험으로, 은행의 예·적금 상품과는 다릅니다.

※ ‘가입시점 공시이율 적용시’의 해약환급률은 이율확정기간 중 해지시 해지시점의 공시이율이 가입시점의 공시이율과 동일하다는 가정하에 금리차환급금조정률(MVA) 값을 반영하여 계산한 금액이며, ‘공시이율 1.5%p 하락시’의 해약환급금은 이율확정기간 중 해지시 해지시점의 공시이율이 가입시점의 공시이율보다 1.5%p 낮다는 가정하에 금리차환급금조정률(MVA)값을 반영하여 계산한 금액입니다. 공시이율이 상승 시 해약환급금이 하락할 수 있습니다.

※ 외화보험은 원·달러 환율변동에 의해 원화 기준으로 환산 시 보험료, 보험금 및 해약환급금 등에 손실이 발생할 수 있으며, 그 손실은 계약자에게 귀속됩니다.

※ 기타 자세한 사항은 보험계약 체결 전, 상품설명서 및 약관을 반드시 읽어보시기 바랍니다.

※ 2024년 상반기 외화보험 민원 및 불만전 판매현황: 외화보험 민원발생률:0.17%, 전체 상품 민원발생률:0.11%,외화보험불만전판매율:2.05%, 전체상품불만전판매율:1.33%

-상품대상계약: 2024년 1월~2024년 6월 판매된 신계약

-산출내용: 신계약중 민원이 접수되어 해지(민원해지,품질보증해지,무료)되어 가입보험료가 반환된건, 계약일로부터 3개월이내 계약자가 해약을 한건의 비율

본 자료는 내부교육용 자료이므로 고객상담 시 직접 사용하실 수 없습니다.

준법감시확인필-3001-2501-000613, 유효기간-2025-01-17~2026-01-16

(무)모두의달러종신보험

(무해약환급금형)



최저 보험료

**MetLife 종신보험 중
최저보험료!**
동일 가입금액 가정

고액 할인

**사망보험금 레버리지 효과
기납입보험료 대비 348.5%**
일반가입형, 40세 남자, 20년납, 기준가입금액 \$100,000

사망보험금 레버리지

**피보험자 사망 시
신탁사가 사망보험금 청구
& 신탁수익자 지급**

납입면제 & 페이백

**최대 5% 고액할인으로
많이 준비할수록
보험료 부담은 Down!**

보험금 청구권 신탁

**13대질병 납입면제
+ 페이백 최대 100%**
(무)13대달러보험료납입면제특약
(페이백형)100% 가입

달러자산 형성

**납입은 원화로,
수령은 달러로 선택 가능**
원화환산납입서비스 제공

보험료

*40세 남자, \$10,000, 달러미만절사
*A,B,C사, 1월 각사 가격공시실 기준

40세	MetLife	A사	B사	C사
남자	\$119.56	121,875원	128,380원	143,550원
여자	\$103.88	104,812원	108,780원	122,760원

*위 비교는 가입금액에 따른 보험료 비교로, 보장내용 등 세부 사항을 고려하지 않았습니다.

둘 중 무엇을 가지고 싶으세요?

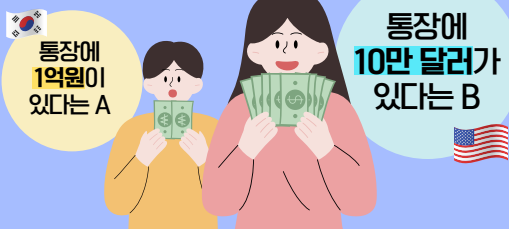

진정한 \$가치\$ 를 증명하세요

상속자산

고유자산

사망 보험금

고유자산

피상속인 고유채무에 대한
책임재산이 되지 않는다!

사망보험금

피상속인의 채권자는
사망보험금을(가)압류할 수
없다!

※ 외화보험은 환테크를 위한 금융상품이 아닙니다.

※ 본 상품은 보장성보험으로, 저축(연금)목적에는 적합하지 않습니다. 본 상품은 달러상품이므로 원달러 환율변동에 의해 원화 기준으로 환산 시 보험료, 보험금 및 해약환급금 등에 손실이 발생할 수 있으며 그 손실은 계약자에게 귀속됩니다.

※ 무해약환급금형은 보험료 납입기간 중 계약이 해지될 경우 해약환급금이 없습니다.

※ 약관을 통해 [무해약환급금형]의 일반보험상품과 해약환급금을 비교 안내하고 있으므로 가입 전 꼭 확인하시기 바랍니다.

※ 2024년 상반기 외화보험 민원 및 불완전 판매현황: 외화보험 민원발생률: 0.17%, 전체 상품 민원발생률: 0.11%, 외화보험불완전판매율: 2.05%, 전체상품불완전판매율: 1.33%

- 상품대상계약: 2024년 1월~2024년 6월 판매된 신계약

- 산출내용: 신계약중 민원이 접수되어 해지(민원해지, 품질보증해지, 무료)되어 기납입보험료가 반환된건, 계약일로부터 3개월 이내 계약자가 해약을 한건의 비율

※ 기타 자세한 사항은 보험계약 체결 전, 상품설명서 및 약관을 반드시 읽어보시기 바랍니다.

본 자료는 내부교육용 자료이므로 고객상담 시 직접 사용하실 수 없습니다.

준법감시확인필-3001_2501_000617, 유효기간-2025.01.22~2026.01.21

MetLife

메트라이프 달러이야기



Q. 메트라이프 달러보험은 어떻게 운영돼요?

달러보험 보험료가 들어오면, 우선 자산운용을 위한 특별계정으로 옮겨지죠~
이후 글로벌 자산 운용사인 MIM에서 맡아 각 보험상품 특성에 맞춰 든든하게 관리해준다고요~

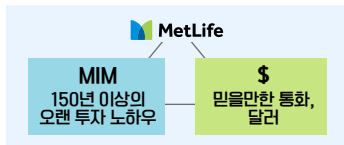

여기서 잠깐! MIM에서 관리하는 총 자산규모는
한국에서 비축한 외화보유액보다 큰 5,876억 달러라는 사실!!

역시 달러보험은 메트라이프 라는 생각이 들죠?

달러금융상품은 많지만, 제대로 투자관리되는 곳에서 해야 하지 않을까요?

※ 출처: federalreserve.gov "FEDS Notes" (2023.06.23)



Q. 달러보험이 원화보험보다 높은 환급률을 가질 수 있는 이유가 뭘까요?

한국보다 신용등급과 금리 수준 모두 높은 미국 채권에 투자되며, 특별계정으로 분리되어 있기 때문에 원화보다
높은 상품성을 가질 수 있습니다. 즉, 미국 채권에 유연하게 투자할 수 있는 기반이 갖춰진 회사가 가질 수 있는
장점이겠죠.



Q. 달러보험은 설명하기 어려운 것 같아요~

달러의 변동성을 이해하기 보다는 완벽한
보장과 투자를 원하는 고객에게 제안해
보세요~ 다른 어떤 상품보다 특별하게 기억할
겁니다.

환율의 변동성을 설명하려고 시도하면 상담은
어려운 방향으로 흘러가게 될 것입니다.
환율 전망은 누구도 예측하기 힘들기 때문에
환율 보다는 고객님의 가진 전체 자산이 모두
원화로 이루어져 있을텐데 그 중에 달러자산을
조금씩 모아가는 것이 현명한 자산관리 라는
측면으로 유도하는 게 좋을 것 같습니다.



Q. 달러를 보험으로 준비하면 어떤점이 좋나요?

보험은 다른 투자 상품에 비해 납입기간이
길기 때문에 환율 변동 리스크를 줄일 수
있어요~ 환율이 높은 시기에 가입했다라도,
긴 시간 달러로 꾸준히 보험료를 납입하는
만큼 평균 달러 매입 환율을 낮출 수
있거든요!

보험 상품은 상당히 긴 기간 동안 고객님의 인생
여정을 함께 걸어가는 금융상품으로서 특히
달러보험은 가입시점의 환율 수준보다는
하루라도 빨리 가입하여 고객님의 조금 더
긴 기간 확보 하는 것이 중요한 상품입니다.



Q. 환전수수료가 비싸진 않을까요?

달러보험은 납입 및 수령을 원화/달러 중 선택하실 수 있습니다. 시중은행에서 적용하는 일반외환거래 수수료
최저 1.5%가 아닌, 1달러에 2원이라는 저렴한 수수료로 서비스를 제공하고 있어요. 외환거래의 절대 경쟁력까지
갖춘 메트라이프 달러보험을 선택한 이유 있나요? 개인이 보통 은행에서 환전할 경우 환전금액 규모가 커지게
되면 여행자금과 같이 소액거래 수준의 환전우대를 받기 어려울 수도 있습니다. 그러나 메트라이프에서는 저렴한
환전수수료를 가입금액에 해당하는 만큼 동일하게 적용시켜 드립니다.



Q. 환율이 오르면 보험료가 오르는데 어찌죠?

환율이 오른다는 것은 즉, 보장 자산도 커진다는 것이죠!

다른 관점에서 봤을 때 고객님의 가지고 계신 모든 원화자산은 그 가치가 낮아졌다고 볼 수 있습니다.



※ 외화보험은 환테크를 위한 금융상품이 아닙니다.

※ 본 상품은 달러상품이므로 원-달러 환율변동에 의해 원화 기준으로 환산 시 보험료, 보험금 및 해약환급금 등에 손실이 발생할 수 있으며 그 손실은 계약자에게 귀속됩니다.

※ 기타 자세한 사항은 보험계약 체결 전, 상품설명서 및 약관을 반드시 읽어보시기 바랍니다.

달러상품이 최고의 자산보물박스인 이유



내 자산을 지켜주는 달러박스를 만들어보세요



글로벌 자산 운용사인

M I M 에서

운영 되어 든든하게 관리



원화보험보다

높은

환급률



1달러에 2원이라는 저렴한

환전

수수료



원화 고정

납입으로

환율변동에도 OK

MetLife생명 달러보험 Line Up

종신보험

(무)백만인을위한달러종신보험Plus(저해약환급금형)

(무)모두의달러종신보험(무해약환급금형)

경영인정기보험

(무)TheClassic 달러경영인정기보험(저해약환급금형)

일시납연금보험

(무)오늘의달러연금보험

(무)변액연금보험동행Plus



**미국주식형
누적수익률
706.8%**

*출처:생명보험협회 공시(2024.12.25)

가입나이 최대 **80세!**
연금개시 최대 **90세!**

현재 아파도 가입되는
무진단!무심사!
(단, 사망보장형은 유심사)

**유지보너스를
확정이율로 지급**

1종(보너스분할지급형) 이자율 3.5%
2종(보너스일시지급형) 이자율 5.5%

달러연금전환기능

납입은 원화로!
연금은 달러로!
달러연금 공시이율 4.76%
(25.1월 기준)

피보험자 교체

최대 2회 피보험자 교체로
3세대까지 보장 및
연금 수령

알아서 **척척** 올라가는
변액 투자 수익률!!

이젠 고객에게 어필해야겠죠?
나의 변액 고객 관리? 어렵지 않아요

esMAP
(모바일영업지원App)에서
확인해보세요!

설치 바로가기



변액리포트를
직접 발행해서
고객에게
전달해보세요 !!

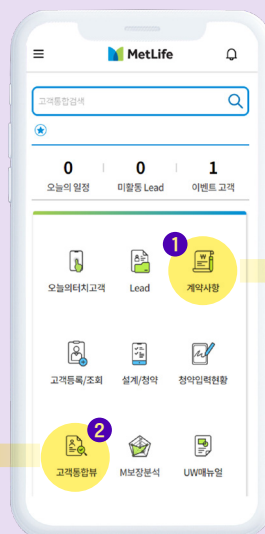
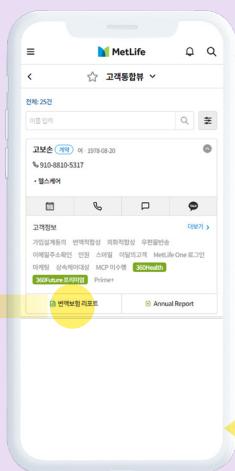

고객의 적립액과 수익률을
확인해보세요

※ 변액보험은 실적배당형 상품으로 투자실적에 따른 손실이 발생할 경우 그 결과는 계약자에게 귀속됩니다.
※ 기타 자세한 사항은 보험계약 체결 전, 상품설명서 및 약관을 반드시 읽어보시기 바랍니다.

본 자료는 내부교육용 자료이므로 고객상담 시 직접 사용하실 수 없습니다.
준법감시확인필-3001_2501_000617, 유효기간-2025.01.22~2026.01.21

MetLife

가장 경쟁력있는 미국주식형 펀드

2025

메트라이프 대표펀드인 미국주식형 펀드는
미국시장을 대표하는 **S&P500**지수에 절반을 투자,
나머지 절반은 나스닥과 러셀2000Growth에 투자해
수익률 확보하는 인덱스 펀드예요.



S&P500
직전 10년간
2.7배 상승!

S&P500: 미국 500대 대기업 기준

*2024.3월 기준: 출처: investing.com

2017년 1월 ~ 2021년 1월까지 S&P500은
연평균 14.1%의 성장을 기록 (당시 미국대통령: 도널드트럼프)



대표펀드 미국 주식형
누적 수익률

706.8%



40세 남자, 보험료 100만원, 가입금액 1,000만원, 10년납, 65세 연금개시 기준, 단위:만원

(무)변액연금보험동행Plus 1종 해약환급금 예시

경과 기간	보험료 누계	특별계정투입 금액 누계	환급률 (투자수익률 4.125%가정)
1년	1,200	998	59.5%
3년	3,600	2,995	82.8%
5년	6,000	4,991	90.4%
10년	12,000	9,983	102.2%

**미국주식형
누적수익률**

1년수익률	38.4%
3년수익률	49.7%
5년수익률	130.6%
10년수익률	303.8%

*1 호펀드운용사:베어링자산운용(주), 설정일:2005-07-04, 출처:생명보험협회 공시(2024.12.25)

*위 수익률이 미래의 수익을 보장하는 것은 아니며 투자손익은 계약자에게 귀속됩니다.

※ 보험계약 체결 전 상품설명서 및 약관을 확인하시기 바랍니다.

※ 메트라이프생명보험 및 모집종사자는 해당 상품에 대해 충분히 설명할 의무가 있으며, 가입자는 가입에 앞서 이에 대한 충분한 설명을 받으시기 바랍니다.

※ 변액보험은 실적배당형 상품으로 투자실적에 따른 손실이 발생할 경우 그 결과는 계약자에게 귀속됩니다.

본 자료는 내부교육용 자료이므로 고객상담 시 직접 사용하실 수 없습니다.

준법감시확인일: 3001_2412_000533, 유효기간: 2024-12-26~2025-12-25

MetLife

미국주식형 펀드를 담을 수 있는 가장 스마트한 금융상품



가파르게 상승하는 국내 미국투자자!

외화증권예탁 보관금액(미국)

*단위: 백만USD, 기준일: 해당 연도의 마지막 영업일
*출처: 한국예탁결제원 증권정보포털(SEIBro)

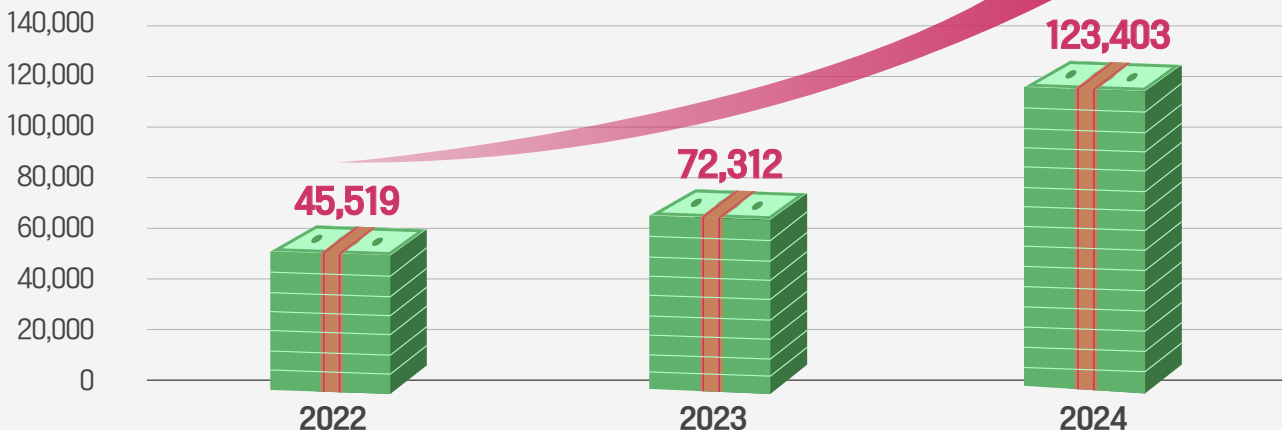

※ 위 내용은 한국예탁결제원을 통한 외화증권 투자내역만 반영한 것으로, 국내 외화증권 투자내역의 일부에 해당합니다.

※ 외화증권예탁결제 정보 반영시점은 국가별 결제주기, 시차, 현지 결제기관과 외국보관기간의 처리 및 통보시점 등에 따라 상이하며, 정보의 오류·지연·누락 등이 발생할 수 있습니다.

미국주식 직접투자

VS

변액연금보험동행Plus 가입

양도소득세 **22%**

*연간 250만원 초과 시,
손익통산 적용하여 분류과세

32.08%

2024년 개인 투자자
해외주식 투자 평균수익률

*NH투자증권, NH투자증권 리테일 개인 고객 기준

이자소득세 **15.4%**

*국세 14% + 지방세 1.4% 합산,
요건 충족시 비과세

미국주식형 누적수익률	1년 수익률	38.4%
	3년 수익률	49.7%
	5년 수익률	130.6%
	10년 수익률	303.8%

*1 호펀드운용사:베어링자산운용(주), 설정일:2005-07-04,

출처: 생명보험협회 공시(2024.12.25)

*위 수익률이 미래의 수익을 보장하는것은 아니며, 투자손익은 계약자에게 귀속됩니다.

※ 보험계약 체결 전 상품설명서 및 약관을 확인하시기 바랍니다.

※ 메트라이프생명보험 및 모집종사자는 해당 상품에 대해 충분히 설명할 의무가 있으며, 가입자는 가입에 앞서 이에대한 충분한 설명을 받으시기 바랍니다.

※ 변액보험은 실적배당형 상품으로 투자실적에 따른 손실이 발생할 경우 그 결과는 계약자에게 귀속됩니다.

메트라이프생명 변액보험 펀드수익률



출처: 메트라이프생명 보험상품 공시실(기준일자: 25.01.20)

*변액보험은 펀드운용성과 따라 연금/해약환급금이 달라지는 실적배당형 상품으로 본 수익률은 과거 성과를 나타낼 뿐 미래 수익률을 보장하지 않으며 투자에 따른 손익은 계약자에게 귀속됩니다.

*금융투자상품의 선택이나 투자의 최종 결정은 고객님 자신의 판단으로 하시기 바라며 당사는 이에 대한 어떠한 법적책임을 지지 않습니다.

*본 유의사항을 충분히 숙지하시기 바라며 어떠한 경우에도 고객님과 투자결과에 대한 법적 책임 소재에 대한 증명자 로 사용할 수 없습니다.

투자 유형	상품명	설정일	기준 가격	수익률(%)							순자산액 (억원)	운용사
				1년	3년	5년	7년	10년	누적			
국내 투자	가치주식형	2005.07.04	1,646	6.5	3.9	36.0	26.9	80.4	381.6	9,636	NH-Amundi자산운용/베어링자산운용/한국투자밸류자산운용	
	가치주식형 2호	2022.02.04	3,816	5.8	-	-	-	-	0.9	72	한국투자밸류자산운용	
	성장주식형	2005.07.04	2,491	1.6	-10.0	21.1	15.9	45.0	149.1	6,676	KB자산운용/미래에셋자산운용/브이아이자산운용/ 이스트프링자산운용코리아/한국투자신탁운용	
	성장주식형 2호	2022.02.04	943	3.2	-	-	-	-	-5.7	87	KB자산운용	
	배당주식형	2007.04.04	3,803	7.1	8.9	47.1	39.4	105.9	280.3	2,529	베어링자산운용	
	배당주식형 2호	2022.02.04	1,100	6.4	-	-	-	-	10.1	131	베어링자산운용	
	인덱스주식형	2008.08.05	2,084	2.5	-6.9	19.7	14.4	80.2	108.4	8,220	삼성자산운용	
	인덱스주식형 2호	2022.02.04	955	1.9	-	-	-	-	-4.5	79	삼성자산운용	
	채권형	2008.08.05	1,695	6.6	9.0	8.3	16.6	22.1	69.5	9,252	미래에셋자산운용	
	MMF형	2015.01.05	1,187	3.4	9.3	10.8	14.1	18.6	18.7	3,372	신한자산운용	
해외 투자	미국주식형	2005.07.04	8,044	34.7	58.0	123.2	197.0	322.6	704.4	21,244	베어링자산운용	
	미국주식형 3호	2022.02.04	1,593	34.2	-	-	-	-	59.5	5,203	베어링자산운용	
	브릭스주식형	2008.07.03	749	7.5	-27.4	-33.3	-32.2	-7.8	-25.1	217	슈로더자산운용	
	아시아주식형	2015.06.10	1,344	11.7	-18.5	-8.0	-7.8	-	34.4	82	슈로더자산운용	
	아시아주식형 2호	2021.10.27	811	11.4	-18.4	-	-	-	-18.9	23	슈로더자산운용	
	유럽주식형	2007.11.05	1,704	11.5	0.9	16.9	19.3	59.6	70.4	590	슈로더자산운용	
	골드투자형	2012.12.04	1,266	28.0	34.5	49.3	65.4	63.6	26.6	601	DWS자산운용	
	글로벌주식형	2015.06.09	2,353	23.1	36.7	68.5	99.7	-	135.3	786	슈로더자산운용	
	글로벌채권형	2008.07.15	1,928	12.4	16.9	14.1	23.9	25.9	92.8	690	신한자산운용	
	글로벌 고배당 주식형	2014.05.20	1,361	11.5	2.2	15.2	21.5	40.9	36.1	318	DWS자산운용	
	글로벌 멀티인컴	2014.05.21	1,105	5.6	0.9	9.5	0.3	14.9	10.6	45	우리자산운용	
	글로벌 하이일드 채권형	2014.05.20	1,313	6.7	5.1	8.5	16.4	33.6	31.3	194	얼라이언스번스틴자산운용	
	달러단기채권형	2019.04.02	1,408	13.6	34.7	36.4	-	-	40.8	331	신한자산운용	
	미국채권형	2020.06.03	1,247	13.0	22.0	-	-	-	24.7	1,195	얼라이언스번스틴자산운용	
	중국주식형	2021.03.05	849	22.6	-14.8	-	-	-	-15.1	184	한국투자신탁운용	
	글로벌 IT섹터	2021.03.05	2,010	29.8	63.6	-	-	-	100.9	2,977	미래에셋자산운용	
	글로벌 미디어커뮤니케이션 섹터	2021.03.08	1,523	35.6	44.5	-	-	-	52.4	276	미래에셋자산운용	
	글로벌 헬스케어 섹터	2021.03.08	1,483	8.4	27.5	-	-	-	48.3	723	미래에셋자산운용	
	글로벌 ESG 주식형	2021.09.27	1,161	17.8	19.8	-	-	-	16.1	78	얼라이언스번스틴자산운용	
국내외 투자	안정 포트폴리오형	2018.02.20	1,120	4.7	-1.4	5.9	-	-	12.0	154	블랙록자산운용	
	적극 포트폴리오형	2018.02.13	1,460	12.6	8.9	30.5	-	-	46.0	333	블랙록자산운용	
	종립 포트폴리오형	2018.02.13	1,340	9.9	4.8	22.4	-	-	34.0	252	블랙록자산운용	
	글로벌시자산배분	2023.04.06	1,298	24.6	-	-	-	-	29.8	85	미래에셋자산운용	
	은퇴맞춤 TDF2055	2023.10.11	1,337	24.6	-	-	-	-	33.7	18	삼성자산운용	
	은퇴맞춤 TDF2035	2023.10.11	1,289	21.2	-	-	-	-	28.9	14	삼성자산운용	
	은퇴맞춤 TDF2045	2023.10.11	1,328	23.8	-	-	-	-	32.8	14	삼성자산운용	

※ 동일 유형의 펀드는 순자산액 기준으로 가장 큰 펀드를 표시하였습니다.

※ 당사는 변액 상품에 대해 충분히 설명할 의무가 있으며, 가입자는 가입에 앞서 이에 대한 충분한 설명을 받으시기 바랍니다.

※ 이 보험계약은 예금자보호법에 따라 예금보험공사가 보호하지 않습니다. 다만, 약관에서 보험회사가 최저보증하는 보험금(최저사망보험금) 및 특약에 한하여 예금자보호법에 따라 예금보험공사가 보호하되, 보호 한도는 본 보험회사에 있는 귀하의 모든 예금자보호 대상 금융상품의 해약환급금(또는 만기 시 보험금이나 사고보험금)에 기타지급금을 합하여 1인당 "최고 5천만원"이며, 5천만원을 초과하는 나머지 금액은 보호하지 않습니다.

※ 해약환급금에는 최저보증 없이 원금손실이 발생할 수 있으며, 중도 해지하는 경우 지급되는 해약환급금은 납입한 보험료보다 적거나 없을 수 있습니다.

※ 일반사망보험금 지급 시 "의학적 사고 및 2년 이내 자살"의 경우 보험금 지급이 제한될 수 있습니다.

※ 계약자는 보험증권을 받은 날부터 15일 이내에 그 정약을 철회할 수 있습니다. 단, 전단계약, 보험기간이 90일 이내인 계약, 전문금융소비자가 체결한 계약 또는 청약한 날부터 30일이 초과된 계약의 경우에는 정약을 철회할 수 없습니다. 청약서상에 자필서명, 계약자 보관용 청약서 및 약관전달과 약관의 주요내용 설명 등을 이행하지 않은 계약에 대하여는 계약자가 계약성립일로부터 3개월 이내에 계약을 취소할 수 없습니다.

※ 계약자 또는 피보험자는 보험계약을 청약할 때 청약서에 실린 사항(계약 전 알릴 사항)에 대하여 사실대로 알려야 하며 보험계약자 및 피보험자는 청약서 상의 자필서명란에 반드시 본인이 자필서명을 하여야 합니다. 그렇지 않은 경우 보험금의 지급이 거절되거나 계약이 무효로 처리될 수 있습니다.

※ 보험계약자가 기존에 체결했던 보험계약을 해지하고 다른 보험계약을 체결하면, 보험인수가 거절되거나 보험료가 인상 또는 보장내용이 달라질 수 있습니다.

※ 기타 자세한 사항은 보험 계약 체결 전, 상품설명서 및 약관을 반드시 읽어 보시기 바랍니다.

전체보험사 변액보험 펀드수익률 TOP 10

설정일 10년 이상, 순자산 1천억 이상



출처: 생명보험협회 변액보험 펀드공시실(기준일자: 25.01.20)

*변액보험은 펀드운용성과에 따라 연금/해약환급금이 달라지는 실적배당형 상품으로 본 수익률은 과거 성과를 나타낼 뿐 미래 수익률을 보장하지 않으며 투자에 따른 손익은 계약자에게 귀속됩니다.

*금융투자상품의 선택이나 투자의 최종 결정은 고객님의 자신의 판단으로 하시기 바라며 당사는 이에 대한 어떠한 법적책임을 지지 않습니다.

*본 유의사항을 충분히 숙지하시기 바라며 어떠한 경우에도 고객님의 투자결과에 대한 법적 책임 소재에 대한 증빙자료로 사용할 수 없습니다.

랭크	보험사명	펀드명	설정일	기준가격	10년 수익률(%)	순자산(억원)	운용사
1	메트라이프생명	미국주식형	2005.07.04	8,044	323	21,244	베어링자산운용
2	미래에셋생명	글로벌성장주식형	2012.02.14	4,678	319	4,234	KB자산운용
3	AIA생명	미국주식형	2014.01.17	3,762	240	1,017	신한자산운용
4	미래에셋생명	해외성장형	2004.11.18	4,371	197	1,965	이스트스프링자산운용코리아
5	신한라이프생명	미국주식형	2014.08.22	2,768	171	1,365	미래에셋자산운용
6	메트라이프생명	글로벌주식형	2007.03.14	3,658	158	2,624	슈로더자산운용
7	삼성생명	미국블루칩인덱스주식형	2012.09.17	3,547	152	3,939	KB자산운용/다올자산운용주식회사/삼성자산운용/해니자산운용/솔국자산운용
8	미래에셋생명	글로벌인사이트자산배분형	2008.02.01	2,864	109	1,443	이스트스프링자산운용코리아
9	메트라이프생명	배당주식형	2007.04.04	3,803	106	2,529	베어링자산운용
10	미래에셋생명	글로벌인사이트자산배분형	2008.03.11	2,749	99	1,693	이스트스프링자산운용코리아

랭크	보험사명	펀드명	설정일	기준가격	7년 수익률(%)	순자산(억원)	운용사
1	메트라이프생명	미국주식형	2005.07.04	8,044	197	21,244	베어링자산운용
2	미래에셋생명	글로벌성장주식형	2012.02.14	4,678	172	4,234	KB자산운용
3	AIA생명	미국주식형	2014.01.07	3,762	150	1,017	신한자산운용
4	미래에셋생명	해외성장형	2004.11.18	4,371	128	1,965	이스트스프링자산운용코리아
5	메트라이프생명	글로벌주식형	2007.03.14	3,658	101	2,624	슈로더자산운용
6	신한라이프생명	미국주식형	2014.08.22	2,768	93	1,635	미래에셋자산운용
7	삼성생명	미국블루칩인덱스주식형	2015.06.22	2,427	89	4,770	KB자산운용/다올자산운용주식회사/삼성자산운용/해니자산운용/솔국자산운용
8	삼성생명	미국블루칩인덱스주식형	2012.09.17	3,547	88	3,939	KB자산운용/다올자산운용주식회사/삼성자산운용/해니자산운용/솔국자산운용
9	미래에셋생명	글로벌인사이트자산배분형	2008.02.01	2,864	69	1,443	이스트스프링자산운용코리아
10	미래에셋생명	글로벌인사이트자산배분형	2008.03.11	2,749	64	1,693	이스트스프링자산운용코리아

랭크	보험사명	펀드명	설정일	기준가격	5년 수익률(%)	순자산(억원)	운용사
1	메트라이프생명	미국주식형	2005.07.04	8,044	123	21,244	베어링자산운용
2	미래에셋생명	글로벌성장주식형	2012.02.14	4,678	102	4,234	KB자산운용
3	미래에셋생명	해외성장형	2004.11.18	4,371	102	1,965	이스트스프링자산운용코리아
4	AIA생명	미국주식형	2014.01.07	3,762	97	1,017	신한자산운용
5	메트라이프생명	글로벌주식형	2007.03.14	3,658	70	2,624	슈로더자산운용
6	신한라이프생명	미국주식형	2014.08.22	2,768	65	1,635	미래에셋자산운용
7	삼성생명	미국블루칩인덱스주식형	2015.06.22	2,427	63	4,770	KB자산운용/다올자산운용주식회사/삼성자산운용/해니자산운용/솔국자산운용
8	삼성생명	미국블루칩인덱스주식형	2012.09.17	3,547	62	3,939	KB자산운용/다올자산운용주식회사/삼성자산운용/해니자산운용/솔국자산운용
9	미래에셋생명	글로벌인사이트자산배분형	2008.02.01	2,864	51	1,443	이스트스프링자산운용코리아
10	미래에셋생명	글로벌인사이트자산배분형	2008.03.11	2,749	47	1,693	이스트스프링자산운용코리아

랭크	보험사명	펀드명	설정일	기준가격	3년 수익률(%)	순자산(억원)	운용사
1	메트라이프생명	미국주식형	2005.07.04	8,044	58	21,244	베어링자산운용
2	미래에셋생명	글로벌성장주식형	2012.02.14	4,678	51	4,234	KB자산운용
3	AIA생명	미국주식형	2014.01.07	3,762	46	1,017	신한자산운용
4	메트라이프생명	글로벌주식형	2007.03.14	3,658	37	2,624	슈로더자산운용
5	미래에셋생명	해외성장형	2004.11.18	4,371	30	1,965	이스트스프링자산운용코리아
6	신한라이프생명	미국주식형	2014.08.22	2,768	23	1,635	미래에셋자산운용
7	삼성생명	미국블루칩인덱스주식형	2012.09.17	3,547	22	3,939	KB자산운용/다올자산운용주식회사/삼성자산운용/해니자산운용/솔국자산운용
8	삼성생명	미국블루칩인덱스주식형	2015.06.22	2,427	22	4,770	KB자산운용/다올자산운용주식회사/삼성자산운용/해니자산운용/솔국자산운용
9	미래에셋생명	글로벌 MVP 60	2014.04.01	1,919	18	15,636	미래에셋자산운용
10	미래에셋생명	글로벌 MVP 60	2014.08.01	1,860	18	1,610	미래에셋자산운용

※ 본 자료는 내부교육용 자료이므로 고객상담 시 직접 사용하실 수 없습니다.

※ 회사는 변액 상품에 대해 충분히 설명할 의무가 있으며, 가입자는 가입에 앞서 이에 대한 충분한 설명을 받으시기 바랍니다.

※ 이 보험계약은 예금자보호법에 따라 예금보험공사가 보호하지 않습니다. 다만, 약관에서 보험회사가 최저보증하는 보험금(최저사망보험금) 및 특약에 한하여 예금자보호법에 따라 예금보험공사가 보호하고, 보호 한도는 본 보험회사에 있는 귀하의 모든 예금보호 대상 금융상품의 해약환급금(또는 만기 시 보험금이나 사고보험금)에 기타지급금을 합하여 1인당 "최고 5천만원"이며, 5천만원을 초과하는 나머지 금액은 보호하지 않습니다.

※ 해약환급금에는 최저보증 없이 원금손실이 발생할 수 있으며, 중도 해지하는 경우 지급되는 해약환급금은 납입한 보험료보다 적거나 없을 수 있습니다.

※ 일반사망보험금 지급 시 "고의적 사고 및 2년 이내 자살"의 경우 보험금 지급이 제한될 수 있습니다.

※ 계약자는 보험증권을 받은 날부터 15일 이내에 그 청약을 철회할 수 있습니다. 단, 전단계약, 보험기간이 90일 이내인 계약, 전도금용소비가 체결한 계약 또는 청약한 날부터 30일이 초과된 계약의 경우에는 청약을 철회할 수 없습니다. 청약서상에 자필서명, 계약자 보관용 청약서 및 약관전달과 약관의 주요내용 설명 등을 이행하지 않은 계약에 대하여는 계약자가 계약성립일로부터 3개월 이내에 계약을 취소할 수 있습니다.

※ 계약자 또는 피보험자는 보험계약을 청약할 때 청약서에 질문한 사항(계약 전 알릴 사항)에 대하여 사실대로 알려야 하며 보험계약자 및 피보험자는 청약서 상의 자필서명란에 반드시 본인이 자필서명을 하여야 합니다. 그렇지 않은 경우 보험금의 지급이 거절되거나 계약이 무효로 처리될 수 있습니다.

※ 보험계약자가 기존에 체결했던 보험계약을 해지하고 다른 보험계약을 체결하면, 보험인수가 거절되거나 보험료가 인상 또는 보장내용이 달라질 수 있습니다.

※ 기타 자세한 사항은 보험 계약 체결 전, 상품설명서 및 약관을 반드시 읽어 보시기 바랍니다.

본 자료는 내부교육용 자료이므로 고객상담 시 직접 사용하실 수 없습니다.

준법감시인인필-3001-2410-000375, 유효기간-2024-10-31~2025-10-30

라이프사이클과 함께하는 보험이야기

2025

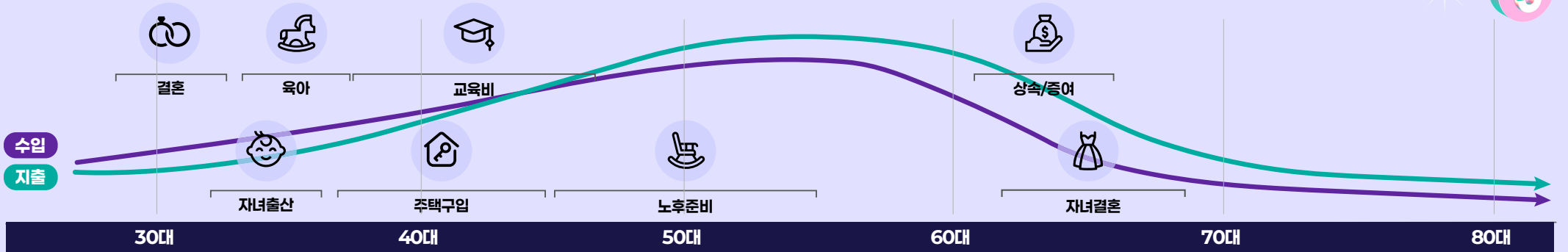

자산형성기간(보장자산 최대 확보 기간)

노후기간(질병관리, 상속/장례 등 준비)

종신보험

(무)백만인을위한달러종신보험Plus(저해약환급금형) - 보장자산과 달러자산

고객님의 자산형성에 든든한 조력자가 되어드리겠습니다.

<p>사망보장 최대150% 체증 가장의 역할이 큰 경제활동기에는 종신보험 본연의 기능</p>	<p>환급률 124.5% (10년+1일시점) 40세 남자, 일반심사 7년납, 가입금액 \$10,000</p>	<p>페이백 최대 100% 13대 질병 발병 시 지급 (무) 13대탈러보험료납입면제특약 (페이백형-100%) 가입 시</p>
--	---	--

(무)모두의달러종신보험Plus(무해약환급금형) - 가성비 상속자산과 달러자산

고객님 삶의 발자취, 안전하게 자녀분께 전달드리겠습니다.



보험금청구권 신탁

피보험자 사망 시
신탁사가 사망보험금 청구
& 신탁수익자 지급

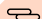

달러자산 형성

납입은 원화로,
수령은 달러로 선택 가능
(원화환산납입서비스 제공)



고객계약할인(최대 5%)

가입금액	할인율
\$350,000 ↑	5%
\$210,000 ↑	3%
\$70,000 ↑	2%

연금보험

(무)변액연금보험동행Plus - 연금자산과 해외투자(해외투자형 선택시)

본업에 집중할 수 있도록, 투자에 편리함을 더해드리겠습니다.

<p>유지보너스 지급 확정이율로 적립하여 회사에서 가상으로 계산한 계약자 적립액 (지급 요건 충족 시 지급)</p>	<p>피보험자 교체 배우자 및 직계비속 (손자녀 포함) 대상 가능</p>	<p>무진단, 무심사 가입 보험료 한도 없이 가입 가능 (누적가입금액 5,000만원 ↓, 사망보장형 제외)</p>
---	---	--

(무)오늘의달러연금보험 - 일시납 연금자산과 달러자산

고객님의 자산을 확정금리로 키워드리겠습니다.

<p>20년 확정금리 5.54% 24년 1월2차 공시이율 기준</p>	<p>달러자산 형성 납입은 원화로, 수령은 달러로 선택 가능 (원화환산납입서비스 제공)</p>	<p>공시이율 하락 시 환급률 상승 가입 후 20년 내 가입시점보다 공시이율이 낮아질 경우</p>
---	---	---

※ 외화보험은 환테크를 위한 금융상품이 아닙니다.

※ 2024년 상반기 외화보험 민원 및 불완전 판매현황: 외화보험 민원발생률: 0.17%, 전체 상품 민원발생률: 0.11%, 외화보험불완전판매율: 2.05%, 전체상품불완전판매율: 1.33%

- 상품대상계약: 2024년 1월~2024년 6월 판매된 신계약

- 산출내용: 신계약중 민원이 접수되어 해지(민원해지, 품질보증해지, 무료)되어 가입보험료가 반환된건, 계약일로부터 3개월 이내 계약자가 해약을 한건의 비율

※ (무)오늘의달러연금보험은 실적배당형 변액보험으로, 은행의 예·적금 상품과는 다릅니다.

※ (무)백만인을위한달러종신보험PLUS(저해약환급금형)과 (무)모두의달러종신보험(무해약환급금형)은 보장성보험이며, 저축(연금)목적에는 적합하지 않습니다.

※ (무)모두의달러종신보험(무해약환급금형)은 보험료 납입기간 중 계약이 해지될 경우 해약환급금이 없습니다.

※ (무)변액연금보험동행Plus는 실적배당형 변액보험으로 투자실적에 따른 손실이 발생할 경우 그 결과는 계약자에게 귀속됩니다.

※ 저축형종신보험은 동일한 보험가입금액의 기본형 상품에 비해 일정기간 이후 사망보험금이 증가하는 특성이 있으나 보험료가 비싸고 중도에 해지하면 금전적 손실이 있을 수 있습니다.

※ 저해약환급금형은 보험기간 중 계약이해지될 경우 [유해약환급금형]의 해약환급금 대비 적은 해약환급금을 지급하는 대신 [유해약환급금형]보다 낮은 보험료로 가입할 수 있도록 한 상품입니다.

※ 상품안내장을 통해 [유해약환급금형]의 일반보험상품과 해약환급금을 비교 안내하고 있으므로 가입 전 필수 확인하시기 바랍니다.

※ 단기간 종신보험은 동일한 보장내용의 일반 종신보험에 비해 보험료가 비쌀 수 있습니다.

※ 외화보험은 원-달러 환율변동에 의해 원화 기준으로 환산 시 보험료, 보험금 및 해약환급금 등에 손실이 발생할 수 있으며 그 손실은 계약자에게 귀속됩니다.

※ 기타 자세한 사항은 보험계약 체결 전, 상품설명서 및 약관을 반드시 읽어보시기 바랍니다.

본 자료는 내부교육용 자료이므로 고객상담 시 직접 사용하실 수 없습니다.

준법감시확인필·3001_2501_000617, 유효기간·2025.01.22~2026.01.21

MetLife

건강보험과 헬스케어서비스 Together



(무)360종합보장보험 (무해약환급금형)

360Health 해피팩서비스 제공

월납 5만원 이상시
(주계약+특약보험료 포함)
헬스케어 핵심 서비스를
5년간 제공해드려요~



대학병원 진료예약
및 명의 안내



건강검진 예약대행
및 우대



노인 요양시설 안내



표적항암치료 집중관리
서비스



전문의료진 건강상담



심리상담센터 예약
및 우대



뷰티/웰빙 클리닉 우대

간편가입360종합보장보험 (갱신형)

나 **하나** 보험가입하면 우리가족 **모두** 헬스케어서비스로 건강챙기고
은퇴솔루션까지 프리미엄서비스로 이용해보세요



전연령 1억원
(주계약 가입금액)
가입 시

360Health 패밀리서비스 *해택범위: 본인의 직계존비속 및 배우자의 직계존비속

대학병원 진료 예약 및 명의안내 + 건강검진 예약 대행 및 우대 + 노인요양시설안내 + **해외의료지원서비스** NEW

360Future 프리미엄서비스

360Future 서비스 + 시니어 질환 예방 케어 + 스페셜 안상케어서비스 제공 + **법률상담 서비스 제공** NEW

- 건강검진 추천서비스
- 만성질환관리 프로그램
- 노기능 향상 프로그램
- 치매 예방 프로그램
- 간병인 지원
- 건강식사 배송
- 방문 재활 PT
- 간호사 병원동행
- 차량 에스코트

신청방법은?

MetLife One App에서
360Health 가입이 필요해요.

App 바로가기



※ 본 상품은 보장성보험이며, 저축(연금)목적에는 적합하지 않습니다.

※ 일반심사보험 대비 보험료가 다소 높으며, 의사의 건강검진을 받거나 일반계약 심사를 할 경우 일반심사보험에 가입할 수 있습니다. (다만, 일반심사보험의 경우 건강상태나 가입나이에 따라 가입이 제한될 수 있으며 보장하는 담보에는 차이가 있을 수 있습니다.)

※ 갱신형 보험은 향후 위험을 변경 등에 따라 보험료가 인상될 수 있습니다.

※ 360Health/360Future는 메트라이프 원앱에서 가입 후 이용이 가능하며, 고객 등급에 따라 다른 서비스를 제공합니다. 서비스 등급 기준 및 자세한 내용은 메트라이프 원 앱 또는 메트라이프생명 홈페이지에서 확인하시기 바랍니다.

※ 본 서비스는 서비스 개선 및 대내외 환경 변화로 인해 향후 서비스 내용이 축소되거나 변경될 수 있습니다. 이 경우 가입자에게 문자메시지, 카카오톡톡, 이메일, 모바일 앱, 인터넷 홈페이지 등을 통해 사전 안내 드립니다.

※ 갱신형 특약은 갱신시마다 보험나이의 증가 및 보험료 산출에 관한 기초율, 적용율, 계약체결비용, 계약관리비용, 위험률 등의 변동에 따라 갱신 시 보험료가 인상될 수 있습니다.

- 최초계약은 10년만기 또는 20년만기로 운용합니다.

- 갱신계약의 보험기간은 5년만기로 갱신합니다. 다만, 갱신일로부터 최종갱신계약의 보험기간 만료일까지가 5년 미만일 경우에는 갱신일로부터 최종 갱신계약의 보험기간 만료일까지를 해당 주계약 및 특약의 보험기간으로 합니다.

※ 무해약환급금형은 보험료 납입기간 중 계약이 해지될 경우 해약환급금이 없습니다.

※ 약관을 통해 [무해약환급금형]의 일반보험상품과 해약환급금을 비교 안내하고 있으므로 가입 전 꼭 확인하시기 바랍니다.

※ 기타 자세한 사항은 보험계약 체결 전, 상품설명서 및 약관을 반드시 읽어보시기 바랍니다.

본 자료는 내부교육용 자료이므로 고객상담 시 직접 사용하실 수 없습니다.

준법감시확인필-3001_2501_000617, 유효기간-2025.01.22~2026.01.21

MetLife One 일회성 가상계좌 확대 오픈



MetLife One 확대 내용

- ✓ **납입대상 확대**
기본보험료, 자유납입보험료, 추가납입보험료
- ✓ **다건 신청 가능**
증권번호 다건 선택 기능 추가
- ✓ **취소 기능 추가**
당일 신청된 일회성 가상계좌 취소 기능 추가
- ✓ **법인, 미성년자 신청 가능**
법인, 미성년자도 일회성 가상계좌 신청 가능
- ✓ **고유가상계좌 해지 기능 추가**
고유가상계좌 재발송 및 해지 기능 *고유가상계좌는 MetLife One에서 신청불가하며, 재발송 및 해지만 가능합니다.

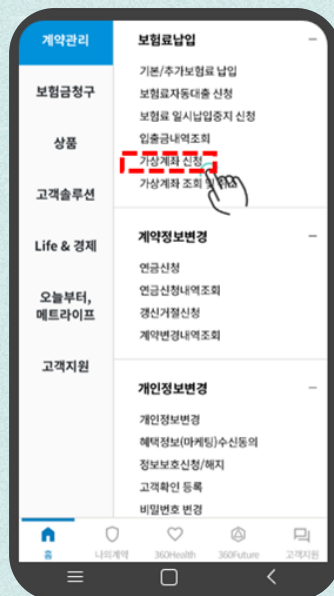

가상계좌 신청
가상계좌 신청 메뉴 클릭



다건 신청
체크박스 선택하여 다건 신청

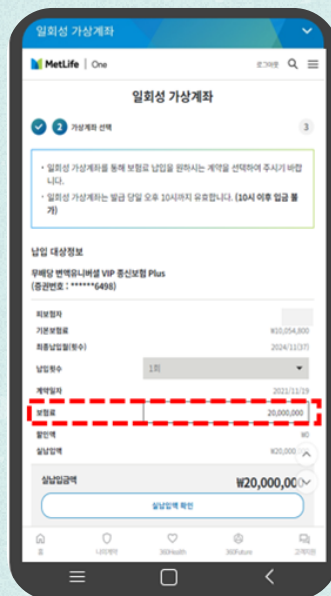

자유납입보험료 신청
보험료 직접 입력 가능

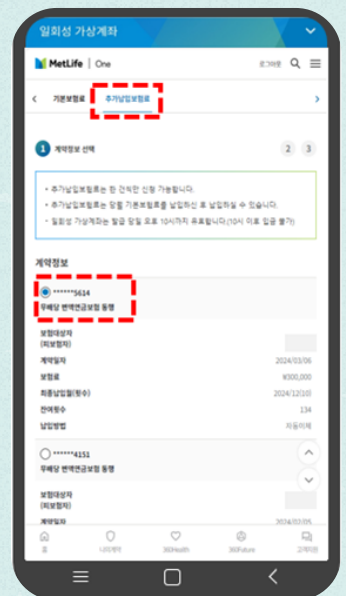

추가납입보험료 신청
추가납입의 경우 단건만 신청 가능

신청 프로세스

MetLife One



계약관리



보험료납입



가상계좌 신청

법인영업서비스 노블리치솔루션 Grand Open



노블리치센터 전문가의 노하우를 담은 컨설팅 리포트를 제공합니다.

종합컨셉리포트



비스포크리포트

Basic Pass

법인명 + 대표자명만 입력하면
1분만에 자동 완성!
다 알아서 해주는

종합컨셉리포트(전문가용)

Special Pass

분석 뿐 아니라 대안 제시까지!
클릭만하면 완벽하게 커스터마이징
참 편한 전문가용 리포트

비스포크리포트(전문가용)

***Pass기준** Basic Pass: 전체 위촉 Agent / Special Pass: 직전 3개월 마감 기준 가동 Agent

접속방법

TIP로그인
(web버전)
tip.metlife.co.kr

**“법인영업서비스”
아이콘 클릭**

**“노블리치솔루션”
아이콘 클릭**

노블리치솔루션은 **PC&태블릿**에서 사용 가능합니다.
태블릿의 경우 다음 브라우저로 접속 바랍니다.
*PC는 모든 브라우저로 접속 가능

아이패드
: Safari



갤럭시탭
: Chrome, Edge



노블리치 전문가상담지원서비스 신청 방식 변경

노블리치 전문가상담지원서비스는
Metplus 또는 모바일 영업 지원 어플 **esMAP** 을 통해
노블리치센터 전문위원님 일정 확인 후 신청해주세요!

MetPlus

<https://metplus.metlife.co.kr>

컨설팅 > 노블리치센터 상담 신청 > 전문위원 빈 스케줄 확인 후 더블 클릭 > 신청서 작성

**PC
버전**

esMAP

좌측 상단 메뉴 클릭 > 영업지원 > 노블리치센터 상담 신청
> 전문위원 빈 스케줄 확인 > 버튼 클릭 > 신청서 작성



**모바일
버전**

이야기로 풀어보는 보험금청구권 신탁



슬슬하고 찬란한 '도깨비' 드라마 다들 기억하실까요?

드라마 '도깨비'에서는 아홉 살에 교통사고로 부모를 잃은 여고생 지은탁이 나오죠.

그녀의 보험금을 노리고 이모 지연숙이 등장해요.

은탁이 성인이 되기 전에 보험금을 빼돌리기 위해 여러가지 술수를 부려요.

**과거 민법은 미성년자 후견인을 정할 때 친족 중 가장 가까운 연장자가
자동으로 후견인이 되게 했었죠.** '도깨비'의 이모가 이런 사례에 해당 하죠.
(현재는 가정법원에서 후견인 지정)

이때 보험금청구권 신탁이 있었다면, 공부 잘하는 은탁이는
엄마가 남긴 보험금으로 더욱 안정적으로 생활 할 수 있었을거예요.

그럼 귀신도 이모가 돈을 쓰지 못하게 보험금 통장을 감출 필요가
없었을 테니까요.

그럼 우리 **보험금 청구권 신탁제도**를
한번 더 확인 해 볼까요?



01 이럴 때 신탁이 가능해요

메트라이프생명의 보험계약의 계약자(피보험자)가 **사전에 신탁회사를 지정할 수 있는 경우**

- ✓ 사망을 담보로 하는 일반 종신보험 또는 정기보험(주계약)
- ✓ 주계약(보장금액) 사망보험금 3,000만원이상
- ✓ 보험계약 대출이 없는 계약
- ✓ 보험계약의 계약자, 피보험자, 신탁의 위탁자가 동일인
- ✓ 수익자는 직계존비속, 배우자

02 신탁 절차는 이렇게 진행이 돼요

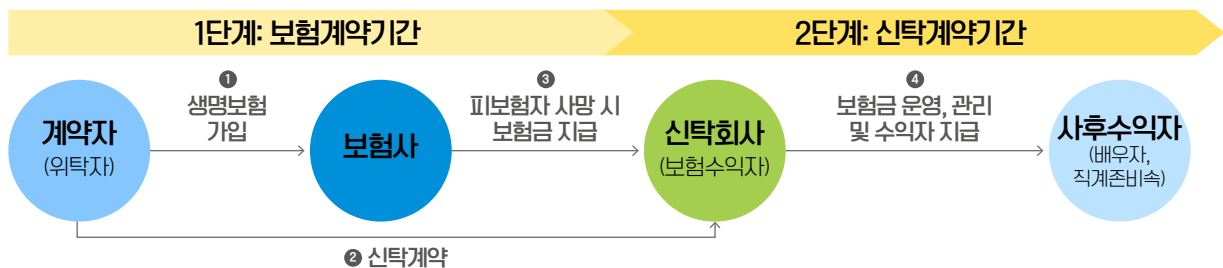

03 사망보험금은 신탁회사가 수령해요

신탁청구인(신탁회사)은 사전 피보험자가 지정한 대로 보험금을 청구하고 수령할 수 있습니다.
이를 통해 보험금이 적절하게 관리되고 사용될 수 있도록 돕습니다.

***보험금 청구신탁은 신탁업 인가를 받은 금융기관(은행 등)에서만 가능합니다.**

TIP!
신탁회사를 정할 때
재무 안전성 등을
꼼꼼히 확인하세요!

메트라이프생명의 “높은 재무건전성”

2024년 3분기 생명보험 K-ICS지급여력비율



MetLife 높은 재무건전성



많고 많은 보험회사 중 내실있고 재정이 탄탄한 MetLife를 선택해야 하는 이유? 바로, 지급여력제도 도입 후 보험사별 재무건전성 때문이죠!

369.1%

MetLife K-ICS 비율(24년 3분기 기준)

K-ICS는 기존 RBC보다 시가 평가기반으로 더 엄격하게 순자산인 자본을 요구자본인 필요자기자본 이상으로 충분히 보유하고 있는지 평가하는 지표로서 재무 건전성을 나타냅니다.

	24년 6월 말(A)		24년 9월 말(B)	
	경과조치 전	경과조치 후	경과조치 전	경과조치 후
삼성	201.5	-	193.5	-
한화	162.8	-	164.1	-
교보	161.2	214.0	170.1	222.3
농협	217.3	373.4	249.7	419.7
흥국	156.5	209.3	161.3	213.9
미래에셋	198.0	-	193.8	-
신한라이프	235.5	-	231.0	-
KDB	58.8	155.4	66.3	179.5
DB	182.9	237.8	174.0	216.5
KB라이프	299.2	-	272.3	-
IBK연금	89.9	205.7	113.6	234.2
IM라이프	135.1	192.6	131.0	178.0
하나생명	111.7	162.8	161.4	226.6
교보플래닛	187.1	239.1	152.6	186.4
동양	166.2	-	160.3	-
메트라이프	358.9	-	369.1	-
ABL	104.7	144.3	113.1	132.3
AIA	269.4	-	261.2	-
푸본현대	10.3	180.8	17.3	200.9
카디프	273.5	-	327.1	-
라이나	342.9	-	368.8	-
처브	168.3	228.6	156.5	200.0
전체	191.7	212.6	191.2	211.7

*주) 경과조치 미적용 회사는 경과조치 전, 경과조치 적용 회사는 경과조치 후

최고등급 고객들을 위한 메트라이프의 VIP 프로그램



고객님만을 위한 차별화된 서비스

Prime +



OPERATION PRIVILEGE

속련된 전담상담사가 신계약, 보험금 청구 등
보험 계약 관련 업무를 최우선적으로 처리합니다.

HEALTH PROTECTION

유전자 검사, 건강검진, 피트니스,
심리 상담 등 세계적 수준의
의료·건강관리 서비스를 제공합니다.

PERSONAL GROWTH

여행, 다이닝, 쇼핑 등 바쁜 고객을
대신하여 검색부터 추천까지 품격 있는
라이프스타일을 지원해드립니다

NEXT GEN SUPPORT

엄선된 교육 관련 제휴업체를 통해
고객의 자녀가 더 밝은 미래를
설계할 수 있도록 돕습니다.

FINANCIAL PROTECTION

자산 보호를 위한 회계·세무·부동산 상담은 물론,
아트 경매 등 새로운 투자 트렌드까지 제안합니다.

2025년 Prime Plus 서비스가 좋아집니다.

메트라이프가 제공하는 기본 혜택 강화

보험계약우대 서비스는 기본 프라임플러스 고객이면 누구나 360Health/360Future 프리미엄 서비스 제공

MetLife ONE을 통한 일관된 경험 제공 및 상시 이벤트 운영

전시회, 콘서트, 프로야구 SKY BOX 티켓(NC다이너스) 등 다양한 이벤트 및 혜택 안내를 통해 프라임플러스 고객이 MetLife ONE에 접속할 때마다 혜택에 대해 알아볼 수 있도록 운영

Interactive한 프리미엄 개인비서 서비스 제공

컨시어지 서비스를 '프리미엄 똑비'로 변경, 고객의 실질적 니즈에 빠르고 친근한 T&M으로 바로 응대

※ 보험계약 체결 전 상품설명서 및 약관을 확인하시기 바랍니다.
※ 메트라이프생명보험 및 모집종사자는 해당 상품에 대해 충분히 설명할 의무가 있으며, 가입자는 가입에 앞서 이에 대한 충분한 설명을 받으시기 바랍니다.
※ 본 광고는 광고심의기준을 준수하였으며, 유효기간은 심의일로부터 1년입니다.
※ 당사의 프라임플러스 고객 선정 기준에 부합되는 고객에 한하여 서비스를 제공합니다.
※ 프라임플러스 고객 서비스는 당사 및 제휴사의 사정에 따라 예고없이 변경될 수 있습니다.
※ 본 서비스는 서비스 개선 및 대내외 환경 변화로 인해 향후 서비스 내용이 축소되거나 변경될 수 있습니다.

Prime Plus 브로슈어 바로가기



축하드립니다!!!!

달려\$ 백일장

달리백일장 추첨자 10명 발표

메트라이프 달리 상품은?

볼빅 골프공 Set



우리가족의 미래 금고

인* 권*경 Agent



미래지향적으로 본다면 지금 당장 고민없이 가입해야 되는 상품!

한국**** 황*경 Agent



미래를 생각하면 달리상품은 기본이죠

굿*치 박*영 Agent

NFC
메트라이프
굿즈패키지
Set



지금 가입해야 되는 지금까지 중의 최고 상품

메*** 김*희 Agent



과거, 현재, 미래를 생각한다면 반드시 가입해야 하는 상품

인* 강*정 Agent



위기를 '기회'로 만드는 상품

아이**** 이*열 Agent



내 자산을 키우는 마법의 지팡이이며, 꿈을 현실로 만드는

스카***** 이*연 Agent



불확실한 현재와 미래를 아우를 수 있는 최고의 자산 장치

인* 조*우 Agent



세계로 나아갈 내 아이를 위한 최고의 선물

인* 박*경 Agent



나의 영업이 지치고 힘들때 다시 뛰게 하고

고객의 자산가치를 올려주는 추진체

엠** 장*태 Agent

추첨된 분들은 물품 지급 관련 개별 연락 예정입니다. / 이벤트 관련 문의: 02-3469-9815

WELCOME

2025

모바일영업지원 APP

esMAP 모바일청약 가동 이벤트

설치 주소

mmpgastore.metlife.co.kr (ID/PW : met/met)



esMAP설치
바로가기

이벤트 기간

2025. 1. 1(수) ~ 2. 14(금)

이벤트 내용

esMAP모바일청약 진행 시, 계약 건당 굿즈를 물품 지급 (인당 최대 3건)

물품 지급

계약 체결 다음주 중 발송



서류없이 간편한 **esMAP 모바일청약** 진행하고, 푸짐한 선물도 받아보세요!

이벤트 유의 사항

- ※ 모바일 청약 체결 물품은 원하는 배송지로 직접 신청하여 받으실 수 있는 굿즈물 링크를 발송 드립니다.
(물품 링크는 LMS로 발송되며, 발신번호는 굿즈물클센터 02-6207-1564 입니다.)
(발송 시점 정상유지중인 계약에 한하여 지급 됩니다)
- ※ 본 이벤트는 당사 사정 또는 금융당국의 지도 및 권고에 의해 사전 고지없이 조기 종료 될 수 있습니다.
- ※ 경품의 제세공과금은 메트라이프생명에서 부담하나, 지급된 경품은 Agent 소득으로 반영되어
협약 GA본사에서 일괄 세금계산서 발행이 되어야 합니다.



굿즈몰 겨울 신상 메



₩
15,000

보조 배터리와 손난로를 하나로!
"멀티 배터리"

₩
15,000

PINK / MINT



굿즈몰 접속

www.metmall.co.kr(PC & 모바일)

ID m+사번

PW met+사번

메트라이프 굿즈몰

본 자료는 내부교육용 자료이므로 고객상담 시 직접 사용하실 수 없습니다.
준법감시확인필-3001_2501_000617, 유효기간-2025.01.22~2026.01.21

2025.02

고객서비스 꼭.짚.점

고객을 만날 때 꼭! 짚어드려야 할 점



실손보험 가입 고객인 경우 한번 더 확인하세요~

금융감독원의 가이드 변경에 따라서 실손의료보험을 보유한 고객의 입원/통원일 당 보장한도가 "미가입자 대비 70% 한도"로 제한되었어요. 70% 제한 대상 고객이 청약하실 때는 단일한도, 기계약합산한도, 업계한도에 모두 이 기준이 적용됩니다~



법인세 신고 서류, 내것이 되는 시간? MetLife One에서 Just 1 Minute!

법인세 신고에 필요한 서류 기다리지 말고 MetLife One에서 편리하게 발급받으세요.

- 법인세 사업비 내역서는 MetLife One 계약관리> 증명서> 법인 보험료납입 및 사업비내역서에서
- 보험료 입금증은 MetLife One 계약관리> 보험료 납입> 입출금내역조회 > 입금내역에서 다운로드 하세요~



카톡! 연장가능일자가 다가옵니다, 놓치지 말고 연장하세요~

계약유지보증 기간이 단축된 고객님들께 종신까지 연장 가능한 날짜를 다시한번 안내해 드립니다. 이 날짜를 놓치지 말고 꼭 종신까지 연장하세요~

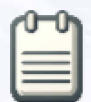

채무로 힘들고 어려운 고객님, 걱정마세요! 메트라이프가 돕겠습니다!

대출원금 3천만원 미만인 계약대출 고객 중 폐업, 실업등으로 계약대출원리금이 해약환급금을 초과하는 고객은 채무자보호법에 따라 채무조정을 신청할 수 있어요~



이제 보험금 청구권 신탁을 선택하실 수 있습니다!

이제 보험금 청구권 신탁이 가능해졌습니다! 신탁회사와 계약을 체결하신 후 사망 수익자를 신탁회사로 변경하시면, 사망보험금을 신탁회사를 통해 안전하게 관리하실 수 있어요~

