

CH+

GA카카오채널

채널 추가로 더
많은 소식을 만나보세요!



7월 July 2024



흥국화재 GA 소식지

ccfn
소비자중심
공정거래위원회
소비자중심경영
인증

다시 한번,
흥해라 대한민국!
다흥국 프로젝트



7월 미션

흥국화재의

X맨을 찾아라!

유병자(고고당) 백내장진단비 100만원 연장!

※ 최대한도 기재 / 335, 355, 6090 운영

흥국화재 GA클럽제도 흥국 멤버스

흥국멤버스는 긴급심사보다 빠르게 **우대심사!!**

웰컴

전&당월
10만

패밀리

분기연속 20만
or 누적 70만

히어로

분기연속 30만
or 누적 100만

신속한 전산 헬프지원을 위한!

흥국화재 전산헬프 챗봇 신설!

<http://흥국화재헬프.com>

보이는 채팅화면으로 손쉽게 헬프데스크 접수 완료!
신속한 업무 지원 가능~!

CALL

흥국화재콜센터 1688-1688
모니터링콜센터 1688-6997
전산헬프데스크 031-786-8088

[흥국화재 전산헬프 챗봇] <http://흥국화재헬프.com>

LINK

모바일URL주소 m.heungkukfire.co.kr

영업포탈(가입설계/계약관리)

<https://sales.heungkukfire.co.kr>

7월 미션 : X맨을 찾아라!

흥국화재의 X맨은 누구?

전상품 최저보험료 1만원 ← 최저보험료 부담 X



후보 ①

업계 돌풍! 대박 X플랜! N년내 입원/수술 안보는데, 355보험료!

3.X.5 플랜 고지 X

N년내 입원/수술 고지 X!
355보험료로!

타사 표준체보다
더 저렴!

암·뇌·심
3대 보장 가능!



후보 ②

The건강한 종합보험

보험료 부담 X

건강할수록 더 파격 할인!

가입시 6~10년
건강고지 할인

+

가입 후
무사고 계약전환 할인

표준체보다
최대 34% 할인!



후보 ③

암걱정 X

신재진단암
진단비 II

최강 가성비!

최종진화형 암진단비!

원발암

전이암

재발암

잔여암

최대 2.5억보장!
(만기까지 5회한)



후보 ④

단점 X

신통합암
신통합항암

신통합암 → 원발기준 X

원발 + 전이
유사암 출발이어도 OK
암의 도착지만 따짐!

신통합항암 → 타사에 X

오직 흥국화재에만!
최대 8회 지급
암의 도착지만 보는 항암치료비!



후보 ⑤

N내 제외 X

자녀 All-Risk
질병수술비

N내 제외 X, 무조건 보장!



All-Risk 질병수술비
150만원!

복잡하게 입원·수술을 뭐하러 고지하세요?
N년 내 입원/수술력 여부 안 물어봅니다.

7월, 한번 더 업그레이드!

언제 달혀도
 이상하지 않습니다!

긴급 종료 가능성 有

최저보험료
1만원

3 · X · 5

고지는 **초간편(3X5)** / 보험료는 **초저렴(355)**

타사는 **암만**, 흥국은 **암 · 뇌 · 심 + 수술까지 다~!**

가입연령 **65세 → 75세까지 확대!** **NEW**

※ 최고한도 기재, 단위:원

- | | | | |
|--|--|--|--|
| <p>암
진단비</p> <p>3천만</p> | <p>뇌혈/허혈심
진단비</p> <p>각 2천만</p> | <p>NEW
뇌혈/허혈심
수술비</p> <p>각 1천만</p> | <p>NEW
질병
수술비</p> <p>20만</p> |
| <p>NEW
질병 1-5종
수술비</p> <p>10/20/50
100/300만</p> | <p>NEW
48대
전암수술비</p> <p>10/30/50
100만</p> | <p>NEW
혈전용해
치료비 II (회한)</p> <p>2천만</p> | <p>NEW
1인실 입원비
(상급종합기준)</p> <p>20만</p> |

NEW 이 외에도 **다빈치로봇암수술비, 카티, 양성자 등 대박 추가!!**

N년내 입원·수술 안 물어보는데
 타사의 10년내 입원 · 수술 고지
 상품보다 저렴한,

3·X·5

7월 대박
업그레이드!

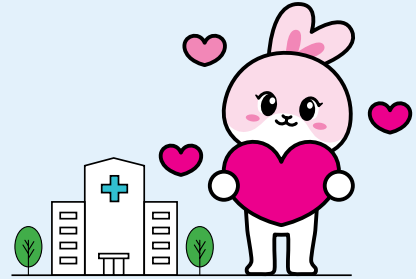

흥국화재

3.X.5

n년내 입원 · 수술
 했어도 가입 가능~!

암 · 뇌 · 심 3대 보장 가능

105,140원

VS



A사

3.10.10

10년내 입원 · 수술
 했으면 가입 불가!

암 · 뇌 · 심 3대 보장 가능

136,650원



10년내 입원 · 수술을 전혀 안 보는데도
흥국화재가 더 싸다!!



※ 보험료 비교 기준 : 20년납100세만기 / 무해약 / 상해1급 / 50세 남성

※ 산출 담보 : 통합암진단비 각 2천만, 뇌혈관질환진단비 1천만, 허혈성심질환진단비 1천만 담보별 보험료 합산 기재



추천플랜 3대진단비! 암뇌심 천천천플랜!

가입담보	가입금액 (만원)	비갱신	40세	50세	60세	65세
암진단비(유사암제외)	1,000	여자	36,119	45,092	56,828	63,040
뇌혈관질환진단비 II	1,000	남자	44,257	61,200	85,417	98,994
허혈성심질환진단비 II	1,000	갱신	40세	50세	60세	65세
유사암진단비	200	여자	12,998	23,590	43,356	53,888
		남자	13,062	31,318	65,773	86,907

[기준] 간편355 | 3.X.5플랜 | 비갱신:20년납 100세만기, 갱신:20년갱신 | 상해1급 | 상사 3천만, 납입면제 1십만, 유사암납입지원 1십만, 항암방사선약물치료비 1백만, 표적 5백만, 특정면역항암 5백만 포함 산출 | 단위:원



원발·전이 상관없이! 그룹별 각 최대 8회 보장!

신통합암진단비 II

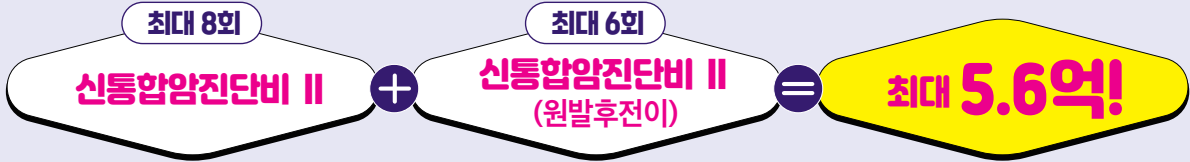

신통합암

암의 시작점이 어디인지 따지지 않습니다!

출발지 (원발암) **유시암**

↓ 전이 시

A사 통합암 보장불가	흥국화재 신통합암 보장가능
-------------------	----------------------

원발/전이 따지지 않습니다!

원발 + 전이 ALL 포함 = 우리나라의 모든 암 코드 포함!

8개 그룹으로 확대!

+ 전이암의 주요 도착지인 뼈 / 간 / 폐를 모두 다른 그룹으로!

원발암이 여러 부위로 전이되어도 안심 가능합니다!

다른 그룹으로의 전이 보장 가능!

예) 직장암(대상)암이 간, 뼈로 전이 시 3회 보장

5그룹 직장암 C90	→	6그룹 간암 C22	→	2그룹 뼈암 C40
보장OK		보장OK		보장OK

같은 그룹으로의 전이 보장 가능!
(신통합암 II 원발후전이 가입시)

예) 유방암이 림프절로 전이 시 한번 더 보장가능!

1그룹 유방암 C50	→	1그룹 림프전이암 C77
보장OK		보장OK

* 본 자료는 판매자 교육용 자료로서, 고객에게 제시·교부의 목적으로 사용할 수 없으며, 보험안내자료(광고, 선전물 등)의 사용을 절대 금지합니다.

업계유일 타사에는 없는 최종진화형 항암치료비!
신통합항암방사선약물치료비 II

최종진화형 항암
신통합항암, 이것만 기억하세요~!

핵심 포인트 #1

암의 도착지만 봄! 전이 포함!
원발암이 유사암이어도 OK



핵심 포인트 #2

대기기간? 지급기간? 그게 뭐죠?
만기까지 쪽~ 대기기간 없이!



핵심 포인트 #3

보장 횟수는 무려! 부위별 최대 8회
전이까지 안심 가능! 최대 8회!



※ 90일 면책 有

최대 2천만원 x 최대 8회 = 최대 1.6억!

8그룹 신통합항암방사선약물치료비 II

	자녀/MZ (흥미업, 프리미엄류)	소그룹	각 2,000	최대 1.6억
모두암	암쌍자유형/고고당	소그룹	각 2,000	최대 1.6억
	흥good암플랜		각 1,000	최대 8천
종합	더건강/흥행파워/여성MZ (흥미업, 우수)	소그룹	각 2,000	최대 1.6억
	더플러스 (전플랜)	소그룹	각 1,000	최대 8천
유병자	355/335 (자유형)	소그룹	각 2,000	최대 1.6억
	325/6090 (자유형)	소그룹	각 1,000	최대 8천

※ 최대 한도 기재, 단위 : 만원

갑상선암, 전립선암, 기타피부암에서 출발해도 보장 가능!!

신재진단암진단비 II 만기까지 5회

- 전이암
- 잔여암
- 재발암
- 2차 원발암



신재진단암진단비
하나로 ALL-커버 OK



최대 5천만원 x 최대 5회 = 최대 2.5억!

**이렇게나 보장해 주는데,
보험료까지 너무나 저렴합니다!**

3040

3040에겐 보험료 변동없는 비갱신플랜

신재진단암 진단비 II

(기타피부암, 갑상선암, 전립선암 포함)

가입금액(만원)	최대 보장 횟수
3,000	만기까지 5회 = 1.5억

[기준] 모두암PLUS (2종/무해약50%) | 상해 1급 | 20년납 90세만기 | 상해후유80% 1백, 납면보장 1십, 암진단 1백, 유사암 1십 | 단위:원

비갱신	30세	40세
여	22,009	28,860
남	32,024	43,468

5060

5060에겐 가성비 좋은 갱신플랜

신재진단암 진단비 II (10년갱신)

(기타피부암, 갑상선암, 전립선암 포함)

가입금액(만원)	최대 보장 횟수
5,000	만기까지 5회 = 2.5억

[기준] 모두암PLUS (2종/무해약50%) | 상해 1급 | 20년납 90세만기 | 상해후유80% 1백, 납면보장 1십, 암진단 1백, 유사암 1십 | 단위:원

갱신	50세	60세
여	20,000이하	22,593
남	20,834	45,832

모두암 內 고고당& 흥긱암 플랜으로 **유병자도 가입 가능!**

NEW
흥Good
The건강한 종합보험

더(The) 건강하면 더 저렴!



최대 31% **더저렴!**

5·10·10 고지! 무사고 할인까지!

가입전

건강고지 할인

6~10년 건강 고지 가능

5년내
 기본 고지

+

6~10년 이내 건강고지

- 입원 - 수술
- 3대 질병(암, 심근경색, 뇌졸중)
 진단/입원/수술

가입후

무사고 계약 전환

무사고 기간 1년마다 할인 적용

가입 후 1년 경과한 날부터
무사고 계약 전환 가능!

=

입원/수술이 없다면 무사고!

3대 질병* 안걸리면 무사고!

* 3대 질병 : 암, 심근경색, 뇌졸중

7월한도 대박 상향! 이 외에도 당뇨병진단비 500만원까지!

항암방사선
 약물치료비

3 → 5천

표적항암

7천 → 1억

카티항암

5천 → 1억

질병수술비
 (All Risk)

30 → 100만

얼마나 할인이 되나요? 놀랄 준비하세요! 더(The)건강한 종합보험

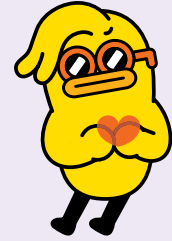

건강
체
할
인

남성 추천플랜

가입 담보명	가입금액(만원)	최대 보장	최대 보장 금액
신재진단암 진단비 II ※ 최대 5천만원까지 가입금액 설정 가능! 갑상선, 기타피부암, 전립선암 OK	3,000	만기까지 5회	1.5억
신통합암 진단비 II 암의 도착지만 봅니다! 8그림!	1,000	최대 8회	8,000

[기준] The건강한종합(2종/무해약50%) | 건강고지형플랜 상해 1급 | 20년납90세만기 | 상해사망 5천, 납면보장 1십, 유사암 1십 포함 산출 | 최저P 2만 | 단위:원

60세 남성

구분	일반 고지	6년 고지	7년 고지	8년 고지	9년 고지	10년 고지
보험료	107,496	99,608	98,223	89,368	81,487	74,521
할인율(표준체 비)	-	7.34%	8.63%	16.86%	24.20%	30.68%

50세 남성

구분	일반 고지	6년 고지	7년 고지	8년 고지	9년 고지	10년 고지
보험료	83,711	78,689	76,210	70,224	65,114	59,961
할인율(표준체 비)	-	6.00%	8.96%	16.11%	22.22%	28.37%

40세 남성

구분	일반 고지	6년 고지	7년 고지	8년 고지	9년 고지	10년 고지
보험료	60,943	57,730	55,561	51,388	47,884	44,307
할인율(표준체 비)	-	5.27%	8.83%	15.68%	21.43%	27.30%

여성 추천플랜

가입 담보명	가입금액(만원)	최대 보장	최대 보장 금액
신재진단암 진단비 II ※ 최대 5천만원까지 가입금액 설정 가능! 갑상선, 기타피부암 OK	5,000	만기까지 5회	2.5억
신통합암 진단비 II 암의 도착지만 봅니다! 8그림!	1,000	최대 8회	8,000

[기준] The건강한종합(2종/무해약50%) | 건강고지형플랜 상해 1급 | 20년납90세만기 | 상해사망 5천, 납면보장 1십, 유사암 1십 포함 산출 | 최저P 2만 | 단위:원

60세 여성

구분	일반 고지	6년 고지	7년 고지	8년 고지	9년 고지	10년 고지
보험료	59,173	50,262	49,860	42,433	42,230	38,877
할인율(표준체 비)	-	15.06%	15.74%	28.29%	28.63%	34.30%

50세 여성

구분	일반 고지	6년 고지	7년 고지	8년 고지	9년 고지	10년 고지
보험료	60,284	52,742	52,577	45,445	45,272	41,302
할인율(표준체 비)	-	12.51%	12.78%	24.62%	24.90%	31.49%

40세 여성

구분	일반 고지	6년 고지	7년 고지	8년 고지	9년 고지	10년 고지
보험료	53,820	48,282	47,850	42,061	41,899	37,688
할인율(표준체 비)	-	10.29%	11.09%	21.85%	22.15%	29.97%

내 자녀를 위한 든든한 선물! N대 제외? 어떤 수술이든 무조건 보장받으셔야죠!

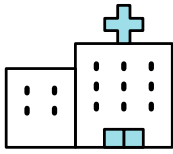

All-Risk 질병수술비 150만원

엄게 최저! 자녀 유해지 보험료~

가입담보		금액
진단비	암	5,000만
	유사암	1,000만
	뇌혈관질환	5,000만
	허혈성심질환	5,000만
수술비	뇌혈관질환	5,000만
	허혈성심질환	5,000만
	상해	1,000만
	질병	200만

	흥국화재	A사	B사
남아	116,583원	130,670원	146,853원
여아	92,848원	109,062원	108,409원

※유해지 | 20년납 100세만기 | 상해급 | 납면포함 | 0세 | 단위 : 원

해약환급금까지 돌려받는, 자녀 수술+입원 플랜

가입 담보	가입금액(만원)
질병수술비	150
상해수술비	150
상급종합병원 1인실(특실포함) 질병입원비(1~30일)	40
종합병원 1인실(특실포함) 질병입원비(1~30일)	20
상급종합병원 1인실(특실포함) 일반상해입원비(1~30일)	40
종합병원 1인실(특실포함) 일반상해입원비(1~30일)	20

[기준] 만편한자녀보험(유해지) | 상해급 | 25년납 90세만기 | 일반상해후유장해80%이상 5천5백만, 중대한특정상해수술비 2천만, 납면 1십만 포함 산출

구분	5세	10세	15세
남자	24,463원	26,418원	28,363원
여자	24,139원	26,843원	29,818원

해약환급금까지 돌려받는, 자녀 베이직 플랜

가입 담보	가입금액(만원)
신통합암진단비 (1~8그룹)	각 2,000
뇌혈관질환 진단비	1,000
허혈성심질환진단비	1,000
유사암진단비	400
질병수술비	150
상해수술비	150
상급종합병원 1인실(특실포함)질병입원비(1~30일)	40
종합병원 1인실(특실포함)질병입원비(1~30일)	20
상급종합병원 1인실(특실포함)일반상해입원비(1~30일)	40
종합병원 1인실(특실포함)일반상해입원비(1~30일)	20

[기준] 만편한자녀보험(유해지) | 상해급 | 30년납 90세만기 | 일반상해후유장해80%이상 5천5백만, 중대한특정상해수술비2천만, 납면 1십만 | 유사암진단비 4백만 포함 산출

구분	5세	10세	15세
남자	41,727원	46,551원	51,843원
여자	37,171원	42,067원	47,762원

흥국화재의 핵심 담보, 딱 비교해드리겠습니다!

<p>전이, 잔여 재발, 2차원발 모두 OK</p> <p>최대보장금액</p> <p>신재진단암 2.5억</p> <p>5천만원 x 5회 = 2.5억</p>	<p>원발 전이코드 모두 포함</p> <p>최대보장금액</p> <p>신통합항암 1.6억</p> <p>2천만원 x 8회 = 1.6억 ★ 유병자도 동일 한도 ★</p>	<p>원발 전이코드 모두 포함</p> <p>최대보장금액</p> <p>신통합암 5억</p> <p>1~3그룹 5천만원 + 4~8그룹 7천만원 = 5억</p>
--	---	---

구분	신재진단암 진단비 II	신통합항암 방사선약물치료비 II	신통합암진단비 II
보장 기준	암의 출발지 를 따짐 (전이암의 출발지를 따지지만 갑,기에서 출발한 전이암은 보장)	암의 도착지 만 볼 (전이암의 출발지를 따지지 않음. 출발지가 유사암이어도 전이암 보장)	암의 도착지 만 볼 (전이암의 출발지를 따지지 않음. 출발지가 유사암이어도 전이암 보장)
보장 주기 (대기기간)	연 1회 (보장 후 대기기간 1년)	대기기간 없음 ※단, 90일 면책/1~3그룹 1년내 50%	대기기간 없음 ※단, 90일 면책/1~3그룹 1년내 50%
보장 대상	전이/잔여/재발/2차 원발	원발/전이	원발/전이
보장 범위	암 진단만 받으면 보장 - 치료 방법 상관 없음 - 치료하지 않아도 보장	직접 치료 限 보장 항암방사선치료, 항암약물치료 (항암호르몬약물 포함)	암 진단만 받으면 보장 - 치료 방법 상관 없음 - 치료하지 않아도 보장
보장 방식	최대 5회 정액 보장 [횟수 차감, 만기까지 보장]	최대 8회 정액 보장 [부위별 보장 8개 Group]	최대 8회 정액 보장 [부위별 보장 8개 Group]

원발/전이 구분 NO! 완벽 그자체 암담보!

신통합 삼총사로 암 완벽 대비!

※ 단, 신통합암진단비Ⅱ(원발후 전이)의 경우 KCD코드 분류 기준상 전이 코드가 없는 Group④,⑤은 미운용.



신통합암

신통합암 (전이포함) 진단비Ⅱ

신통합암 (원발후전이포함) 진단비Ⅱ

업계유일 신통합항암 방사선약물치료비Ⅱ

1그룹

특정암Ⅱ (전이 포함)
피부, 유방, 림프절, 상세불명 등

구분	분류번호	대상이 되는 질병
1	C43	피부의 악성 흑색종
2	C50	유방의 악성신생물 (암)
3	C76	기타 및 부위불명의 악성 신생물 (암)
4	C97	독립된(원발성) 여러 부위의 악성 신생물 (암)
5	D45	진성 적혈구증가증
6	D47.3	본태성(출혈성) 혈소판혈증
7	D47.4	골수섬유증
8	C79.88	기타 명시된 부위의 이차성 악성 신생물 (암)
9	C79.9	상세불명 부위의 이차성 악성 신생물 (암)
10	C80	부위의 명시가 없는 악성 신생물 (암)
11	C77	림프절의 이차성 및 상세불명의 악성 신생물 (암)
12	C79.2	피부의 이차성 악성 신생물 (암)
13	C79.80	유방의 이차성 악성 신생물 (암)

2그룹

골 및 생식기암 (전이 포함)
뼈, 생식기관 등

구분	분류번호	대상이 되는 질병
1	C51~C58	여성 생식기관의 악성 신생물 (암)
2	C60~C63	남성 생식기관의 악성 신생물 (암)
3	C79.6	난소의 이차성 악성 신생물 (암)
4	C79.81	생식기관의 이차성 악성 신생물 (암)
5	C40~C41	골 및 관절연골의 악성 신생물 (암)
6	C79.5	골 및 골수의 이차성 악성신생물 (암)

3그룹

비뇨기관 및 특정 내분비선암 (전이 포함)
비뇨(방광,요관,신장,부신등)

구분	분류번호	대상이 되는 질병
1	C64	신우를 제외한 신장의 악성 신생물 (암)
2	C65	신우의 악성 신생물 (암)
3	C66	요관의 악성 신생물 (암)
4	C67	방광의 악성 신생물 (암)
5	C68	기타 및 상세불명의 비뇨기관의 악성 신생물 (암)
6	C74	부신의 악성 신생물 (암)
7	C75	기타 내분비선 및 관련 구조물의 악성 신생물 (암)
8	C79.0	신장 및 신우의 이차성 악성 신생물 (암)
9	C79.1	방광과 기타 및 상세불명의 비뇨기관의 이차성 악성 신생물 (암)
10	C79.7	부신의 이차성 악성 신생물 (암)

4그룹

2대 부위암
입술, 구강, 인두, 눈 등

구분	분류번호	대상이 되는 질병
1	C00~C14	입술, 구강 및 인두의 악성 신생물 (암)
2	C69	눈 및 부속기의 악성 신생물 (암)

5그룹

2대 부위암Ⅲ (전이 포함)
소화기관 (식도, 위, 대장등), 복막

구분	분류번호	대상이 되는 질병
1	C15	식도의 악성 신생물 (암)
2	C16	위의 악성 신생물 (암)
3	C18	결장의 악성 신생물 (암)
4	C19	직장 구불 결장 접합부의 악성 신생물 (암)
5	C20	직장의 악성 신생물 (암)
6	C21	항문 및 항문관의 악성 신생물 (암)
7	C26	기타 및 부위불명 소화기관의 악성 신생물 (암)
8	C45	종피종
9	C46	카포시육종
10	C47	말초신경 및 자율신경계통의 악성 신생물 (암)
11	C48	후복막 및 복막의 악성 신생물 (암)
12	C49	기타 결합조직 및 연조직의 악성 신생물 (암)
13	C78.5	대장 및 직장의 이차성 악성 신생물 (암)
14	C78.6	후복막 및 복막의 이차성 악성 신생물 (암)
15	C78.8	기타 및 상세불명의 소화기관의 이차성 악성 신생물 (암)

6그룹

특정 소화기관 암 (전이 포함)
소장, 간, 담낭, 췌장 등

구분	분류번호	대상이 되는 질병
1	C17	소장의 악성 신생물 (암)
2	C22	간 및 간내 담관의 악성 신생물 (암)
3	C23	담낭의 악성 신생물 (암)
4	C24	담도의 기타 및 상세불명 부분의 악성 신생물 (암)
5	C25	췌장의 악성 신생물 (암)
6	C78.4	소장의 이차성 악성 신생물 (암)
7	C78.7	간 및 간내 담관의 이차성 악성 신생물 (암)

7그룹

2대 부위암Ⅳ (전이 포함)
호흡기(기관지 및 폐), 뇌 등

구분	분류번호	대상이 되는 질병
1	C30~C39	호흡기 및 흉곽내기관의 악성 신생물 (암)
2	C70	수막의 악성 신생물 (암)
3	C71	뇌의 악성 신생물 (암)
4	C72	척수, 뇌신경 및 중추 신경계통의 기타 부분의 악성 신생물 (암)
5	C78.0	폐의 이차성 악성 신생물 (암)
6	C78.1	종격의 이차성 악성 신생물 (암)
7	C78.2	흉막의 이차성 악성 신생물 (암)
8	C78.3	기타 및 상세불명의 호흡기기관의 이차성 악성 신생물 (암)
9	C79.3	뇌 및 뇌막의 이차성 악성 신생물 (암)
10	C79.4	신경계통의 기타 및 상세불명 부분의 이차성 악성 신생물 (암)

8그룹

특정 4대 암
림프종 및 혈액암 등

구분	분류번호	대상이 되는 질병
1	C81~C96	림프, 조혈 및 관련조직의 악성 신생물 (암)
2	D46	골수 형성이상 증후군
3	D47.1	만성 골수증식 질환
4	D47.5	만성 호산구성 백혈병 (과호산구성증후군)



※ 신통합항암 90일 면책, 신통합암 90일면책 / ①~③ 그룹 1년내 50% 감액

경증부터 중증까지 단계별로 보장 가능!

통합뇌·심장질환 진단비

단계별 5개 그룹 구성으로 최대 5회 지급!

통합뇌심

통합뇌질환진단비

1 그룹 통합뇌 뇌전증 뇌혈관진단비 보장 X

분류 번호	대상이 되는 질병
1 G40	뇌전증
2 G41	뇌전증지속상태

2 그룹 통합뇌 일과성 뇌허혈 발작 뇌혈관진단비 보장 X

분류 번호	대상이 되는 질병
1 G45.0	척추 뇌기저동맥증후군
2 G45.1	경동맥증후군(대뇌반구성)
3 G45.2	다발성 및 양쪽 뇌전동맥증후군
4 G45.3	일과성 흑암시
5 G45.8	기타 일과성 뇌허혈발작 및 관련 증후군
6 G45.9	상세불명의 일과성 뇌허혈발작

3 그룹 통합뇌 뇌졸중 II

분류 번호	대상이 되는 질병
1 I60	거미막하출혈
2 I61	뇌내출혈
3 I62	기타 비외상성 두개내 출혈
4 I63	뇌경색증

4 그룹 통합뇌 뇌혈관질환(협착증)

분류 번호	대상이 되는 질병
1 I65	뇌경색증을 유발하지 않은 뇌전동맥의 폐쇄 및 협착
2 I66	뇌경색증을 유발하지 않은 대뇌동맥의 폐쇄 및 협착

5 그룹 통합뇌 뇌혈관질환(뇌졸중 제외)

분류 번호	대상이 되는 질병
1 I64	출혈 또는 경색증으로 명시되지 않은 뇌졸중
2 I67	기타 뇌혈관질환
3 I68	달리 분류된 질환에서의 뇌혈관장애
4 I69	뇌혈관질환의 후유증

통합심장 질환진단비

1 그룹 통합심장 심근병증(허혈성 제외) 허혈성심진단비 보장 X

분류 번호	대상이 되는 질병
1 I42	심근병증
2 I43	달리분류된질환에서의심근병증

2 그룹 통합심장 심장판막협착증(대동맥판막) 허혈성심진단비 보장 X

분류 번호	대상이 되는 질병
1 I06.0	류마티스성 대동맥판협착
2 I06.2	기능부전이 있는 류마티스성 대동맥판협착
3 I35.0	대동맥판협착
4 I35.2	기능부전을 동반한 대동맥판협착

3 그룹 통합심장 심장질환(특정 I)

분류 번호	대상이 되는 질병
1 I21	급성 심근경색증
2 I22	후속 심근경색증
3 I23	급성 심근경색증 후 특정 현존 합병증
4 I46.0	인공소생에 성공한 심장정지

4 그룹 통합심장 심장질환(특정 II) 허혈성심진단비 일부 보장 X

분류 번호	대상이 되는 질병
1 I20	협심증
2 I24	기타 급성 허혈성질환
3 I25	만성 허혈성질환
4 I30	급성 심장마염
5 I31	심장막의 기타질환
6 I32	달리 분류된 질환에서의 심장마염
7 I33	급성 및 아급성 심내막염
8 I38	상세불명 판막의 심내막염
9 I40	급성 심근염
10 I41	달리 분류된 질환에서의 심근염
11 I47	발작성 빈맥
12 I48	심방세동 및 조동
13 I50	심부전

5 그룹 통합심장 특정심혈관질환(기타심장부정맥)

분류 번호	대상이 되는 질병
1 I49	기타 심장부정맥

흥국화재의 면책 · 감액 조건을 한눈에 쏙~!

※ 동일 상품 내 구분이 필요한 담보에 대해서만 로마자 표기함 ※ 자세한 내용은 약관 별도 확인 필수 ※ 일부담보 별도 설명 추가

※ 2024년 7월 판매상품 기준

면책 감액

구분		자녀/MZ/여성MZ		종합(흥행파워, THE건강), 모두암PLUS		유병자(355,335,325,6090)	
		면책	감액	면책	감액	면책	감액
진단	암진단비 (유사암제외)	15세 미만 X	X	15세 미만 X	15세 미만 1년 내 50%	90일 면책	1년 내 50%
		15세 이상 90일 면책		15세 이상 90일 면책			
	신통합암진단비 8그룹	15세 미만 X	X	15세 미만 X	1년 내 ①②③그룹 50% 타 그룹 감액X	90일 면책	1년 내 ①②③그룹 50% 타 그룹 감액X
		15세 이상 90일 면책		15세 이상 90일 면책			
	신재진단암진단비 II 여성MZ/THE건강/ 모두암PLUS에서 운영 [만기까지 5회한]	X 단, 첫번째 암 또는 직전 암 1년 경과 후 다음날부터 보장	X	X 단, 첫번째 암 또는 직전 암 1년 경과 후 다음날부터 보장	X		
	유사암진단비	X	X	X	1년 내 50%	X	1년 내 50%
유사암진단비III					90일 면책	1년 내 50%	
암	항암방사선 약물치료비	15세 미만 X	X	15세 미만 X	15세 미만 1년 내 50%	90일 면책 단, 갑상선암/ 기타피부암은 면책 X	1년 내 50%
		15세 이상 90일 면책 단, 갑상선암/기타피부암:면책 X		15세 이상 90일 면책 단, 갑상선암/기타피부암:면책 X			
	신통합 항암방사선약물치료비 8그룹	15세 미만 X	X	15세 미만 X	1년 미만 ①②③그룹 50% 타 그룹 감액X	90일 면책	1년 미만 ①②③그룹 50% 타 그룹 감액X
		15세 이상 90일 면책		15세 이상 90일 면책			
	표적항암약물치료비	15세 미만 X	1년 내 50%	15세 미만 X	1년 내 50%	90일 면책 단, 갑상선암/ 기타피부암:면책 X	1년 내 50%
		15세 이상 90일 면책 단, 갑상선암/기타피부암:면책 X		15세 이상 90일 면책 단, 갑상선암/기타피부암:면책 X			
카티(CAR-T) 항암약물허가치료비	15세 미만 X	X	15세 미만 X	1년 내 50%	90일 면책	1년 내 50%	
	15세 이상 90일 면책		15세 이상 90일 면책				
특정면역항암 약물허가치료비	15세 미만 X	1년 내 50%	15세 미만 X	1년 내 50%	90일 면책 단, 갑상선암/ 기타피부암:면책 X	1년 내 50%	
	15세 이상 90일 면책 단, 갑상선암/기타피부암:면책 X		15세 이상 90일 면책 단, 갑상선암/기타피부암:면책 X				
치료	암주요치료비 (유사암제외)	15세 미만 X	X	15세 미만 X	X	90일 면책	1년 내 50%
		15세 이상 90일 면책		15세 이상 90일 면책			
	암주요치료비 (기타피부암 및 갑상선암)	X	X	X	X	X	1년 내 50%
종합병원 암치료지원금	15세 미만 X	X	15세 미만 X	X	90일 면책	X	
	15세 이상 90일 면책 단, 갑상선암/기타피부암:면책 X		15세 이상 90일 면책 단, 갑상선암/기타피부암:면책 X				
수술	암수술비 (유사암제외)	15세 미만 X	X	15세 미만 X	1년 내 50% 단, 모두암은 감액 X	90일 면책	1년 내 50%
		15세 이상 90일 면책		15세 이상 90일 면책			
유사암수술비	X	X	X	1년 내 50% 단, 모두암은 감액 X	X	1년 내 50%	
2 대	통합 뇌질환진단비 통합 심장질환진단비 5그룹	X	X 단, MZ/여성MZ는 90일 미만 10% 1년 미만 50%	X	90일 내 10% 1년 내 50%	X	90일 내 10% 1년 내 50%
	뇌혈관질환진단비 뇌출중진단비 뇌출혈진단비 허혈성심질환진단비 급성심근경색증진단비	X	X	X	1년 내 50%	X	90일 내 10% 1년 내 50%
				X	30일 내 10%, 1년 내 50%		
치료	혈전용해치료비	X	X	X	1년 내 50%	X	1년 미만 50%
수술	뇌혈관질환수술비 허혈성심질환수술비	X	X	X	1년 내 50%	X	90일 내 10% 1년 내 50%
질병수술	질병수술비	X	X	X	X	X	1년 미만 50%
	N대 수술비	X	X	X	1년 내 50%	X	1년 미만 50%
	질병 1~5종 수술비III	X	X	X	X	X	1년 미만 50%

계피상이 지문 전자서명 매뉴얼

※ 계피동일시 전자서명 or 지문전자서명 선택가능

전자서명

전자서명 업그레이드
피보험자

전자서명 URL 발송일로부터 3영업일 이내 진행 가능

흥국화재 피보험자 전자서명 매뉴얼

계피상이시 피보험자 전자서명 방법



☑ 흥국화재 모바일 전자서명 조건 [계약자 연령 만 19세 이상]

피보험자 구분	계약자 = 피보험자				계약자 ≠ 피보험자 [미성년자: 계약자 = 1인 친권자 = 모성자(태아)]				
	계약자 서명		피보험자 서명		계약자 서명		피보험자 서명		
	자필서명	지문서명	자필서명	지문서명	자필서명	지문서명	자필서명	지문서명	
미성년 외	○	○	-	-	○	○	X	○	
미성년	태아	전자서명 불가 (계약자 미성년자)				○	○	-	-
	사망담보 미가입					○	○	-	-
	사망담보 가입					○	○	-	-

전자서명 불가 (※미성년 피보험자 서명대상자로 전자서명 불가)

지문인증 전자서명을 위해서는 <흥국화재> 어플 설치 필수!

01 카카오톡으로 '알림록' 발송
[흥국화재] 피보험자 지문인증 전자서명 안내
고객님의 계약 체결을 위해 모바일로 정략서 확인 및 전자서명 진행을 안내해드립니다.
○ 상용형 : 무제한 Good 모두 발송
발송일(23.08.12)부터
○ 일련번호 : 9423
○ 계약자 : 이필내
○ 피보험자 : 이필내
○ 보험료 : 22,458원
○ 전자서명 가능 시간 : 2023.08.01 23:00
※ 지문인증 전자서명용 흥국화재 앱 설치가 필요합니다.
앱 설치를 먼저 확인하시고 [정략확인 및 전자서명하기] 버튼을 눌러주시기 바랍니다.
- 설치방법 : 구글플레이 or 앱스토어 - 흥국화재 앱에 후 다운로드
※ 모바일 확산권(이)로 부터 상용형에 대한 설명을 받으신 후에 앱 설치 완료 후 진행 부탁드립니다.
※ 1705-9999 로 연락주시기 바랍니다.
※ 알림록이 불가능한 경우 LMS로 자동 전환 발송
※ 알림록이 불가능한 경우 : 흥국화재 알림록 차단 시카카오톡 알림치기

02 계약사항 확인 후 '진행하기'
계약사항 확인
계약자명 : 이필내
피보험자명 : 이필내
1 상용형 : 위와 동일 Good 모두 발송
발송일(23.08.12)부터
2 일련번호 : 9423
3 계약자 : 이필내
4 피보험자 : 이필내
5 보험료 : 22,458원
6 전자서명 가능 시간 : 2023.08.01 23:00
※ 지문인증 전자서명용 흥국화재 앱 설치 후 진행 부탁드립니다.
※ 1705-9999 로 연락주시기 바랍니다.
※ 알림록이 불가능한 경우 LMS로 자동 전환 발송
※ 알림록이 불가능한 경우 : 흥국화재 알림록 차단 시카카오톡 알림치기

03 본인인증 ▶ 청약서 보기
모바일 전자서명
본인인증 수단
아래 본인인증 수단 중 하나를 선택
휴대폰 인증 카카오톡 인증
1 휴대전화 인증을 위한 개인(신용)정보 동의(필수)
2 전체동의
3 전자서명 진행하기
전자서명 진행하기 지문전자서명

04 동의 체크 및 덧쓰기
모바일 전자서명
바탕화면에서 본인인증 완료 후
1 동의 체크 후 [] 내 터치하여 '따라 쓰기(덧쓰기)'
2 터치 후 지문촬영 시작

05 지문 촬영안내(촬영가이드)
촬영 가이드
후면 카메라 렌즈를 깨끗이 닦아주세요
이물감이 없지 않도록 주의하세요
3회 자동 촬영
1 촬영하기

06 지문 촬영 완료 후 '확인'
손가락 이미지 확인 중 취소
환손 감지
[한번에 성공하는 팁!]
① 4 손가락을 모으기
② 상단 숫자 0이 되도록 지문 맞추기
③ 카메라와 손의 거리는 10cm
④ 손가락/손바닥을 살짝 구부리기
3회 자동 촬영
1 촬영 대상 손가락 변경 가능 (양손 감지or동시)

07 청약서류 개별 확인 후 서명제출
모바일 전자서명
항목별 청약서류 확인 후 모든 항목 '확인완료' 만들기
1 확인완료
2 피보험서명 완료

	상품	구분	가입연령	납입면제기능	주요 플랜 [연령]		
중년	NEW 흥Good The건강종합보험 (24.06)	1종	해약환급금지급형	만 15~70	암(유사암 제외), 상해·질병 80%이상후유, 뇌졸중진단, 급성심근경색진단, 말기간경화/만성폐질환/말기신부전 진단	<건강고지형> 무사고 계약전환 가능 일반고지형(5년내) 건강고지형(6~10년내)	
		2종	무해약 50%				
여성	흥Good모두 담은 여성MZ보험 (24.05)	1종	해약환급금지급형	5~50 여성 제한	암(유사암 제외), 상해·질병 50% 이상 후유, 뇌혈관질환(뇌졸중 제외)수술, 허혈성심질환(급성제외)수술, 뇌졸중진단, 급성심근경색진단, 갑상선암수술	모녀할인 환산 최대 8% 가능! 흥Good 내 Mom과 같은 플랜	
		2종	무해약 50%	페이백 타재			
암	HOT 흥Good 모두 담은 암보험 PLUS (24.06)	1종	1형	해약환급금지급형	0~75	★ 암씩자유형플랜 · 흥good암플랜 · 암씩고고당 · 처음만난 흥Good암플랜 · 흥Good Up플랜	
			2형	무해약 50%			
		2종	1형	20년 갱신	20~75		암 (유사암 제외), 상해/질병 80% 이상 후유
			2형	30년 갱신			
유병자	325 (24.04) 335 (24.04) 355 (24.04)	1종 (비갱신) 2종 (갱신)	1형	무해약 표준환급률	20~85	선택형 납입면제	
			2형	해약환급금지급형			
			1형	10년 갱신			
			2형	15년 갱신			
			3형	20년 갱신		상해/질병 80%이상 후유, 암 (유사암 제외), 뇌졸중, 급성심근경색증	
			4형	[무해약] 30년 갱신			
						자유형플랜 간편암플랜 (325 限 운영) HOT 355 內 3.X.5 플랜	
자녀	흥Good 플러스 맘편한 자녀사랑보험 (24.04)	1종	해약환급금지급형	페이백 타재 태아 0~15	상해/질병 50%이상 후유, 암(유사암 제외), 뇌혈관질환, 허혈성심질환, 양성뇌종양, 중대한재생불량성빈혈	흥미UP 프리미엄플랜 프리미엄플랜 생태아플랜	
		2종	무해약 50%				
		3종	무해약 표준환급률				
		4종	계약전환형				
MZ	흥Good 품나는 MZ보험(24.04)	1종	해약환급금 지급형	페이백 타재 15~40	상해/질병 50%이상 후유, 암(유사암 제외), 뇌혈관질환, 허혈성심질환, 양성뇌종양, 중대한재생불량성빈혈	1540-흥미업플랜	
		2종	무해약 50%				
종합	흥Good 행복한 파워종합보험 (24.04)	1종	해약환급금지급형	페이백 타재 15~70	상해/질병 80%이상 후유, 암(유사암 제외), 뇌졸중, 급성심근경색증, 말기 간경화/만성폐질환/신부전증	흥미UP플랜 [15~65세]	
		2종	무해약 50%				
	더플러스 종합보험 (24.04)	1종	20년 갱신	20~70	상해/질병 80%이상 후유, 암 (유사암 제외), 뇌졸중, 급성심근경색증, 말기간경화/폐질환/신부전증	흥미UP플랜 [20~65세]	
		2종	25년 갱신				
		3종	30년 갱신				
		4종	[무해약] 30년 갱신				
2대	흥Good 모두 담은 뇌·심 보장보험 (24.04)	1종	해약환급금지급형	16~70	일반상해80%이상후유장해, 질병80%이상후유장해, 뇌졸중진단, 급성심근경색증진단, 뇌혈관질환(뇌졸중제외)수술, 허혈성심질환(급성심근경색제외)수술	흥미UP플랜(자유형)	
		2종	무해약 납입후 50% 해약환급금지급형				
치매	흥Good 모두 담은 123 치매보험 (24.04)	1종 일반심사	1형	해약환급금지급형	20~70	중증도치매발생(CDR2점 이상) * 납입면제 사유 발생 시 적립보험료 납입중지	
			2형	무해약 납입후 50%해 약환급금지급형			
		2종 간편심사	1형	해약환급금지급형			
			2형	무해약 납입후 50% 해약환급금지급형			
치매 간병	내일이 든든한 간편간병치매 보험 (24.04)	1종 일반 심사	1형	무해약 표준환급률	20~70	장기요양등급진단(1-5등급) 상해/질병 80%이상 후유 [만기연장 불가사유 상동]	
			2형	해약환급금지급형			
			3형	무사고 만기연장형			
		2종 간편 심사	1형	무해약 표준환급률			
			2형	해약환급금지급형			
			3형	무사고 만기연장형			
시니어	흥Good 간편한 6090 청춘보험 (24.05)	1종	20년 갱신 해약환급금 지급형	60~90	無 TIP 시니어에게 더 필요한건 납입면제보다는 저렴한 보험료!		
		2종	1형			무해약 50%	
			2형			해약환급금 지급형	
운전자	든든한 SMILE 운전자종합보험 (24.06)	년만기		페이백 타재 18~75	자동차사고 부상등급 (1~7급) 교통사고 50% 이상 후유	SMILE 기본플랜 [18~75세] SMILE 간편플랜 [18~75세] SMILE 상해플랜 [18~60세] 스마일운전자상해플랜(구)금지직업플랜	

※ 자세한 내용은 반드시 약관을 확인하시기 바랍니다.

흥국화재해상보험주식회사 2024년 7월 GA사업부 제작 [Thanks to (제작에 도움 주신 분들) 박세미, 박영옥, 박우석, 배진호, 우지연, 윤정선, 윤정희, 이유경, 인호정, 조남혁, 황승]

※ 본 자료는 판매자 교육용 자료로서, 고객에게 제시·교부의 목적으로 사용할 수 없으며, 보험내내자료(광고, 선전물 등)의 사용을 절대 금지합니다.