

롯데손해보험이 제안하는 GA 성공지침서

12월 산타의 건강을 부탁해!

롯데손해보험 라인업!!

간편 3N5 · 간편 3.10.10 · 운전자



let:simple 3N5간편

- 325→335→345→355 종 전환 간편보험
- 겨울철 뚝뚝한 혈관대비 (뇌 6종/심 5종)

운전자보험 (비탑승중 포함)

- 상해 + 교통상해입원 최대 8만
- 비용담보 실속플랜 5천원대



let:simple 3N5간편 경증우대플랜

- 예외질환 690개 (KCD기준 약 4,500개)
- 325 · 335 고지 → 보험료 345

let:smile 더글림 (포맨, 포우먼) 인수완화 플랜

- 할증 없이 인수하는 건강보험
- 최다판매! 소문난 맛집 플랜!



let:simple 간편 3.10.10

- 예외질환 690개 신설 (KCD기준 약 4,500개)
- 3.5.10 고지 → 보험료 3.10.10

let:smile 4060(플러스)

- 연만기 고보장으로 뽕뽕하게!!
- 매년 건강하면 최대 10년형 종전환까지!



롯데손해보험 심사가이드



표준체

- 건강한 MZ → 1540
(10플러스)
- 병원간 MZ → 토닥토닥

- 건강한 40-60 → 4060
(10플러스)
- 병원간 40-60 → 4060
/ 더글림

40세 이하

 이 순서로
설계추천

40-60세

 이 순서로
설계추천

경증질환

- 조금 아픈 성인

→

더글림
인수완화플랜

15-65세

유병자

- 고연령 or 병원다님 or 부담보 싫음 → 3.10.10
- 5년내 고지가 있다면 → 3.N.5

15-90세

 이 순서로
설계추천



이달의 추천 플랜



표준체 종합보험의 압도적인 심사기준
let:smile 종합건강보험 더끌림 (포맨/포우먼)

혹시 인수 안되는
 질병이 있다면,
인수완화플랜
 으로 해보세요.

“인수지침 우대 플랜”



- ① 아프니까 할증은 NO, 표준체 인수
- ② 11월 롯데 표준체기준 **최다 판매플랜**

담보명	가입금액
일반암진단비Ⅱ	2,000만
갑상선·기타피부·유사암진단비	400만
뇌혈관질환진단비, 허혈성심장질환진단비Ⅲ	2,000만
심혈관질환진단비 (기타심장부정맥, 특정15대심장)	1,000만
2대질환 혈전용해치료비	2,000만
상해수술비 (1~5종)	(20/60/200/400/800만)
질병수술비 (1~5종)	(20/30/200/400/600만)
2대질병수술비	1,000만

◆ 30년 납, 100세 만기, 2종, 무해지형, 연계 및 납입 지원특약 포함 보험료

구분	40세	50세	60세
여성	81,672원	99,758원	122,562원
남성	95,495원	136,795원	195,447원

만성질환자 **대통합** 플랜

LOTTE NEWS

2024년 12월

국내 대상포진 환자 73만명, 통풍환자 45만명 돌파! 만성질환자의 가파른 증가세!!

◎ 국내 대상포진 환자가 73만명에 달하는 것으로 나타났다.

연도별로 살펴보면 ▶ 2018년 73만 2617명 ▶ 2019년 74만 4516명 ▶ 2020년 72만 4022명 ▶ 2021년 72만 5831명으로 매년 70만명대를 유지하고 있다.

◎ 통풍환자가 해마다 가파른 증가세를 보이고 있다.

특히 30~40대 남성 환자가 급증하면서 각별한 주의가 필요한 것으로 나타났으며, 적절한 치료를 받지 않는 통풍 환자가 60%를 넘어서면서 심각성을 더하고 있다.



* 출처 : 건강보험공단 데이터베이스, 보건의료 빅데이터 개방시스템

대상포진 환자수(2017~2021)



* 출처 : 보건의료 빅데이터 개방시스템

국내통풍환자 증가추세(2013~2021)

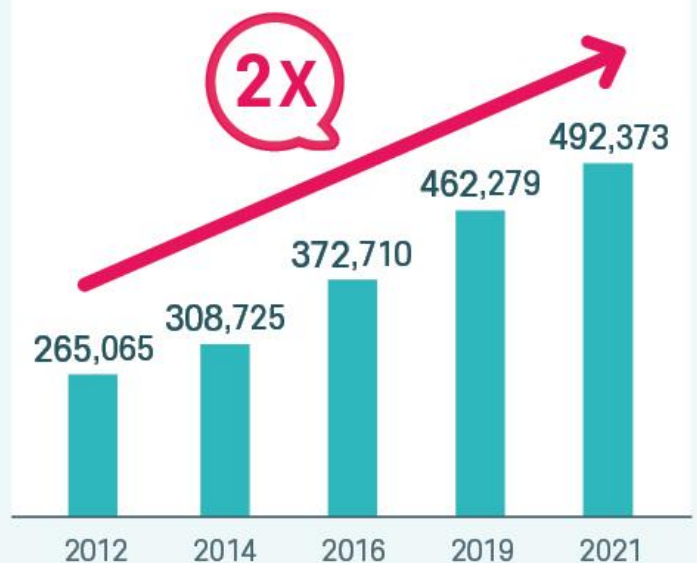

만성질환자 **대통합** 플랜

**2만원대
플랜**

**만성질환이 걱정된다면
롯데 대통합 플랜!**

대

대상포진진단비
300만원

통

통풍진단비
100만원



◆ 20년 납, 90세만기, 1급, 1종, 슈퍼플랜

담보명	가입금액	담보명	가입금액
상해사망, 후유장애 (기본)	100만	당뇨병 진단비 (당화혈색소 6.5% 이상)	100만
갱)상해중환자실입원비 (연계)	20만	당뇨병 진단비 (당화혈색소 9.0% 이상)	200만
대상포진진단비 (30일면책, 1회)	300만	고혈압치료비 (원발성)	200만
통풍진단비	100만	간경변증진단비	500만

연령	30세	40세	50세
여성	21,298원	25,207원	29,861원
남성	22,292원	26,619원	29,608원



젊어지는 '만성질환'

20대 당뇨 환자
5년새 **47.7% 증가**

(2018년) 28,888명 → (2022년) 42,657명

20대 고혈압 환자
5년새 **30.2% 증가**

(2018년) 32,871명 → (2022년) 42,798명

* 출처 : 건강보험심사평가원

저렴한 간편보험 3.10.10

20년납. 100세만기 / 일반형 / 납입면제형 / 30세 / 1급 남성
뇌혈관 진단비 2천만원 / 허혈성심장 진단비 2천만원 가입 시



간편 3.10.10
41,317원

2대질병! 미리준비 플랜!

◆ 간편 3.10.10 / 20년납. 100세만기 / 일반형 / 납입면제형 / 1급 / [기본] 상해사망 100만

담보명	가입금액	남성	연령	여성
뇌혈관질환 진단비 Ⅲ	2,000만	46,237원	20세	29,966원
허혈성심장질환 진단비 Ⅲ	2,000만			
뇌경색증(I63) 혈전용해 치료비	2,000만	59,369원	30세	38,720원
급성심근경색(I21) 혈전용해 치료비	2,000만			
뇌혈관질환 수술비 Ⅲ	2,000만	73,565원	40세	49,939원
허혈성심장질환 수술비 Ⅲ	2,000만			

겨울철 '혈관비상'



기온이 1도
내려가면



수축기 혈압 **1.3 mmHg**
이완기 혈압 **0.6 mmHg**

상승!

겨울철 똑똑한 혈관대비!

2023년 질병코드 별 환자수 * 출처 : 보건 의료 빅데이터 개방시스템 (단위 : 명, %)

◆ 뇌관련 질환 진단비(6종)

담보명	환자수	비율
① 뇌출혈 및 뇌경색	644,379	37.3
② 협착증	220,623	12.8
③ 특정 뇌혈관	459,337	26.6
④ 뇌전증	157,737	9.1
⑤ 파킨슨병	117,427	6.8
⑥ 일과성 뇌허혈발작	127,365	7.4

◆ 심혈관 질환 진단비(5종)

담보명	환자수	비율
① 특정 심장 I	146,175	7.3
② 특정 심장 II	1,005,473	50.0
③ 기타 심장부정맥	165,510	8.2
④ 특정 15대 심장	670,850	33.4
⑤ 심장방실 및 전도장애	21,527	1.1

간편 3N5 혈관대비! 플랜

◆ 간편 3N5(3.5.5)/20년 연만기/일반형/납입면제형/1급

담보명	가입금액
뇌관련 진단비 (뇌출혈 및 뇌경색)	1,000만
뇌관련 진단비 (협착증)	1,000만
뇌관련 진단비 (특정 뇌혈관)	1,000만
뇌경색(I63) 혈전용해 치료비	2,000만
뇌혈관질환 수술비 Ⅲ	2,000만

담보명	가입금액
[기본계약] 상해사망	100만
심혈관 진단비 (특정 심장 II)	1,000만
심혈관 진단비 (특정 15대)	1,000만
급성심근경색(I21) 혈전용해 치료비	2,000만
허혈성 심장질환 수술비 Ⅲ	2,000만



50세 남자 **51,757원**



33,404원 50세 여자



젊은 암? 갑상선 암!



40세 미만성별 암환자 TOP4 (2020년도)



* 출처: 보건의료 빅데이터 개방시스템

롯데는 갑상선에 진심!



① 갑상선 암 (초기제외) 진단비

롯데	A사	B사	C사	D사
1,400만 (~50세)	500만	100만	없음	없음

② 항암 방사선 / 약물 치료비

담보명	최대 가입금액	일반 암	갑상선 암 (100%)	기타 피부암 (20%)
항암 방사선 치료비	1,000만 (~60세)	1,000만	1,000만	200만
항암 약물 치료비	700만 (~60세)	700만	700만	140만

응답하라! 1540 갑상선 플랜

◆ 1540 종합보험 / 20년납. 90세만기 / 일반형 / 5년형 / 1급

담보명	가입금액
[기본계약] 상해사망 / 상해후유 (3~100%)	100만 / 100만
[연계기] (갱) 상해 중환자실 입원비 (30일한)	20만
보험료 납입지원 (유사암)	선택
통합형 일반 암 진단비 (7종)	각 1,000만
통합형 일반 암 진단비 (12대 특정 암)	5,000만
유사암 진단비	1,000만
림프절 및 특정전이암 진단비 (림프절 / 특정암)	1,000만 / 1,000만
갑상선암(초기제외) 진단비	1,400만
중증 갑상선암 진단비	3,000만
일반 암 / 유사 암 수술비 (매회)	200만 / 200만
(갱) 다빈치로봇암 수술비 (*갑·전 제외 / *갑·전)	1,000만 / 300만
항암 방사선 / 약물 치료비	1,000만 / 700만

롯데는 갑상선암 100%

* 갑·전 : 갑상선암 / 전립선암

구분	20세	30세	40세
남성	32,187원	41,947원	53,946원
여성	36,843원	46,845원	53,636원

무사고 기간이 길어 질수록 더! 저렴하게! (보험료 예시 : 40세 여성)

5년형 53,636원 → 1년 무사고 → 6년형 49,479원 ... 7,8년형 ... 9년형 43,037원 → 1년 무사고 → 10년형 38,544원



비용담보 변천사

당사 공시실 및 업계
공통기준으로 작성.

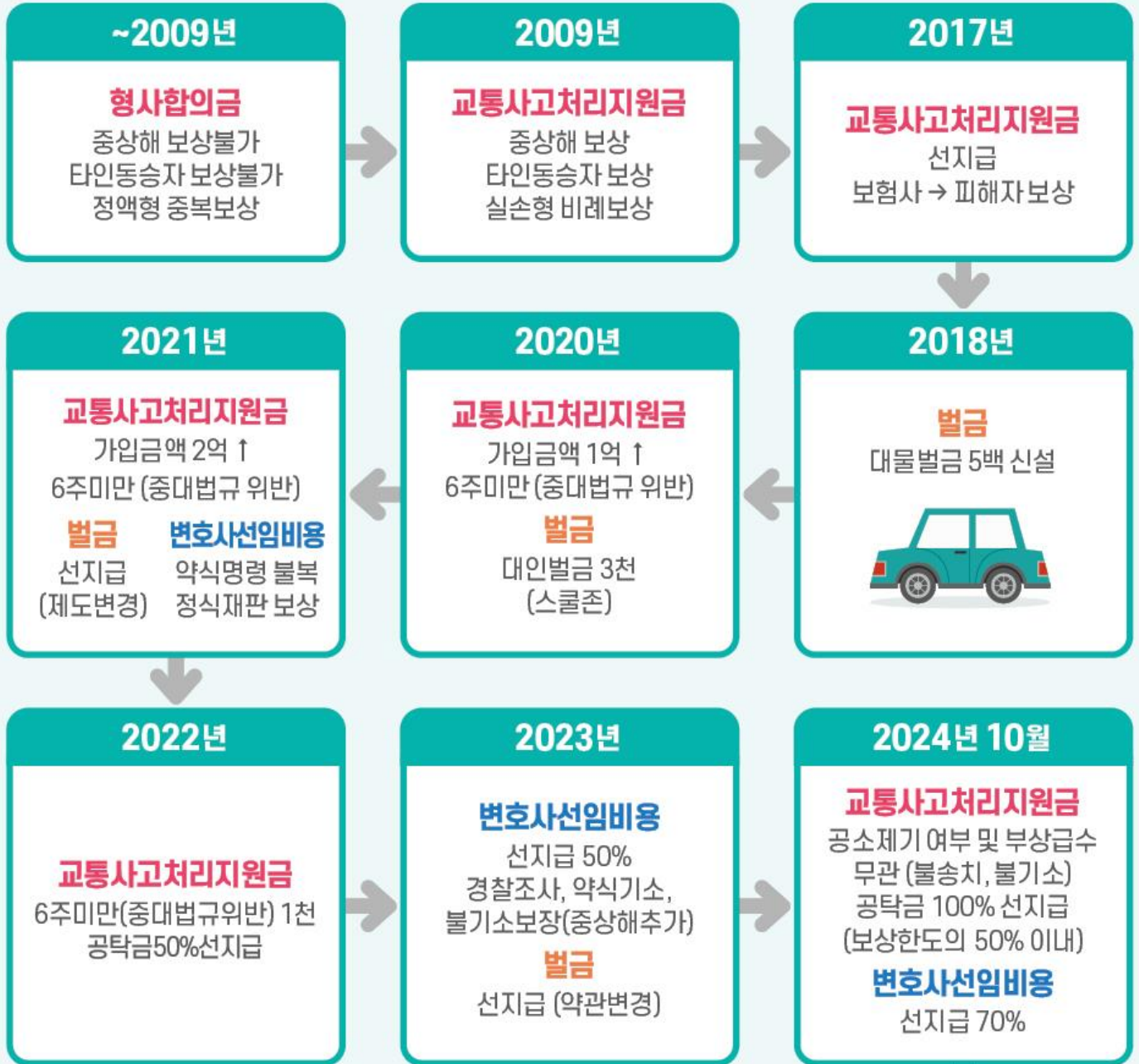

2024년 11월

교통사고처리지원금 / 변호사선임비용 / 벌금 : 비탑승중 추가

비탑승중 보장 확대

24.11.13 롯데 운전자보험 '비탑승중' 사고 보장 확대

· 비탑승중 사고란?



주·정차를 하고
운전석을 벗어나자
마자 차량이 움직
이면서 발생한 사고



주·정차후 하차
하기 위해서 개문 중
타 차량 혹은 타인을
충격한 사고



도로에 주·정차한
직후 주행하는
타 차량과의 충격
으로 발생한 사고



· 약관상 보장내용

롯데손해보험의 비 탑승 중 사고 보장 특약은 다음과 같은 세부 내용을 포함합니다.

1. **보장 범위:** 교통사고 처리지원금, 벌금, 변호사선임비용 특약 모두에 적용됩니다.
2. **보장 시점:** 운전 직후부터 차량에서 완전히 이탈한 시점까지, 그리고 주차 후 발생한 사고를 포함합니다.
3. **보장 조건:** 비 탑승 중 사고 보장을 받기 위해서는 보험 가입 시 차량 번호를 반드시 등록해야 합니다.
4. **보장 한도:** 기존 운전 중 사고와 동일한 한도로 보장됩니다.
5. **보장 기간:** 차량에서 내린 후 **5분 이내 발생한 사고** (블랙박스 등을 통해 입증)까지 보장되며, **직후 사고 외의 경우 보험증권에 기재된 차량에 한하여 보장합니다.**
6. **차량 변경 시 조치:** 차량을 변경할 경우, 보험사에 연락하여 차량 번호 변경 절차를 밟아야 합니다. 이를 통해 새로운 차량에서도 지속적인 보장을 받을 수 있습니다.



※ 보험증권에 기재된 자동차에 한정 보장(최대 9대까지 등록가능) / 자동차를 교체하는 경우 회사에 통지필요

20살의 첫 보험, 롯데 운전자보험

**초보운전자
100일이 가장 고비
면허 따고
바로 운전하는
비율 36%**



◆ 20년 납/20년 만기/업셀링 플랜/연계포함

담보명	가입금액
자동차사고부상 II (1~7급)	100만
교통사고처리지원금 (중상해보장확대, 비탑승중 포함)	20,000만
(1천) 교통사고처리지원금 (6주미만, 중대법규위반)(동승자포함) II	1,000만
운전자교통사고별급 II (비탑승중 포함)	3,000만
운전자교통사고별급 (대물)	500만
자동차사고변호사선임비용 (경찰조사포함, 비탑승중 포함)	5,000만

담보명	여성			남성		
	1급	2급	3급	1급	2급	3급
상해급수						
20세	5,164원			5,168원		
30세						
40세						

**최소보험료
5천원**

질병 1~5종 수술비 분류표

구분	수술명	최대가입금액	
		~60세	~90세
1종	만성부비강염(축농증) 근본수술/비골수술/편도 아데노이드절제술/하지 정맥류, 탈장, 직장탈 근본수술/백내장, 수정체 관혈수술/체외충격파쇄석술(E.S.W.L)/방광류교정수술/안검하수증수술(안검내반증 포함)/손가락, 발가락 절단수술, 혈관관혈수술/내시경-카테터 비뇨, 생식기 및 손가락, 발가락/손목터널증후군 내시경수술/기타 유방수술(맘모통 등)/피부이식수술(25cm ² 미만인 경우)/자궁근종(내시경)	20만	10만
2종	용종제거(내시경)/자궁, 난소, 난관 관혈수술(복강경)/망막박리 수술/충수절제술(맹장)/요도 관혈수술/고환, 부고환, 정관, 정삭, 정낭관혈수술, 전립선관혈수술/내시경-카테터 후두, 흉부장기(심장 제외), 복부장기, 척추, 사지관절	30만	30만
3종	피부이식수술(25cm ² 이상)/피판수술/두개골, 척추골, 골반골, 추간판 관혈수술/유방절단수술, 흉곽 형성수술/혈관관혈수술, 비장 절제수술/위·식도 관혈수술(개흉술, 개복술)/담낭, 담도 관혈수술(개흉술, 개복술)/갑상선·부갑상선 관혈수술/내시경-카테터 뇌, 심장/내시경-카테터 악성 신생물 수술/기타피부암 관혈적 근치수술/악성신생물 근치 방사선 조사/두개내 신생물 근치감마 나이프 정위적 방사선 치료/녹내장 관혈수술	200만	100만
4종	[개흉술, 개복술 포함] 심막, 기관지, 기관, 폐, 흉막 관혈수술/신장, 방광, 신우, 요관 관혈수술/종격종양, 흉선, 위, 부신 절제수술/간장, 췌장, 소장, 결장, 직장, 장간막 관혈수술	400만	200만
5종	폐장, 심장, 간장, 췌장, 신장 이식수술(수용자)(개흉술, 개복술)/대동맥, 대정맥, 폐동맥, 관동맥 관혈수술(개흉술, 개복술)/관혈적 악성신생물 근치수술/뇌하수체종양 절제수술/두개내 관혈수술(개두술)	1,000만	500만

※ 2024.11월 약관, 상품별 대표플랜 기준

상품명		가입연령	할인	납입면제
종합	let:smile 4060 종합보험 (10플러스) 일반형/무해약 비갱신/갱신 * 단, 갱신은 일반형만 운영	40세 ~ 60세	· 국가유공자할인 3% · 자궁경부암백신 접종할인 2% ※ 보험료할인율은 합산하여 중복적용	일반암/뇌졸중증/급성심근경색 /상해후유장해 50%/질병후유장해 50%/양성뇌종양/중대한재생불량성빈혈/말기간경화/말기신부전증 ※ 유사암 납입지원 특약 운영
	let:play 1540 종합보험 (10플러스) 일반형/무해약 비갱신	15세 ~ 40세	· 당사기가입자 우대할인 1% · 다자녀가정 할인 (최대) 2% · 국가유공자할인 3% · 자궁경부암백신 접종할인 2% ※ 보험료할인율은 합산하여 중복적용	일반암/뇌혈관질환/허혈심장질환 /상해후유장해 50%/질병후유장해 50%/양성뇌종양/중대한재생불량성빈혈/말기간경화/말기신부전증 ※ 유사암 납입지원 특약 운영
	let:smile 종합암보험 (88플러스) 일반형/무해약 비갱신/갱신	0세 ~ 80세	· 당사기가입자 우대할인 1% · 국가유공자할인 3% · 자궁경부암 백신접종완료 할인 2%	통합형일반암 ※ 유사암 납입지원 특약 운영
	let:smile 종합건강보험 일반형/무해약 비갱신 더골림 포맨/포우먼 갱신 더채움베이직	15세 ~ 65세	· 국가유공자할인 3% · 자궁경부암 백신접종완료 할인 2% · 국가유공자할인 3%	일반암/뇌졸중증/급성심근경색 /말기간경화/말기신부전증/상해후유장해 80%/질병 후유장해 80% ※ 유사암 납입지원 특약 운영 (더골림)
	let:play 종합건강보험 (토닥토닥) 일반형/무해약 비갱신 갱신형은 상품 내 특약으로 설계가능	15세 ~ 40세	· 당사기가입자 우대할인 1% · 다자녀가정 할인 (최대) 2% · 국가유공자할인 3% · 자궁경부암백신 접종할인 2% ※ 보험료할인율은 합산하여 중복적용	일반암/뇌혈관질환/허혈심장질환 /상해후유장해 50% /질병후유장해 50%/양성뇌종양 /중대한재생불량성빈혈 ※ 유사암 납입지원 특약 운영
let:play 자녀보험 (도담도담) 일반형/무해약	태아 ~ 14세			
간편	let:simple 간편3·10·10 건강보험 일반형/무해약 비갱신/갱신 3.10.10 (10년 내 입원/수술)	15세 ~ 90세	· 국가유공자할인 3%	일반암/뇌졸중증/급성심근경색 ※ 유사암 납입지원 특약 운영
	let:simple 3N5 간편맞춤 건강보험 (325.335.345.355통합) (종전환용) 일반형/무해약 비갱신/갱신 3.2.5, 3.3.5 3.4.5, 3.5.5 (N년 내 입원/수술)			
운전자	let:drive 운전자보험 일반형 연반기	18세 ~ 80세	· 당사기가입자 우대할인 1% · 당사 자동차보험 기기가입자 우대할인 최대 5% · 국가유공자할인 3% · 단체보험 할인 1%	자부상 1-7급/ 교통상해 50% 후유장해

※ 보험료 할인율은 합산하여 중복 할인 됩니다.

담보명		가입 가능한도	단기간집중가입제어	기준
사망 · 후유 장해	상해사망	~65세 1,2급 15억, 3급(영) 10억 66세~ 3억	-	
	상해후유장해	5억	1개월내 3억	
	질병사망	2억	-	손보
	질병후유장해	7천만	-	손보
진단비	일반암진단비	3억	6개월내 1.5억 1주일내 4건 ↑ & 1억 ↑ 가입제한	
	유사암진단비	~60세 5천, ~65세 4천, ~70세 2천, 71세~ 1천	-	
	뇌혈관질환진단비	6천만	-	
	허혈성심장질환진단비	6천만	-	
	뇌혈관+뇌졸중+뇌출혈	2억	6개월내 1억 1주일내 4건 ↑ & 6천 ↑ 가입제한	
	급성+허혈심장	2억		
치료비	고액항암약물치료비	카티 가입 ~65세 2억, 66세~ 1.5억 미가입 ~65세 1.5억, 66세~ 1억	1주일내 표적항암 3건 ↑ & 1억 ↑ 가입제한	
	항암방사선약물치료비	방사선/약물 각각 5천만	-	
상해	통합상해진단	중복가입 불가	-	
	상해재활치료	중복가입 불가	-	
	골절진단비	2백만	1개월내 3건 ↑ & 1백만 ↑ 가입제한	손/생보
	골절수술비	2백만	-	
	화상진단비	2백만	-	
	상해수술비	5백만	6개월내 4건 ↑ 가입제한 1주일내 3건 ↑ & 3백만 ↑ 가입제한	손보
운전자	자동차사고부상(14급)	30만	-	
	교통사고처리지원금	3.2억	-	
	자동차변호사선임비용	8천만	-	
기타	질병수술비	1.5백만	-	손보
	상해, 질병입원비	10만	실손기가입자 7만	
	응급실내원비	15만	-	
	상급종합, 종합병원 (1, 2~3, 4~5인실)	중복가입 불가	-	
간병 (상해/ 질병)	간병인사용일당	~75세 25만, 76세~ 10만	-	
	간병인사용입원지원금	중복가입 불가	-	
	간호·간병통합서비스	10만	실손기가입자 7만	
골프	홀인원, 알바트로스	500만(해피카간편기준 중복가능)	당사한도 200만	
	골프용품손해	500만	-	

※ 고액항암약물 : 표적 + 양성자 + 세기조절 + Car-T 등 / 단기간집중가입 건수제한은 증권수 기준
 ※ 업계 손생보합산누적 : 우체국, 공제 미포함 / 상품별 업계누적 가입한도 상이할 수 있음

언제, 어디서나 롯데손해보험  wonder

심사부터, 설계내용까지, 이젠 밖에서도 바로 확인할 수 있어요!



누구나 쉽게 하는 업무, 혜택은 듬뿍!

wonder와 함께 쏠쏠하고 믿음직한 보험일상을 즐겨보세요.
[QR 코드 스캔 시, 설치 Store로 이동됩니다.]

1 알림 자세히 보기 선택 시,
심사결과 상세내용 확인이 가능해요.

2 전자서명 완료 및 자동수납 결과도
확인할 수 있어요.



Step. 01

심사결과 앱을 클릭해 보세요.

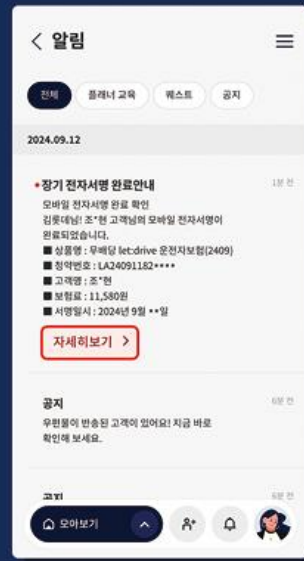

Step. 01

고객님의 전자서명
완료여부를 확인할 수
있어요.

Step. 02

‘자세히보기’ 버튼을
눌러 심사 상세이력도
확인 가능해요.



Step. 02

자동수납 결과에 따라
APP에서 후속조치가
가능해요.



롯데손해보험