

KB프리 “미리보고(Pre), 자유롭게(Free)”

KB라이프 사전심사의 특별한 킷 언더라이팅 기능

KB라이프 사전심사 시스템
“K-Manager”

1월 20일 OPEN

고객등록(가입설계동의) 후
가입설계화면에서 주계약만 선택하면

- ✓ 상품별 예상 심사 결과를 알려줘요
- ✓ 한도 초과 금액 자동 계산이 가능해요



KB라이프생명

스타(Star)뉴스

2025. 2월

KB라이프 주력 상품 한 눈에 살펴보기

경과 기간 별 환급률	상품명	1월1일 신상품 KB 약속플러스 종신보험 무배당 (해약환급금 일부지급형)	1월8일 신상품 KB The 큰 약속 정기보험 Plus 무배당 (해약환급금 일부지급형)	1월1일 개정출시 KB 100세만족 연금보험 무배당 (100세보증형/10년보증형)
	보험기간	종신	90세/100세 만기	55/60/65/70/75/ 80세 만기
	납기	5, 7, 10년	7년	전기납
	최대 가입나이	일반심사형 15~64세 간편심사형 30~64세	일반심사형 만15~60세 간편심사형 30~60세	15세~최대 65세 (사망보장기간별 상이)
	최소 가입금액	2천만원	1천만원	3천만원
	예정이율	10년 이내 2.7% 10년 이후 1.5%	2.25%	사망보장기간 2.75% 연금지급기간 1.0%
	기준	40세 남자, 5년납, 2천만원, 일반심사형, 보험료 441,000원	40세 남자, 7년납, 100세 만기, 5천만원, Plus치매보장플랜, 보험료 1093,000원	40세 남자, 전기납, 60세 연금지급개시, 3천만원, 100세 보증형, 보험료 417,600원
경과 기간 별 환급률	1년	36.0%	15.8%	67.3%
	3년	44.0%	19.0%	91.0%
	5년	99.9%	20.1%	104.0%
	7년	99.9%	100%	107.2%
	10년	122.5%	119.6%	110.5%
	20년	125.1%	119.9%	126.0%
특징	<ul style="list-style-type: none"> 일반심사형/간편심사형 3대질병50%장해연금특약 보험계약대출 해약환급금 90%이내 가능 			<ul style="list-style-type: none"> 감액완납/보험계약대출 가능 헬스케어서비스 제공

판매자 또는
설계사 교육용

※ 상품에 관한 자세한 사항은 반드시 해당 약관 및 상품설명서를 확인하시기 바랍니다.
※ 이 자료는 설계사교육용으로 제작된 자료로서 모집용으로 사용 시 「금융소비자보호법」 등 관련 법령에 의해 처벌될 수 있으며, 분리(날장)사용을 금지하고 있습니다.

준법승인번호 : GSM-2501001-1
(2025.01.24~2026.01.23)

1월 13일
신상품

KB 경영인 정기보험III 무배당(해약환급금 일부지급형)

[일반심사형 / 간편심사형]

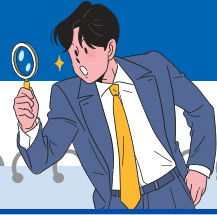

| 가입나이 |
남녀모두 최대 70세!
간편심사형도 동일적용!

90세 만기까지
체증하는 사망보장
10년 경과 시점부터 매년 10%씩 최대 제한 없이 체증
※ 체증형 상품은 일정기간 사망보험금이 체증하는 장점이 있으나 일반형 상품에 비해 보험료가 다소 높을 수 있습니다.

법인의 유동성을 위한 다양한 옵션

1

보험계약대출

주계약 해약환급금의
70%이내
(75세까지 가능)

2

감액완납

변경 후 보험금액
최소 1천만원 이상
(단, 감액완납 후 대출이 가능하지 않습니다)

3

라이프사이클연금전환

고객의 생애주기 맞춤형 연금전환 가능
라이프사이클 연금전환 후 거치 가능!
추가납입 및 중도인출도 가능!

※ 본 계약과 관련한 회계 및 세무처리에 대해서는 법인의 책임 하에 처리하여야 합니다. 따라서 회계 및 세무처리해 당 법인의 담당회계사 및 세무사 등 전문가와의 상담 하에 진행하여야 함을 유의하시기 바랍니다.
※ 이 상품은 정해진 기간동안 사망보장을 하는 정기보험이며, 은행의 예·적금과는 다른 상품입니다. 법인에 절감 의등 절세목적으로만 가입하는 것은 적합하지 않습니다.
※ 상품은 사망을 보장하는 보장성 상품으로 납입보험료 수준이 낮거나 보험료 납입중지 및 중도인출(해당 기능이 있는 경우), 연금전환 시 전환시점의 계약자적립액이 적은 경우 또는 공시 이율이 하락하는 경우 등에는 지급되는 연금액이 충분하지 않을 수 있습니다.

※ 이 보험은 만기에 환급하는 보험금이 없는 순수보장성 보험입니다.

☑ 가입안내

구분	내 용		
보험기간	90세 만기		
가입나이	구분	남자	여자
	일반심사형	23세 ~ 70세	24세 ~ 70세
	간편심사형	30세 ~ 70세	30세 ~ 70세
가입금액	[일반심사형] 최소 5천만원 이상 [간편심사형] 최소 5천만원 이상 ~ 최대 30억원 (타사합산한도 없음)		
적용이율	10년 이내 2.7%, 10년 이후 1.0%		
보장내용	필요한 시기에 집중 사망보장 - 가입 10년 경과 이후부터 매년 10%씩 최대 제한 없이 체증		
선납	최대 6개월분 가능, 계약체결시점 평균공시이율 보험료 할인		

☑ 보험료 예시

(기준: 50세 남자, 90세만기, 전기납, 월납,
주계약 보험가입금액 5억원, 단위: 원)

나이	일반심사형	
	남자	여자
30세	2,305,000	1,965,000
40세	2,400,000	2,050,000
50세	2,495,000	2,130,000

나이	간편심사형	
	남자	여자
30세	2,710,000	2,380,000
40세	2,815,000	2,475,000
50세	2,910,000	2,555,000

※ 고령금융소비자에 대한 금융상품 상담 및 판매 시 고령금융소비자가 내용을 쉽게 인지할 수 있도록 가급적 쉬운 용어 느린 속도로 설명하여야 하며, 고령금융소비자에 대하여 원금 손실 가능성, 손실가능범위, 중도해지시의 불이익 등의 불이익사항을 우선적으로 설명하고 반드시 그 이해여부를 확인해야 합니다.

판매자 또는
설계사 교육용

※ 상품에 관한 자세한 사항은 반드시 해당 약관 및 상품설명서를 확인하시기 바랍니다.
※ 이 자료는 설계사교육용으로 제작된 자료로서 모의용도로 사용 시 「금융소비자보호법」 등 관련 법령에 의해 처벌될 수 있으며, 분리(날장)사용을 금지하고 있습니다.

준법심원번호: GSM-2501001-1
(2025.01.24~2026.01.23)

KB 경영인 정기보험III 무배당(해약환급금 일부지급형) [일반심사형 / 간편심사형]

1월 13일
신상품

☑ 해약환급률 예시

[기준 : 50세 남자, 90세만기, 전기납, 월납, 주계약 보험가입금액 5억원, 단위 : 원]

구분	일반심사형 (보험료 : 2,495,000원)			
경과기간	사망보험금	납입보험료	해약환급금	환급률
1년	500,000,000	29,940,000	0	0.0%
3년	500,000,000	89,820,000	32,230,000	35.9%
5년	500,000,000	149,700,000	119,915,000	80.1%
6년	500,000,000	179,640,000	150,295,000	83.7%
7년	500,000,000	209,580,000	181,410,000	86.6%
10년	500,000,000	299,400,000	270,025,000	90.2%
20년	1,000,000,000	598,800,000	527,060,000	88.0%
30년	1,500,000,000	898,200,000	678,305,000	75.5%

구분	간편심사형 (보험료 : 2,910,000원)			
경과기간	사망보험금	납입보험료	해약환급금	환급률
1년	500,000,000	34,920,000	0	0.0%
3년	500,000,000	104,760,000	38,740,000	37.0%
5년	500,000,000	174,600,000	142,140,000	81.4%
6년	500,000,000	209,520,000	177,625,000	84.8%
7년	500,000,000	244,440,000	214,000,000	87.5%
10년	500,000,000	349,200,000	318,310,000	91.2%
20년	1,000,000,000	698,400,000	619,765,000	88.7%
30년	1,500,000,000	1,047,600,000	807,570,000	77.1%

※ 보험계약을 중도 해지할 경우 해약환급금은 납입한 보험료에서 경과된 기간의 위험보험료, 계약체결·유지비용, 해약공제금액 등이 차감되므로 납입보험료보다 적거나 없을 수도 있습니다.

※ 이 상품은 순수보장성 상품으로 보험기간 만료시 해약환급금은 없습니다.

※ 간편심사는 일반심사보험 대비 보험료가 할증되어 다소 높으며, 의사의 건강검진을 받거나 일반계약심사를 할 경우 이 보험보다 저렴한 일반심사보험에 가입할 수 있습니다.
(다만, 일반심사보험의 경우 건강상태, 가입나이 등에 따라 가입이 제한될 수 있으며 보장하는 담보의 차이가 있을 수 있습니다.)

판매자 또는
설계사 교육용

※ 상품에 관한 자세한 사항은 반드시 해당 약관 및 상품설명서를 확인하시기 바랍니다.

※ 이 자료는 설계사교육용으로 제작된 자료로서 모집용으로 사용 시 「금융소비자보호법」 등 관련 법령에 의해 처벌될 수 있으며, 분례(날장)사용을 금지하고 있습니다.

준법승인번호 : GSM-2501001-1
(2025.01.24~2026.01.23)

1월 13일
신상품

KB 경영인 정기보험III 무배당(해약환급금 일부지급형) [일반심사형 / 간편심사형]

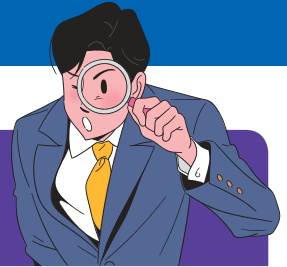

고객의 생애주기 맞춤형 연금전환 기능 라이프사이클연금전환 특약

연금전환 조건

① 계약일로부터
7년 이상 경과② 전환 시점 전환금액
최소 1,000만원 이상③ 피보험자 나이
만 15~85세일 경우 가능

연금전환 이후에는

거치도 가능! 추가납입도 가능! 중도인출까지 가능!

[추가납입] 전환 후 연금개시시점 2년 이전까지 기본보험료(전환 전 계약의 전환 금액)의 200%까지 가능!

[중도인출] 전환 후 1개월부터 연금개시 전 보험기간까지 연 12회(1회당 해약환급금의 60%이내) 가능, 중도인출수수료 없음

※ 이 상품은 사망을 보장하는 보장성 상품으로 납입보험료 수준이 낮거나 보험료 납입중지 및 중도인출(해당 기능이 있는 경우), 연금전환 시 전환시점의 계약자적립액이 적은 경우 또는 공시이율이 하락하는 경우 등에는 지급되는 연금액이 충분하지 않을 수 있습니다.

※ 연금으로 전환 시, 전환 전 보장 및 기능 등은 소멸되거나 변경될 수 있으며, 관련 불이익사항 등의 확인이 필요합니다. 각 특약별 전환조건 및 세부 운영방법은 사업방법서 및 약관 등을 참고하시기 바랍니다.

라이프사이클연금전환 해약환급률 예시

[기준 : 50세 남자, 90세만기, 전기납, 월납, 주계약 보험가입금액 5억원, 일반심사형, 단위 : 원]

[57세 라이프사이클연금전환, 연금개시 85세(거치기간 28년) 7년시점 전환보험료 181,410,000원, 단위 : 원]

경과기간 (도달나이)	납입보험료 대비 해약환급금(률)			
	7년시점 납입보험료 누계 : 209,580,000원			
	2.65% 가정 (현재)		최저보증이율	
	해약환급금	해약환급률	해약환급금	해약환급률
7년(57세)	181,410,000	86.5%	181,410,000	86.5%
8년(58세)	185,845,115	88.6%	182,855,112	87.2%
9년(59세)	190,397,760	90.8%	184,314,675	87.9%
10년(60세)	195,071,051	93.0%	185,788,834	88.6%
20년(70세)	249,179,155	118.8%	195,907,347	93.4%
30년(80세)	319,449,913	152.4%	202,144,352	96.4%

판매자 또는
설계사 교육용

※ 상품에 관한 자세한 사항은 반드시 해당 약관 및 상품설명서를 확인하시기 바랍니다.

※ 이 자료는 설계사교육용으로 제작된 자료로서 모집용으로 사용 시 「금융소비자보호법」 등 관련 법령에 의해 처벌될 수 있으며, 분리(날장)사용을 금지하고 있습니다.

준법승인번호 : GSM-2501001-1
(2025.01.24~2026.01.23)

KB 약속플러스 종신보험 무배당(해약환급금 일부지급형)

[일반심사형 / 간편심사형]

1월 1일
신상품

☑ 가입안내(주계약)

구분	내용
납기	5, 7, 10년납
가입나이	[일반심사형] 15~64세 [간편심사형] 30~64세
가입금액	최소 2천만원



사망보험금 체증

가입 후
2년 경과 후부터
매년 10%씩 5년간 체증

※ 체증형 상품은 일정기간 사망보험금이 체증하는 장점이 있으나 일반형 상품에 비해 보험료가 다소 높을 수 있습니다.

금리확정형

10년 이내 2.7%
10년 초과 1.5%

장기유지보너스 적립

완납시점 (5, 7년납 한정)
10년 경과시점 발생

검진면제(무진단)

5년납 합산가입금액
3억원 한도내일 경우
& 고지가 없는 진단 건의 경우

※ 질환 고지내용에 따라 검진 혹은 계단식 감액법 5년 적용 가능(단, 사절체는 기존과 동일, 거절 대상임)

3·2·5 간편심사형

간편심사 고지항목 알릴의무에
해당하지 않을 경우

3개월 이내 입원, 수술, 추가검사의 의사조건 없음 /
2년 이내 질병 또는 사고로 입원, 수술이력 없음 /
5년 이내 암으로 인해 진단, 입원, 수술 이력 없음

※ 간편심사는 일반심사보험 대비 보험료가 할증되어 다소 높으며, 의사의 건강검진을 받거나 일반계약 심사를 할 경우 이 보험보다 저렴한 일반심사보험에 가입할 수 있습니다. (다만, 일반심사보험의 경우 건강상태, 가입나이 등에 따라 가입이 제한될 수 있으며 보장하는 담보의 차이가 있을 수 있습니다.)

☑ 보험료 예시

[기준 : 가입금액 2천만원, 해약환급금 일부지급형, 단위 : 원]

구분		일반심사형			간편심사형		
		5년납	7년납	10년납	5년납	7년납	10년납
남자	30세	410,000	290,800	206,000	422,000	299,600	212,600
	40세	441,000	313,600	223,200	451,200	321,200	229,000
	50세	468,600	334,600	239,600	475,800	340,800	245,000
여자	30세	399,200	282,600	200,000	410,400	291,000	206,200
	40세	431,200	306,200	217,400	441,400	313,800	223,200
	50세	460,600	328,000	234,200	468,400	334,400	239,400

판매자 또는
설계사 교육용

※ 상품에 관한 자세한 사항은 반드시 해당 약관 및 상품설명서를 확인하시기 바랍니다.

※ 이 자료는 설계사교육용으로 제작된 자료로서 모집용으로 사용 시 「금융소비자보호법」 등 관련 법령에 의해 처벌될 수 있으며, 분리(날장)사용을 금지하고 있습니다.

준법승인번호 : GSM-2501001-1
(2025.01.24~2026.01.23)



KB 약속플러스 종신보험 무배당(해약환급금 일부지급형) [일반심사형 / 간편심사형]

☑ 해약환급률 예시

[기준 : 40세 남자, 5년납, 가입금액 2천만원, 단위 : 원]

일반심사형					
경과기간	나이	남자		여자	
		사망보험금	환급률	사망보험금	환급률
1년	41세	20,000,000	36.0%	20,000,000	36.2%
3년	43세	22,000,000	44.0%	22,000,000	44.1%
5년	45세	28,738,462	99.9%	28,738,452	99.9%
7년	47세	32,934,066	99.9%	32,934,056	99.9%
8년	48세	32,934,066	106.5%	32,934,056	106.6%
10년	50세	36,877,838	122.5%	36,871,147	122.7%
20년	60세	36,877,838	125.1%	36,871,147	125.4%

간편심사형					
경과기간	나이	남자		여자	
		사망보험금	환급률	사망보험금	환급률
1년	41세	20,000,000	35.8%	20,000,000	36.1%
3년	43세	22,000,000	44.0%	22,000,000	44.1%
5년	45세	28,738,453	99.9%	28,738,466	99.9%
7년	47세	32,934,056	99.9%	32,934,071	99.9%
8년	48세	32,934,056	106.5%	32,934,071	106.6%
10년	50세	36,878,013	122.5%	36,872,875	122.6%
20년	60세	36,878,013	125.0%	36,872,875	125.3%

※ 보험계약을 중도 해지할 경우 해약환급금은 납입한 보험료에서 경과된 기간의 위험보험료, 계약체결·유지비용, 해약공제금액 등이 차감되므로 납입보험료보다 적거나 없을 수도 있습니다.

※ 간편심사는 일반심사보험 대비 보험료가 할증되어 다소 높으며, 의사의 건강검진을 받거나 일반계약심사를 할 경우 이 보험보다 저렴한 일반심사보험에 가입할 수 있습니다. (다만, 일반심사보험의 경우 건강상태, 가입나이 등에 따라 가입이 제한될 수 있으며 보장하는 담보의 차이가 있을 수 있습니다.)

판매자 또는
설계사 교육용

※ 상품에 관한 자세한 사항은 반드시 해당 약관 및 상품설명서를 확인하시기 바랍니다.

※ 이 자료는 설계사교육용으로 제작된 자료로서 모집용으로 사용 시 「금융소비자보호법」 등 관련 법령에 의해 처벌될 수 있으며, 분리(날장)사용을 금지하고 있습니다.

준법승인번호 : GSM-2501001-1
(2025.01.24~2026.01.23)

KB 약속플러스 종신보험 무배당(해약환급금 일부지급형) [일반심사형 / 간편심사형]

1월 1일
신상품

KB 약속플러스 종신보험의 종속특약인

(무)3대질병50%장해연금특약

(보너스형)(해약환급금 일부지급형)은 어떤 상품인가요?



☑ 가입안내(종속특약)

구분	내용
보험기간	100세 만기
납입기간	주계약 납기와 동일
보험종류	일반심사형
가입나이	만 15 ~ 60세

보너스3대질병장해연금

이 특약의 장기유지보너스 금액을 재원으로
보험기간동안 보장하는 금액

종속특약이란? 특정 주계약 상품에 부가하기 위한
목적으로 개발된 전용 주계약 상품에만 부가가 가능함
단, 의무부가특약은 아님

지급사유	지급금액
3대질병으로 진단 확정되고 장해지급률 50%이상 장해상태 진단 확정시 (3대질병 : 암, 뇌혈관질환, 허혈성심장질환)	장해진단확정일로부터 6개월동안 매월 지급사유발생해당일에 ① 기본3대질병장해연금(기본가입금액) ② 보너스3대질병장해연금 지급

☑ 연금지급예시

[기준 : 50세 남자, 5년납, 100세만기, 주계약 2천만원, 특약 200만원, 가입 후 10년 경과 이후 보험금지급사유 발생시]

경과기간	누적 기본3대질병장해연금 (특약 가입금액)	누적 보너스 3대질병장해연금	누적 총 지급액
장해진단확정일(1개월)	200만원	88만원	288만원
2개월	400만원	176만원	576만원
3개월	600만원	264만원	864만원
.....			
59개월	11,800만원	5,200만원	17,000만원
60개월	12,000만원	5,288만원	17,288만원

※ 장기유지보너스 발생일에 유효한 계약에 한하여 장기유지보너스를 계산하며, 장기유지보너스 금액은 보너스 사망보험금 및 보너스 3대질병 장해연금의 재원으로 사용됩니다.

판매자 또는
설계사 교육용

※ 상품에 관한 자세한 사항은 반드시 해당 약관 및 상품설명서를 확인하시기 바랍니다.
※ 이 자료는 설계사교육용으로 제작된 자료로서 모집용으로 사용 시 「금융소비자보호법」 등 관련 법령에 의해
처벌될 수 있으며, 분리(날장)사용을 금지하고 있습니다.

준법승인번호 : GSM-2501001-1
(2025.01.24~2026.01.23)



KB 약속플러스 종신보험 무배당(해약환급금 일부지급형) [일반심사형 / 간편심사형]

☑ 해약환급률 예시

[기준 : 일반심사형, 5년납, 가입금액 2천만원, 단위 : 원]

경과기간	나이	주계약 2천만원 가입 기준			
		50세 남자		50세 여자	
		월보험료 468,600원		월보험료 460,600원	
		사망보험금	환급률	사망보험금	환급률
1년	51세	20,000,000	35.2%	20,000,000	35.6%
3년	53세	22,000,000	43.7%	22,000,000	43.9%
5년	55세	28,738,457	99.9%	28,738,457	99.9%
7년	57세	32,934,061	99.9%	32,934,061	99.9%
10년	60세	36,894,828	122.0%	36,878,419	122.5%
20년	70세	36,894,828	124.5%	36,878,419	125.2%

경과기간	나이	주계약 2천만원 3대질병50%장해연금특약 200만원 가입 기준			
		50세 남자		50세 여자	
		월보험료 803,560원		월보험료 687,420원	
		사망보험금	환급률	사망보험금	환급률
1년	51세	20,000,000	32.8%	20,000,000	34.0%
3년	53세	22,000,000	40.6%	22,000,000	41.5%
5년	55세	28,738,457	99.9%	28,738,457	99.9%
7년	57세	32,934,061	99.9%	32,934,061	99.9%
10년	60세	36,894,828	122.3%	36,878,419	121.5%
20년	70세	36,894,828	128.6%	36,878,419	123.3%

※ 보험계약을 중도 해지할 경우 해약환급금은 납입한 보험료에서 경과된 기간의 위험보험료, 계약체결·유지비용, 해약공제금액 등이 차감되므로 납입보험료보다 적거나 없을 수도 있습니다.

※ 장기유지보너스 관련 발생시점에 따라 해약환급금이 변동될 수 있습니다.

판매자 또는
설계사 교육용

※ 상품에 관한 자세한 사항은 반드시 해당 약관 및 상품설명서를 확인하시기 바랍니다.

※ 이 자료는 설계사교육용으로 제작된 자료로서 모집용으로 사용 시 「금융소비자보호법」 등 관련 법령에 의해 처벌될 수 있으며, 분리(날장)사용을 금지하고 있습니다.

준법승인번호 : GSM-2501001-1
(2025.01.24~2026.01.23)

KB The 큰 약속 정기보험 Plus 무배당 (해약환급금 일부지급형) [일반심사형 / 간편심사형]

1월 8일
신상품

☑ 가입안내

구분	내용
납입기간	7년납
가입나이	[일반심사형] 만15~60세 [간편심사형] 30~60세
보험기간	90세, 100세 만기
최소가입금액	1천만원 이상

※ 단기납보험은 동일한 보장내용의 보험에 비해 보험료가 비쌀 수 있습니다.

☑ 보험료 예시

[기준 : 100세 만기, 7년납, 1천만원 기준, 단위 : 원]

나이	일반심사형		간편심사형	
	남자	여자	남자	여자
30세	210,700	204,500	217,600	212,600
40세	218,600	211,600	226,100	220,500
50세	228,700	220,200	237,600	230,400

체증형 사망보장

계약일부터

9년 경과시점까지 매년 10%씩

※ 체증형 상품은 일정기간 사망보험금이 체증하는 장점이 있으나 일반형 상품에 비해 보험료가 다소 높을 수 있습니다.

납입면제

50%이상 장해 시
**차회 이후 보험료
납입면제**

자동연장사망보험금

만기가 끝나도
계약자적립액이 남아있는 경우
중신으로 보장 연장

장기유지보너스

7년 경과 시점 18.6%
10년 경과 시점 15.7% 적립

장기유지보너스 적립액 중도인출

장기유지보너스 적립액 이내 범위에서
연 12회에 한하여 인출 가능
중도인출 수수료 없음



PLUS사망보장플랜 사망보장을 더+하고 싶다면?

체증 후
기본 사망보험금

+

Plus사망보험금 추가 지급
[보험가입금액] X 30%

PLUS치매보장플랜 치매보장을 더+하고 싶다면?

체증 후
기본 사망보험금

+

경도이상치매진단비 추가 지급
[보험가입금액] X 30%

※ Plus보장플랜 보험기간 : Plus보장플랜 보장개시일(계약일로부터 10년 경과시점의 월계약해당일)부터 기본보험 기간 만기(연령의 연계약해당일 전일까지(보험료 납입 연체 시에는 보장개시가 되지 않고, 연체보험료 납입일에 개시되며, 이 경우 보장개시일에 정상적으로 발생한 것으로 가정하여 계산))

판매자 또는
설계사 교육용

※ 상품에 관한 자세한 사항은 반드시 해당 약관 및 상품설명서를 확인하시기 바랍니다.
※ 이 자료는 설계사교육용으로 제작된 자료로서 모집용으로 사용 시 「금융소비자보호법」 등 관련 법령에 의해 처벌될 수 있으며, 분利(날장)사용을 금지하고 있습니다.

준법승인번호 : GSM-2501001-1
(2025.01.24~2026.01.23)

1월 8일
신상품

KB The 큰 약속 정기보험 Plus 무배당 (해약환급금 일부지급형) [일반심사형 / 간편심사형]

PLUS사망보장플랜

사망보장을
더+ PLUS 하고
싶어요!

40세 남자

가입금액 5천만원, 100세만기,
일반심사형 보험료 1,093,000원



경과기간	가입시점	7년 시점	10년 시점
사망보험금	5.5천만원	1억 207만원	1억 2천 99만원
해약환급률	-	100%	119.6%

1

계약일부터 9년 경과시점까지 매년 10% 사망보장 체증

2

7년 경과시점
장기유지보너스 적립

3

Plus사망보장플랜 개시

10년 시점 이후 사망 시
+ Plus사망보험금
1,500만원 추가 지급

가입시점

7년 시점

10년 시점

☑ 해약환급금 예시

[기준 : 40세 남자, 100세 만기, 7년납, 5천만원 기준, 단위 : 원, 사망보험금에 Plus사망보장플랜 보험금 미포함]

구분	일반심사형 [Plus사망보장플랜] (보험료 : 1,093,000원)			
경과기간	사망보험금	납입보험료	해약환급금	환급률
1년	55,000,000	13,116,000	2,067,500	15.8%
3년	65,000,000	39,348,000	7,494,500	19.0%
5년	75,000,000	65,580,000	13,166,000	20.1%
6년	80,000,000	78,696,000	43,950,500	55.8%
7년	102,077,032	91,812,000	91,812,000	100.00%
10년	120,992,845	91,812,000	109,792,425	119.6%
20년	126,224,335	91,812,000	109,721,835	119.5%

※ 보험계약을 중도 해지할 경우 해약환급금은 납입한 보험료에서 경과된 기간의 위험보험료, 계약체결·유지비용, 해약공제금액 등이 차감되므로 납입보험료보다 적거나 없을 수도 있습니다.

※ 장기유지보너스 관련 발생시점에 따라 해약환급금이 변동될 수 있습니다.

판매자 또는
설계사 교육용

※ 상품에 관한 자세한 사항은 반드시 해당 약관 및 상품설명서를 확인하시기 바랍니다.

※ 이 자료는 설계사교육용으로 제작된 자료로서 모의용으로 사용 시 「금융소비자보호법」 등 관련 법령에 의해 처벌될 수 있으며, 분리(날장)사용을 금지하고 있습니다.

준법승인번호 : GSM-2501001-1
(2025.01.24~2026.01.23)

KB The 큰 약속 정기보험 Plus 무배당 (해약환급금 일부지급형) [일반심사형 / 간편심사형]

1월 8일
신상품

PLUS치매보장플랜

치매보장을
더+ PLUS 하고
싶어요!

40세 여자

가입금액 5천만원, 100세만기,
일반심사형 보험료 1,058,000원



경과기간	가입시점	7년 시점	10년 시점
사망보험금	5.5천만원	1억 153만원	1억 2천 270만원
해약환급률	-	100%	119.6%

1

계약일부터 9년 경과시점까지 매년 10% 사망보장 체증

2

7년 경과시점
장기유지보너스 적립

3

10년 경과시점
장기유지보너스 적립

3

Plus치매보장플랜 개시

10년 시점 이후 경도이상
치매로 진단 시
+ 경도이상치매진단비
1,500만원 추가 지급

가입시점

7년 시점

10년 시점

※ 경도이상치매상태 : 계약일 이후 발생한 재해 또는 질병으로 인해 경도이상의 인지기능 장애가 발생한 상태로 CDR척도 검사결과 1점 이상(단, 국내 의학계에서 인정되는 검사방법으로 이와 동등한 정도로 판정되는 경우 포함)에 해당되고, 그 상태가 발생시점으로부터 90일 이상 계속되어 더 이상의 호전을 기대할 수 없는 상태(다만, 정신분열병이나 우울증과 같은 정신질환으로 인한 인지기능의 장애, 알코올중독, 의사의 처방에 의하지 않는 약물의 투여로 인한 인지기능의 장애는 보장대상에서 제외)

☑ 해약환급률 예시

[기준 : 40세 여자, 100세 만기, 7년납, 5천만원 기준, 단위 : 원]

구분	일반심사형 [Plus치매보장플랜] (보험료 : 1,058,000원)			
경과기간	사망보험금	납입보험료	해약환급금	환급률
1년	55,000,000	12,696,000	2,050,500	16.2%
3년	65,000,000	38,088,000	7,354,000	19.3%
5년	75,000,000	63,480,000	12,896,000	20.3%
6년	80,000,000	76,176,000	42,619,000	55.9%
7년	101,530,192	88,872,000	88,872,000	100.00%
10년	122,697,677	88,872,000	106,276,657	119.6%
20년	128,354,016	88,872,000	106,771,016	120.1%

판매자 또는
설계사 교육용

※ 상품에 관한 자세한 사항은 반드시 해당 약관 및 상품설명서를 확인하시기 바랍니다.

※ 이 자료는 설계사교육용으로 제작된 자료로서 모집용으로 사용 시 「금융소비자보호법」 등 관련 법령에 의해 처벌될 수 있으며, 분리(날장)사용을 금지하고 있습니다.

준법승인번호 : GSM-2501001-1
(2025.01.24~2026.01.23)

1월 1일
개정출시

KB 100세만족 연금보험 무배당

[100세 보증형 / 10년 보증형]

NEW

헬스케어서비스 제공

일반형
월보험료
30만원 이상

프리미엄형
월보험료
100만원 이상

확정금리형 연금보험

적용이율
사망보장기간 **2.75%**
연금지급기간 **1.0%**

연금개시 전 사망보장

Max{기본사망보험금액,
(적립액 + 기본사망보험금액의 20%)}
+ 장기유지보너스 발생후 적립액

연금개시 후 월연금액 확정지급

가입금액의 **1%**를
매일 종신까지 확정지급
(보증기간부종신연금 선택 시)

보험료 납부가 어려울 경우 감액완납

장래의 보험료 납입을 중단하고
보험계약을 유지
변경 후 보험가입금액이
최소 3천만원 이상인 경우 신청 가능

긴급 필요자금 발생 시 보험계약대출

주계약 해약환급금의
90% 이내 한도

☑ 가입안내

사망 보장기간	55세만기	60세만기	65세만기	70세만기	75세만기	80세만기	구분	내 용
							납입기간	전기납
가입나이	만15~40세	20~45세	25~50세	30~55세	40~60세	45~65세	납입주기	월납
							가입금액	최저 3천만원

※ 고령금융소비자에 대한 금융상품 상담 및 판매 시 고령금융소비자가 내용을 쉽게 인지할 수 있도록 가급적 쉬운 용어·느린 속도로 설명하여야 하며, 고령금융소비자에 대하여 원금 손실 가능성, 손실가능범위, 중도해지시의 불이익 등의 불이익사항을 우선적으로 설명하고 반드시 그 이해여부를 확인해야 합니다.

※ 보험료 납입기간이 전기납으로 연금개시 직전까지입니다. 가입시 반드시 확인하시기 바랍니다.

판매자 또는
설계사 교육용

※ 상품에 관한 자세한 사항은 반드시 해당 약관 및 상품설명서를 확인하시기 바랍니다.

※ 이 자료는 설계사교육용으로 제작된 자료로서 모집용으로 사용 시 「금융소비자보호법」 등 관련 법령에 의해 처벌될 수 있으며, 분리(날장)사용을 금지하고 있습니다.

준법승인번호 : GSM-2501001-1
(2025.01.24~2026.01.23)

KB 100세만족 연금보험 무배당

[100세 보증형 / 10년 보증형]

1월 1일
개정출시

☑ 해약환급률 예시

(기준 : 100세 보증형, 가입금액 3천만원, 40세 가입, 연금개시나이 60세, 전가납, 월납, 단위 : 원)

구분	40세 남자 (보험료 : 417,600원)			
경과기간	기납입보험료	사망보험금	해약환급금	환급률
1년	5,011,200	30,000,000	3,372,300	67.3%
2년	10,022,400	30,000,000	8,455,500	84.4%
3년	15,033,600	30,000,000	13,676,100	91.0%
5년	25,056,000	32,472,960	26,049,360	104.0%
6년	30,067,200	37,936,502	31,743,002	105.6%
7년	35,078,400	43,550,582	37,586,582	107.2%
10년	50,112,000	61,335,958	55,380,658	110.5%
15년	75,168,000	94,391,984	88,432,784	117.6%
20년	100,224,000	132,250,446	126,250,446	126.0%

구분	40세 여자 (보험료 : 419,400원)			
경과기간	기납입보험료	사망보험금	해약환급금	환급률
1년	5,032,800	30,000,000	3,398,100	67.5%
2년	10,065,600	30,000,000	8,514,000	84.6%
3년	15,098,400	30,000,000	13,766,700	91.2%
5년	25,164,000	32,648,340	26,208,240	104.1%
6년	30,196,800	38,145,361	31,934,161	105.8%
7년	35,229,600	43,793,823	37,810,623	107.3%
10년	50,328,000	61,688,080	55,708,480	110.7%
15년	75,492,000	94,946,483	88,963,883	117.8%
20년	100,656,000	133,036,580	127,036,580	126.2%

※ 원금도달 기간 및 환급률은 장기유지보너스 발생일에 장기유지보너스 금액을 포함한 예시입니다. 장기유지보너스 발생일이 전에 해지시 예시된 기간 및 환급률과 다를 수 있습니다.

※ 상품의 원금도달 기간 및 기간별 환급률을 강조하여 모집할 경우 은행의 저축성 상품으로 오인할 소지가 있으니 안내 유의 바랍니다.

판매자 또는
설계사 교육용

※ 상품에 관한 자세한 사항은 반드시 해당 약관 및 상품설명서를 확인하시기 바랍니다.

※ 이 자료는 설계사교육용으로 제작된 자료로서 모집용으로 사용 시 「금융소비자보호법」 등 관련 법령에 의해 처벌될 수 있으며, 분리(날장)사용을 금지하고 있습니다.

준법승인번호 : GSM-2501001-1
(2025.01.24~2026.01.23)

KB라이프생명 헬스케어서비스

KB라이프생명의 KB 100세만족연금보험 무배당 가입고객에게 헬스케어서비스를 제공해 드립니다.

헬스케어서비스란?

24시간 365일 건강/의료 상담 서비스

- 언제, 어디서나 어떤 건강 문제도 24시간 전화 상담 가능
- 질병별 전문 병원과 전문 의료진 안내 및 진료예약 대행 서비스 제공



헬스케어 콜센터(KB라이프생명 고객 전용)

02-3449-3541 24시간



* 본 서비스는 서비스 제공일로부터 5년간 제공됩니다.

* 보험 계약체결 시 보험가입금액 30만원 이상 : 일반형, 보험가입금액 100만원 이상 : 프리미엄형 헬스케어서비스를 제공해 드립니다.

주요 제공 서비스

1. 예방케어



24시간 365일 전문 의료진 건강상담 및 관리

의료진으로 구성된 헬스케어 운영팀의 전문 상담원이
24시간 365일 상시 전화 상담 및 가이드 제공



전문 의료진 안내 및 진료예약 대행

간호사와의 건강상담 후 진료과목별 전문의료진과 병원을
복수로 안내, 고객의 선호(택)에 따라 해당 병원
진료협력센터를 통한 빠른 예약 진행

2. 시니어질환케어



요양 급여 실손 케어^{주2)}

인지지원등급 대상 전국 데이케어 센터에서 인지활동 등 지원
* 연 2회/1일 8시간 기준



치매관리

경도치매^{주5)} 진단 회원의 요청 시 간호사 정기 안부콜 제공
* 일반형 : 월 1회 6개월, 프리미엄형 : 월 1회 1년간

3. 중대질환케어 ■ 일반형 합산 총 3회 ■ 프리미엄형 합산 총 6회^{주4)}



간호사 진료동행^{주1)}

중대질환^{주3)} 또는 중증치매^{주5)} 진단으로 수도권 상급병원
외래진료 시 간호사 동행하여 행정절차 및 질병관리 안내



차량 에스코트

중대질환 진단보험금 지급, 또는 중증치매 진단으로
서울 상급종합병원 통원 또는 입원 시
차량에스코트 지원



간병인 지원

중대질환으로 전국 상급병원 입원 시 간병인 지원
* 최소 3영업일 전, 2일 이상 신청



케어스테이

서울 상급병원 외래 진료 시
인근 3성급 호텔(신라스테이 협약) 1박 예약 지원



가사도우미 지원

중대질환 진단 시 가사도우미 지원
* 최소 3영업일 전 신청, 가사도우미는 일일 4시간 기준

주1) 간호사 진료동행, 차량 에스코트 서비스는 중증치매의 경우 보호자 동반 시 가능.

주2) 요양급여 실손 케어는 재가급여(주야간보호센터) 월한도액 초과 사용분에 대해 제공, 서비스 이용 증빙자료(이용하신 요양시설에서 발급한 영수증) 제출시 1회당 5만원 한도내 실비 정산.

주3) 중대질환 : 암(갑상선암, 기타파부암, 제자리암, 경계성종양 제외), 급성심근경색, 뇌출혈, 뇌경색을 말함.

주4) 중대질환케어의 경우 진단 후 실물패키지 합산(일반형 : 3회, 프리미엄형 : 6회) 선택 사용.

주5) 경도치매 : CDR척도 검사결과 1점, 중증치매 : CDR척도 검사결과 3점 이상을 말함.

※ KB라이프생명은 (주)AAI헬스케어와의 제휴를 통해 헬스케어서비스를 제공합니다.

※ 헬스케어서비스를 통해 제공되는 모든 서비스에 대한 책임은 제휴사인 (주)AAI헬스케어에 있습니다.

※ 회사는 해당 상품에 관하여 충분한 설명의 의무가 있으며, 가입자는 가입에 앞서 이에 대한 충분한 설명을 받고 관련 자료를 확인하시기 바랍니다.

※ 본 서비스 내용은 KB라이프생명 또는 제휴사의 사정에 따라 변경 또는 중단될 수 있습니다.

※ 서비스 제공기간, 내용 변경 및 중지 등의 사유가 발생할 경우, 안내장 또는 모바일 메시지 등으로 사전에 안내드립니다

판매자 또는
설계사 교육용

※ 상품에 관한 자세한 사항은 반드시 해당 약관 및 상품설명서를 확인하시기 바랍니다.

※ 이 자료는 설계사교육용으로 제작된 자료로서 모집용으로 사용 시 「금융소비자보호법」 등 관련 법령에 의해
처벌될 수 있으며, 분리(날장)사용을 금지하고 있습니다.

준법승인번호 : GSM-2501001-1
(2025.01.24~2026.01.23)

KB 7년의약속 평생종신보험Ⅱ 무배당 (해약환급금 일부지급형)



☑ 가입안내

구분	가입나이		납입주기	납입면제
	남자	여자		
일반형	15~63세	15~66세	20년납	50% 이상 장애 시
Light형	15~64세			

※ 고령금융소비자에 대한 금융상품 상담 및 판매 시 고령금융소비자가 내용을 쉽게 인지할 수 있도록 가급적 쉬운 용어·느린 속도로 설명하여야 하며, 고령금융소비자에 대하여 원금 손실 가능성, 손실가능범위, 중도해지시의 불이익 등의 불이익사항을 우선적으로 설명하고 반드시 그 이해여부를 확인해야 합니다.

☑ 보험료 예시

[기준 : 20년납, 가입금액 2천만원, 단위 : 원]

나이	일반형		Light형	
	남자	여자	남자	여자
30세	178,600	156,000	151,000	133,000
40세	223,400	186,800	186,200	158,600
50세	307,000	242,400	243,000	196,200

체증형 사망보장

경과기간에 따라 사망보험금 체증

55세 남자 기준
가입금액의 최대 7배까지 체증

※ 체증형 상품은 일정기간 사망보험금이 체증하는 장점이 있으나 일반형 상품에 비해 보험료가 다소 높을 수 있습니다.

라이프사이클연금전환

고객의 생애주기 맞춤형 연금전환 기능

라이프사이클 연금전환 후 거치 가능!
추가납입 및 중도인출도 가능!

※ 이 상품은 사망을 보장하는 보장성 상품이므로 납입보험료 수준이 낮거나 보험료 납입중지 및 중도인출 해당 기능이 있는 경우 등으로 인하여 연금전환 시 전환시점의 계약자적립액이 적은 경우 또는 공시이율이 하락하는 경우에는 지급되는 연금액이 충분하지 않을 수 있습니다.

Light형

11대질환 미해당 & 2년 이내 입원, 수술이력 없는 경우
완화된 인수기준으로 진단, 서류보완 없이 가입 가능!

11대 질환(해당 기준은 변경될 수 있으니 청약 전 인수기준을 확인하기 바랍니다)

1. 암(악성신생물, 백혈병 및 기타 혈액종양 포함) 2. 심장질환 - 허혈성심장질환, 기타심장질환 3. 뇌종양 및 특정 뇌혈관질환 4. 알코올성 간질환, 간경화, 간경변증 5. 신장질환 - 만성신부전증, 다낭성신질환 6. 정신장애(정신분열증, 알콜성 및 마약류 사용에 의한 정신 및 행동 장애, 인격장애, 우울증 등) 7. 신경계 질환 - 치매(알츠하이머, 파킨슨, 무도병, 사지마비, 편마비, 루게릭병, 척수성 근위축 및 관련 증후군 8. 입원/수술력 있는 기관지확장증(COPD)/폐기종/간질성폐질환(진단 내역만 있고 치료력 없는 경우 제외) 9. 해당질환 - 만성췌장염, 췌장절제수술 10. 혈액질환 - 혈우병, 입원수술력 있는 빈혈 11. 장기이식 수혜자

판매자 또는
설계사 교육용

※ 상품에 관한 자세한 사항은 반드시 해당 약관 및 상품설명서를 확인하시기 바랍니다.
※ 이 자료는 설계사교육용으로 제작된 자료로서 모집용으로 사용 시 「금융소비자보호법」 등 관련 법령에 의해 처벌될 수 있으며, 분리(날장)사용을 금지하고 있습니다.

준법승인번호 : GSM-2501001-1
(2025.01.24~2026.01.23)

KB 7년의약속 평생종신보험Ⅱ 무배당 (해약환급금 일부지급형)

☑ 해약환급률 예시

[기준 : 40세, 20년납, 가입금액 2천만원, 단위 : 원]

일반형					
경과기간	나이	남자		여자	
		해약환급금	환급률	해약환급금	환급률
1년	41세	0	0.00%	0	0.00%
3년	43세	3,906,308	48.57%	3,266,331	48.57%
5년	45세	9,957,257	74.29%	8,325,942	74.29%
7년	47세	18,765,600	100.00%	15,691,200	100.00%
8년	48세	21,446,400	100.00%	17,932,800	100.00%
10년	50세	26,808,000	100.00%	22,416,000	100.00%
20년	60세	53,616,000	100.00%	44,832,000	100.00%

Light형					
경과기간	나이	남자		여자	
		해약환급금	환급률	해약환급금	환급률
1년	41세	0	0.00%	0	0.00%
3년	43세	3,255,840	48.57%	2,773,234	48.57%
5년	45세	8,299,200	74.29%	7,069,028	74.29%
7년	47세	15,640,800	100.00%	13,322,400	100.00%
8년	48세	17,875,200	100.00%	15,225,600	100.00%
10년	50세	22,344,000	100.00%	19,032,000	100.00%
20년	60세	44,688,000	100.00%	38,064,000	100.00%

※ 보험계약을 중도 해지할 경우 해약환급금은 납입한 보험료에서 경과된 기간의 위험보험료, 계약체결·유지비용, 해약공제금액 등이 차감되므로 납입보험료보다 적거나 없을 수도 있습니다.

판매자 또는
설계사 교육용

※ 상품에 관한 자세한 사항은 반드시 해당 약관 및 상품설명서를 확인하시기 바랍니다.
※ 이 자료는 설계사교육용으로 제작된 자료로서 모집용으로 사용 시 「금융소비자보호법」 등 관련 법령에 의해 처벌될 수 있으며, 분리(날장)사용을 금지하고 있습니다.

준법승인번호 : GSM-2501001-1
(2025.01.24~2026.01.23)

KB 7년의약속 평생종신보험Ⅱ 무배당 (해약환급금 일부지급형)

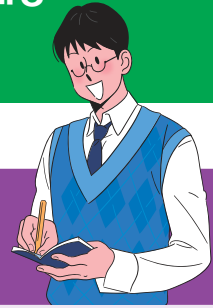

고객의 생애주기 맞춤형 연금전환 기능 라이프사이클연금전환 특약

연금전환 조건

① 계약일로부터
7년 이상 경과

② 전환 시점 전환금액
최소 1,000만원 이상

③ 피보험자 나이
만 15~85세일 경우 가능

연금전환 이후에는

거치도 가능! 추가납입도 가능! 중도인출까지 가능!

[추가납입] 전환 후 연금개시시점 2년 이전까지 기본보험료(전환 전 계약의 전환 금액)의 200%까지 가능!

[중도인출] 전환 후 1개월부터 연금개시 전 보험기간까지 연 12회(1회당 해약환급금의 60% 이내) 가능, 중도인출수수료 없음

※ 이 상품은 사망을 보장하는 보장성 상품이므로 납입보험료 수준이 낮거나 보험료 납입중지 및 중도인출 해당 기능이 있는 경우 등으로 인하여 연금전환 시 전환시점의 계약자 적립액이 적은 경우 또는 공시이율이 하락하는 경우에는 지급되는 연금액이 충분하지 않을 수 있습니다.

라이프사이클연금전환 해약환급률 예시

[기준 : 일반형, 40세 남자, 20년납, 가입금액 2천만원, 월 보험료 223,400원, 단위 : 원]

[47세 라이프사이클연금전환, 연금개시 85세(거치기간 38년) 7년시점 전환보험료 18,765,600원, 단위 : 원]

전환 후 경과기간 (도달나이)	납입보험료 대비 해약환급금(률)			
	7년시점 납입보험료 누계 : 18,765,600원			
	2.65% 가정 (현재)		최저보증이율	
	해약환급금	해약환급률	해약환급금	해약환급률
0년(47세)	18,765,600	100.00%	18,765,600	100.00%
1년(48세)	19,208,062	102.35%	18,898,910	100.71%
2년(49세)	19,662,249	104.77%	19,033,552	101.42%
3년(50세)	20,128,471	107.26%	19,169,542	102.15%
13년(60세)	25,526,664	136.02%	20,046,618	106.82%
23년(70세)	32,537,777	173.39%	20,516,212	109.32%

판매자 또는
설계사 교육용

※ 상품에 관한 자세한 사항은 반드시 해당 약관 및 상품설명서를 확인하시기 바랍니다.

※ 이 자료는 설계사교육용으로 제작된 자료로서 모집용으로 사용 시 「금융소비자보호법」 등 관련 법령에 의해 처벌될 수 있으며, 분리(날장)사용을 금지하고 있습니다.

준법승인번호 : GSM-2501001-1
(2025.01.24~2026.01.23)

“미리 보고, 자유롭게”

KB라이프 사전심사 시스템 OPEN!!



I. 가입설계



KB프리, 우수 고객 선별,
잔여가능금액 표시 기능
등이 추가되어
가입 설계가 기존에 비해
편리하고 빠르게
진행될 수 있도록
변경되었습니다.

가입설계에서는 무엇이 바뀌나요?



KB프리

한도초과

ON/OFF가 가능하며
당사 기계약합산
상품별/급부별 가입한도가
초과되는 경우 빨간색으로
표시됩니다.

주계약 상품을 선택하면
가입 여부를 즉시 확인
가능합니다.

49,000만원

II. 사전심사 요청현황



가입설계 > 사전심사
요청현황 메뉴가 있습니다.
이를 통해
고객심사, 간편심사 및
사전심사의 현황 확인이
가능합니다.

요청한 사전심사의 상태 확인이
가능하나요?



사전심사 요청현황

요청일자 > 2024-10-07 < 2024-11-07 < 요청유형 > 전체 < 조회

요청상태 > 전체 < >

요청, 관청완료, 요청취소,
보완 및 전체 선택이
가능합니다.

고객심사, 간편심사, 사전심사
및 전체 선택이 가능합니다.

마지막 컬럼의 요청취소
버튼을 선택하면 사전심사
요청을 취소할 수 있습니다.

요청번호	고객명	신청사유	신청유형	신청일자	신청번호	신청상태	신청결과
PU241107760	KB 중신보험 우해당(일반심사형)	신청현행단속	신청현행단속	20241107131440	사건심사요청중	완료	완료
PU241107779	KB 중신보험 우해당(일반심사형)	신청현행단속	신청현행단속	20241107131126	사건심사요청중	완료	완료
PU241107778	KB 중신보험 우해당(일반심사형)	신청현행단속	신청현행단속	20241107131024	사건심사요청중	완료	완료
PU241107777	KB 중신보험 우해당(일반심사형)	신청현행단속	신청현행단속	20241107130711	사건심사요청중	완료	완료
PU241107776	KB 중신보험 우해당(일반심사형)	신청현행단속	신청현행단속	20241107125634	사건심사요청중	완료	완료
PU241107775	KB 중신보험 우해당(일반심사형)	신청현행단속	신청현행단속	20241107110104	사건심사요청중	완료	완료

법인대리점 내부통제 워크숍 및 완전판매를 위한 제도 개선 안내

금융감독원은 '24년 하반기 대형 법인보험대리점 내부통제 워크숍을 개최하였으며, 워크숍 주요내용을 보도자료를 통해 배포 하였습니다.(보험감사 3국 24.11.26일)
또한 금융위원회는 「신뢰회복」과 「혁신」을 위한 5차「보험개혁회의」를 개최하여 보험 판매 채널 현안 주요 과제 및 향후 계획등을 보도자료를 통해 배포하였습니다.(24.12.16일)
주요 보도 내용을 안내 드리오니 영업채널과 제휴 GA 및 모집인등이 완전 판매 영업활동에 활용 할 수 있도록 영업 채널에 대한 교육 및 전파를 하여 주시기 바랍니다.



1. 법인대리점 내부통제 워크숍

1) 개 요

- 24.11.26일 금융감독원 대형 보험대리점 내부통제 워크숍 개최
- 대형 GA(설계사수 1천명 이상) 준법감사인 등 70명 참석

2) 워크숍 주요 내용

- 최근 GA 현장검사 결과 및 향후 계획 공유
- 적발 위법 행위와 경영인정기보험 등 영업질서 문란 가능성 높은 사안은 신속하게 현장검사 실시 및 위법행위는 최대 수준 제재 예정임을 안내
- 23년 대형GA 내부통제 운영실태 평가 결과 및 향후 계획 공유
- 개선 이행실적 미흡사 현장점검 실시 및 우선 검사대상 선정 예정
- 소비자 및 보험사가 GA내부통제 수준 인지 할 수 있는 결과 공개 예정
- 내부통제 제고를 위한 기타 당부사항
- 설계사 자격시험 부정행위 발생 관련하여 임직원 예방교육 및 내부통제 강화를 엄중히 요구
- 보험상품 허위·과장광고가 금소법 도입이후에도 지속적으로 발생하여 보험협회 등과 함께 GA 허위·과장 광고 점검 및 감사 강화 예정임
- 설계사 채용 허위·과장 광고도 언론을 통한 문제 제기가 지속 됨
금융감독원은 대형GA 내부통제 운영실태 평가시 심의기준 마련등 평가

3) 워크숍 기대 효과 및 향후 계획

- 기대효과
- 내부통제의 중요성 및 강화 필요성을 재차 인식하는 기회가 되었음
- 향후 계획
- 금융감독원은 GA와 긴밀한 소통 및 내부통제 체계 구축 지원 강화 예정



2. 5차 「보험개혁회의」

1) 회의 개요

- '24.12.15일 금융위원회와 금융감독원은 금융소비자학회, 유관기관, 보험협회 및 주요보험사 등이 참석하는 보험개혁회의를 개최함

2) 안건 주요 내용

■ 소비자 편익 증대를 위한 제도 개선

- 저출산 대책 일환으로 삼둥이 이상 다태아 보험 인수 기준 개선
- 지급율이 저조한 미지급 보험금 소비자 맞춤형 안내 실시
- 고령자 경우 전용 안내장 마련 등 접근 편의성을 제고

■ 불완전판매 방지 등을 위한 제도 개선

- 형식적인 보험상품 설명의무 개선하여 간소화 · 시각화 · 디지털화 · 표준화 개편
 - 간소화 : 보험가입시 제공되는 약관 요약서를 상품설명서와 통합 후 중복삭제
 - 시각화 : 상품 중요내용을 그림,도표,아이콘등 인포그래픽 기법 활용 시각화
 - 디지털화 : 전자적 설명장치(AI챗봇, 동영상등)을 상품설명 보조수단으로 도입
 - 표준화 : 보험계약 관련 일반사항(표준약관 사항)에 대해 표준안 마련
- 소비자 선택권 확대를 위한 GA의 상품비교 · 설명의무 강화
 소비자가 비교 · 설명을 원하는 보험상품이 있는 경우 반드시 포함하여 비교
 특정 상품 권유 시, 추천사유를 설명하고 기록보관을 의무화 함
 비교대상 상품별 판매수수료 정보 별도 안내하여 고수수료 상품 및 특정회사 편중판매
 관행 개선
- 부당승환 방지를 위한 비교안내 시스템 고도화
- 대리 응시 및 부정행위 관련 보험 설계사 시험에 대한 중대 위반행위자는 무관용 · 형사
 고발 조치와 부정 행위에 대한 인사조치 요구 및 관리자 책임을 강화

3) 향후계획

- 개혁기조는 확고히 유지되어야 하며 개혁 과제들을 당초 계획과 일정에 따라
 흔들림 없이 추진 할 것임
- 영업현장에서 개혁과제 등을 악용한 절판 마케팅 방지를 요구함
- 논의 과제는 신속하게 추진 예정이며, 판매채널 책임성 강화, 금융기관보험대리점
 제도개선등을 '25년 초까지 논의 할 계획임

※ 본 자료를 인용하여 보도 할 경우에는 출처를 표기하여 주시기 바랍니다.(<http://www.fss.or.kr>)

※ 상품에 관한 자세한 사항은 반드시 해당 약관 및 상품설명서를 확인하시기 바랍니다.
 ※ 이 자료는 설계사교육용으로 제작된 자료로서 모집용으로 사용 시 「금융소비자보호법」 등 관련 법령에 의해
 처벌될 수 있으며, 분리(날장)사용을 금지하고 있습니다.

준법승인번호 : GSM-2501001-1
 (2025.01.24~2026.01.23)

보험 약관 전달 제대로 알기

3월 4일부터 모바일 약관이 전면 시행되었는데요.

올바른 약관 전달방법은 무엇이 맞을까요?

①
고객이 모바일 약관
알림톡을 받으면 된다.

②
고객이 모바일 약관을
열람하면 된다.

③
고객이 모바일
약관을 다운로드
하면 된다.



보험약관전달의 정확한 의미는 고객이 약관을 다운로드 받아야 하며,
이로써 보험 완전판매가 이뤄질 수 있습니다.

“고객님, 알림톡으로 받으신 약관은 열람하시고 꼭 다운로드 받으세요!”

보험약관 전달,
앞으로는
옆과 같이
안내해 주세요.



알림톡 약관 다운로드 유효기간이 지난 경우라면?

KB라이프 홈페이지 또는 앱내
My KB에서 언제든지 약관을
확인하고 다운로드를 받을 수
있습니다.





설계사이트
sfa.kblife.co.kr



헬프데스크
업무 1899-3800
전산 1899-3899



고객센터
1588-3374



해피콜 발신번호
1588-3374



홈페이지
www.kblife.co.kr

GA채널
카카오톡 챗봇

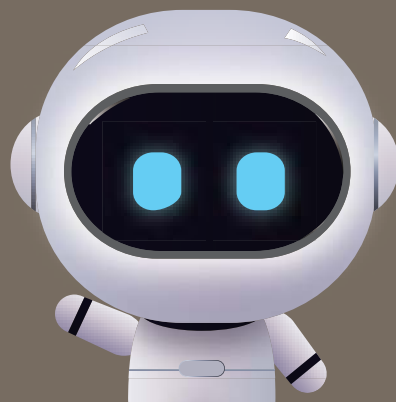

등기우편

(06253) 서울 강남구 강남대로 298
(역삼동, KB라이프타워) 2층 고객센터

매뉴얼 및 자료 확인 방법

설계사이트(sfa.kblife.co.kr) → 교육실 → 자료실



제지급, 계약변경신청, 보험금청구 등
공양식 및 작성예시 다운 방법

KB라이프생명 홈페이지(www.kblife.co.kr) 접속 🔍

☰ 클릭 → 고객센터 → 필요서류안내 → 제지급청구 / 계약변경신청

다운로드
가능항목

[제지급] 보험계약대출, 해약, 중도인출, 연금신청, 만기/분할 보험금

[계약변경신청] 계약자, 수익자변경(개인 / 법인) 감액, 납기 변경, 성명/주민번호/피보험자 직무변경 등

*보험금청구는 홈페이지 고객센터 - 보험금 청구 안내에서 확인 가능



상품에 관한
문의가 있으면
연락 주세요!

판매자 또는
설계사 교육용

※ 상품에 관한 자세한 사항은 반드시 해당 약관 및 상품설명서를 확인하시기 바랍니다.
※ 이 자료는 설계사교육용으로 제작된 자료로서 모집용으로 사용 시 「금융소비자보호법」 등 관련 법령에 의해 처벌될 수 있으며, 분리(날장)사용을 금지하고 있습니다.

준법승인번호 : GSM-2501001-1
(2025.01.24~2026.01.23)