

# Fubon Hyundai Life

No.8

January  
2025

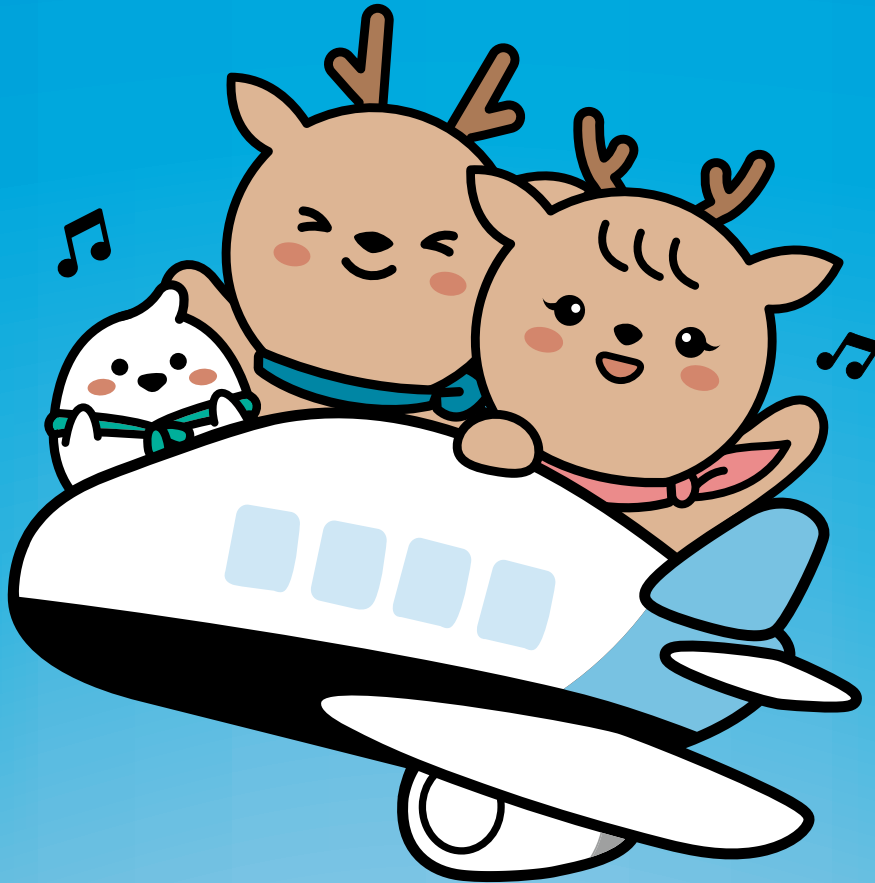

## Key Point

세대별 맞춤  
**MAX 종신보험 원픽**

암 1억플랜  
**푸본현대 건강보험 마이픽**

\* 모집인 교육용자료로 고객 및 제3자에게 무단배포, 공개, 전달하는 행위를 금지합니다.

제작 GA영업팀-2024-027 | 상품 상품2412-C022 | 소보협약-24123015 | 준법감시인 확인필 SA 2024-302(2024.12.30~상품 개정 전일까지)

모집인 교육용

# 푸른뱀의 해 2025년, 새로운 시작과 변화입니다!

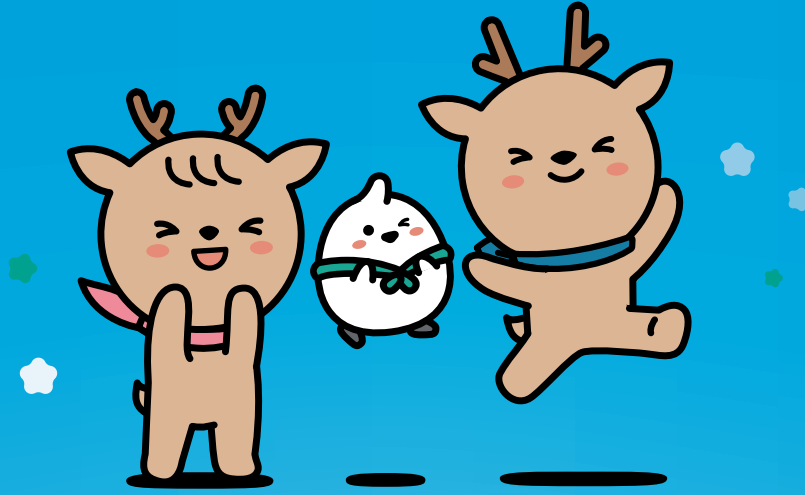

## 새로운 시작과 변화에 걸맞는 푸본현대생명 1월 상품 라인업!

하나!

세대별 맞춤  
MAX 종신보험 원픽

5년납 10년시점 환금률  
122.6%

둘!

암 1억플랜  
푸본현대 건강보험 마이픽

1억플랜 및 장점 3가지!



초회 / 계속 / 선납 / 부활

카드납 OK 현대 / BC / 신한 / KB카드

\* 모집인 교육용 자료로 고객 및 제3자에게 무단 배포, 공개, 전달하는 행위를 금지합니다.

제작 GA영업팀-2024-027 | 상품 상품2412-C022 | 소보험의-24123015 | 준법감시인 확인필 SA 2024-302(2024.12.30~상품 개정 전일까지)

모집인 교육용

# MAX

## 종신보험 원픽

환급률  
**119.4%**  
(7년남 10년시점)

무배당/해약환급금 일부지급형(2501)

평생 사망보장은 물론 라이프사이클에 따른 맞춤형 위험관리가 가능한 종신보험입니다.



\*상기 내용은 요약된 자료로 보험계약 체결 전 반드시 약관 및 상품설명서를 확인하시기 바랍니다.

\*모집인 교육용 자료로 고객 및 제3자에게 무단 배포, 공개, 전달하는 행위를 금지합니다.

제작 GA영업팀-2024-027 | 상품 상품2412-C022 | 소보험의-24123015 | 준법감사인 확인필 SA 2024-302(2024.12.30~상품 개정 전일까지)

모집인 교육용  
3 / 18

# MAX 종신보험 원픽

무배당/해약환급금 일부지급형(2501)



One-Pick! 필요한 이유!

'가장'의 **조기사망** 4명 중의 1명  
가장의 책임기간, 30~60대 **전체 사망비율의 25%**

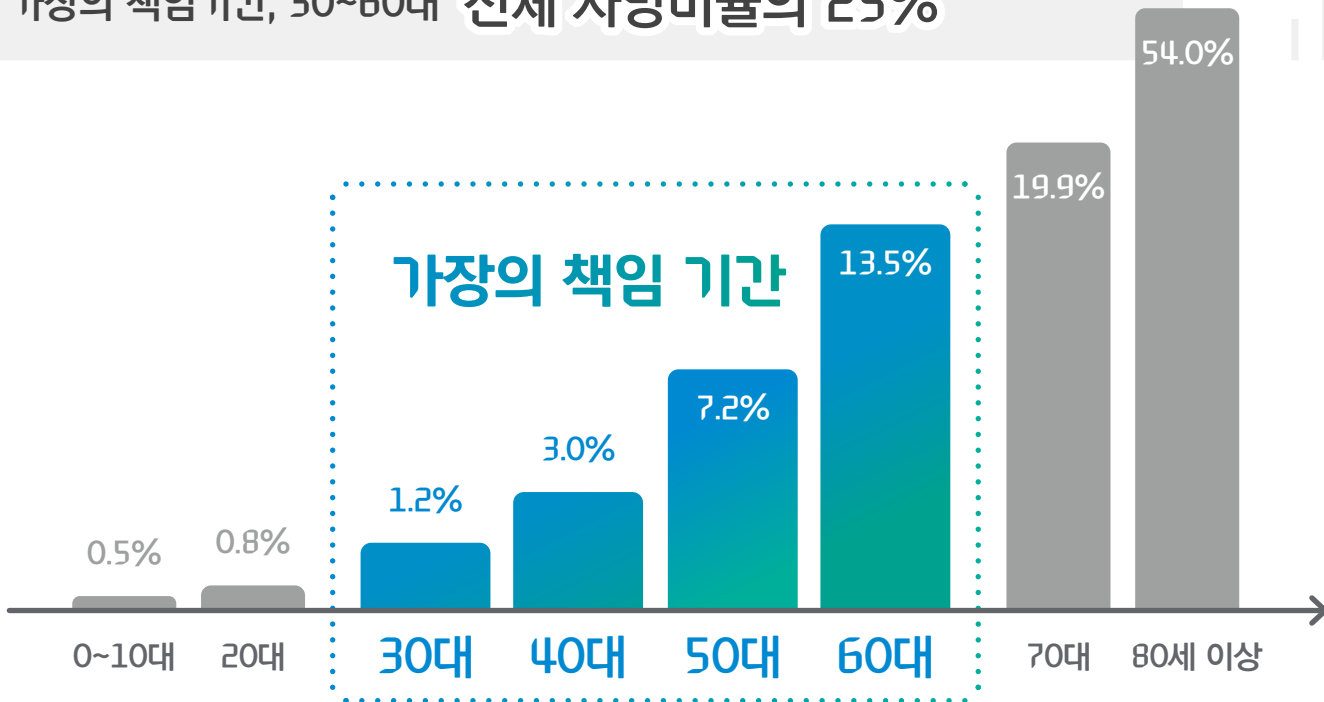

출처 : 2023년 사망원인통계, 통계청

One-Pick! 장점 3가지!

1. 가장의 조기사망 위험을 대비하는 가정의 수호자

2. 당신을 위한 가족을 위한 종신 보장!

3. 높은 수준의 10년 시점 환급률! **122.6%** (40세, 5년납 10년시점 기준)

\*상기 내용은 요약된 자료로 보험계약체결 전 반드시 약관 및 상품설명서를 확인하시기 바랍니다.

\*모집인 교육용 자료로 고객 및 제3자에게 무단배포, 공개, 전달하는 행위를 금지합니다.

제작 GA영업팀-2024-027 | 상품상품2412-C022 | 소보험의-24123015 | 준법감시인 확인필 SA 2024-302(2024.12.30~상품 개정 전일까지)

모집인 교육용

4 / 18

# MAX 종신보험 원픽

무배당/해약환급금 일부지급형(2501)



## One-Pick! 상품 특징

평생 사망보장은 물론,  
라이프사이클에 따른 **맞춤형 위험관리**가 가능한 종신 보험!



### 체증형 사망보장 및 2종 간편가입으로 가입가능

\*계약일로부터 3년 경과시점 계약해당일부터 사망보장금액이 매년 5% 씩 10년간 체증 (최대 150%)

\*체증형 보험은 보험가입금액이 체증(증가)되는 만큼 표준형 대비 보험료가 비쌀 수 있습니다.



### 연금전환 가능

연금전환(거치형)시 연금개시전 보험기간(거치기간)동안 추가 납입 및 중도인출을 활용하여 고객님의 다양한 니즈 충족 가능

## One-Pick! 연령별 타겟

### 체증되는 사망보장

(조기사망 보장  
및 목적자금 마련)



30~40대 맞벌이

### 체증되는 사망보장

(자녀 독립전 사망보장)

+ 노후 자금마련(연금전환)  
+ 긴급자금(약관대출)



50대 고소득자

### 상속세 재원마련

(상속시 유동성 증대)



60대 자산가

\*상기 내용은 요약된 자료로 보험계약체결 전 반드시 약관 및 상품설명서를 확인하시기 바랍니다.

\*모집인 교육용 자료로 고객 및 제3자에게 무단배포, 공개, 전달하는 행위를 금지합니다.

제작 GA영업팀-2024-027 | 상품상품2412-C022 | 소보험의-24123015 | 준법감시인 확인필 SA 2024-302(2024.12.30~상품 개정 전일까지)

모집인 교육용

5 / 18

# MAX 종신보험 원픽

무배당/해약환급금 일부지급형(2501)

## 보험료 예시

### 5년납

기준 : 보험기간 종신, 주계약 가입금액 1천만원 | 단위 : 원

구분	남자			여자		
	30세	40세	50세	30세	40세	50세
1종 일반가입	155,900	173,200	194,100	148,600	164,400	183,800
2종 간편가입	165,700	184,400	206,800	156,200	173,500	194,600

### 7년납

기준 : 보험기간 종신, 주계약 가입금액 1천만원 | 단위 : 원

구분	남자			여자		
	30세	40세	50세	30세	40세	50세
1종 일반가입	117,000	130,000	145,800	111,500	123,300	137,900
2종 간편가입	124,400	138,500	155,400	117,200	130,200	146,000

## 해약환급률 예시

기준 : 40세, 가입금액 5천만원, 일반가입형 | 단위 : 원

5년납	완납	10년 시점	7년납	완납	10년 시점
남자	96.9%	122.6%	남자	100.0%	119.4%
여자			100.0%		

\* 상기 해약환급률 예시는 동일 가입조건, 납입보험료로 설계한 경우를 의미합니다.

\* 본 상품은 종신보험(보장성)입니다. 은행의 예,적금과는 다른 상품이며, 저축(연금)목적에는 적합하지 않습니다.

\* 상기 내용은 요약된 자료로 보험계약체결 전 반드시 약관 및 상품설명서를 확인하시기 바랍니다.

\* 모집인 교육용 자료로 고객 및 제3자에게 무단배포, 공개, 전달하는 행위를 금지합니다.

제작 GA영입팀-2024-027 | 상품상품2412-C022 | 소보험의-24123015 | 준법감시인 확인필 SA 2024-302(2024.12.30~상품 개정 전일까지)

모집인 교육용

6 / 18

# 푸본현대 건강보험 마이픽

암치료  
1억플랜

무배당/해약환급금 미지급형(2408)

빠르고 든든한 보장을 맞춤형으로!

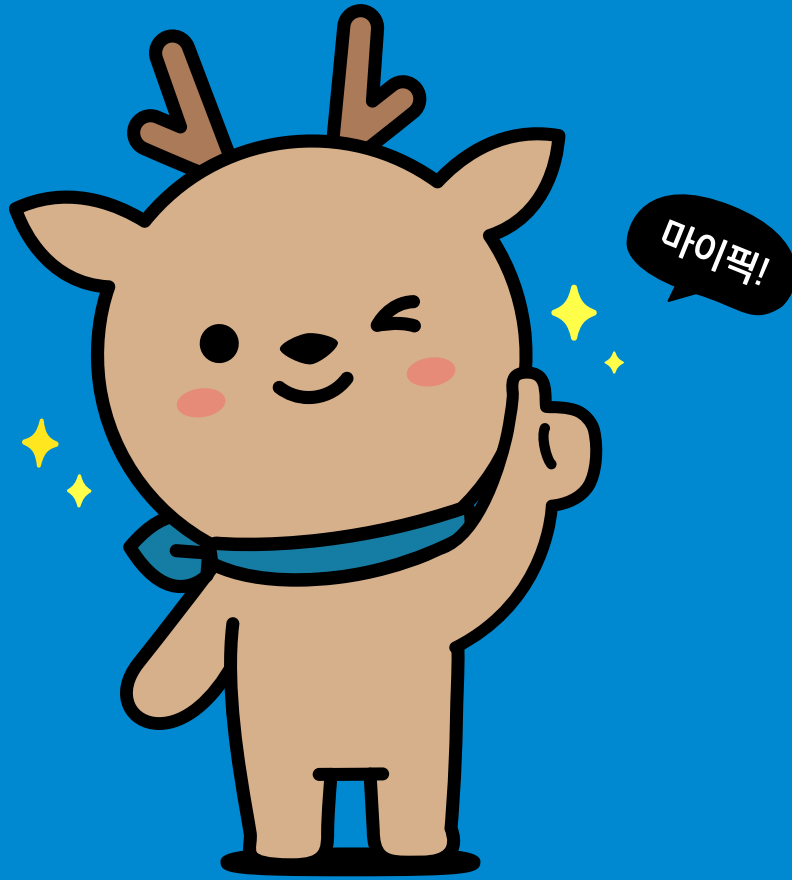
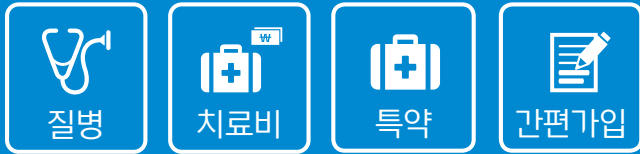

\*상기 내용은 요약된 자료로 보험계약 체결 전 반드시 약관 및 상품설명서를 확인하시기 바랍니다.

\*모집인 교육용 자료로 고객 및 제3자에게 무단 배포, 공개, 전달하는 행위를 금지합니다.

제작 GA영업팀-2024-027 | 상품 상품2412-C022 | 소보협약-24123015 | 준법감사인 확인필 SA 2024-302(2024.12.30~상품 개정 전일까지)

모집인 교육용  
7 / 18

# 푸본현대 건강보험 마이픽

무배당/해약환급금 일부지급형(2408)

My-Pick! 필요한 이유!

## 10명 중 4명은 암!

기대수명(남자 80세, 여자 86세)까지 생존할 경우,  
암에 걸릴 확률은 **남자 39.1%**, **여자 33.9%**

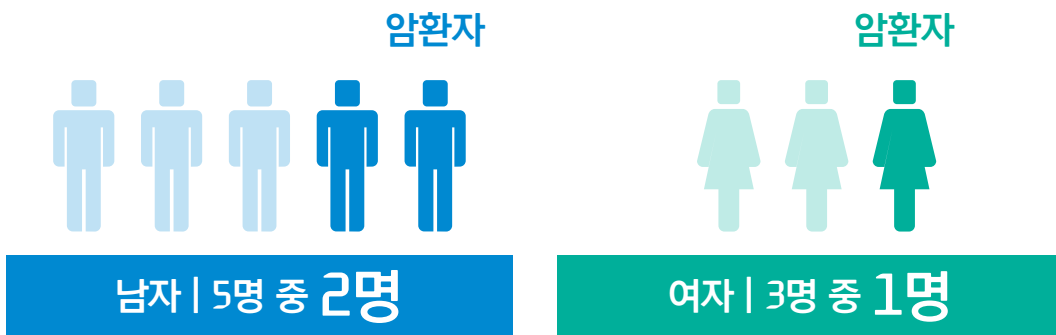

출처 : 2022년 국가암등록통계, 보건복지부 중앙암등록본부 국립암센터, 2023

## 효과는 좋지만 부담스러운 비용, 항암치료!

암 발생자 수는 증가하고 있지만  
여전히 항암치료에 대한 비용은 부담스럽습니다.

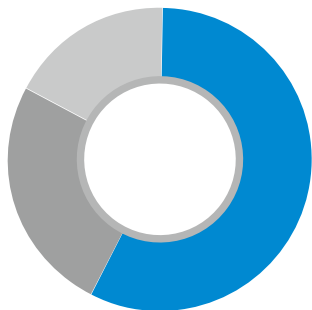

- 항암제 치료 58.9%
- 기타(입원, 기타약제비, 간병비 등) 24.9%
- 수술비 16.2%

출처 : 암환자 인식 현황 조사결과 (한국 암 치료 보장성 확대 협력단), 2016

\*상기 내용은 요약된 자료로 보험계약체결 전 반드시 약관 및 상품설명서를 확인하시기 바랍니다.

\*모집인 교육용 자료로 고객 및 제3자에게 무단배포, 공개, 전달하는 행위를 금지합니다.

제작 GA영업팀-2024-027 | 상품상품2412-C022 | 소보협외-24123015 | 준법감사인 확인필 SA 2024-302(2024.12.30~상품 개정 전일까지)

모집인 교육용  
8 / 18



# 푸본현대 건강보험 마이픽

무배당/해약환급금 일부지급형(2408)

My-Pick! 상품 특징

암 1억 Plan 가자!



최저보험료 2만원

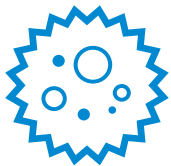

암진단특약 연계조건 ×!



암 진단, 특정암 진단

최소가입금액

5백만원부터 가입 가능!!

\*상기 내용은 요약된 자료로 보험계약체결 전 반드시 약관 및 상품설명서를 확인하시기 바랍니다.

\*모집인 교육용 자료로 고객 및 제3자에게 무단배포, 공개, 전달하는 행위를 금지합니다.

제작 GA영업팀-2024-027 | 상품 상품2412-C022 | 소보협외-24123015 | 준법감사인 확인필 SA 2024-302(2024.12.30~상품 개정 전일까지)

모집인 교육용

9 / 18

# 푸본현대 건강보험 마이픽

무배당/해약환급금 일부지급형(2408)

보험료 안내

## 암 치료비도 1억 Plan 가자!!

기준: 일반가입, 종신, 30년납 | 단위: 만원

구분	가입 금액 (만원)	보험료					
		30세		40세		50세	
		남	여	남	여	남	여
주계약	200	2,160	1,900	2,820	2,440	3,800	3,220
항암방사선 약물치료	5,000	24,150	26,950	30,700	32,200	39,850	34,250
보험료 납입면제 50% 장해	상이	59	21	207	94	941	629
<b>합계 보험료</b>		<b>26,369</b>	<b>28,871</b>	<b>33,727</b>	<b>34,734</b>	<b>44,591</b>	<b>38,099</b>

암(남녀 생식기 암 포함) 치료 시

30대 1억플랜 보험료 2만원대 가입 가능!

방사선치료  
5,000만원

+

항암약물치료  
5,000만원

=

암 치료비  
일시금 1억원

\*상기 내용은 요약된 자료로 보험계약체결 전 반드시 약관 및 상품설명서를 확인하시기 바랍니다.

\*모집인 교육용 자료로 고객 및 제3자에게 무단배포, 공개, 전달하는 행위를 금지합니다.

제작 GA영업팀-2024-027 | 상품상품2412-C022 | 소보험의-24123015 | 준법감시인 확인필 SA 2024-302(2024.12.30~상품 개정 전일까지)

모집인 교육용  
10 / 18

# 푸본현대 건강보험 마이픽

무배당/해약환급금 일부지급형(2408)

## 상품 구조

보험기간	90세, 종신 (표적항암약물허가치료특약10년갱신형, 상급종합병원암직접치료통원특약20년갱신형, 최대 100세 보장)
납입주기/ 납입기간	월납 / 10, 15, 20, 30년 주계약(사망) 및 비갱신형 특약 동일
상품유형	일반심사형/ 간편심사형(325)
가입나이	일반 : 만 15 ~ 70세, 간편: 30 ~ 80세 *납기별상이

\* 아울러, 해당상품은 중도해지시 해약환급금을 지급하지 않는 미지급형으로 세일링시 '해약환급금' 관련 사항 설명에 각별히 주의하여 소비자 피해 발생치 않도록 당부 부탁드립니다.

## 특약 Line-up

 <b>암진단 특약</b>	 <b>암치료 특약</b>	 <b>뇌/심진단 특약</b>	 <b>뇌/심치료 특약</b>
<ul style="list-style-type: none"><li>· 암진단특약Ⅳ_90일면책</li><li>· 암진단특약Ⅳ_30일면책</li><li>· 위암생활자금특약</li><li>· 폐암생활자금특약</li><li>· 간암생활자금특약</li><li>· 대장암생활자금특약</li><li>· 췌장암생활자금특약</li></ul>	<ul style="list-style-type: none"><li>· 항암방사선약물치료특약Ⅱ</li><li>· 표적항암약물허가치료특약Ⅱ (갱신형)</li><li>· 암직접치료통원특약</li><li>· 상급종합병원 암직접치료통원특약(갱신형)</li></ul>	<ul style="list-style-type: none"><li>· 뇌혈관질환진단특약Ⅱ_1년삭감</li><li>· 허혈성심장질환진단특약Ⅱ_1년삭감</li><li>· 2대질병생활자금특약Ⅱ</li></ul>	<ul style="list-style-type: none"><li>· 뇌혈관질환통원특약</li><li>· 상급종합병원 뇌혈관질환통원특약</li><li>· 허혈성심장질환통원특약</li><li>· 상급종합병원 허혈성심장질환 통원특약</li></ul>

\* 일부 갱신형 특약의 경우 10년 또는 20년 갱신으로 100세까지 보장

\* 상기 내용은 요약된 자료로 보험계약체결 전 반드시 약관 및 상품설명서를 확인하시기 바랍니다.

\* 모집인 교육용 자료로 고객 및 제3자에게 무단배포, 공개, 전달하는 행위를 금지합니다.

제작 GA영업팀-2024-027 | 상품 상품2412-C022 | 소보협외-24123015 | 준법감시인 확인필 SA 2024-302(2024.12.30~상품 개정 전일까지)

모집인 교육용  
11 / 18

# 푸본현대 건강보험 마이픽

무배당/해약환급금 일부지급형(2408)

## 항암방사선약물치료특약 II

기준 : 가입금액 5천만원

구분	지급사유	지급금액
항암방사선 치료비	특약보험기간 중 피보험자가 암보장개시일 이후에 "암"으로 진단확정되고 그 "암"에 대해 "암의 직접적인 항암방사선치료"를 받았을 경우 (단, 최초 1회에 한함)	<b>5,000만원</b> (단, 계약일부터 1년미만에 지급사유 발생 시 상기금액의 50%지급)
	특약보험기간 중 피보험자가 보장개시일 이후에 기타피부암, 갑상선암 또는 대장점막내암으로 진단확정되고 그 기타피부암, 갑상선암 또는 대장점막내암에 대해 "암의 직접적인 항암방사선치료"를 받았을 경우 (단, 각각 최초 1회에 한함)	<b>1,000만원</b> (단, 계약일부터 1년미만에 지급사유 발생 시 상기금액의 50%지급)
항암약물 치료비	특약보험기간 중 피보험자가 암보장개시일 이후에 "암"으로 진단확정되고 그 "암"에 대해 "암의 직접적인 항암약물치료"를 받았을 경우 (단, 최초 1회에 한함)	<b>5,000만원</b> (단, 계약일부터 1년미만에 지급사유 발생 시 상기금액의 50%지급)
	특약보험기간 중 피보험자가 보장개시일 이후에 기타피부암, 갑상선암 또는 대장점막내암으로 진단확정되고 그 기타피부암, 갑상선암 또는 대장점막내암에 대해 "암의 직접적인 항암약물치료"를 받았을 경우 (단, 각각 최초 1회에 한함)	<b>1,000만원</b> (단, 계약일부터 1년미만에 지급사유 발생 시 상기금액의 50%지급)

\* 상기 내용은 요약된 자료로 보험계약체결 전 반드시 약관 및 상품설명서를 확인하시기 바랍니다.

\* 모집인 교육용 자료로 고객 및 제3자에게 무단배포, 공개, 전달하는 행위를 금지합니다.

제작 GA영업팀-2024-027 | 상품 상품2412-C022 | 소보험의-24123015 | 준법감시인 확인필 SA 2024-302(2024.12.30~상품 개정 전일까지)

모집인 교육용  
12 / 18

# MAX 경영인 정기보험 탑픽

2025년 2월  
커밍썬!  
- Coming soon -

무배당/해약환급금 일부지급형(2410)

경영인의 니즈에 맞춘 정기보험 Top픽!



\* 상기 내용은 요약된 자료로 보험계약 체결 전 반드시 약관 및 상품설명서를 확인하시기 바랍니다.

\* 모집인 교육용 자료로 고객 및 제3자에게 무단 배포, 공개, 전달하는 행위를 금지합니다.

제작 GA영업팀-2024-027 | 상품 상품2412-C022 | 소보험의-24123015 | 준법감사인 확인필 SA 2024-302(2024.12.30~상품 개정 전일까지)

모집인 교육용  
13 / 18

# January business schedule

SUN	MON	TUE	WED	THU	FRI	SAT
			1	2 · 청약서 스캔마감 · 수금마감 · 소속지점변경 마감 · 신규점포등록 · 전산(등록/서류) 마감	3 · 1차위촉일	4
5	6 · 자동이체 · 카드이체	7	8	9	10 · 신규점포등록 · 자동이체 · 카드이체	11
12	13 · 신계약심사마감	14 · 위촉 전산(등록/서류) 마감	15 · 2차위촉일 · 자동이체 · 카드이체	16	17	18
19	20 · 신규점포등록 · 자동이체 · 카드이체	21	22	23 · 본인계약마감일추가(D-4) · 위촉 전산(등록/서류) 마감	24 · 3차위촉일 · 수수료 프로모션 지급	25
26	27 · 해촉/수금 전산(서류/등록) 마감 · 자동이체 · 카드이체	28	29	30	31 · 당월실효간이부활 입금마감 · 해촉/수금 이관 마감 · 자동이체	

## 신계약 마감 시간



### 종이청약

18시까지(수납완료)  
(수납은 종무, 스텝지정장 가능)



### 모바일

· 고객 : 22시까지(청약완료)  
· FP : 23시까지(접수) 23시30분(수납)

## 업무 지원 번호



### 전화 상담

ARS 정보등록 : 080-860-8000  
Help Desk : 080-860-1212  
대표 콜센터 : 1577-3311



### FAX

동의서 : 0505-106-0506  
청약서 : 0505-106-0505

\* 상기 내용은 요약된 자료로 보험계약체결 전 반드시 약관 및 상품설명서를 확인하시기 바랍니다.

\* 모집인 교육용 자료로 고객 및 제3자에게 무단배포, 공개, 전달하는 행위를 금지합니다.

제작 GA영업팀-2024-027 | 상품 상품2412-C022 | 소보협약-24123015 | 준법감시인 확인필 SA 2024-302(2024.12.30~상품 개정 전일까지)

모집인 교육용

14 / 18

# 푸본현대생명 GA 카카오톡 채널

문의사항, GA 관련 정보 등을 쉽고 빠르게!



## 카카오톡 채널 추가 방법



1) 카카오톡 실행하기

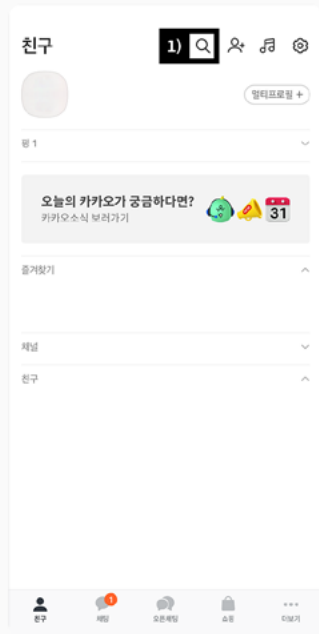

2) 우측 상단의 돋보기 클릭

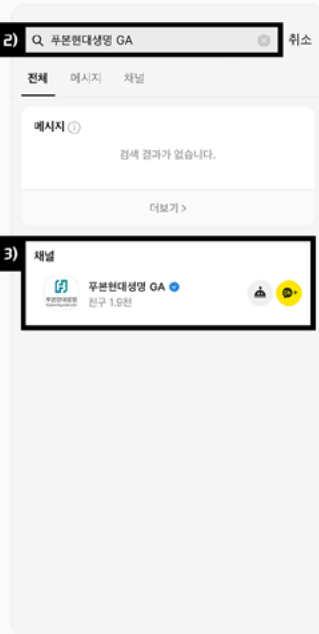

3) [푸본현대생명 GA] 검색, 채널 찾기

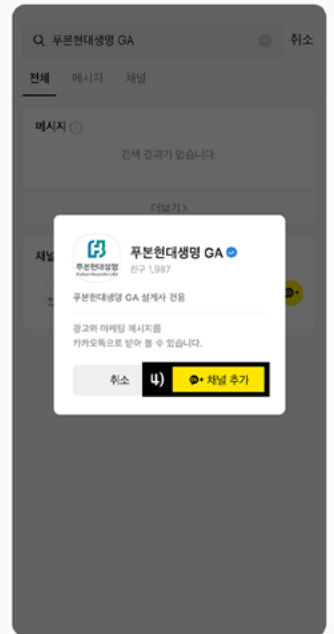

4) 채널 추가 클릭

\* 상기 내용은 요약된 자료로 보험계약체결 전 반드시 약관 및 상품설명서를 확인하시기 바랍니다.

\* 모집인 교육용 자료로 고객 및 제3자에게 무단배포, 공개, 전달하는 행위를 금지합니다.

제작 GA영업팀-2024-027 | 상품상품2412-C022 | 소보험의-24123015 | 준법감시인 확인필 SA 2024-302(2024.12.30~상품 개정 전일까지)

모집인 교육용  
15 / 18

# 소비자를 위한 유의사항

## 필수 3대 기본 지키기 및 상담 준수사항

### Step.1 (충분한)상품설명

#### 활용자료

1. 상품안내장 & 상품설명서  
(준법감시필 승인자료)
- 활용자료 자체 인쇄 문구 외  
설계사 자필 메모 등 절대금지



### Step.2 자필서명

#### 자필서명 확인서류

1. 보험계약 청약서  
(계약전 알릴의무사항 포함)
2. 상품설명서(회사보관용)
3. 개인신용정보처리동의서
4. 비교 안내확인서
5. 출금이체(보험료납입) 신청서
6. 변액보험 추가계약서류  
(해당상품 가입시)
7. 상품소개를 위한 선택동의서

### Step.3 서류전달

#### 계약시점

1. 청약서부분
2. 상품설명서(계약자 보관용)
3. 보험약관
4. 보험증권(승낙 완료 후)

#### 전자청약

1. 청약시 '핸드폰' 선택
2. 청약후 즉시 전달

## 금소법 6대 판매원칙

### 01~03 적합성/적정성 원칙 및 설명의무

소비자의 정보(재산상황/거래목적 등)를 확인하여  
적합(적정)한 상품을 권유하여야 하며,  
보험료보험금이나 위험보장의 범위, 수익 변동 가능성 등  
상품의 중요사항을 금융소비자에게 설명하여야 합니다.

### 04 부당권유행위 금지

불확실한 사항에 대하여 단정적 판단을 제공하거나,  
금융상품의 내용을 사실과 다르게 알리는 등의 행위를  
해서는 안됩니다.

### 05 불공정영업행위 금지

금융상품판매업자등이 우월적 지위를 이용해 금융소비자의  
권익을 침해하는 행위를 해서는 안됩니다.

예) 구속성 보험계약 등

### 06 허위/부당광고 금지

광고시 보험금 지급제한 사유, 투자에 따른 위험 등  
중요사항을 반드시 포함해야 하며, 면책되거나 감액되는  
사항을 부실하게 안내하여 제한없이 보장받거나 투자손실이  
보전되는 것처럼 오만하게 하는 행위 등을 해서는 안됩니다.

\* 상기 내용은 요약된 자료로 보험계약체결 전 반드시 약관 및 상품설명서를 확인하시기 바랍니다.

\* 모집인 교육용 자료로 고객 및 제3자에게 무단배포, 공개, 전달하는 행위를 금지합니다.

제작 GA영업팀-2024-027 | 상품 상품2412-C022 | 소보험의-24123015 | 준법감시인 확인필 SA 2024-302(2024.12.30~상품 개정 전일까지)

모집인 교육용

16 / 18



푸본현대생명은  
튼튼한 글로벌 기업과  
함께 합니다.



### 푸본금융지주

다양한 금융 계열사(보험·은행·증권·자산운용 등)  
글로벌 금융 네트워크(아시아 9개국 진출)  
대만 대표 이동통신사·홈쇼핑·미디어 계열사 보유

### 푸본생명

대만 대표 생명보험사  
18년 9월 푸본현대생명 2,940억 유상증자,  
19년 9월 우리금융지주 지분 4%(3,580억) 취득  
21년 7월 푸본현대생명 4,580억 유상증자

### 현대자동차그룹

금융혁신의 아이콘 현대카드·현대캐피탈·현대  
커머셜 계열사 보유



푸본생명 83%



현대자동차그룹  
16%

9% 현대커머셜  
7% 현대모비스  
(2023년 12월 기준)



## 푸본금융지주(대만) Fubon Financial Holdings

(2023년 기준)



대만 내 2위 규모  
금융지주회사



총 자산 규모  
468조원



최고 우량 금융지주  
(대만 내 수익성(EPS) 기준)

## 푸본생명(대만) Fubon Life

(2023년 기준)



총 자산 규모  
245조원



총 수입보험료 기준  
대만 시장점유율 2위



S&P's A-  
Moody's A2

# 푸본현대생명은

안정적인 경영으로 고객님의 자산을 지키고 있습니다.

## 변동적인 경제 상황에도 안정적인 보험사

한국기업평가로 부터 A+ 안정적 등급을 받은 푸본현대생명은 불확실한 경제 상황에서도 고객님의 더욱 믿고 맡길 수 있는 보험사입니다.

### | 신용등급

\*한국기업평가 보험금지급능력등급  
\*23년 8월 기준



## 지속적으로 증가하는 운용자산

푸본현대생명의 자산 규모는 매년 역동적으로 증가하고 있습니다.

### | 운용자산

\*당사 경영공시, 23년 말 기준

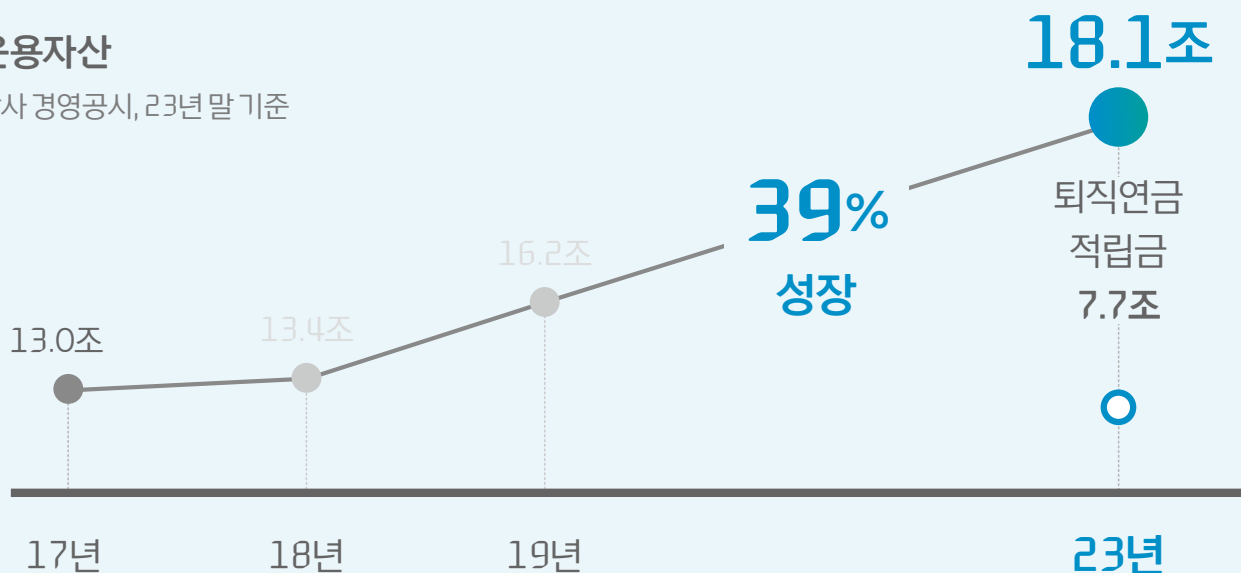

\*상기 내용은 요약된 자료로 보험계약체결 전 반드시 약관 및 상품설명서를 확인하시기 바랍니다.

\*모집인 교육용 자료로 고객 및 제3자에게 무단배포, 공개, 전달하는 행위를 금지합니다.

제작 GA영업팀-2024-027 | 상품 상품2412-C022 | 소보협외-24123015 | 준법감시인 확인필 SA 2024-302(2024.12.30~상품 개정 전일까지)

모집인 교육용  
18 / 18