

KB라이프 스타(Star)뉴스

12월

3·10·5



NEW

KB 3·10·5 딱종은 초경증 건강보험

무배당

KB 딱종은 요즘 건강보험

무배당

KB 딱종은 요즘 건강보험
무배당
(갱신형)
KB 5·10·5 딱종은 플러스

건강보험 무배당

KB 트리플 레벨업 연금보험

무배당

KB 7년의약속 플러스

평생종신보험 무배당

KB 더블업 역모기지

종신보험 무배당

※ 상품에 관한 자세한 사항은 반드시 해당 약관 및 상품설명서를 확인하시기 바랍니다.
 ※ 이 자료는 설계사교육용으로 제작된 자료로서 모집용으로 사용 시 「금융소비자보호법」 등
 관련 법령에 의해 처벌될 수 있으며, 분리(날장)사용을 금지하고 있습니다.
 ※ 준법감시인확인필 : GSM-2511003-1(2025.11.26~2026.11.25)



12월 1일, KB라이프 건강보험 핵심라인업

초경증 유병자 건강보험 출시!!

초우량체

KB 5·10·5 딱종은 플러스
건강보험 무배당 (건강고지형)

표준체

KB 딱종은 요즘 건강보험 무배당
(일반심사형)

NEW
초경증

KB 3·10·5 딱종은
초경증 건강보험 무배당

경증
(3·5·5/3·3·5)

KB 딱종은 요즘 건강보험 무배당
(갱신형)(비갱신형)(간편심사형)

중증
(3·1·5)

KB 딱종은 요즘 건강보험 무배당
(갱신형)(간편심사형)

※ 이 보험상품은 보장성보험(사망을 보장하는 종신보험)으로 은행의 예·적금과는 다른 상품이며 저축(연금) 목적에는 적합하지 않습니다.

판매자 및 설계사
교육용

※ 상품에 관한 자세한 사항은 반드시 해당 약관 및 상품설명서를 확인하시기 바랍니다.

※ 본 자료는 설계사교육용으로 제작된 자료로서 모집용으로 사용 시 「금융소비자보호법」 등 관련 법령에 의해 처벌될 수 있습니다.

준법감시인확인필 : GSM-2511003-1(2025.11.26~2026.11.25) · 고객제시불가 · 분리(날장) 사용 불가



KB 3·10·5 딱좋은 초경증 건강보험 무배당

핵심포인트

1

보험료로 승부하는
KB라이프의 3·10·5

보험료 경쟁력

2

납입면제 의무부가
경쟁력있는 보험료

납입면제 기본탑재

3

더 넓어진 보장
총 52개 코드로 확장

순환계질환 담보추가

4

~~연1회~~ → 최대 4~6회(연간)
~~10년보장~~ → 만기보장

치료비 보장확대

※ 해당 특약 : 종합병원 암(기타피부암 및 갑상선암 제외) 주요치료, 종합병원
소액암 주요치료, 뇌혈관·허혈성심장질환 주요치료, 상급종합병원 뇌혈관·
허혈성심장질환 주요치료

※ 이 보험상품은 보장성보험(사망을 보장하는 종신보험)으로 은행의 예·적금과는 다른 상품이며 저축(연금) 목적에는 적합하지 않습니다.

판매자 및 설계사
교육용

※ 상품에 관한 자세한 사항은 반드시 해당 약관 및 상품설명서를 확인하시기 바랍니다.

※ 본 자료는 설계사교육용으로 제작된 자료로서 모집용으로 사용 시 「금융소비자보호법」 등 관련 법령에 의해 처벌될 수 있습니다.

준법감시인확인필 : GSM-2511003-1(2025.11.26~2026.11.25) · 고객제시불가 · 분리(납장) 사용 불가



KB 3·10·5

딱종은 초경증 건강보험 무배당

보험료만 봐도 차이를 알 수 있다!

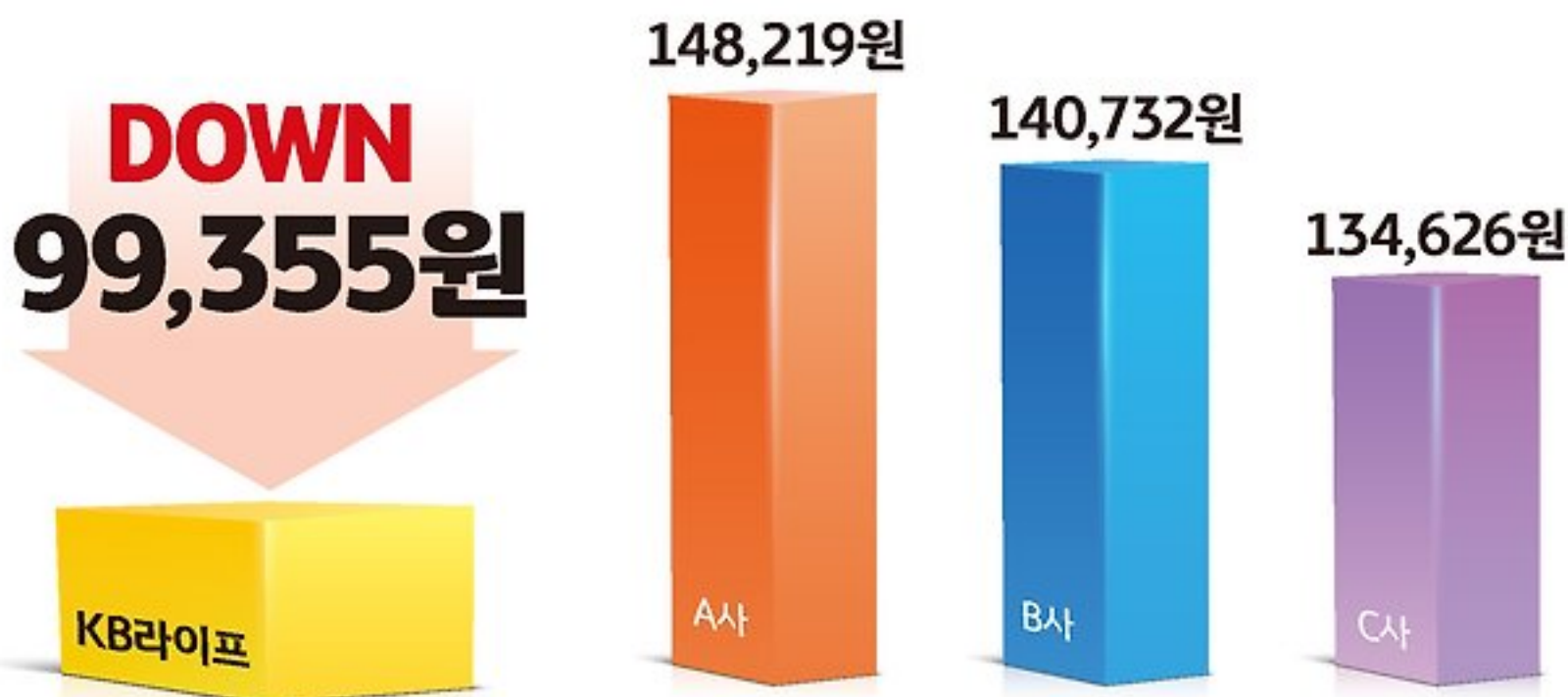

[기준] 50세, 남, 100세만기, 20년납, 해약환급금미지급형, 단위: 원

상품(특약)명	보장금액	KB라이프	A사	B사	C사
주계약	100만	2,610	2,280	2,070	3,528
3대질병 및 80% 이상 장애 (납입면제사유)보장(납입면제형)	10만	적용	일부적용	미적용	미적용
암진단	1,000만	15,800	29,178	38,821	15,650
전립선암진단	1,000만	3,150			3,293
소액암진단	200만	650	1,580	860	794
허혈성심장질환진단II	1,000만	7,500	17,118	9,600	1,400
뇌혈관질환진단 II	1,000만	9,850	17,460	13,680	14,530
뇌혈관·허혈성심장질환 주요치료	1,000만	13,810	15,340	18,250	31,210
재해수술	40만	1,592	24,072	23,440	1,800
질병수술	40만	11,668			11,720
간병3종*	15 / 7 / 10만	32,548	41,191	34,011	50,701
보험료 합계		99,355	148,219	140,732	134,626

* 간병3종(1일이상 180일 한도) : 간병인사용입원(요양병원제외) / 간병인사용요양병원입원 / 간호간병통합사용입원

※ KB라이프: 3대질병 및 80% 이상 장애(납입면제사유)보장(납입면제형), 20년만기, 20년납, 보험료 177원

※ 단순 보험료 비교를 위해 제작된 자료로 실제 한도 등의 운영은 각사마다 다르게 적용 될 수 있습니다.

※ 간편심사형 상품은 일반심사보험 대비 보험료가 다소 높습니다. 의사의 건강검진을 받거나 일반계약심사를 할 경우 이보험보다 저렴한 일반심사보험에 가입할 수 있습니다.
(다만, 일반심사보험의 경우 건강상태나 가입나이에 따라 가입이 제한될 수 있으며 보장하는 담보에는 차이가 있을 수 있습니다.)

※ 이 보험상품은 보장성보험(사망을 보장하는 종신보험)으로 은행의 예·적금과는 다른 상품이며 저축(연금) 목적에는 적합하지 않습니다.

판매자 및 설계사
교육용

※ 상품에 관한 자세한 사항은 반드시 해당 약관 및 상품설명서를 확인하시기 바랍니다.

※ 본 자료는 설계사교육용으로 제작된 자료로서 모집용으로 사용 시 「금융소비자보호법」 등 관련 법령에 의해 처벌될 수 있습니다.

준법감시인확인필 : GSM-2511003-1(2025.11.26~2026.11.25) · 고객제시불가 · 분리(날장) 사용 불가



KB 3·10·5 딱좋은 초경증 건강보험 무배당

힘들때 더 큰 힘이되는 납입면제

☑ **쏜!** 납입면제 기능 기본 탑재에도, **더 저렴한 보험료**

3·10·5 딱좋은 초경증 건강보험(납입면제 적용형) 의무 부가 ※ 4페이지 참고**암
진단시****뇌졸중
급성심근경색증
진단시****80%이상
후유장해
진단시**※ 유방암 및 전립선암 진단시에도 차회 이후의 보험료 납입면제(단, 기타피부암, 중증 갑상선암 이외의 갑상선암 및 대장점막내암 제외)

☑ **와!** 납입면제 기능으로, **걱정은 덜고 보장은 UP**

[기준] 주계약 가입금액 100만원(보험료: 1,840원), 40세, 남자, 20년납, 100세만기, 간편심사형(3.10.5), 해지환급금 미지급형, 납입면제형, 단위: 원

상품(특약)명	가입금액	보험료	상품(특약)명	가입금액	보험료
3대질병 및 80%이상장해 (납입면제사유)보장	10만	82	종합병원 소액암 주요치료 (각 연간 1회한)	400만	1,316
암진단	3,000만	34,950	특정심장질환진단 I	1,000만	18,850
전립선암진단	1,000만	2,100	뇌혈관질환진단 II	1,000만	7,670
소액암진단	600만	1,752	순환계질환진단	500만	17,000
종합병원 암(기타피부암 및 갑상선암 제외) 주요치료(각 연간 1회한)	1,000만	40,370	뇌혈관·허혈성심장질환 주요치료(각 연간 1회한)	1,000만	13,000
보험료 합계 138,930					

※ 간편심사형 상품은 일반심사보험 대비 보험료가 다소 높습니다. 의사의 건강검진을 받거나 일반계약심사를 할 경우 이보험보다 저렴한 일반심사보험에 가입할 수 있습니다.
(다만, 일반심사보험의 경우 건강상태나 가입나이에 따라 가입이 제한될 수 있으며 보장하는 담보에는 차이가 있을 수 있습니다.)

전립선암 진단시 보험료 납입면제!!

납입보험료 0원

※ 이 보험상품은 보장성보험(사망을 보장하는 종신보험)으로 은행의 예·적금과는 다른 상품이며 저축(연금) 목적에는 적합하지 않습니다.**판매자 및 설계사
교육용**※ 상품에 관한 자세한 사항은 반드시 해당 약관 및 상품설명서를 확인하시기 바랍니다.※ 본 자료는 설계사교육용으로 제작된 자료로서 모집용으로 사용 시 「금융소비자보호법」 등 관련 법령에 의해 처벌될 수 있습니다.준법감시인확인필 : GSM-2511003-1(2025.11.26~2026.11.25) · 고객제시불가 · 분리(납장) 사용 불가



KB 3·10·5 딱좋은 초경증 건강보험 무배당

순환계진단 특약 4종 출시

순환계질환진단
5백만원

특정뇌질환진단
1천만원

특정심장질환 I 진단
1천만원

특정심장질환 II 진단
5천만원

※ 60세 이하 기준 / ※ 세부 내용은 소식지 9P를 참고해 주시기 바랍니다.

기존 2대질환진단 대비 업그레이드 된 순환계질환 담보 추가!
심부전, 주요 심장염증, 심근병증, 류마티스 등 보장 확대

✓ 특약별 대표지급사유

상품(특약)명	보장 개수	대표 지급사유
순환계질환진단	52개	심부전, 협심증, 심근경색증, 부정맥, 심근병증, 류마티스 등
특정뇌질환진단	20개	경동맥증후군, 일과성 뇌허혈, 뇌의 악성 신생물
특정심장질환 I 진단	11개	심부전, 협심증, 심근염
특정심장질환 II 진단	4개	심근경색증, 관련 합병증 등 중증질환

※ 기존 「딱! 좋은 요즘건강보험(세만기)」에도 부가예정(12/1~)

✓ 질환별 보장 범위 한눈에 보기

순환기계 질환 (52개)

특정심장질환 I (11개)

협심증, 경증 허혈성 심장질환,
심장염증질환, 심부전

특정심장질환 II (4개)

급성심근경색증,
인공소생에 성공한 심장정지폐성심장병 및 폐순환의 질환,
심근병증, 중증 방실차단,
대동맥동맥류 및 박리,
특정 동맥혈관질환,
문맥혈전증, 식도정맥류

특정뇌혈관질환 (20개)

뇌출혈, 뇌경색증,
경증뇌혈관질환, 특정뇌질환

※ : 신규 추가된 보장

※ 이 보험상품은 보장성보험(사망을 보장하는 종신보험)으로 은행의 예·적금과는 다른 상품이며 저축(연금) 목적에는 적합하지 않습니다.

판매자 및 설계사
교육용

※ 상품에 관한 자세한 사항은 반드시 해당 약관 및 상품설명서를 확인하시기 바랍니다.

※ 본 자료는 설계사교육용으로 제작된 자료로서 모집용으로 사용 시 「금융소비자보호법」 등 관련 법령에 의해 처벌될 수 있습니다.

준법감시인확인필 : GSM-2511003-1(2025.11.26~2026.11.25) · 고객제시불가 · 분리(날장) 사용 불가



KB 3·10·5 딱좋은 초경증 건강보험 무배당

주요치료비 특약 4종 출시

암주요치료비 연 최대 4회* 지급

수술, 방사선, 약물, 종합병원 중환자실치료(보장급부별 연간 1회)



종합병원 암(기타피부암 및 갑상선암 제외)주요치료(각 연간 1회한)

1천만원

종합병원 소액암 주요치료(각 연간 1회한)

2백만원

※ 60세 이하 기준 / * 보장급부별 연간 1회 한도 지급/보장급부별 합산 연간 최대 4회

뇌혈관·허혈성심장질환 주요치료비

연 최대 6회* 지급

뇌/허 수술, 뇌/허 혈전용해치료, 뇌/허 중환자실치료(보장급부별 연간 1회)



뇌혈관·허혈성심장질환 주요치료(각 연간 1회한)

1천만원

상급종합병원 뇌혈관·허혈성심장질환 주요치료(각 연간 1회한)

1천만원

※ 60세 이하 기준 / * 보장급부별 연간 1회 한도 지급/보장급부별 합산 연간 최대 6회

보험료 예시

[기준] 주계약 가입금액 100만원, 100세만기, 20년납, 해약환급금 미지급형, 단위: 원

상품(특약)명	가입금액	40세		50세	
		남자	여자	남자	여자
뇌혈관·허혈성심장질환 주요치료(각 연간 1회한)	1,000만	13,000	6,850	17,110	8,810
상급종합병원 뇌혈관·허혈성심장질환 주요치료(각 연간 1회한)	1,000만	5,890	3,040	7,750	3,890
보험료 합계		20,730	11,470	27,470	14,860

※ 간편심사형 상품은 일반심사보험 대비 보험료가 다소 높습니다. 의사의 건강검진을 받거나 일반계약심사를 할 경우 이 보험보다 저렴한 일반심사보험에 가입할 수 있습니다. (다만, 일반심사보험의 경우 건강상태나 가입나이에 따라 가입이 제한될 수 있으며 보장하는 담보에는 차이가 있을 수 있습니다.)

※ 이 보험상품은 보장성보험(사망을 보장하는 종신보험)으로 은행의 예·적금과는 다른 상품이며 저축(연금) 목적에는 적합하지 않습니다.

판매자 및 설계사
교육용

※ 상품에 관한 자세한 사항은 반드시 해당 약관 및 상품설명서를 확인하시기 바랍니다.

※ 본 자료는 설계사교육용으로 제작된 자료로서 모집용으로 사용 시 「금융소비자보호법」 등 관련 법령에 의해 처벌될 수 있습니다.

준법감시인확인필 : GSM-2511003-1(2025.11.26~2026.11.25) · 고객제시불가 · 분리(납장) 사용 불가



KB 3·10·5 딱좋은 초경증 건강보험 무배당

뇌/심/순환계질환 보장코드 한장정리

25년 12월 기준

52개

NEW

분류번호	구분	뇌혈관질환 진단	허혈성심장 질환진단	순환계질환 진단	특정뇌질환 진단	특정심장질환 진단 I	특정심장질환 진단 II
I00~I02	급성 류마티스열			○			
I05~I09	만성 류마티스 심장질환			○			
I20	협심증		○	○		○	
I21~I23	급성 심근경색증		○	○			○
I24~I25	경증 허혈성 심장질환		○	○		○	
I26~I28	폐성심장병 및 폐순환의 질환			○			
I30~I33, I38, I40~I41	심장 염증질환			○		○	
I42~I43	심근병증			○			
I44.1~I44.3	중증 방실차단			○			
I46.0	인공소생에 성공한 심장정지			○			○
I47~I49	부정맥			○			
I50	심부전			○		○	
I60~I62	뇌출혈	○		○	○		
I63	뇌경색증	○		○	○		
I64~I69	경증 뇌혈관질환	○		○	○		
I71	대동맥동맥류 및 박리			○			
I72, I74, I77	특정 동맥혈관질환			○			
I81	문맥혈전증			○			
I85, I98.2, I98.3	식도정맥류			○			
G45.0	척추_뇌기저동맥중후군				○		
G45.1	경동맥중후군(대뇌반구성)				○		
G45.2	다발성 및 양쪽 전대뇌동맥중후군				○		
G45.3	일과성 흑암시				○		
G45.8	기타 일과성 뇌허혈발작 및 관련 증후군				○		
G45.9	상세불명의 일과성 뇌허혈발작				○		
C70	수막의 악성 신생물				○		
C71	뇌의 악성 신생물				○		
D32	수막의 양성 신생물				○		
D33	뇌 및 중추신경계통의 기타 부분의 양성 신생물				○		

※ 제9차 개정 이후 이 약관에서 보장하는 뇌혈관질환 해당여부는 피보험자가 진단된 당시 시행되고 있는 한국표준질병·사인분류에 따라 판단합니다.

※ 진단 당시의 한국표준질병·사인분류에 따라 이 약관에서 보장하는 질병에 대한 보험금 지급여부가 판단된 경우, 이후 한국표준질병·사인분류 개정으로 질병분류가 변경되더라도 이 약관에서 보장하는 질병 해당 여부를 다시 판단하지 않습니다.

※ 외상성 두개내출혈, 혈관성 치매 및 '과거 무증상성 열공성 뇌경색증'으로 분류되는 경우에는 보장하지 않습니다

※ 이 보험상품은 보장성보험(사망을 보장하는 종신보험)으로 은행의 예·적금과는 다른 상품이며 저축(연금) 목적에는 적합하지 않습니다.

판매자 및 설계사
교육용

※ 상품에 관한 자세한 사항은 반드시 해당 약관 및 상품설명서를 확인하시기 바랍니다.

※ 본 자료는 설계사교육용으로 제작된 자료로서 모집용으로 사용 시 「금융소비자보호법」 등 관련 법령에 의해 처벌될 수 있습니다.

준법감시인확인필 : GSM-2511003-1(2025.11.26~2026.11.25) · 고객센터불가 · 분리(날장) 사용 불가



KB 3·10·5 딱좋은 초경증 건강보험 무배당

순환계 주요 질병 이해하기

순환계 질환은 심장과 혈관에서 발생하는 질환으로 혈액순환에 문제가 생기는 상태를 말하며, 주요 질환으로는 심장질환(협심증, 심근경색, 부정맥, 심부전), 뇌혈관질환(뇌출혈, 뇌경색, 일과성 허혈발작), 혈관질환(동맥경화, 대동맥류, 폐쇄성 동맥질환)이 있습니다. **기존 특약은 뇌혈관·심혈관 중심이라** 최근 관심도가 높은 부정맥 등 일부 질환 보장이 제한되므로, **범위를 넓힌 순환계 질환 담보 가입으로 안정적인 보장이 중요합니다.**

심부전 (I50)



심부전은 **심장이 약해져서 혈액을 충분히 보내지 못하는 상태예요.**

전 세계 약 6,400만 명, 국내 약 75만 명이 앓고 있고, 나이가 많거나 지병이 많을수록 위험이 커져요.

앞으로 기대수명이 늘어나면 더 많은 사람들이 겪게 될 가능성이 높습니다. 주요 원인은 관상동맥질환, 고혈압, 심장판막질환, 심근병증이고, 증상은 호흡곤란, 부종, 피로, 야간 호흡곤란 등이 있어요. 치료는 **증상 완화**를 위한 약물과 **예후 개선**을 위한 약물·의료기기·환자교육·영양상담 등 **다학제적 관리**가 꼭 필요합니다.

심근병증 (I42~43)



심근병증은 **심장 근육에 문제가 생겨 혈액을 제대로 내보내지 못하는 질환이에요.**

심실이 늘어나거나 근육이 두꺼워지거나 딱딱해져서 **펌프 기능이 떨어집니다.** 형태는 확장성, 비대성, 제한성으로 나뉘고, 원인은 유전, 감염, 염증, 대사질환, 결합조직질환, 비만, 음주, 드물게 임신 등이 있어요. 증상은 실신, 흉통, 숨이 가쁨, 불규칙한 박동 등이 나타납니다. 원발성은 유전적 요인이 많아 **가족력이 있으면 정기검사가 필요**하고, 이차성은 생활습관 관리가 중요해요. **염분 줄이고, 음주 자제하고, 과도한 운동은 피하는 게 핵심**입니다.

심장염증질환 (I30~33, I38, I40~41)

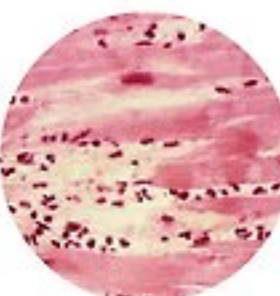

심근염은 **다양한 원인으로 심장 근육에 염증 세포가 침투하는 질환이에요.**

정확한 발생 통계는 없지만, 미국 보고에 따르면 급사의 약 1.3%가 심근염 때문이라고 해요.

주요 원인은 바이러스 감염, 약물이나 독소, 면역 이상이며, 평균 진단 연령은 40대 초반이고 젊은 급사 환자 중 최대 20%가 심근염과 관련 있다고 합니다. 증상은 흉통, 호흡곤란, 발열, 오한, 근육통, 관절통, 피로감 등이 나타나요. 치료는 급성기에 약물, 삽입 기구, 부정맥 치료로 심부전 합병증을 예방하며, **심근염 자체의 완치법은 없고 통증 조절이 중요합니다.** 예방은 특별한 방법은 없지만 손 씻기 등 기본 위생을 지키고, 활동을 줄이는 것이 좋습니다. 음식 섭취 관련 특별한 주의사항은 없습니다.

대동맥동맥류 및 박리 (I71)



대동맥류는 **대동맥 벽이 약해져 풍선처럼 늘어나는 상태**이고, **대동맥 박리는 대동맥 벽 안쪽이 찢어져 혈액이 벽 사이로 스며드는 상황**이에요. 주로 40~60대에서 발생하며 남성보다 여성에게 2배 정도 많습니다. 증상이 없을 때는 우연히 발견되지만, 심하면 복부·가슴 통증, 쇼크, 혈압 저하가 나타나고 박리 시에는 극심한 통증과 출혈로 생명이 위험할 수 있어요. 가장 큰 원인은 **조절되지 않은 고혈압**이므로 예방을 위해 **금연, 혈압 관리, 동맥경화 예방**이 중요하고, 가족력이 있으면 정기검사가 필요합니다. 생활습관으로는 **격렬한 운동 피하기, 저염식·저콜레스테롤 식단을 지키는 것**이 좋아요.

※ 출처: 서울 아산병원 블로그/서울성모병원 홈페이지/서울대학교병원 홈페이지

※ 이 보험상품은 보장성보험(사망을 보장하는 종신보험)으로 은행의 예·적금과는 다른 상품이며 저축(연금) 목적에는 적합하지 않습니다.

판매자 및 설계사
교육용

※ 상품에 관한 자세한 사항은 반드시 해당 약관 및 상품설명서를 확인하시기 바랍니다.

※ 본 자료는 설계사교육용으로 제작된 자료로서 모집용으로 사용 시 「금융소비자보호법」 등 관련 법령에 의해 처벌될 수 있습니다.

준법감시인확인필 : GSM-2511003-1(2025.11.26~2026.11.25) · 고객제시불가 · 분리(납장) 사용 불가

KB 딱좋은 요즘 건강보험 무배당 필요한 보장을 하나로!

All Cover 플랜

☑ 보험료

[기준] 50세, 간편심사형(355), 갱신형(최초계약): 30년만기, 전기납, 해약환급금 미지급형, 단위: 원

상품(특약)명	가입금액	남자	여자
주계약	100만	850	480
암진단	5,000만	52,800	26,850
전립선암진단/유방암진단	3,000만	6,000	7,470
소액암진단	1,000만	2,230	4,220
상급종합병원 암(기타피부암 및 갑상선암 제외) 주요치료	1,000만	16,840	11,370
상급종합병원 기타피부암 및 갑상선암 주요치료	200만	310	694
하이클래스 암주요치료비	1,000만	3,510	2,700
하이클래스 항암약물치료	1,000만	2,710	2,180
허혈성심장질환진단 II	2,000만	11,640	3,980
뇌혈관질환진단 II	2,000만	13,840	11,640
부정맥진단	300만	2,700	2,460
뇌혈관·허혈성질환 주요치료	1,000만	9,270	4,330
합계		122,700	78,374

※ 갱신계약의 보험료는 갱신일 현재 피보험자의 나이 및 갱신시점의 기초율을 적용하여 계산하기 때문에 갱신계약의 보험료는 크게 달라질 수 있습니다. 보험료가 갱신됨에 따라 고령시점에 부담하는 보험료는 큰 폭으로 인상될 수 있습니다.
 ※ 간편심사형 상품은 일반심사보험 대비 보험료가 다소 높습니다. 의사의 건강검진을 받거나 일반계약심사를 할 경우 이보험보다 저렴한 일반심사보험에 가입할 수 있습니다. (다만, 일반심사보험의 경우 건강상태나 가입나이에 따라 가입이 제한될 수 있으며 보장하는 담보에는 차이가 있을 수 있습니다.)

※ 이 보험상품은 보장성보험(사망을 보장하는 종신보험)으로 은행의 예·적금과는 다른 상품이며 저축(연금) 목적에는 적합하지 않습니다.

판매자 및 설계사
교육용

※ 상품에 관한 자세한 사항은 반드시 해당 약관 및 상품설명서를 확인하시기 바랍니다.
 ※ 본 자료는 설계사교육용으로 제작된 자료로서 모집용으로 사용 시 「금융소비자보호법」 등 관련 법령에 의해 처벌될 수 있습니다.
 준법감시인확인필 : GSM-2511003-1(2025.11.26~2026.11.25) · 고객제시불가 · 분리(날장) 사용 불가

KB 딱좋은 요즘 건강보험 무배당 진단비는 더 크게, 보험료는 더 저렴하게!

Slim 진단비 플랜

☑ 뇌/심 진단비 보험료

[기준] 50세, 간편심사형(355), 갱신형(최초계약): 30년만기, 전기납, 해약환급금 미지급형, 단위: 원

상품(특약)명	가입금액	남자	여자
주계약	100만	850	480
급성심근경색증진단	3,000만	6,930	1,530
허혈성심장질환진단 II	3,000만	17,460	5,970
뇌출혈 및 뇌경색증진단	3,000만	11,940	8,580
뇌혈관질환진단 II	3,000만	20,760	17,460
부정맥진단	300만	2,700	2,460
합계		60,640	36,480

☑ 암 진단비 보험료

[기준] 50세, 간편심사형(355), 갱신형(최초계약): 30년만기, 전기납, 해약환급금 미지급형, 단위: 원

상품(특약)명	가입금액	남자	여자
주계약	100만	850	480
암진단	5,000만	52,800	26,850
전립선암진단/유방암진단	5,000만	10,000	12,450
소액암진단	1,000만	2,230	4,220
합계		65,880	44,000

※ 갱신계약의 보험료는 갱신일 현재 피보험자의 나이 및 갱신시점의 기초율을 적용하여 계산하기 때문에 갱신계약의 보험료는 크게 달라질 수 있습니다. 보험료가 갱신됨에 따라 고령시점에 부담하는 보험료는 큰 폭으로 인상될 수 있습니다.
 ※ 간편심사형 상품은 일반심사보험 대비 보험료가 다소 높습니다. 의사의 건강검진을 받거나 일반계약심사를 할 경우 이보험보다 저렴한 일반심사보험에 가입할 수 있습니다. (다만, 일반심사보험의 경우 건강상태나 가입나이에 따라 가입이 제한될 수 있으며 보장하는 담보에는 차이가 있을 수 있습니다.)

※ 이 보험상품은 보장성보험(사망을 보장하는 종신보험)으로 은행의 예·적금과는 다른 상품이며 저축(연금) 목적에는 적합하지 않습니다.

판매자 및 설계사
교육용

※ 상품에 관한 자세한 사항은 반드시 해당 약관 및 상품설명서를 확인하시기 바랍니다.
 ※ 본 자료는 설계사교육용으로 제작된 자료로서 모집용으로 사용 시 「금융소비자보호법」 등 관련 법령에 의해 처벌될 수 있습니다.
 준법감시인확인필 : GSM-2511003-1(2025.11.26~2026.11.25) · 고객제시불가 · 분리(납장) 사용 불가

올해 꼭 준비하세요!

KB라이프 간병인보장

KB라이프 vs 타사 간병인 사용입원보장 (1일 이상 180일 한도)



* 기준: 60세 이하, 단위: 만원
 * KB라이프 간호·간병통합서비스 10만원(중합/상급중합 합산 10만원 한도)
 * 26년 주계약 연계조건 변경 예정(100만원→300만원)

☑️ **특약 구성 예시** 간병인사용입원일당 추천플랜_합산한도 반영 시

[기준] 60세 이하, 실손가입자, 타사 간병인사용입원 일당 미가입 시

상품(특약)명	가입금액
간병인사용입원(요양병원제외, 1일이상 180일한도)	15만원
간병인사용요양병원 입원(1일이상 180일한도)	7만원
간호·간병통합서비스사용입원(1일이상 180일한도)	7만원
간병인사용입원 (요양/정신/한방병원 제외, 181일이상 한도)	10만원
간호·간병통합서비스사용입원 (요양/정신/한방병원 제외, 181일이상 한도)	3만원
간호·간병통합서비스사용입원 (중합병원*, 1일이상 180일한도)	3만원
간호·간병통합서비스사용입원 (상급중합병원, 1일이상 180일한도)	-

**연계조건없음
단독가입가능**

* 중합병원=상급중합병원 포함

※ 이 보험상품은 보장성보험(사망을 보장하는 종신보험)으로 은행의 예·적금과는 다른 상품이며 저축(연금) 목적에는 적합하지 않습니다.

판매자 및 설계사
교육용

※ 상품에 관한 자세한 사항은 반드시 해당 약관 및 상품설명서를 확인하시기 바랍니다.

※ 본 자료는 설계사교육용으로 제작된 자료로서 모집용으로 사용 시 「금융소비자보호법」 등 관련 법령에 의해 처벌될 수 있습니다.

준법감시인확인필 : GSM-2511003-1(2025.11.26~2026.11.25) · 고객제시불가 · 분리(날장) 사용 불가

건강보험 가입안내

KB 3·10·5 딱종은 초경증 건강보험 무배당 가입안내



상품(특약)명	보험기간		납입기간	가입나이	납입주기
주계약	90, 100세 만기		10, 15, 20, 30년납	만 15세 ~ (90-보험료 납입기간)세	월납
비갱신형 특약	80*, 90, 100세 만기		10, 15, 20, 30년납	만 15세 ~ (90-보험료 납입기간)세	
갱신형 특약	최초계약	10, 20년 만기	전기납	만 15세 ~ 최대 80세	
	갱신계약	10, 20년 만기, 1~9, 11~19년 만기		(갱신종료나이 - 보험기간)세	
3대질병 및 80%이상장해 (납입면제사유)보장 특약	주계약 납입기간과 동일		전기납	만 15세 ~ (90-보험기간)세	

※ 자궁근종 및 자궁선근증 급여 자궁동맥색전술치료 특약의 보험기간은 80세 만기입니다.

KB 딱종은 요즘 건강보험 무배당 가입안내

상품(특약)명	보험기간		납입기간	가입나이	납입주기
주계약	90, 100세 만기		10, 15, 20, 30년납	만 15세 ~ 최대 80세	월납
비갱신형 특약	80*, 90, 100세 만기		10, 15, 20, 30년납	만 15세 ~ 최대 80세	
갱신형 특약	최초계약	10, 20년 만기	전기납	만 15세 ~ 최대 80세	
	갱신계약	10, 20년 만기, 1~9, 11~19년 만기		(갱신종료나이 - 보험기간)세	
50%이상장해보험료납입면제특약, 보험료지원(3대질병및80%이상장해)특약	주계약 납입기간과 동일		전기납	주계약 가입나이와 동일	

※ 자궁근종 및 자궁선근증 급여 자궁동맥색전술치료 특약의 보험기간은 80세 만기입니다.

KB 딱종은 요즘 건강보험 무배당(갱신형) 가입 안내

구분	보험기간		납입기간	가입나이	납입주기
주계약	최초계약	10, 20, 30년 만기	전기납	만 15세 ~ 최대 79세	월납
	갱신계약	10, 20, 30년 만기, 1~9, 11~19, 21~29년 만기		갱신나이 ~ (100 - 보험기간)세	
특약	최초계약	10, 20, 30년 만기	전기납	만 15세 ~ 최대 79세	
	갱신계약	10, 20, 30년 만기, 1~9, 11~19, 21~29년 만기		갱신나이 ~ (100 - 보험기간)세	

※ 주계약과 특약의 보험기간은 동일하게 운영하며, 일부 특약의 경우 주계약 보험기간은 10년, 20년인 경우에 한하여 가입 가능합니다. 주계약 및 특약별 보험만기에 따라 가입나이 및 가입 가능한 특약은 상이할 수 있습니다.

KB 5·10·5 딱종은 플러스 건강보험 무배당 가입안내

상품(특약)명	보험기간		납입기간	가입나이	납입주기
주계약	90, 100세 만기		10, 15, 20, 30년납	만 15세~최대 80세	월납
특약	80*, 90, 100세 만기		10, 15, 20, 30년납	만 15세~최대 80세	
3대질병 및 50%이상장해(납입면제사유) 보장특약 (납입면제형에 한함)	주계약 납입기간과 동일		전기납	주계약 가입나이와 동일	

※ 자궁근종 및 자궁선근증 급여 자궁동맥색전술치료 특약의 보험기간은 80세 만기입니다.

- ※ 보험기간, 납입기간, 가입나이, 납입주기, 가입년도 등 계약인수관련 사항은 회사가 별도로 정한 기준에 따라 제한될 수 있습니다.
- ※ 특약의 납입기간, 납입주기, 가입나이, 보험기간은 주계약 가입기준 이내로 해야 합니다.
- ※ 갱신계약의 보험기간은 최초계약과 동일합니다. 단, 갱신일로부터 최종 갱신계약의 보험기간 만료일까지가 최초 계약의 보험기간(10년 또는 20년) 미만일 경우에는 갱신일로부터 최종 갱신계약의 보험기간 만료일까지를 특약의 보험기간으로 합니다.
- ※ 고령금융소비자에게 상품 안내 시 상품을 충분히 이해할 수 있도록 쉬운 용어로 천천히 설명하여 주시기 바랍니다.
- ※ 간편심사형 상품은 일반심사보험 대비 보험료가 다소 높습니다. 의사의 건강검진을 받거나 일반계약심사를 할 경우 이보험보다 저렴한 일반심사보험에 가입할 수 있습니다. (다만, 일반심사보험의 경우 건강상태나 가입나이에 따라 가입이 제한될 수 있으며 보장하는 담보에는 차이가 있을 수 있습니다.)
- ※ 갱신형 상품은 갱신 시 보험료가 인상될 수 있습니다.

※ 이 보험상품은 보장성보험(사망을 보장하는 종신보험)으로 은행의 예·적금과는 다른 상품이며 저축(연금) 목적에는 적합하지 않습니다.

판매자 및 설계사
교육용

※ 상품에 관한 자세한 사항은 반드시 해당 약관 및 상품설명서를 확인하시기 바랍니다.
※ 본 자료는 설계사교육용으로 제작된 자료로서 모집용으로 사용 시 「금융소비자보호법」 등 관련 법령에 의해 처벌될 수 있습니다.
준법감시인확인필 : GSM-2511003-1(2025.11.26~2026.11.25) · 고객제시불가 · 분리(납장) 사용 불가

KB라이프 딱좋은 요즘 건강 KB카드

건강보험 보험료 할인! 병원·약국 사용액 청구할인!
캐시백과 헬스케어서비스까지!!

KB라이프 건강보험 자동납부
24개월 동안

최대
408,000원
할인!!



KB 딱좋은 요즘 건강 KB 카드 ▲
자세히 보기



▲ 추가할인 프로모션 내용
자세히 보기



상품 기본 혜택 및 프로모션 내용

24개월 동안 보험료 월 최대 17,000원 할인

- 대상 : KB라이프 딱좋은 요즘 건강 KB카드 고객
- 기간 : 2025. 12. 1 ~ 2025. 12. 31
- ※ KB라이프 딱좋은 요즘 건강 KB카드 전월이용 실적 20만원 이상 충족 시 할인(프로모션)
- ※ 대상카드로 KB라이프생명 최초 자동납부 승인시 적용
- ※ 자동납부는 행사기간 다음달까지 카드 승인되어야 하며, 추가 청구할인은 행사기간 다음달 부터 적용 (2025년 12월 행사 기준 2026년 1월 납부분부터 적용)
- ※ 추가할인은 전월 이용실적별 기본 혜택 금액을 초과하는 경우에만 제공 (예시, 전월 이용실적이 20만원 이상인 경우 보험료 8,000원 초과 결제 건에 대해서만 추가할인 적용)

전월이용실적	보험료 자동납부 할인(기본혜택)	추가할인 (24개월 프로모션)	혜택 합계
20만원 이상	없음	8,000원	8,000원
40만원 이상	5,000원	+ 7,000원	12,000원
80만원 이상	8,000원	+ 9,000원	17,000원

상품 기본 혜택

병원/약국 월 **최대 5,000원** 청구 할인

- 전월 실적 40만원 이상 시, 5%(월 최대 5천원) 할인

*** KB 국민카드**

여신금융협회 심의필 제2025-C1g-14453호(2025.09.26~2026.09.25)

판매자 및 설계사
교육용

※ 상품에 관한 자세한 사항은 반드시 해당 약관 및 상품설명서를 확인하시기 바랍니다.
※ 본 자료는 설계사교육용으로 제작된 자료로서 모집용으로 사용 시 「금융소비자보호법」 등 관련 법령에 의해 처벌될 수 있습니다.
준법감시인확인필 : GSM-2511003-1(2025.11.26~2026.11.25) · 고객제시불가 · 분리(날장) 사용 불가

KB라이프 프로모션

맞춤형 건강상담 헬스케어서비스 제공

- 대상 : KB 딱좋은 건강보험 가입 후
「딱좋은 요즘 건강 KB카드」로 보험료를 납부한 고객
※ 마케팅 활용 및 광고성 정보 수신 동의(SMS) 필수
 - 서비스 신청기간 : 2025. 8. 25 ~ 2026. 8. 24
 - 서비스 제공기간 : 서비스 개시일로부터 2년간
 - 주요제공 서비스
 - ① 24시간 365일 전문의료진 건강상담 ③ 주요질환 자가체크 서비스
 - ② 전문의료진 안내 및 진료예약 대행 ④ 뇌 인지 기능 향상 프로그램
 - 서비스 문의/이용 : AAI헬스케어 KB라이프 전용 콜센터 (02)3449-3541
- ※ 헬스케어서비스 제공 대상 고객에게는 문자(SMS)로 서비스 신청 링크가 발송됩니다.



연회비

구분	국내 / 국내외겸용(Master)	구분	국내 / 국내외겸용(Master)
일반카드	2만원	모바일 단독카드	1만4천원

전월 이용실적 제외 대상

- 건강보험료 자동납부 및 병원/약국업종 할인금액(해당 이용금액 전체), 단기카드대출(현금서비스), 장기카드대출(카드론), 상품권 및 선불카드(선불전자지급수단 포함) 구입·충전 금액, 아파트관리비, 유치원/초·중·고 학교 납입금 전체, 정부지원금(보육료/유치원보조비/바우처 이용금액 등), 대학(원)등록금, 국세, 지방세, 공과금(전기/수도 등), 4대사회보험료(건강/연금/고용/산재), 각종 수수료 및 이자, 연체료, 연회비, 무승인전표(교통요금/자판기/터널통행료/항공기내 이용 등), 취소금액

【연체이자율】

- 회원별/이용상품별 정상이자율 + 3%p, 최고 연 20% 이내
- * 단, 연체 발생 시점에 정상 이자율이 없는 경우, 아래와 같이 적용
 - 일시불 거래 연체시 : 거래발생 시점의 최소기간(2개월) 유이자할부 수수료를 적용
 - 무이자할부 거래 연체시 : 거래발생 시점의 동일한 할부 계약기간의 유이자 할부수수료를 적용
- 상환능력에 비해 신용카드 사용금액이 과도할 경우 귀하의 개인신용평점이 하락할 수 있습니다.

- 개인신용평점 하락 시 금융거래 관련된 불이익이 발생할 수 있습니다.
- 일정기간 원리금을 연체할 경우, 모든 원리금을 변제할 의무가 발생할 수 있습니다.
- 카드 신청 전 상품설명서와 약관을 반드시 확인하시기 바랍니다.
- 금융소비자는 금소법 제19조 제1항에 따라 해당상품 또는 서비스에 대하여 설명을 받을 권리가 있으며, 그 설명을 듣고 내용을 충분히 이해한 후 거래하시기 바랍니다.
- 신용카드 발급이 부적정한 경우(연체금 보유, 개인신용평점 낮음 등) 카드 발급이 제한될 수 있습니다.
- 카드이용대금과 이에 수반되는 모든 수수료를 지정된 대금 결제일에 상환합니다.

상품/이벤트 관련 세부 문의 : 국민카드 홈페이지(www.kbcard.com) 또는 고객센터(1588-1688)

보험료 자동납부 관련 문의 : KB라이프 고객센터(1588-3374)

여신금융협회 심의필 제2025-C1g-14453호(2025.09.26~2026.09.25)

KB 트리플 레벨업 연금보험

※ 보증형에 한함

불확실한 세상, “7년·10년 연금개시 시점”
트리플 레벨업 보증으로 확실하게!

0세부터 미리 준비

✓ 가입 나이

0세~70세까지

부담없는 보험료

✓ 5년납 30만원

✓ 7년납 20만원

✓ **10년납 10만원**

다양한 연금 수령방법

✓ 종신연금형

✓ 확정연금형

✓ 상속연금형

편리한 자금 운용

✓ 추가납입

✓ 중도인출

✓ 보험계약대출

※ 이 상품은 연금보험으로 은행의 예·적금 및 연금저축 등과는 다른 상품입니다.

판매자 및 설계사
교육용

※ 상품에 관한 자세한 사항은 반드시 해당 약관 및 상품설명서를 확인하시기 바랍니다.

※ 본 자료는 설계사교육용으로 제작된 자료로서 모집용으로 사용 시 「금융소비자보호법」 등 관련 법령에 의해 처벌될 수 있습니다.

준법감시인확인필 : GSM-2511003-1(2025.11.26~2026.11.25) · 고객제시불가 · 분리(날장) 사용 불가

장기 유지할수록 연금재원이 증가하는 스마트한 KB라이프의 연금보험

KB 트리플 레벨업 연금보험

무배당

※ 보증형에 한함

가입안내

구분	내용		
가입나이	0~70세	연금개시나이	45~85세
최소거치기간	5년납 10년 / 7년납 8년 / 10년납 5년(제1보험기간 : 15년 이상)		
최소보험료	5년납 30만원 / 7년납 20만원 / 10년납 10만원		

※ 고령 금융소비자에 대한 금융상품 상담 및 판매 시 고령 금융소비자가 내용을 쉽게 인지할 수 있도록 가급적 쉬운 용어 느린 속도로 설명해야 하며, 고령 금융소비자에 대하여 원금손실 가능성, 손실 가능 범위, 중도해지 시의 불이익 사항을 우선적으로 설명하고 반드시 그 이해 여부를 확인해야 합니다.

해약환급금 예시표

[기준] 40세, 남자, 보증형, 보험료 50만원, 월납, 10년납, 60세 연금개시 / 단위: 천원

경과기간	납입보험료 누계(A)	최저보증이율 가정 시		평균 공시이율(2.75%) 혹은 공시 이율(2.45%) 중 작은 금액기준		공시이율 가정(2.45%) 기준	
		해약환급금 (B)	해약환급률 (B/A)	해약환급금 (C)	해약환급률 (C/A)	해약환급금 (D)	해약환급률 (D/A)
1년	6,000	1,049	17.5%	1,068	17.8%	1,068	17.8%
3년	18,000	5,169	28.7%	5,310	29.5%	5,310	29.5%
5년	30,000	9,253	30.8%	9,628	32.1%	9,628	32.1%
7년	42,000	42,000	100.0%	42,000	100.0%	42,000	100.0%
10년	60,000	72,000	120.0%	72,000	120.0%	72,000	120.0%
15년	60,000	68,385	114.0%	75,291	125.5%	75,291	125.5%
20년	60,000	64,942	108.2%	78,741	131.2%	78,741	131.2%
연금개시시점 계약자적립액		84,000		84,000		84,000	

※ 이 보험계약을 중도 해지할 경우 해약환급금은 납입한 보험료에서 경과된 기간의 위험보험료, 계약체결·유지비용, 최저사망적립액 및 트리플 레벨업 보증비용, 해약공제금액 등이 차감되므로 납입보험료보다 적거나 없을 수도 있습니다.

※ 상기 예시금액은 최저보증이율, 평균 공시이율(감독원장이 정하는 바에 따라 산정한 전체 보험회사의 공시이율 평균으로 이 계약 체결시점의 이율을 기준으로 함), 25.11월 공시이율(연복리 2.45%)을 기준으로 계산된 금액입니다. 단, 평균공시이율은 판매시점의 공시이율을 한도로 합니다.

※ 공시이율은 매 1개월마다 변동될 수 있으며, 25.11월 공시이율은 2.45%입니다. 최저보증이율은 계약 후 경과기간 5년 미만은 1.0%, 5년 이상 10년 미만은 0.75%, 10년 이상은 0.5%입니다.

※ 실제 해약환급금은 공시이율을 적용하여 계산되며, 공시이율 변동 시 해약환급금도 변동됩니다.

※ 상기 환급률은 트리플 레벨업 보증을 반영한 금액이며, 계약해당일이 도래하기 이전에 해지 시 예시된 금액과 다를 수 있습니다.

다만, 연금을 개시하는 경우에만 연금개시시점 트리플 레벨업 보증을 해드리므로 연금개시시점 해약환급금 및 해약환급률은 보증되기 전 금액입니다.

※ 상기 예시된 금액 및 환급률 등이 미래의 수익을 보장하는 것은 아닙니다. 상기 금액은 세전기준입니다.

※ 이 상품은 연금보험으로 은행의 예·적금 및 연금저축 등과는 다른 상품입니다.

※ 이 상품은 트리플 보증을 위한 보증 비용이 발생합니다.

판매자 및 설계사
교육용

※ 상품에 관한 자세한 사항은 반드시 해당 약관 및 상품설명서를 확인하시기 바랍니다.

※ 본 자료는 설계사교육용으로 제작된 자료로서 모집용으로 사용 시 「금융소비자보호법」 등 관련 법령에 의해 처벌될 수 있습니다.

준법감시인확인필 : GSM-2511003-1(2025.11.26~2026.11.25) · 고객제시불가 · 분리(납장) 사용 불가

KB 7년의약속 **플러스** 평생종신보험

라이프 사이클에 맞춰 보험도 달라진다!
보험가입 7년이면 환급률이 100%가 된다!

※ 가입 후 계약일로부터 만 3년이 지난 계약해당일 전일 이내 중도해지 시 해약환급금이 없습니다.

장기유지보너스

- ☑ 보험계약일로부터
10년이상 경과시
월계약 해당일에

장기유지보너스 지급!

보험료 선납

- ☑ 6개월(당월분 제외) 이내
보험료 선납 가능!

추가납입

- ☑ 연금전환 후 거치 및 연금
개시시점 2년 이전까지
기본보험료의 200% 이내

추가납입 가능!

※ 기본보험료 : 전환전 계약의 전환금액

라이프사이클 연금전환

- ☑ 보험 가입 후 7년 경과 시
연금 전환 가능!

※ 이 상품은 사망을 보장하는 보장성상품이므로 납입보험료 수준이 낮거나
보험료 납입중지 및 중도인출 해당 기능이 있는 경우 등으로 인하여
연금전환 시 전환시점의 계약자 적립액이 적은 경우 또는 공시이율리
하락하는 경우에는 지급되는 연금액이 충분하지 않을 수 있습니다.

※ 이 보험상품은 보장성보험(사망을 보장하는 종신보험)으로 은행의 예·적금과는 다른 상품이며 저축(연금) 목적에는 적합하지 않습니다.

판매자 및 설계사
교육용

※ 상품에 관한 자세한 사항은 반드시 해당 약관 및 상품설명서를 확인하시기 바랍니다.

※ 본 자료는 설계사교육용으로 제작된 자료로서 모집용으로 사용 시 「금융소비자보호법」 등 관련 법령에 의해 처벌될 수 있습니다.

준법감시인확인필 : GSM-2511003-1(2025.11.26~2026.11.25) · 고객제시불가 · 분리(날장) 사용 불가

라이프사이클 연금전환을 통해 가입 후 7년 시점에 연금으로 전환 가능한

KB 7년의약속 플러스 평생종신보험

무배당

가입안내

구분	내용	
보험기간	종신	
가입나이	일반심사형: (남)만 15세 ~ 65세 / (여)만 15세 ~ 67세	간편심사형: (남)30세 ~ 65세 / (여)30세 ~ 67세
가입금액	일반심사형: 1천만원 이상	간편심사형: 1천만원 이상 10억원 이하

※ 고령 금융소비자에 대한 금융상품 상담 및 판매 시 고령 금융소비자가 내용을 쉽게 인지할 수 있도록 가급적 쉬운 용어 느린 속도로 설명해야 하며, 고령 금융소비자에 대하여 원금손실 가능성, 손실 가능 범위, 중도해지 시의 불이익 사항을 우선적으로 설명하고 반드시 그 이해 여부를 확인해야 합니다.

※ 간편심사형 상품은 일반심사보험 대비 보험료가 다소 높습니다. 의사의 건강검진을 받거나 일반계약심사를 할 경우 이보험보다 저렴한 일반심사보험에 가입할 수 있습니다. (다만, 일반심사보험의 경우 건강상태나 가입나이에 따라 가입이 제한될 수 있으며 보장하는 담보에는 차이가 있을 수 있습니다.)

장기유지보너스

장기유지보너스 발생일	장기유지보너스 금액
계약일로부터 10년 경과시점의 월계약해당일	12 × 10년 × 주계약보험료 × 7%

※ 장기유지보너스 발생 후 적립액은 장기유지보너스 발생일로부터 2.0%를 연단위 복리로 일자 계산하여 부리·적립

보험료 예시표

[기준] 가입금액 3,000만원, 남자, 20년납, 월납 / 단위: 원

구분	40세	50세	60세
일반심사형	240,900	252,900	297,000
간편심사형	245,100	254,700	306,900

해약환급금 예시표

[기준] 남자, 40세, 종신, 20년납, 월납, 주계약 보험가입금액 2천만원(보험료 : 163,400원, 간편심사형) / 단위: 원

구분	납입보험료	사망보험금	해약환급금	환급률
1년	1,960,800	20,000,000	-	0.00%
3년	5,882,400	20,000,000	-	0.00%
5년	9,804,000	20,000,000	4,902,000	50.00%
7년	13,725,600	20,000,000	13,725,600	100.00%
10년	19,608,000	27,451,200	20,980,560	107.00%
20년	39,216,000	53,830,423	40,889,143	104.27%

※ 해약환급금 일부지급형은 보험기간 중 계약이 해지될 경우 표준형의 해약환급금 대비 적은 해약환급금을 지급하는 대신 표준형보다 낮은 보험료로 가입할 수 있도록 상품입니다.

※ 이 보험계약을 중도 해지할 경우 해약환급금은 이미 납입한 보험료에서 경과된 기간의 위험보험료, 계약체결·유지비용, 해약공제금액 등이 차감되므로 납입보험료보다 적거나 없을 수 있습니다.

※ 가입 후 계약일로부터 만 3년이 지난 계약해당일 전일 이내 중도해지 시 해약환급금이 없습니다.

※ 계약일로부터 2년 미만의 기간 중에 재해 이외의 원인으로 사망할 경우 사망 당시의 기본사망보험금의 50%에 해당하는 금액을 사망보험금으로 지급합니다.

※ 이 보험의 주계약의 보험료 및 계약자적립액 산출에 적용되는 이율은 10년 이내 연복리 3.0%, 10년 초과 연복리 2.0%이며보험기간 중 확정 적용됩니다.

※ 상기 예시된 금액 및 환급률 등이 미래의 수익을 보장하는 것은 아닙니다. 상기 금액은 세전기준입니다.

※ 이 보험상품은 보장성보험(사망을 보장하는 종신보험)으로 은행의 예·적금과는 다른 상품이며 저축(연금) 목적에는 적합하지 않습니다.

판매자 및 설계사
교육용

※ 상품에 관한 자세한 사항은 반드시 해당 약관 및 상품설명서를 확인하시기 바랍니다.

※ 본 자료는 설계사교육용으로 제작된 자료로서 모집용으로 사용 시 「금융소비자보호법」 등 관련 법령에 의해 처벌될 수 있습니다.

준법감시인확인필 : GSM-2511003-1(2025.11.26~2026.11.25) · 고객제시불가 · 분리(납장) 사용 불가

KB **더블업** 역모기지 중신보험

라이프 사이클에 맞춰 보험도 달라진다!

2배 지급

☑ 암* 진단 후

- 사망시 사망보험금 가입금액의 2배로 지급
- 2배로 증가된 역모기지 지급액 치료비 활용 가능

* 암(기타피부암, 중증갑상선암 이외의 갑상선암, 대장점막내암 제외),
면책기간 90일

역모기지 지급옵션

☑ 다양한 역모기지 지급옵션

복수선택 가능

고령자/유병자 가입

☑ 간편 심사형

고령자 및 유병자 가입 가능

※ 간편심사형 상품은 일반심사보험 대비 보험료가 다소 높습니다.
의사의 건강검진을 받거나 일반계약심사를 할 경우 이보험보다
저렴한 일반심사보험에 가입할 수 있습니다. (다만, 일반심사보험의
경우 건강상태나 가입나이에 따라 가입이 제한될 수 있으며
보장하는 담보에는 차이가 있을 수 있습니다.)

보험료 납입면제

☑ 일반심사형에

한해 보험료 납입면제
특약 부가 가능

※ 암보장개시일 이후에 암(기타피부암, 중증갑상선암 이외의 갑상선암,
대장점막내암 제외)으로 진단확정 또는 보험기간 중에 뇌출혈,
급성심근경색증으로 진단 확정 시 차회 이후 보험료 납입 면제

※ 이 보험상품은 보장성보험(사망을 보장하는 종신보험)으로 은행의 예·적금과는 다른 상품이며 저축(연금) 목적에는 적합하지 않습니다.

판매자 및 설계사
교육용

※ 상품에 관한 자세한 사항은 반드시 해당 약관 및 상품설명서를 확인하시기 바랍니다.

※ 본 자료는 설계사교육용으로 제작된 자료로서 모집용으로 사용 시 「금융소비자보호법」 등 관련 법령에 의해 처벌될 수 있습니다.

준법감시인확인필 : GSM-2511003-1(2025.11.26~2026.11.25) · 고객제시불가 · 분리(납장) 사용 불가

건강보장은 물론 가족보장까지 되는 종신보험!

KB 더블업 역모기지 종신보험

무배당

가입안내

구분	내용	
보험기간	종신	
납입기간	5년, 10년, 15년, 20년, 25년, 30년납	
가입나이	일반심사형: 만 15세 ~ 최대 75세	간편심사형: 30세 ~ 최대 75세

보험료 예시표

[기준] 주계약보험가입금액 1억원, 종신, 20년납, 월납 / 단위: 원

구분	30세		40세		50세	
	남자	여자	남자	여자	남자	여자
일반심사형	233,000	201,000	299,000	254,000	389,000	319,000
간편심사형	261,000	226,000	334,000	287,000	438,000	361,000

- ※ 간편심사형 상품은 일반심사보험 대비 보험료가 다소 높습니다. 의사의 건강검진을 받거나 일반계약심사를 할 경우 이 보험보다 저렴한 일반심사보험에 가입할 수 있습니다. (다만, 일반심사보험의 경우 건강상태나 가입나이에 따라 가입이 제한될 수 있으며 보장하는 담보에는 차이가 있을 수 있습니다.)
- ※ 예시된 보험료는 가입나이, 성별, 납입기간 등에 따라 달라질 수 있습니다.
- ※ 보험기간, 납입기간, 가입나이, 납입주기, 가입한도 등 계약인수 관련사항은 회사가 별도로 정한 기준에 따라 제한될 수 있습니다.
- ※ 고령금융소비자에게 상품 안내 시 상품을 충분히 이해할 수 있도록 쉬운 용어로 천천히 설명하여 주시기 바랍니다.

해약환급금 예시표

[기준] 주계약 보험가입금액 1억원, 남자40세, 20년납, 종신, 월납(해약환급금 미지급형, 보험료: 299,000원, 일반심사형 / 단위: 원

구분	납입보험료	사망보험금	해약환급금	환급률
1년	3,588,000	100,000,000	-	0.00%
3년	10,764,000	100,000,000	-	0.00%
5년	17,940,000	100,000,000	-	0.00%
7년	25,116,000	100,000,000	-	0.00%
10년	35,880,000	100,000,000	-	0.00%
20년	71,760,000	100,000,000	38,109,000	53.11%

- ※ 해약환급금 미지급형의 해약환급금은 보험료 납입기간 중 계약이 해지될 경우 해약환급금이 없으며, 보험료 납입이 완료되고 보험료 납입기간이 경과한 이후에 계약이 해지될 경우에는 표준형 해약환급금 대비 적은 해약환급금을 지급하는 대신 표준형보다 낮은 보험료로 가입할 수 있도록 한 상품입니다. 단, 표준형은 비교 안내만을 위한 상품으로 실제 가입할 수 없습니다.
- ※ 이 보험계약을 중도 해지할 경우 해약환급금은 이미 납입한 보험료에서 경과된 기간의 위험보험료, 계약체결·유지비용, 해약공제금액 등이 차감되므로 납입보험료보다 적거나 없을 수 있습니다.
- ※ 상기 예시는 암으로 진단확정되기 이전으로 암보장개시일 이후에 암(기타피부암, 중증갑상선암 이외의 갑상선암 및 대장점막내암 제외)으로 진단확정되고 그 이후에 사망한 경우 사망보험금이 달라지므로 해약환급금이 진단확정되기 전과 상이할 수 있습니다.
- ※ 이 보험의 주계약 보험료 및 계약자적립액 산출에 적용되는 이율은 연복리 2.50%입니다.
- ※ 상기 예시된 금액 및 환급률 등이 미래의 수익을 보장하지 않습니다. 상기 금액은 세전 기준입니다.

※ 이 보험상품은 보장성보험(사망을 보장하는 종신보험)으로 은행의 예·적금과는 다른 상품이며 저축(연금) 목적에는 적합하지 않습니다.

판매자 및 설계사
교육용

※ 상품에 관한 자세한 사항은 반드시 해당 약관 및 상품설명서를 확인하시기 바랍니다.
※ 본 자료는 설계사교육용으로 제작된 자료로서 모집용으로 사용 시 「금융소비자보호법」 등 관련 법령에 의해 처벌될 수 있습니다.
준법감시인확인필 : GSM-2511003-1(2025.11.26~2026.11.25) · 고객제시불가 · 분리(납장) 사용 불가

KB라이프 상품 라인업

상품명		KB 트리플 레벨업 연금보험 무배당 (보증형/미보증형)			KB 7년의약속 플러스 평생종신보험 무배당 (일반심사형/간편심사형) (해약환급금 일부지급형)		KB더블업 역모기지 종신보험 무배당 (일반심사형/간편심사형) (해약환급금 미지급형)		
보험기간		연금 개시전	보장개시일부터연금지급 개시 계약해당일 전일까지			종신		종신	
		연금 개시후	연금지급개시 계약해당일부터 종신 까지(확정연금형의 경우 최종연금지급일까지)						
납기		5년, 7년, 10년납			20년납		5년, 10년, 15년, 20년, 25년, 30년납		
가입 나이		0~70세			일반심사형 만15~65세(남)/ 만15세~67세(여) 간편심사형 30세~65세(남)/ 30~67세(여)		일반심사형 만15세~69세(남)/ 만15세~75세(여) 간편심사형 30세~64세(남)/ 30세~75세(여)		
최소 보험료/ 최소 가입금액		[최소 보험료] 5년납 30만원 7년납 20만원 10년납 10만원			[최소 가입금액] 일반심사형 최소 1천만원 이상 간편심사형 최소 1천만원 이상 10억원 이하		[최소 가입금액] 일반심사형 최소 3천만원 이상 6억원 이하 간편심사형 최소 3천만원 이상 3억원 이하		
적용 이율		- 적립금 부리아이율(공시아이율) 25년 11월 2.45% 기준 - 최저보증이율 5년 이내 1.00% / 10년 이내 0.75% / 10년 이후 0.50%			(예정이율) 10년 이내 3.0%, 10년 이후 2.0%		(예정이율) 2.50%		
경과 기간별 해약 환급률	기 준	보증형, 남자, 40세, 60세 연금개시, 월납 50만원 ※ 공시아이율 2.45% 기준			해약환급금 일부지급형, 간편심사형, 남자, 40세, 가입금액 2천만원, 월납 163,400원		해약환급금 미지급형, 일반심사형, 남자, 40세, 가입금액 1억원, 월납 299,000원		
		5년 납	7년 납	10년 납	20년납		20년납		
	1년	31.9%	29.0%	17.8%	-		-		
	3년	41.7%	40.5%	29.5%	-		-		
	5년	44.0%	43.2%	32.1%	50.00%		-		
	7년	100.0%	100.0%	100.0%	100.00%		-		
	10년	130.0%	125.0%	120.0%	107.00%		-		
	20년	141.6%	136.5%	131.5%	104.27%		53.11%		

※ 보험계약을 중도 해지할 경우 해약환급금은 납입한 보험료에서 경과된 기간의 위험보험료, 계약체결·유지비용, 해약공제금액, (KB 트리플 레벨업 연금보험의 경우)

보증비용 등이 차감되므로 납입보험료보다 적거나 없을 수도 있습니다.

※ 상기 예시된 금액 및 환급률은 7년 및 10년 경과 시점의 트리플 레벨업 보증을 반영한 금액이며, 계약해당일이 도래하기 이전에 해지 시 예시된 금액과 다를 수 있습니다.
다만, 연금개시시점 트리플 레벨업 보증을 연금을 개시하는 경우에 한하여 보증해드리므로, 연금개시시점 트리플 레벨업 보증을 반영하기 전 금액입니다.(보증형에 한함)



소비자보호 News letter 25.09

박람회에서 가입하는 보험, 한번 더 생각해 보세요.

육아, 결혼, 반려동물 등 박람회에 방문하였다가 현장에서 보험 상품 불완전 판매를 당했다는 민원이 꾸준히 접수되고 있어 소비자 경보 주의(2025-20호)를 발령합니다.

1. '박람회 현장' 보험상품 영업 방식

- ① (부스로 유인) 박람회마다 보험 상품 판매 부스 1~2개를 설치하여, 아기용품*을 선물로 준다거나 재테크 상담을 해준다며 부스로 유인
*아기 칫솔, 아기 손수건 등
◦ 해당 부스는 보험 회사 또는 보험대리점에서 설치한 것으로, 소속 설계사 20여명이 보험상품 소개 및 가입 상담 진행
- ② (보험상품 소개) 자리에 착석하면 설계사가 성명, 전화번호 등 개인정보 작성을 요청하고, 보험상품을 소개
◦ 단기납 저해지 종신보험이나 실손·종합보험을 소개하고, 특히 육아박람회의 경우에는 어린이보험(태아보험)모집을 시도
- ③ (계약 체결) 가입 의사를 밝히면 그 자리에서 즉시 계약전 알릴 의무 (고지의무)를 포함하여 청약서를 모바일로 작성하고, 해피콜까지 완료

2. 소비자 유의사항

- ① 사전준비 부족
결혼, 육아 등 정보를 얻으려는 박람회 방문객이 필요한 보험에 대한 사전지식 없이 현장에서 보험상품 가입 여부를 즉석으로 판단
- ② 상품이해 미흡
여러 부스에 방문하는 방문객으로서는 약관·상품설명서를 충분히 읽을 시간이나 필요한 특약에 적절히 가입되었는지 확인할 시간이 부족
- ③ 체결절차 부실화
보험상품에 대한 이해도가 낮은 경우 고지의무 사항 등을 직접 판단하여 작성하기 보다는 설계사의 설명 등에 의존하여 청약서에 기재

3. 불완전 판매 민원 접수 사례

◦ 상품이해 미흡

- 민원 사례 -

내가 낸 보험료에 계속 이자가 복리로 붙는 구조라고 설명했어요. 그런데 알고보니까 사업비라는 게 있어서, 내가 낸 보험료에서 사업비 등 비용을 차감한 후 남은 금액에 이자가 붙는 것이더라고요... 설계사랑 얘기할 때는 이런 설명이 없었어요.

제가 조산 위험이 높아서 조산을 충분히 대비할 수 있도록 최대한 특약 많이 넣어서 태아보험을 설계해달라고 했어요... 그런데 나중에 출산 후에 찾아보니 조산 위험 대비에 가장 기본적인 '저체중아 입원일당' 같은 것도 하나도 없더라고요.. 이미 출산 한 후여서 무를 수도 없고..

※ 주의사항

보험 모집 시 약관과 상품설명서를 근거로 충분히 고객에게 안내한 수 가입 권유, [보장성] 상품의 주요사항을 설명하고 [저축성] 상품과 혼동하지 않도록 강조.

◦ 해피콜 답변 유도

- 민원 사례 -

F<설계사> "모바일 해피콜 진행하기 누르세요. 나중에 하는 것보다 지금 여기서 하시는 게 편하니까, '예' 누르고 넘어가시면 돼요"

F<설계사> "핸드폰 저 주시면 제가 대신 해드릴게요"

F<설계사> "선택지가 2개면 1번이 답이고, 선택지가 3개면 2번이 답이에요.."

※ 주의사항

해피콜은 분쟁 시 중요한 증거력이 인정되는 자료로 답변 유도는 민원 검토시 중점적으로 사실 확인이 진행되는 사안임. 해피콜 답변 유도 또는 모바일 해피콜 대신 수행 금지



GA채널 카카오톡 챗봇

고객센터

**1588-3374**

해피콜 발신번호 1588-3374 헬스데스크 (업무) 1899-3800 (전산) 1899-3899

설계사이트 sfa.kblife.co.kr 홈페이지 www.kblife.co.kr

제지급, 계약변경신청, 보험금청구 등

공양식 및 작성예시 다운 방법

※ KB라이프생명 홈페이지(www.kblife.co.kr) 접속

등기우편

(06253) 서울 강남구 강남대로 298
(역삼동, KB라이프타워) 2층 고객플라자

매뉴얼 및 자료 확인 방법

설계사이트(sfa.kblife.co.kr) →
교육실 → 자료실다운로드
가능항목

[제지급] 보험계약대출, 해약, 중도인출, 연금신청, 만기/분할 보험금

[계약변경신청] 계약자, 수익자변경(개인 / 법인) 감액, 납기 변경, 성명/주민번호/피보험자 직무변경 등

* 보험금청구는 홈페이지 고객센터 - 보험금 청구 안내에서 확인 가능



상품에 관한 문의가
있으면 연락 주세요!

판매자 및 설계사
교육용

※ 상품에 관한 자세한 사항은 반드시 해당 약관 및 상품설명서를 확인하시기 바랍니다.

※ 본 자료는 설계사교육용으로 제작된 자료로서 모집용으로 사용 시 「금융소비자보호법」 등 관련 법령에 의해 처벌될 수 있습니다.

준법감시인확인필 : GSM-2511003-1(2025.11.26~2026.11.25) · 고객제시불가 · 분리(날장) 사용 불가