

Fubon Hyundai Life

December
2025

12월 2일 CM채널 푸본현대 연금보험 스피드 출시



푸본현대 건강보험
마이픽
(2504)

MAX 종신보험
세븐 하이픽
(2505)

MAX 종신보험
원픽
(2504)

* 모집인 교육용 자료로 고객 및 제3자에게 무단 배포, 공개, 전달하는 행위를 금지합니다.

*GA운영팀-2025-072 | 상품 2511-C001 | 소보험약-25112703 | 준법감시 SA 2025-247(2025.11.28~상품 개정 전일까지)

모집인 교육용

목 차

푸본현대생명 소식지

01. 12월 이슈사항	-----	p.3
02. 중장기납 종신보험		
- MAX 종신보험 세븐 하이픽	-----	p.6
03. 종신보험		
- MAX 종신보험 원픽	-----	p.11
04. 건강보험 HOT		
- 푸본현대 건강보험 마이픽	-----	p.15
05. 경영인정기보험		
- MAX 경영인 정기보험 탑픽II	-----	p.23
07. 푸본안내사항		
- 영업일정표 및 카카오톡 채널 등	-----	p.25

* 모집인 교육용 자료로 고객 및 제3자에게 무단 배포, 공개, 전달하는 행위를 금지합니다.

*GA운영팀-2025-072 | 상품 2511-C001 | 소보협약-25112703 | 준법감시 SA 2025-247(2025.11.28~상품 개정 전일까지)

모집인 교육용

푸본현대생명 12월 이슈

감사
Event

푸본현대생명, GA설계사도 가입할 수 있는 특판 연금 출시

CM채널 푸본현대 연금보험 스피드 무배당(2512)

5년

최저환급률 보증

113.5%

3년납 5년시점

10만원

최소 보험료

60세 미만

*연금액강화형

납입기간	3년납	5년납
3년	93.1%	89.8%
5년	113.5%	109.5%
10년	122.7%	120.0%

하락
예정

2026년 1월 환급률 하락 예정

12월 현재
전연령 원픽 환급률

122.6%

5년납 기준

*상기 내용은 요약된 자료로 보험계약 체결 전 반드시 약관 및 상품설명서를 확인하시기 바랍니다.

*모집인 교육용 자료로 고객 및 제3자에게 무단 배포, 공개, 전달하는 행위를 금지합니다.

*GA운영팀-2025-072 | 상품 2511-C001 | 소보험약-25112703 | 준법감시 SA 2025-247(2025.11.28~상품 개정 전일까지)

모집인 교육용

3 / 28

푸본현대 연금보험

스피드

Speed

무배당 (2512)



연금 가입하기

조기 판매
마감될 수 있음

3년납 5년시점 최저보증으로 공시이율이 낮아져도 **113.5%** 보증!

*연금액강화형 가입 시, 일반연금형 x

<환급률 기준 : 40세 남성, 월납입 20만원, 공시이율(2.30%) 가정 시> 11월 기준

납입기간	3년납	5년납
3개월	90.2%	87.0%
1년	91.0%	87.8%
3년	93.1%	89.8%
5년	113.5%	109.5%
10년	122.7%	120.0%
30년	172.1%	176.3%

*상기내용은 요약된 자료로 보험계약 체결 전 반드시 약관 및 상품설명서를 확인하시기 바랍니다.

*모집인 교육용 자료로 고객 및 제3자에게 무단 배포, 공개, 전달하는 행위를 금지합니다.

*GA운영팀-2025-072 | 상품 2511-C001 | 소보험약-25112703 | 준법감시 5A 2025-247(2025.11.28~상품 개정 전일까지)

모집인 교육용

4 / 28

주요 상품 간편심사형 고지사항

상품	고지내용
종신 보험 <div>원픽</div> <div>탑픽II</div> <div>세븐 하이픽</div>	<div>3</div> <p>1. 최근 3개월 이내에 의사로부터 진찰 또는 검사(건강검진 포함)를 통하여 다음의 의료행위를 받은 사실이 있습니까? (예, 아니요)</p> <p>1)질병확정진단 2)질병의심소견 3)입원필요소견 4)수술필요소견 5)추가검사(재검사) 필요 소견</p> <p>*여기서 필요소견 또는 질병의심소견이란 의사가 진단서나 소견서 또는 진료의뢰서 등을 포함하여 서면(전자문서 포함)으로 교부한 경우를 말합니다.</p> <p>*추가검사(재검사)에 대한 정의</p> <p>검사 결과 이상 소견이 확인되어 보다 정확한 진단을 위해 시행한 검사를 의미하며, 병증에 대한 치료 필요 없이 유지되는 상태에서 시행하는 정기검사 또는 추적관찰은 포함하지 않습니다.</p> <div>2</div> <p>2. 최근 2년 이내에 질병이나 사고로 인하여 다음과 같은 의료행위를 받은 사실이 있습니까? (예, 아니요)</p> <p>1)입원 2)수술(제왕절개포함)</p> <div>5</div> <p>3. 최근 5년 이내에 의사로부터 진찰 또는 검사를 통하여 암으로 "진단"받거나 암으로 "입원 또는 수술"을 받은 적이 있습니까? (예, 아니요)</p> <p>(암에는 악성신생물, 백혈병 및 기타혈액종양이 포함됩니다.)</p>
건강 보험 <div>[마이픽]</div> <div>3.2.5</div> <div>3.5.5</div>	<div>3</div> <p>1. 최근 3개월 이내에 의사로부터 진찰 또는 검사(건강검진 포함)를 통하여 다음의 의료행위를 받은 사실이 있습니까? (예, 아니요)</p> <p>1)질병확정진단 2)질병의심소견 3)입원필요소견 4)수술필요소견 5)추가검사(재검사) 필요 소견</p> <p>*여기서 필요소견 또는 질병의심소견이란 의사가 진단서나 소견서 또는 진료의뢰서 등을 포함하여 서면(전자문서 포함)으로 교부한 경우를 말합니다.</p> <p>*추가검사(재검사)에 대한 정의</p> <p>검사 결과 이상 소견이 확인되어 보다 정확한 진단을 위해 시행한 검사를 의미하며, 병증에 대한 치료 필요 없이 유지되는 상태에서 시행하는 정기검사 또는 추적관찰은 포함하지 않습니다.</p> <div>2/5</div> <p>2. 최근 2년(3.2.5) / 5년(3.5.5) 이내에 질병이나 사고로 인하여 다음과 같은 의료행위를 받은 사실이 있습니까? (예, 아니요)</p> <p>1)입원 2)수술(제왕절개포함)</p> <div>5</div> <p>3. 최근 5년 이내에 의사로부터 진찰 또는 검사를 통하여 암으로 "진단"받거나 암으로 "입원 또는 수술"을 받은 적이 있습니까? (예, 아니요)</p> <p>1)암(악성신생물, 백혈병 및 기타혈액종양 포함) 2)협심증 3)심근경색증 4)심장판막증 5)관경회증(관경변증, 관심유증 포함) 6)뇌졸중증(뇌출혈, 뇌경색)</p>

* 상기 내용은 요약된 자료로 보험계약체결 전 반드시 약관 및 상품설명서를 확인하시기 바랍니다.

* 모집인 교육용 자료로 고객 및 제3자에게 무단 배포, 공개, 전달하는 행위를 금지합니다.

*GA운영팀-2025-072 | 상품 2511-C001 | 소보험약-25112703 | 준법감시 5A 2025-247(2025.11.28~상품 개정 전일까지)

모집인 교육용

5 / 28

MAX

종신보험 세븐 하이픽

무배당/해약환급금 일부지급형(2505)

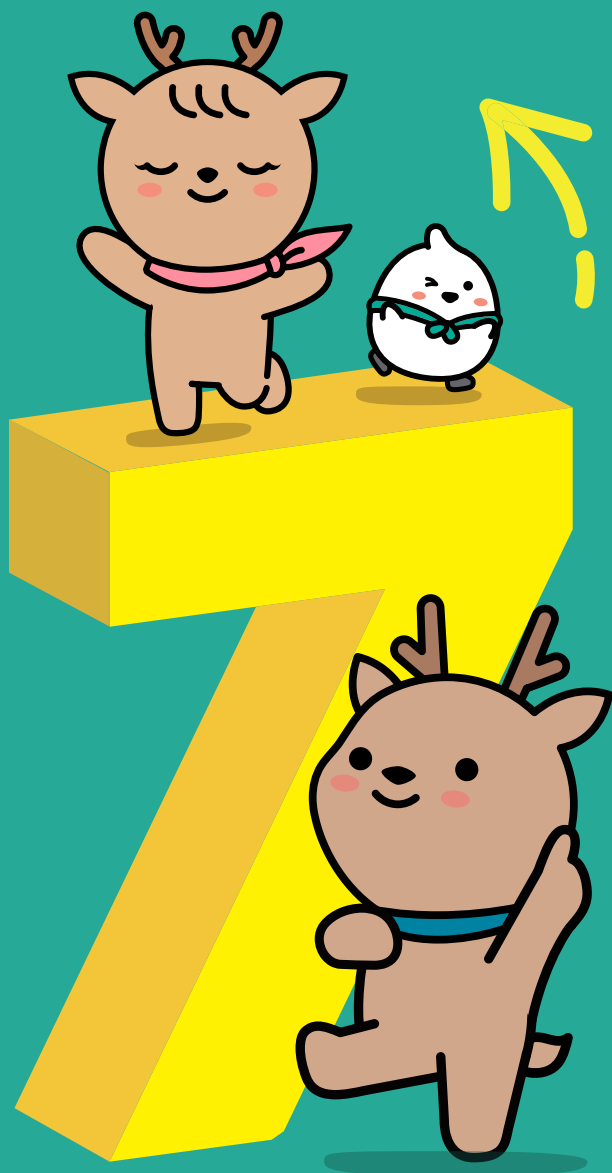

체증형 사망보장

최대 500% 사망보장

(가족보장/상속세 재원 마련)

만족스러운 환급률

7년 시점 해약환급률 100%

10년 시점 해약환급률 107.5%

다양한 활용

연금전환 (7년이후 / 일반, 간편형)

종신전환 (납입기간 이후 / 일반형)

* 체증형 종신보험은 사망보험금이 증가하는 대신 표준형에 비해 보험료가 비쌀 수 있음.

* 상기내용은 요약된 자료로 보험계약체결 전 반드시 약관 및 상품설명서를 확인하시기 바랍니다.

* 모집인 교육용 자료로 고객 및 제3자에게 무단 배포, 공개, 전달하는 행위를 금지합니다.

* GA운영팀-2025-072 | 상품 2511-C001 | 소보험약-25112703 | 준법감시 SA 2025-247(2025.11.28~상품 개정 전일까지)

모집인 교육용

6 / 28

MAX 종신보험 세븐 하이픽

무배당/해약환급금 일부지급형(2505)

보험료 조건표

1종 (일반가입)

기준 : 주계약 가입금액 1천만원 | 단위: 원

나이	20년납	
	남자 (만 15세~61세)	여자 (만 15세~62세)
20	83,900	78,600
30	95,800	89,600
40	109,800	102,900
50	125,400	118,500
54	131,800	125,400

2종 (간편가입)

기준 : 주계약 가입금액 1천만원 | 단위: 원

나이	20년납	
	남자 (만 30세~66세)	여자 (만 30세~65세)
30	107,700	100,000
40	122,200	114,300
50	137,200	130,500
54	142,200	136,800

* 체증형 종신보험은 사망보험금이 증가하는 대신 표준형에 비해 보험료가 비쌀 수 있음.

* 상기 내용은 요약된 자료로 보험계약 체결 전 반드시 약관 및 상품설명서를 확인하시기 바랍니다.

* 모집인 교육용 자료로 고객 및 제3자에게 무단 배포, 공개, 전달하는 행위를 금지합니다.

* GA운영팀-2025-072 | 상품 2511-C001 | 소보험약-25112703 | 준법감시 SA 2025-247(2025.11.28~상품 개정 전일까지)

모집인 교육용

7 / 28

MAX 종신보험 세븐 하이픽

무배당/해약환급금 일부지급형(2505)

7 Point

500%

사망보험금 5년이상부터
20년간 매년 20% 체증

100%

7년이후 전기간
해약환급률 100% 이상

확정이율로 든든하게

10년 이내 2.5%
10년 초과 1.8%

간편심사

병력, 나이 고민없이
간편심사 통과하면 가입가능

연금활용

개시 전 중도인출/추가납입 가능
전환 시 피보험자 변경* 가능

가족보장

종신전환 피보험자 변경*으로
가족의 사망보장 가능

질병 또는 재해로 50% 이상 장해 시, 보험료 납입면제 혜택까지

(간편심사의 경우 재해 50% 이상 시)

*피보험자 변경 : 배우자 또는 자녀 중 1인으로 교체 가능

[참고] 상품도해 (40세 남자, 20년납, 일반가입형, 가입금액 1억 기준)

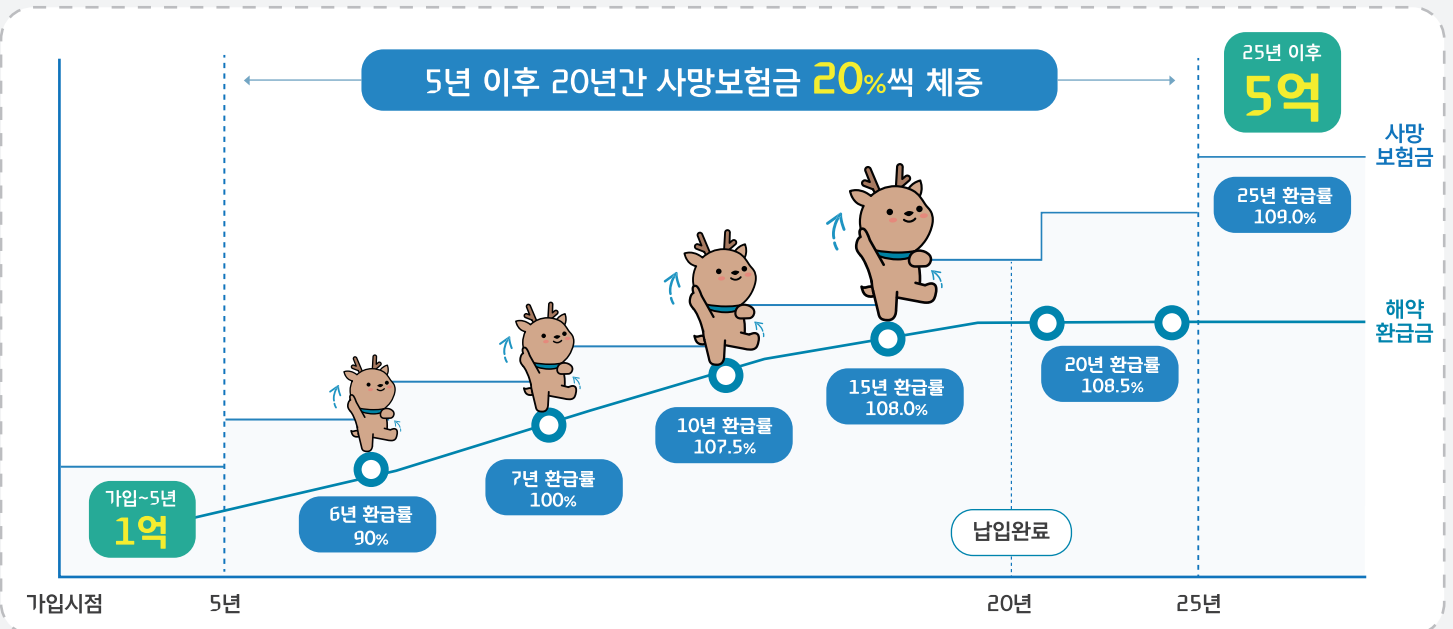

*체증형 종신보험은 사망보험금이 증가하는 대신 표준형에 비해 보험료가 비쌀 수 있음

*상기 내용은 요약된 자료로 보험계약체결 전 반드시 약관 및 상품설명서를 확인하시기 바랍니다.

*모집인 교육용 자료로 고객 및 제3자에게 무단 배포, 공개, 전달하는 행위를 금지합니다.

*GA운영팀-2025-072 | 상품 2511-C001 | 소보험약-25112703 | 준법감시 SA 2025-247(2025.11.28~상품 개정 전일까지)

모집인 교육용

8 / 28

MAX 종신보험 세븐 하이픽

무배당/해약환급금 일부지급형(2505)

나이 상관없이! 일반가입, 간편가입 해약환급률 동일!

해약환급률 예시표

가입금액 1천만원, 20년납 | 단위: 원

구분		일반가입				간편가입			
		월보험료	7년 시점	10년 시점	20년 시점	월보험료	7년 시점	10년 시점	20년 시점
30세	남	95,800	100.0%	107.5%	108.5%	107,700	100.0%	107.5%	108.5%
	여	89,600				100,000			
40세	남	109,800				122,200			
	여	102,900				114,300			
50세	남	125,400				137,200			
	여	118,500				130,500			
60세	남	141,200				148,000			
	여	136,700				144,500			

*중도해지 시 해약환급금이 납입보험료보다 적거나 없을 수 있습니다.

체증형 사망보험금 예시표

40세 남자, 일반가입, 가입금액 1억원 | 단위: 원

경과 기간	납입보험료	사망보험금	해약환급금	환급률
4년	52,704,000	100,000,000	15,811,200	30.0%
5년	65,880,000	100,000,000	39,528,000	60.0%
6년	79,056,000	120,000,000	71,150,400	90.0%
7년	92,232,000	140,000,000	92,232,000	100.0%
10년	131,760,000	200,000,000	141,642,000	107.5%
15년	197,640,000	300,000,000	213,451,200	108.0%
20년	263,520,000	400,000,000	285,919,200	108.5%
25년	263,520,000	500,000,000	287,236,800	109.0%

가입 후 5년 이후부터 20년간 매년 20%씩 체증

* 체증형 종신보험은 사망보험금이 증가하는 대신 표준형에 비해 보험료가 비쌀 수 있음.

* 상기 내용은 요약된 자료로 보험계약 체결 전 반드시 약관 및 상품설명서를 확인하시기 바랍니다.

* 모집인 교육용 자료로 고객 및 제3자에게 무단 배포, 공개, 전달하는 행위를 금지합니다.

*GA운영팀-2025-072 | 상품 2511-C001 | 소보험-25112703 | 준법감시 SA 2025-247(2025.11.28~상품 개정 전일까지)

모집인 교육용

9 / 28

MAX 종신보험 세븐 하이픽

무배당/해약환급금 일부지급형(2505)

세븐 하이픽 상품 개요

구분	일반가입	간편가입
상품유형	해약환급금 일부지급형	
적용이율	10년 이내 2.5% / 10년 초과 1.8%	
보장내용 (사망보험금)	경과기간 별 계단식 사망보험금 체증(5년 이상부터 20년 동안 매년 20% 체증) 25년 이후 가입금액의 500% 보장	
저해약환급금 구조	해약환급금 = 이미 납입한 보험료(기납입보험료) X 해약환급률	
보험기간	종신	
납입기간	20년납	
가입나이	남자 만 15~61세 여자 만 15~62세	남자 30~66세 여자 30~65세
납입면제	질병 및 재해 50% 이상	재해 50% 이상
전환특약	연금전환특약(거치형), 종신회전특약	연금전환특약(거치형)

최대 가입 한도

1,000만원 ~
최대 10억
(일반가입형)

법인 : 500만 ~ **최대 10억**
개인 : 500만 ~ **최대 3억**
(간편가입형)

주요 기능

연금 전환
(7년 이후 / 일반, 간편)

종신 전환
(납입기간 이후 / 일반가입)

* 체증형 종신보험은 사망보험금이 증가하는 대신 표준형에 비해 보험료가 비쌀 수 있음.

* 상기 내용은 요약된 자료로 보험계약 체결 전 반드시 약관 및 상품설명서를 확인하시기 바랍니다.

* 모집인 교육용 자료로 고객 및 제3자에게 무단 배포, 공개, 전달하는 행위를 금지합니다.

* GA운영팀-2025-072 | 상품 2511-C001 | 소보험약-25112703 | 준법감시 SA 2025-247(2025.11.28~상품 개정 전일까지)

모집인 교육용
10 / 28

MAX

종신보험 원픽

무배당/해약환급금 일부지급형(2504)

2026년 1월 환급률 하락 예정

최소가입금액

1,000만원 : 일반

1,000만원 : 간편

5

년납

완납시점

96.9%

10년시점

122.6%

일반 최대가입

남 55세 여 60세

간편 최대가입

남 53세 여 58세

7

년납

완납시점

100%

10년시점

119.4%

일반 최대가입

남 62세 여 66세

간편 최대가입

남 60세 여 65세

* 본 상품은 종신보험(보장성)입니다. 은행의 예 적금과는 다른 상품이며, 저축(연금) 목적에는 적합하지 않습니다.

* 상기내용은 요약된 자료로 보험계약 체결 전 반드시 약관 및 상품설명서를 확인하시기 바랍니다.

* 모집인 교육용 자료로 고객 및 제3자에게 무단 배포, 공개, 전달하는 행위를 금지합니다.

*GA운영팀-2025-072 | 상품 2511-C001 | 소보험약-25112703 | 준법감시 SA 2025-247(2025.11.28~상품 개정 전일까지)

모집인 교육용
11 / 28

MAX 종신보험 원픽

무배당/해약환급금 일부지급형(2504)

보험료 조건표

1종 (일반가입)

기준 : 주계약 가입금액 1천만원 | 단위: 원

나이	5년납		7년납	
	남자 (만 15세~55세)	여자 (만 15세~60세)	남자 (만 15세~62세)	여자 (만 15세~66세)
20	122,800	116,600	91,200	86,600
30	137,000	129,300	101,700	96,000
40	155,000	145,600	115,000	108,000
50	177,600	166,200	131,900	123,300
60	-	176,000	138,500	133,900
66	-	-	-	140,100

2종 (간편가입)

기준 : 주계약 가입금액 1천만원 | 단위: 원

나이	5년납		7년납	
	남자 (만 30세~53세)	여자 (만 30세~58세)	남자 (만 30세~60세)	여자 (만 30세~65세)
30	158,200	154,000	120,200	116,900
40	166,400	161,700	126,500	122,800
50	176,100	170,600	134,000	129,700
60	-	-	143,600	137,800
65	-	-	-	142,900

* 본 상품은 종신보험(보장성)입니다. 은행의 예적금과는 다른 상품이며, 저축(연금) 목적에는 적합하지 않습니다.

* 상기 내용은 요약된 자료로 보험계약 체결 전 반드시 약관 및 상품설명서를 확인하시기 바랍니다.

* 모집인 교육용 자료로 고객 및 제3자에게 무단 배포, 공개, 전달하는 행위를 금지합니다.

* GA운영팀-2025-072 | 상품 2511-C001 | 소보험약-25112703 | 준법감시 SA 2025-247(2025.11.28~상품 개정 전일까지)

모집인 교육용

12 / 28

MAX 종신보험 원픽

무배당/해약환급금 일부지급형(2504)



5년납 10년시점 **122.6%**

보험료

기준 : 보험가입금액 1천만원 | 단위: 원

5년납	1종 일반가입			2종 간편가입		
	30세	40세	50세	30세	40세	50세
남자	153,700	161,400	170,500	158,200	166,400	176,100
여자	150,400	157,600	166,000	154,000	161,700	170,600

환급률 예시 및 가입나이

5년납	완납	10년납	일반	간편
			최대 가입나이	
남자	96.9%	122.6%	55세	53세
여자			60세	58세

5년납 플랜

기준 : 일반가입 1천만원

남성	30세 (보험료 : 153,700원)			40세 (보험료 : 161,400원)		
항목	납입보험료	사망보험금	해약환급금/률	납입보험료	사망보험금	해약환급금/률
10년시점	9,222,000원	1,413만원	1,130만원 122.6%	9,684,000원	1,421만원	1,187만원 122.6%
20년시점		1,468만원	1,209만원 131.1%		1,478만원	1,272만원 131.3%
30년시점		1,503만원	1,297만원 140.7%		1,514만원	1,366만원 141.0%
여성	30세 (보험료 : 150,400원)			40세 (보험료 : 157,600원)		
항목	납입보험료	사망보험금	해약환급금/률	납입보험료	사망보험금	해약환급금/률
10년시점	9,024,000원	1,409만원	1,106만원 122.6%	9,456,000원	1,416만원	1,159만원 122.6%
20년시점		1,464만원	1,182만원 131.0%		1,472만원	1,242만원 131.4%
30년시점		1,498만원	1,269만원 140.6%		1,507만원	1,337만원 141.4%

* 본 상품은 종신보험(보장성)입니다. 은행의 예적금과는 다른 상품이며, 저축(연금) 목적에는 적합하지 않습니다.

* 상기 내용은 요약된 자료로 보험계약 체결 전 반드시 약관 및 상품설명서를 확인하시기 바랍니다.

* 모집인 교육용 자료로 고객 및 제3자에게 무단 배포, 공개, 전달하는 행위를 금지합니다.

* GA운영팀-2025-072 | 상품 2511-C001 | 소보험약-25112703 | 준법감시 SA 2025-247(2025.11.28~상품 개정 전일까지)

모집인 교육용

13 / 28

MAX 종신보험 원픽

무배당/해약환급금 일부지급형(2504)



7년납 10년시점 **119.4%**

보험료

기준 : 보험가입금액 1천만원 | 단위: 원

7년납	1종 일반가입			2종 간편가입		
	30세	40세	50세	30세	40세	50세
남자	116,700	122,600	129,700	120,200	126,500	134,000
여자	114,200	119,700	126,100	116,900	122,800	129,700

환급률 예시 및 가입나이

7년납	완납	10년납	일반	간편
			최대 가입나이	
남자	100.0%	119.4%	62세	60세
여자			66세	65세

7년납 플랜

기준 : 일반가입 1천만원

남성	30세 (보험료 : 116,700원)			40세 (보험료 : 122,600원)		
항목	납입보험료	사망보험금	해약환급금/률	납입보험료	사망보험금	해약환급금/률
10년시점	9,802,800원	1,453만원	1,170만원 119.4%	10,298,400원	1,463만원	1,229만원 119.4%
20년시점		1,514만원	1,255만원 128.0%		1,527만원	1,321만원 128.3%
30년시점		1,557만원	1,351만원 137.8%		1,571만원	1,423만원 138.1%
여성	30세 (보험료 : 114,200원)			40세 (보험료 : 119,700원)		
항목	납입보험료	사망보험금	해약환급금/률	납입보험료	사망보험금	해약환급금/률
10년시점	9,592,800원	1,448만원	1,145만원 119.4%	10,054,800원	1,457만원	1,200만원 119.4%
20년시점		1,509만원	1,227만원 127.9%		1,520만원	1,290만원 128.3%
30년시점		1,551만원	1,321만원 137.8%		1,563만원	1,393만원 138.5%

* 본 상품은 종신보험(보장성)입니다. 은행의 예적금과는 다른 상품이며, 저축(연금) 목적에는 적합하지 않습니다.

* 상기 내용은 요약된 자료로 보험계약체결 전 반드시 약관 및 상품설명서를 확인하시기 바랍니다.

* 모집인 교육용 자료로 고객 및 제3자에게 무단 배포, 공개, 전달하는 행위를 금지합니다.

*GA운영팀-2025-072 | 상품 2511-C001 | 소보험의-25112703 | 준법감시 5A 2025-247(2025.11.28~상품 개정 전일까지)

모집인 교육용

14 / 28

푸본현대 건강보험 마이픽

무배당/해약환급금 미지급형(2504)



만성질환 고.고.당.대.통

-> 무연계 / 개별가입가능



간병인보장 **삭감없이**(일반심사형)

보장은 든든하게!



종수술비(1~5종) 연계 **최소화**



암뇌심 주요치료는 물론
항암중입자방사선치료특약까지
내가 원하는 보장 쏙쏙!

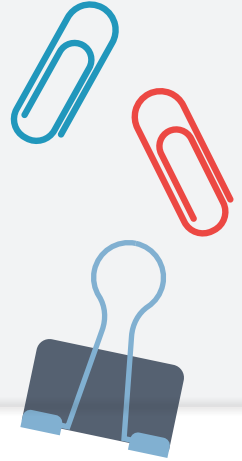

건강보험
마이픽 필수
Check 사항



*상기 내용은 요약된 자료로 보험계약체결 전 반드시 약관 및 상품설명서를 확인하시기 바랍니다.

*모집인 교육용 자료로 고객 및 제3자에게 무단 배포, 공개, 전달하는 행위를 금지합니다.

*GA운영팀-2025-072 | 상품 2511-C001 | 소보험약-25112703 | 준법감시 SA 2025-247(2025.11.28~상품 개정 전일까지)

모집인 교육용

15 / 28

푸본현대 건강보험 마이픽

무배당/해약환급금 미지급형(2504)

12월도 Go!Go!Dang~! 고.고.당.대.통



급증하는 젊은 연령층 만성질환 ↑

'젊은 당뇨'가 심상치 않습니다.

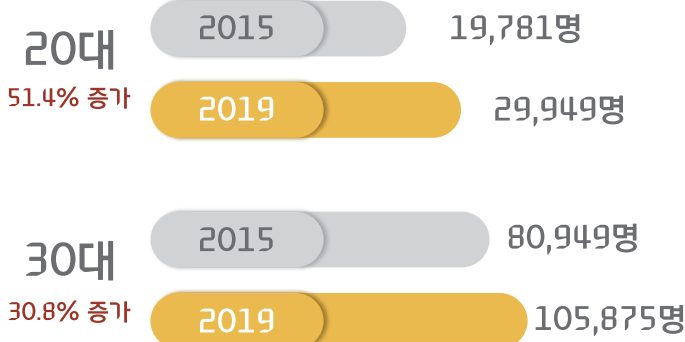

출처 : 국민건강보험공단 자료 분석 결과 (2020)

20~30대 고혈압 환자 수 (명)

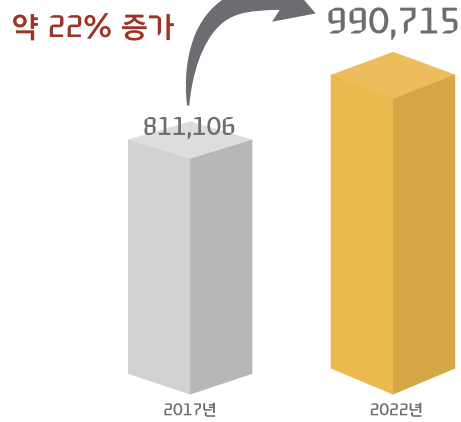

출처 : 의학신문

30대 만성질환자 5년새 급증!! 고혈압.당뇨.이상지질혈증 환자 수가 5년간 **236만명** 증가↑
2030 젊은 당뇨 환자 급증...유병률 10년새 2배 증가

24.10.21 동아일보 기사

건강보험 마이픽

30세 남/녀 **1만원** 대로 고.고.당.대.통 준비 가능

*최소보험료 2만원 이상

➡ 뒷장 플랜 제공

*상기 내용은 요약된 자료로 보험계약 체결 전 반드시 약관 및 상품설명서를 확인하시기 바랍니다.

*모집인 교육용 자료로 고객 및 제3자에게 무단 배포, 공개, 전달하는 행위를 금지합니다.

*GA운영팀-2025-072 | 상품 2511-C001 | 소보험약-25112703 | 준법감시 SA 2025-247(2025.11.28~상품 개정 전일까지)

모집인 교육용

16 / 28

푸본현대 건강보험 마이픽

무배당/해약환급금 미지급형(2504)

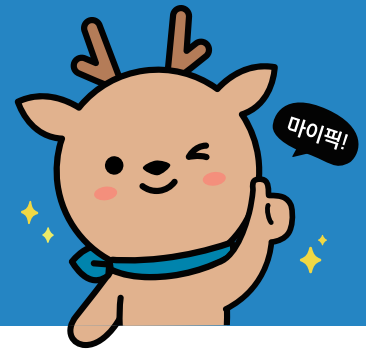

無연계!

다른 보장 (뇌/심 등) **연계없이!** 일정 보험료 합산 **제한없이!**

-최소보험료 이상이면 **고.고.당.대.통** 담보 개별 가입 가능-

*기준 : 가입시점 기준으로 갱신형은 갱신시 보험료 변동이 있을 수 있음

*가입시점 : 고당대통 특약 각 100만원 합산, 20년 비갱신 / 10년 갱신 비교

고고당대통 갱신 플랜

보험료 ↓ 비갱신형 대비 약 39% 저렴

갱신형, 종신, 일반가입 | 단위: 원

구분	납입기간	가입금액	30세		40세		50세	
			남	여	남	여	남	여
주계약	20년납(비갱신)	200만원	3,360	2,940	4,340	3,800	5,660	4,920
고혈압(원발성)약물치료특약	10년갱신	300만원	4,050	1,620	7,590	4,260	9,300	7,110
당뇨병진단특약	10년갱신	300만원	3,150	2,250	5,370	3,210	7,950	5,640
이상지질혈증(고지혈증 포함)치료특약	10년갱신	100만원	2,250	2,020	4,910	3,240	6,270	6,230
대상포진 진단특약	10년갱신	300만원	3,780	5,100	4,650	6,510	5,430	8,820
통풍진단특약	10년갱신	500만원	2,880	300	2,640	390	2,160	570
보험료 합계			19,470	14,230	29,500	21,410	36,770	33,290

➡ 30세 남성 19,470원 여성 14,230원으로 고당대통 보장 OK!

*최소보험료 2만원 이상

고고당대통 비갱신 플랜 보험료 변동이 싫다면? 비갱신 플랜!

비갱신형, 종신, 일반가입 | 단위: 원

구분	납입기간	가입금액	30세		40세		50세	
			남	여	남	여	남	여
주계약	20년납	200만원	3,360	2,940	4,340	3,800	5,660	4,920
고혈압(원발성)약물치료특약	20년납	300만원	9,360	7,380	11,220	9,240	11,580	10,740
당뇨병진단 특약	20년납	300만원	8,010	6,690	9,900	8,070	11,910	10,050
이상지질혈증(고지혈증포함) 치료특약	10년갱신	100만원	2,250	2,020	4,910	3,240	6,270	6,230
대상포진 및 통풍진단특약	20년납	300만원	12,090	11,010	11,940	11,880	11,460	12,660
보험료 합계			35,070	30,040	42,310	36,230	46,880	44,600

*단, 고지혈증 약물치료 보장은 갱신형

*상기 내용은 요약된 자료로 보험계약체결 전 반드시 약관 및 상품설명서를 확인하시기 바랍니다.

*모집인 교육용 자료로 고객 및 제3자에게 무단 배포, 공개, 전달하는 행위를 금지합니다.

*GA운영팀-2025-072 | 상품 2511-C001 | 소보험약-25112703 | 준법감시 SA 2025-247(2025.11.28~상품 개정 전일까지)

모집인 교육용

17 / 28

푸본현대 건강보험 마이픽

무배당/해약환급금 미지급형(2504)



삭감이 없다!

간병인/간호간병 1년 이내 삭감없이 **100%** 지급!
*단, 일반심사형에 한함

보장은 든든!

간병인사용입원 최대 **20만원** 보장 OK!

높은 간병비에 가족 구성의 경제활동 포기 사례 증가↑
간병인 월평균 **370만원**, 10년마다 간병비 **2배씩** 증가

출처 : 중앙일보, 2024.03.05 / 보건복지부 중앙치매센터연차보고서

30년납으로 더욱 저렴하게~ 40세 남성 **31,365원**으로 간병인 20만원 보장 준비!

간병인 사용일당 플랜(30년납)

간병인 사용일당 플랜 : 비갱신형 30년납, 종신, 일반가입 | 단위: 원

구분	납입기간	가입금액	40세		50세	
			남	여	남	여
주계약	30년납	200만원	3,240	2,820	4,320	3,700
간병인사용입원특약_요양병원제외 간병인사용입원급여금(180일한도)	30년납	20만원	12,640	16,840	15,520	21,360
간병인사용입원특약_요양병원 간병인사용입원급여금(180일한도)	30년납	5만원	6,770	11,025	9,250	14,825
간병인사용입원특약_간호간병 통합서비스사용입원급여금 (180일한도)	30년납	7만원	8,715	10,990	11,515	14,469
보험료 합계			31,365	41,675	40,605	54,354

* 상기 내용은 요약된 자료로 보험계약체결 전 반드시 약관 및 상품설명서를 확인하시기 바랍니다.

* 모집인 교육용 자료로 고객 및 제3자에게 무단 배포, 공개, 전달하는 행위를 금지합니다.

* GA운영팀-2025-072 | 상품 2511-C001 | 소보험약-25112703 | 준법감시 SA 2025-247(2025.11.28~상품 개정 전일까지)

모집인 교육용
18 / 28

푸본현대 건강보험 마이픽

무배당/해약환급금 미지급형(2504)

건강검진 전 체크! 대장용종 90만원 / 190만원 플랜

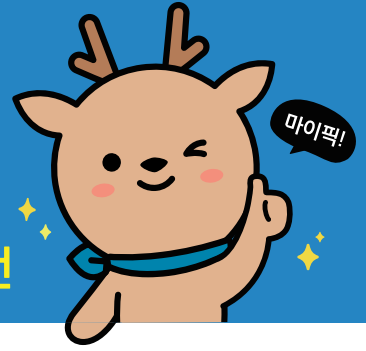

대장용종 수술 90만원 PLAN = 40대 남성 28,007원



상급종합병원 질수 추가 시 (+보험료 4,590원) 대장용종 190만원!



비갱신형, 종신, 일반가입 | 단위: 원

구분	납입기간	1-5종 가입가능금액	가입금액	40세		50세	
				남	여	남	여
주계약	20년납	-	200만원	4,340	3,800	5,660	4,920
질병수술특약	20년납	-	40만원	9,200	12,176	9,948	12,796
1-5종 수술특약_종신_1종	20년납	10-30만원	30만원	3,522	5,751	3,960	6,117
1-5종 수술특약_종신_2종	20년납	10-50만원	50만원	8,170	10,315	8,705	11,360
1-5종 수술특약_종신_3종	20년납	10-200만원	50만원	1,600	1,585	1,820	1,675
1-5종 수술특약_종신_4종	20년납	100-1,000만원	100만원	266	235	304	250
1-5종 수술특약_종신_5종	20년납	100-2,000만원	100만원	909	1,198	1,088	1,178
보험료 합계				28,007	35,060	31,431	38,296
상급종합병원 질병수술특약	20년납		100만원	4,590	5,100	5,080	5,210
보험료 합계				32,597	40,160	36,511	43,506

비갱신형으로 보험료 변동없이 보장! 종수술 연계 최소화로 니즈에 맞게 선택 가능~!

*종수술 연계 1종 ≥ 2종 ≥ 3종 ≥ 4종 ≥ 5종 ≥ 1:1 연계 비율

*상기 내용은 요약된 자료로 보험계약체결 전 반드시 약관 및 상품설명서를 확인하시기 바랍니다.

*모집인 교육용 자료로 고객 및 제3자에게 무단 배포, 공개, 전달하는 행위를 금지합니다.

*GA운영팀-2025-072 | 상품 2511-C001 | 소보험약-25112703 | 준법감시 SA 2025-247(2025.11.28~상품 개정 전일까지)

모집인 교육용
19 / 28

1-5종 수술비 보장내용

종	구분	주요 보장 내용
1종	피부/유방	피부이식수술 (25cm ² 미만인 경우), 기타 유방수술(치료 목적의 맘모톤은 60일 이내 1회만 인정)
	근골	비골 수술 (비중격만곡증 수술, 수면중 무호흡 수술은 제외), 손가락 / 발가락 절단수술(골, 관절 이단에 수반하는 것), 손가락 / 발가락 골 및 관절 관혈수술, 근 / 건 / 인대 / 연골 관혈수술
	호흡기계/흉부	만성부비강염 근본수술, 편도 / 아데노이드 절제수술
	순환기계/배장	하지정맥류 근본수술 및 손가락 / 발가락 혈관 관혈수술
	소화기계	기타 타액선 절제수술 (타석제거는 제외), 탈장 근본수술, 직장탈 근본수술, 치루, 탈장, 치핵 근본수술 (근치를 목적으로 하지않은 수술은 제외함)
	비뇨/생식기계	방광류, 요실금 교정수술, 음낭관혈수술, 경질적 자궁 / 난소 / 난관수술, 제왕절개만출술, 질탈근본수술
	시각기	안검하수증수술 (안검내반증 제외), 누소관 형성수술 (누관튜브삽입술 포함) 각막 / 결막 / 공막 봉합수술, 백내장 / 수정체 관혈수술, 레이저에 의한 안구 수술 (60일 이내 1회만 인정), 관혈적 안와내 이물제거수술, 안근 관혈수술
	청각기	중이내 튜브 유치술 (고막 패치술은 제외, 60일 이내 1회만 인정)
	기타	내시경에 의한 내시경 수술 또는 카테터 고주파 전극 등에 의한 경피적 수술 중 비뇨 / 생식기 및 손가락 / 발가락 (60일 이내 1회만 인정)
2종	근골	골 이식수술, 상악골 / 하악골 / 악관골 / 쇄골 / 견갑골 / 늑골 / 흉골 / 기타사지골 / 사지관절 관혈수술
	소화기계	악하선 / 설하선 절제수술, 전신성복막염수술, 충수절제술, 맹장 봉축술
	비뇨 / 생식기계	요도관혈수술, 고환 / 부고환 / 정관 / 정삭 / 정낭 / 전립선 관혈수술, 자궁 / 난소 / 난관 관혈수술(단, 제왕절개만출술 및 경질적인 조작 제외)
	신경계	신경 관혈수술
	시각기	누낭비강 관혈수술, 결막낭 형성수술, 각막 / 공막 이식수술, 전방 / 총채 / 유리체 관혈수술, 망막박리 수술 (60일 이내 1회만 인정), 냉동응고에 의한 안구수술 (60일 이내 1회만 인정)
	청각기	관혈적 고막 성형술 (고막패치술제외), 유양동절제술, 중이 관혈수술 (중이내 튜브유치술 제외)
	기타	기타 명시되지 않은 개복술, 체외충격파쇄석술 (체외충격파치료술은 제외, 60일 이내 1회만 인정), 내시경 수술, 카테터, 고주파 전극에 의한 경피적 수술 중 후두 / 흉부장기(심장제외) / 복부장기(비뇨, 생식기제외) / 척추 / 사지관절 (손가락, 발가락제외) (60일 이내 1회만 인정)

* 상기 내용은 요약된 자료로 보험계약체결 전 반드시 약관 및 상품설명서를 확인하시기 바랍니다.

* 모집인 교육용 자료로 고객 및 제3자에게 무단 배포, 공개, 전달하는 행위를 금지합니다.

*GA운영팀-2025-072 | 상품 2511-C001 | 소보험약-25112703 | 준법감시 SA 2025-247(2025.11.28~상품 개정 전일까지)

모집인 교육용
20 / 28

1-5종 수술비 보장내용

종	구분	주요 보장 내용
3 종	피부/유방	피부이식수술 (25cm ² 이상인 경우), 피판수술 (피판분리수술 등 제외), 유방절단 수술
	근골	두개골 관혈수술 (비골, 비중격, 상악골, 하악골, 악관절 제외), 척추골 / 골반골 / 추간판관혈수술, 기타 사지절단수술, 절단된 사지 재접합수술 (골, 관절의 이단에 수반하는 것)
	호흡기계/흉부	후두 관혈적 절제수술, 흉곽 형성 수술
	순환기계/비장	혈관관혈수술 (하지정맥류 / 손 / 발가락 제외), 체내용 인공심박조율기 매입술, 비장절제수술
	소화기계	이하선 절제수술, 기타의 위·식도 관혈수술 (개흉술, 개복술을 수반하는 것), 담낭 / 담도 관혈수술 (개복술을 수반하는 것)
	비뇨/생식기계	음경 절단수술 (포경수술 및 음경 이물 제거 수술은 제외)
	내분비기계	갑상선, 부갑상선 관혈 수술
	신경계	척수경막내외 관혈 수술
	시각기	녹내장 관혈수술, 안구적출술 / 조직충전술, 안와 내용양 절제 수술
	청각기	내이 관혈 수술
	기타	기타 명시되지 않은 개두술 / 개흉술, 내시경 또는 카테터 고주파 전극 등에 의한 경피적 수술 [뇌 / 심장 (60일 이내 1회만 인정)]
	암	관혈적 악성신생물 근치수술 중 기타피부암 (C44), 내시경 수술 / 카테터 / 고주파 전극 등에 의한 악성신생물 수술 (60일 이내 1회만 인정), 상기 이외의 기타 악성신생물수술 (60일 이내 1회만 인정), 악성신생물 근치 방사선 조사 (사이버나이프) (60일 이내 1회만 인정), 두개내 신생물 근치 감마나이프 정위적 방사선 치료(60일 이내 1회만 인정)
4 종	호흡기계/흉부	기관 / 기관지 / 폐 / 흉막 관혈수술 (개흉술을 수반하는 것), 종격종양 / 흉선 절제수술 (개흉술을 수반하는 것)
	순환기계/비장	심막 관혈수술 (개흉술을 수반하는 것)
	소화기계	식도 이단술 (개흉술 / 개복술을 수반하는 것), 위 절제수술 (개복술을 수반하는 것), 간장 / 췌장 관혈수술 (개복술을 수반하는 것) 소장 / 결장 / 직장 / 장간막 관혈수술 (개복술을 수반하는 것, 단, 직장탈근본수술은 제외)
	비뇨/생식기계	신장 / 방광 / 신우 / 요관 관혈수술 [개복술을 수반하는 것 경요도적 조작 및 방광류, 요실금 교정수술은 제외]
	내분비기계	부신 절제수술
	신경계	관혈적 척수종양 절제수술
5 종	호흡기계/흉부	폐장 이식수술 (수용자에 한함)
	순환기계/비장	대동맥 / 대정맥 / 폐동맥 / 관동맥 관혈수술(개흉술, 개복술을 수반하는 것), 심장내 관혈수술 (개흉술을 수반하는 것, 심장 이식수술) <small>(수용자에 한함)</small>
	소화기계	간장 이식수술 (수용자에 한함, 개복술을 수반하는 것), 췌장 이식수술 (개복술을 수반 해야하며, 수용자에 한함)
	비뇨/생식기계	신장 이식수술 (수용자에 한함)
	내분비기계	뇌하수체종양 절제수술
	신경계	두개내 관혈수술 (개두술을 수반하는 것)
	암	관혈적 악성신생물 근치수술 단, 기타피부암(C44)제외 [내시경 수술, 카테터 / 고주파 전극 등의 경피적 수술 등은 제외]

* 상기 내용은 요약된 자료로 보험계약체결 전 반드시 약관 및 상품설명서를 확인하시기 바랍니다.
 * 모집인 교육용 자료로 고객 및 제3자에게 무단 배포, 공개, 전달하는 행위를 금지합니다.
 *GA운영팀-2025-072 | 상품 2511-C001 | 소보험약-25112703 | 준법감시 SA 2025-247(2025.11.28~상품 개정 전일까지)

질병후유장해 3%~100%

5천만원 가입시 보험금 지급 예시

본 자료는 예시이며, 기타 자세한 내용은 약관을 참조하시기 바랍니다.

[질병장해 Key-Point]

최초 1회 지급 후 소멸되는 진단비의 보장 공백 보완 기능

질병 뿐 아닌 노화로 인한 시력저하, 치하 결손, 청력 및 후각 퇴화, 치매 등 보장 가능

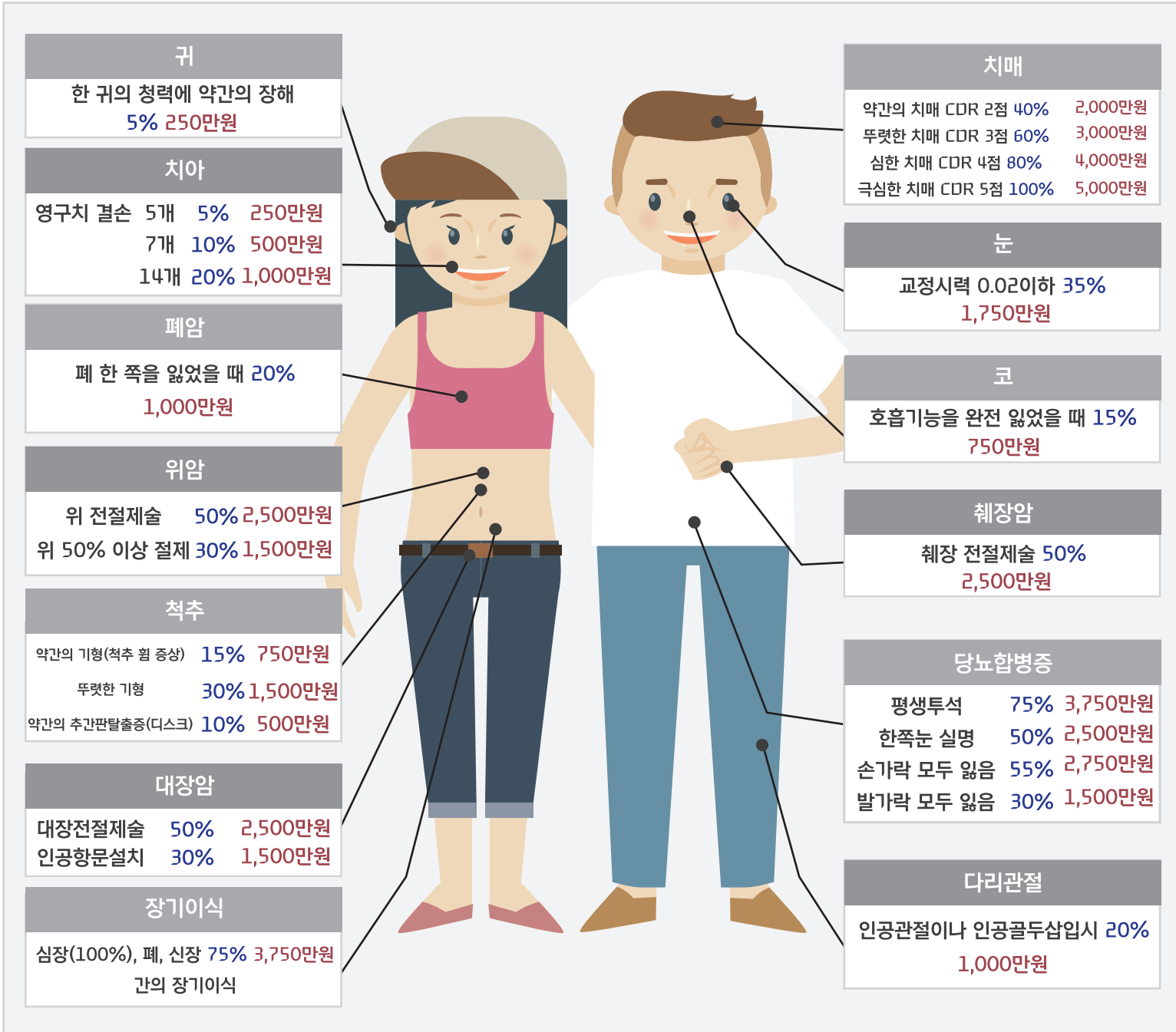

* 모집인 교육용 자료로 고객 및 제3자에게 무단 배포, 공개, 전달하는 행위를 금지합니다.

*GA운영팀-2025-072 | 상품 2511-C001 | 소보험약-25112703 | 준법감시 SA 2025-247(2025.11.28~상품 개정 전일까지)

모집인 교육용
22 / 28

MAX

경영인 정기보험 탐픽스

무배당/해약환급금 일부지급형(2504)

법인의 라이프사이클 **맞춤형 보장** 플랜

사망보험금 체증형

10년 이후부터 매년 가입 금액 10% 체증

- ▶ 연금전환 (7년이후 / 일반, 간편)
- ▶ 약관대출 (50% 이내)
- ▶ 종신전환 (7년이후 / 일반가입)
- ▶ 확정이율 (10년이내 2.5%, 10년 초과 1.0%)
- ▶ 가입나이 (최대 70세 / 일반, 간편)

일반가입

81.9%

간편가입

82.0%

*상세 내용은 (참고페이지 언급) 환급률 예시표 참고
기준 : 50세 남자, 가입금액 1억원, 전가입



*상기 내용은 요약된 자료로 보험계약 체결 전 반드시 약관 및 상품설명서를 확인하시기 바랍니다.

*모집인 교육용 자료로 고객 및 제3자에게 무단 배포, 공개, 전달하는 행위를 금지합니다.

*GA운영팀-2025-072 | 상품 2511-C001 | 소보험약-25112703 | 준법감시 SA 2025-247(2025.11.28~상품 개정 전일까지)

모집인 교육용
23 / 28

MAX 경영인 정기보험 탐픽스

무배당/해약환급금 일부지급형(2504)



보험료 예시

기준 : 보험가입금액 1억원, 전가납, 90세 만기 | 단위 : 원

구분	남자		여자	
	일반가입	간편가입	일반가입	간편가입
30세	415,000	31세~ 가입가능	293,000	31세~ 가입가능
40세	427,000	595,000	302,000	471,000
50세	436,000	609,000	308,000	481,000
60세	443,000	621,000	312,000	486,000

환급률 예시

기준 : 50세 남자, 가입금액 1억원, 전가납

구분		일반가입	간편가입
해약환급률 (%)	3년	35.7%	36.1%
	5년	81.9%	82.0%
	7년	87.7%	87.5%
	10년	90.9%	91.1%
	20년	88.4%	90.0%
	30년	74.5%	79.7%

최대 가입 한도

일반가입	간편가입
최소 5천만원~ 40억 (60세 초과 20억)	최소 5천만원~ 30억 (60세 초과 15억)

* 상기 내용은 요약된 자료로 보험계약 체결 전 반드시 약관 및 상품설명서를 확인하시기 바랍니다.

* 모집인 교육용 자료로 고객 및 제3자에게 무단 배포, 공개, 전달하는 행위를 금지합니다.

* GA운영팀-2025-072 | 상품 2511-C001 | 소보험약-25112703 | 준법감시 SA 2025-247(2025.11.28~상품 개정 전일까지)

모집인 교육용
24 / 28

해피콜(모니터링) 안내



유선 해피콜

인콜은 불가한, **예약콜** (원하는 날짜, 시간) 가능

발신번호 : 02-2037-3968~79 (랜덤)

스마트폰에 "**푸본현대생명**" 문구 나옴

모바일 해피콜 자동 발송 (미성년자 / 65세 이상 불가)

프로세스

고객님 카톡 접속 -> 본인 인증 -> 모바일 해피콜 진행

유효기간

고객님 수신 받은 날 포함 다음 날까지 진행 가능

유효기간 후 재발송 가능

재발송 후 동일하게 다음 날까지 진행 가능



* 모집인 교육용 자료로 고객 및 제3자에게 무단 배포, 공개, 전달하는 행위를 금지합니다.

*GA운영팀-2025-072 | 상품 2511-C001 | 소보협약-25112703 | 준법감시 SA 2025-247(2025.11.28~상품 개정 전일까지)

모집인 교육용
25 / 28

December business schedule

SUN	MON	TUE	WED	THU	FRI	SAT
	1 · 청약서 스캔마감 · 소속지점변경 마감	2	3	4 · 위촉 전산 (등록/서류) 마감	5 · 1차위촉일 · 자동이체 · 카드이체	6
7	8 · 수금마감	9	10 · 자동이체 · 카드이체 · 신규점포등록 · 신계약심사마감	11	12 · 위촉 전산 (등록/서류) 마감	13
14	15 · 자동이체 · 카드이체 · 2차위촉일	16	17	18	19 · 신규점포등록	20
21	22 · 자동이체 · 카드이체	23 · 위촉 전산 (등록/서류) 마감	24 · 3차위촉일	25 · 수수료 프로모션 지급	26 · 본인계약마감일 추가(D-4) · 자동이체	27
28	29	30	31 · 자동이체 · 당월실효간이 부활입금마감 · 해촉/수금 이관 마감			

신계약 마감 시간



종이청약

18시까지(수납완료)
(수납은 총무, 스캔,저점장 가능)



모바일

·고객 : 22시까지(청약완료)
·FP : 23시까지(접수) 23시30분(수납)

업무 지원 번호



전화 상담

ARS 정보등록 : 080-860-8000
Help Desk : 080-860-1212
대표 콜센터 : 1577-3311



FAX

동의서 : 0505-106-0506
청약서 : 0505-106-0505

* 상기 내용은 요약된 자료로 보험계약 체결 전 반드시 약관 및 상품설명서를 확인하시기 바랍니다.

* 모집인 교육용 자료로 고객 및 제3자에게 무단 배포, 공개, 전달하는 행위를 금지합니다.

*GA운영팀-2025-072 | 상품 2511-C001 | 소보험약-25112703 | 준법감시 SA 2025-247(2025.11.28~상품 개정 전일까지)

모집인 교육용
26 / 28

푸본현대생명 GA 카카오톡 채널

문의사항, GA 관련 정보 등을 쉽고 빠르게!



카카오톡 채널 추가 방법

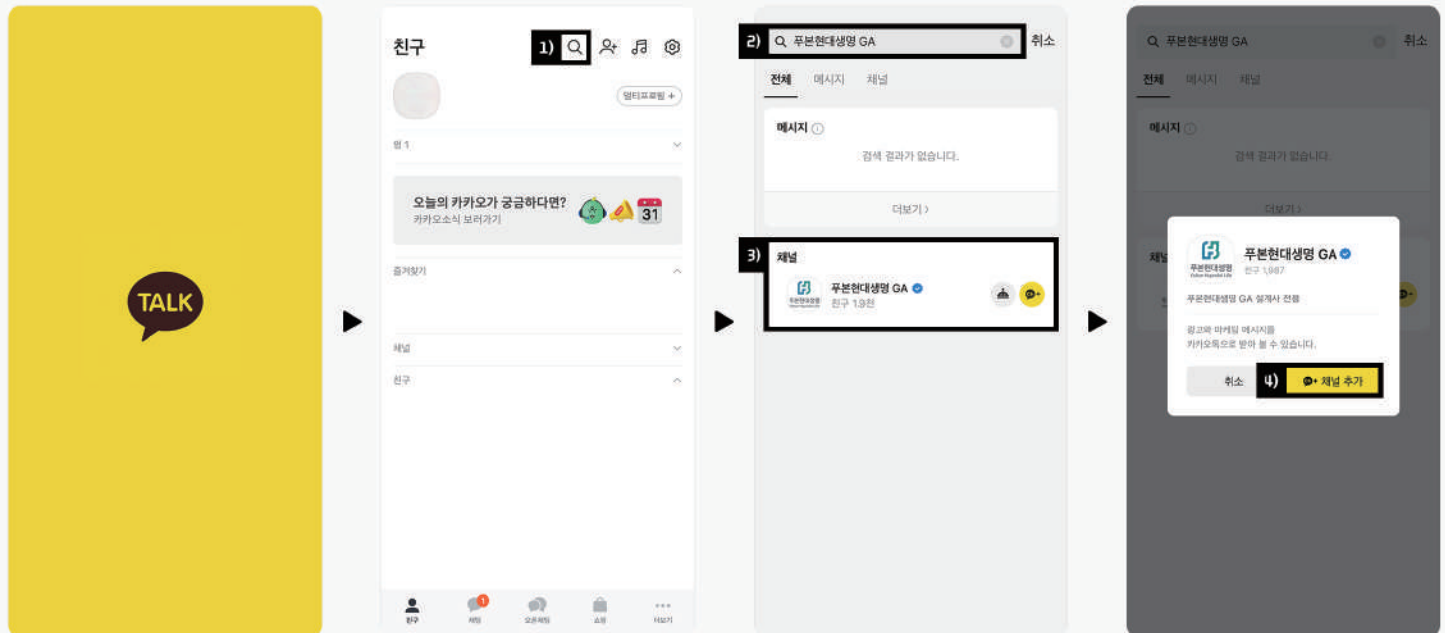

1) 카카오톡 실행하기

2) 우측 상단의 돋보기 클릭

3) [푸본현대생명 GA] 검색,
채널 찾기

4) 채널 추가 클릭

* 상기내용은 요약된 자료로 보험계약 체결 전 반드시 약관 및 상품설명서를 확인하시기 바랍니다.

* 모집인 교육용 자료로 고객 및 제3자에게 무단 배포, 공개, 전달하는 행위를 금지합니다.

* GA운영팀-2025-072 | 상품 2511-C001 | 소보험약-25112703 | 준법감시 SA 2025-247(2025.11.28~상품 개정 전일까지)

모집인 교육용
27 / 28

소비자를 위한 유의사항

필수 3대 기본 지키기 및 상담 준수사항

Step.1 (충분한)상품설명

활용자료

1. 상품안내장 & 상품설명서
(준법감시필 승인자료)
- 활용자료 자체 인쇄 문구 외
설계사 자필 메모 등 절대금지



Step.2 자필서명

자필서명 확인서류

1. 보험계약 청약서
(계약전 알릴의무사항 포함)
2. 상품설명서(회사보관용)
3. 개인신용정보처리동의서
4. 비교 안내확인서
5. 출금이체(보험료납입) 신청서
6. 변액보험 추가계약서류
(해당상품 가입시)
7. 상품소개를 위한 선택동의서

Step.3 서류전달

계약시점

1. 청약서부분
2. 상품설명서(계약자 보관용)
3. 보험약관
4. 보험증권(승낙 완료 후)

전자청약

1. 청약시 '핸드폰' 선택
2. 청약후 즉시 전달

금소법 6대 판매원칙

01~03 적합성/적정성 원칙 및 설명의무

소비자의 정보(재산상황/거래목적 등)를 확인하여
적합(적정)한 상품을 권유하여야 하며,
보험료보험금이나 위험보장의 범위, 수익 변동 가능성 등
상품의 중요사항을 금융소비자에게 설명하여야 합니다.

04 부당권유행위 금지

불확실한 사항에 대하여 단정적 판단을 제공하거나,
금융상품의 내용을 사실과 다르게 알리는 등의 행위를
해서는 안됩니다.

05 불공정영업행위 금지

금융상품판매업자등이 우월적 지위를 이용해 금융소비자의
권익을 침해하는 행위를 해서는 안됩니다.

예) 구속성 보험계약 등

06 허위/부당광고 금지

광고시 보험금 지급제한 사유, 투자에 따른 위험 등
중요사항을 반드시 포함해야 하며, 면책되거나 감액되는
사항을 부실하게 안내하여 제한없이 보장받거나 투자손실이
보전되는 것처럼 오만하게 하는 행위 등을 해서는 안됩니다.

* 상기 내용은 요약된 자료로 보험계약 체결 전 반드시 약관 및 상품설명서를 확인하시기 바랍니다.

* 모집인 교육용 자료로 고객 및 제3자에게 무단 배포, 공개, 전달하는 행위를 금지합니다.

* GA운영팀-2025-072 | 상품 2511-C001 | 소보험약-25112703 | 준법감시 5A 2025-247(2025.11.28~상품 개정 전일까지)

모집인 교육용

28 / 28