

CH+

GA카카오채널

채널 추가로 더 많은 소식을 만나보세요!



11월

November 2024



흥국화재 GA 소식지

ccfn
소비자중심
공정거래위원회
소비자중심경영
인증

다시 한번,
흥해라 대한민국!
다흥국 프로젝트

보장의 대하드라마



최저보험료 1만원! 주요치료비 최강자!
질병수술비 100만! 149 2천!

11월 흥국화재

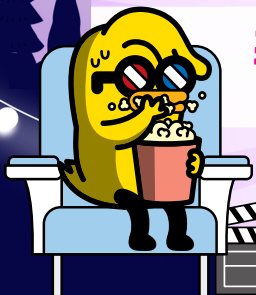

흥국화재 GA클럽제도 **흥국 멤버스**

흥국멤버스는 긴급심사보다 빠르게 **우대심사!!**

웬컵

전·당월
10만

패밀리

분기연속 20만
or 누적 70만

히어로

분기연속 30만
or 누적 100만

신속한 전산 헬프지원을 위한!

흥국화재 전산헬프 챗봇 신설!

<http://흥국화재헬프.com>

모이는 채팅화면으로 손쉽게 헬프데스크 접수 완료!
신속한 업무 지원 가능~!

CALL
흥국화재콜센터 1688-1688
모니터링콜센터 1688-6997
전산헬프데스크 031-786-8088
[흥국화재 전산헬프 챗봇] <http://흥국화재헬프.com>

LINK
모바일URL주소 m.heungkukfire.co.kr
영업포탈(가입설계/계약관리)
<https://sales.heungkukfire.co.kr>

※ 본 자료는 판매자 교육용 자료로서, 고객에게 제시·교부의 목적으로 사용할 수 없으며, 보험안내자료(광고, 선전물 등)의 사용을 절대 금지합니다.

보장의 대하드라마

흥국
화재



Ep. 0 : 이제는 ★정액형★의 시대다!

정액형

주요치료비

주요치료비, 어디가 최고인지는 10월달에 잘 보셨죠?

내 돈 얼마 썼는지 묻지도,
따지지도 않고 정/액/지/급!!

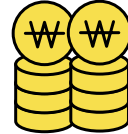

연 3,000만

업계최고 한도

암주요치료비

~65세 3억, ~75세 2억

사용금액 안 따지고
10년 동안 매년 3천

3억

업계최고 한도

2대주요치료비

~65세 3억, ~75세 2억

사용금액 안 따지고
10년 동안 매년 3천

3억

보장의 대하드라마



흥국화재

Ep. 0 : 이제는 ★정액형★의 시대다!

내 돈 얼마 썼는지 묻지도, 따지지도 않고 정/액/지/급!!

| 정액형 | 암 주요치료비 정액형 | | 2대 주요치료비 정액형 |
|----------|---|------------------|-------------------------------------|
| 질병 보장 범위 | 일반암 | 유사암 (갑·기·경·제) | 뇌혈관질환, 허혈성심질환 |
| 보장 항목 | 가입금액 정액 보장 | | 가입금액 정액 보장 |
| 보장 치료 | 주요 치료 (암수술, 항암방사선치료, 항암약물치료, 호르몬치료 등) | | 주요 치료 (수술, 혈전용해, 중환자실 입원치료 등) |
| 보장 금액 | 연 최대 약 3,000만 | | 연 최대 3,000만 |
| 최대 보장 | 약 3억 | | 3억 |
| 보장 병원 | 병원 구분 X | | 병원 구분 X ※ 단, 중환자실 입원치료는 종합병원 이상 |
| 최대 보장 기간 | 진단 후 10년 | | 진단 후 10년 |

건강체도, 유병자도 동일 한도로 가입 가능!

| 주요치료비 정액형 | 가입한도 (만원) | | |
|---------------------|-----------|-------|-------|
| | 65세이하 | 75세이하 | |
| 암 주요치료비 (유사암 제외) | The건강 | 3,000 | 2,000 |
| | 3.N.5 간편 | | |
| | 선넘은 3대 | | |
| 2대 주요치료비 | The건강 | 3,000 | 2,000 |
| | 3.N.5 간편 | | |
| | 선넘은 3대 | | |

연 1회씩 최대 10년 지급

※ 3.N.5간편(3.10.5/355/335/325)

주요치료비

보장의 대하드라마

흥국화재



Ep. 1: 업계 최강 암주요치료비

정액형

진짜 암주요치료비 = 흥국화재!



포인트 1. 기/갑/경/제 = 유사암! 모두 보장!

타사는 기타피부암/갑상선암만? 흥국화재는 경계성종양/제자리암까지!

포인트 2. 호르몬 치료까지 완벽 보장!

암환자 5명 중 1명은 호르몬 항암치료 시행중! 호르몬 보장여부 체크 필수!

포인트 3. 핵 가성비 넘치게 10년 보장!

전이/재발/잔여/2차원발암 걱정없이 10년간 안심하고 쪽~ 보장 가능!

[출처] 한국 폐경기 여성에서 호르몬 대체요법 후 유방암발생과 기타 부작용에 관한 연구, 2019

정액형

| 비교를 하면 할수록...! | | 흥국화재 ^{**} 압승 | | A사 ^{**} 패배 | | 이외타사 ^{**} 패배 | |
|----------------|--------------------|-----------------------|-----|---------------------|-----|-----------------------|---|
| 최대보장 | 일반암 (만원) | 3,000 | | 2,000 | | 2,000 | |
| | 유사암 (갑기경제중) 보장 가짓수 | 갑 | 기 | 갑 | 기 | 갑 | 기 |
| | | 경 | 제 | 경 | 제 | 경 | 제 |
| 최대 보장 기간 | 10년 | | 10년 | | 10년 | | |
| 보장치료 | 호르몬 치료 | ○ | | ○ | | X | |
| | 항암 방사선/약물 | ○ | | ○ | | ○ | |
| | 암 수술 | ○ | | ○ | | ○ | |
| 보험료 (원) | | 24,640 | | 32,744 | | 23,860 | |

타사는 반쪽짜리 유사암 보장!

[기준] 더건강 2중(무해약50%) | 일반고지형플랜 | 40세 | 남성 | 20년납100세만기 | 상해급 | 암주요치료비(유사암제의 1천/유사암 2백) 담보 限 함께 보험료 산출

보장의 대하드라마 흥국화재

Ep. 2 : 최강 가성비 2대 주요치료비

Q 질문 1 경증부터 보장받는 비례형이 좋은 것 아닌가요?

₩ 초경증단계 부정맥 치료에 드는 비용

애개~ 고작 이정도 비용?

심전도 검사 (ECG)

3~5만원

24시간 홀터 심전도 검사

5~10만원

심장 초음파 검사

10~20만원

항부정맥제 디곡신

3.6만원

[출처] 식품의약품안전처 의약품상세정보 등

정답 진단만 받으면 즉시 지급

기타부정맥 (I49) 진단비 **2,000만**



경증으로는 큰 돈이 들지 않아서 비례형 보장이 별로. 진단비로 준비 필수!

※ 대상상품 : 더건강(5.10.10) 최대 2천만, 유병자(3.10.5, 355, 335) 최대 1.5천만

Q 질문 2 그럼 진짜 큰 돈 필요한 중증일 때는요?

정답 주요치료만 받으면 정액 지급

2대 주요치료비 정액형 **3,000만** 최대 3억



내 돈 쓸 필요 없이, 10년간 최대 3천만원씩 정액/지급!

※ 대상상품 : 더건강(5.10.10), 선넘은3대, 유병자(3.10.5, 355, 335, 325)

Q 질문 3 2대 주요치료비 정액형은 비싼거 아닌가요?

엄게 최저 보험료! 엄게 최고 한도!

| 구분 | 흥국화재  | A사 | B사 | C사 | D사 |
|---------|--|---------|---------|---------|-----|
| 정액형 보험료 | 12,860원 | 53,800원 | 42,960원 | 43,180원 | 미탑재 |

[기준] 유병자 3.5.5(무해약) | 상해1급 | 20년납 100세만기 | 50세 남성 | 납면포함 | 2대주요치료비 정액형 2,000만원원 보험료 기재

무슨 수술이든지 보장 가능한,

All-risk

질병수술비 100만!

타사는 건강체만? 흥국화재는 **유병자도 동일한도!**

업계 최고의 질병수술비 = 흥국화재

| | | | |
|---------------------------------------|-----------------------|--------------------|---|
| HOT 질병 수술비 | All-risk 질병수술비 | 100만원 |  상급종합병원 질병 수술 시 450만원 |
| | 특정 4대 제외 질병수술비 | 100만원 | |
| | 종합병원 질병수술비 | 50만원 | |
| | 상급종합병원 질병수술비 | 200만원 | |
| | 1~5종 질병수술비 | 5종 최소 가입 가능 | |

무슨 수술이든지! 완벽 대비 플랜

| 구분 | 담보명 | 가입금액(만원) | |
|---------------|--------------------|------------|------------|
| | | 질병 | 상해 |
| 수술비 | 수술비(All-risk) | 100 | 100 |
| | 상급종합병원 수술비 | 200 | 100 |
| | 종합병원 수술비 | 50 | 50 |
| | 상급종합병원 수술 시 | 350 | 250 |
| | 1~5종 수술비 (1종) | 20 | 20 |
| | 1~5종 수술비 (2종) | 50 | 50 |
| | 1~5종 수술비 (3종) | 100 | 300 |
| | 1~5종 수술비 (4종) | 500 | 1,000 |
| 1~5종 수술비 (5종) | 100 | 2,000 | |

5종 최저가입 OK!

[기준] 5.10.10(2종 무해약납입후 50%환급) | 10년 건강고지형 | 상해1급 | 30년납 90세만기 | 상해후유80%이상 1백만, 상사 6천만, 납입면제 1십만 포함 산출 | 단위:원

| 구분 | 30세 | 40세 | 50세 |
|----|---------------|---------------|---------------|
| 남 | 23,573 | 29,121 | 35,951 |
| 여 | 29,046 | 36,194 | 39,655 |

병력이 있어도 부담보 & 할인 OK! 예외질환 OK!

건강할수록 할인 받는

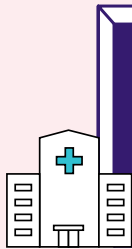

5 · 10 · 10

최대 31%
할인 가능!

5 · 10 · 10

가입 시 건강 할인 + 가입 후 매년 무사고 전환

※ 10년 건강고지 가입 시 무사고 전환 불가

11월까지만! 업계 최고 인수기준으로 가입 가능!

5년내 병력고지 有
부담보인수 후 무사고 전환 가능

6~10년내 병력고지 有
예외질환 적용 가능

※ 1차 언더라이팅 지침이며, 피보험자의 개인 병력 상태에 따라 인수 기준은 달라질 수 있음.

질병수술비 450만 + 간병인 + 2~3인실

| 구분 | 담보명 | 가입금액(만원) | |
|--------------|-------------------------|------------|------------|
| | | 질병 | 상해 |
| 수술비 | 수술비(All-risk) | 100 | 100 |
| | 질병수술비(특정4대질병 제외) | 100 | - |
| | 상급종합병원 수술비 | 200 | 100 |
| | 종합병원 수술비 | 50 | 50 |
| | 상급종합병원 수술 시 | 450 | 250 |
| 간병인 2~3인실 | 간병인사용 입원비(요양병원 제외) | 20 | 20 |
| | 간병인사용 입원비(요양병원) | 5 | 5 |
| | 상급종합병원 2~3인실 입원비(1~30일) | 15 | 15 |
| | 종합병원 2~3인실 입원비(1~30일) | 5 | 5 |

[기준] 5.10.10(2종 무해약납입후 50%환급) | 10년 건강고지형 | 상해1급 | 30년납 90세만기 | 상해후유80%이상 1억, 상사 4천만, 납입면제 1십만 포함 산출 | 단위:원

| 구분 | 30세 | 40세 | 50세 |
|----|--------|--------|--------|
| 남 | 33,764 | 41,406 | 50,901 |
| 여 | 44,572 | 55,328 | 62,413 |



마지막을 불태울 예정입니다!
고지 걱정 없이, 암/2대 주요치료비까지 가입가능!

3 · X · 5

3 · X · 5

11월 중 종료 예정



N년내 입원 · 수술 고지 X

고지가 간편해서 비싼거 아니냐구요?
보험료는 355로 핵! 저렴합니다!



75세까지 가입 가능

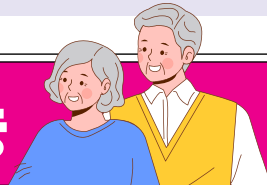

요즘 HOT한 2대 주요치료비까지 전/격/탑/재!

암 정액형
주요치료비

2천

2대 정액형
주요치료비

2천

암
진단비

3천

신통합암
진단비(8그룹)

최대 1.6억

2대 진단
(뇌혈 / 허혈성심)

각 2천

2대 수술비
(뇌혈 / 허혈성심)

각 1천

All-Risk
질병수술비

20만

질병 1~5종
수술비

10/20/50/
100/500만

※ 최대 가입한도 기재

이외 양성종양수술비, 각종 항암치료비, 1인실입원비까지 OK!

11월 마지막을 장식할

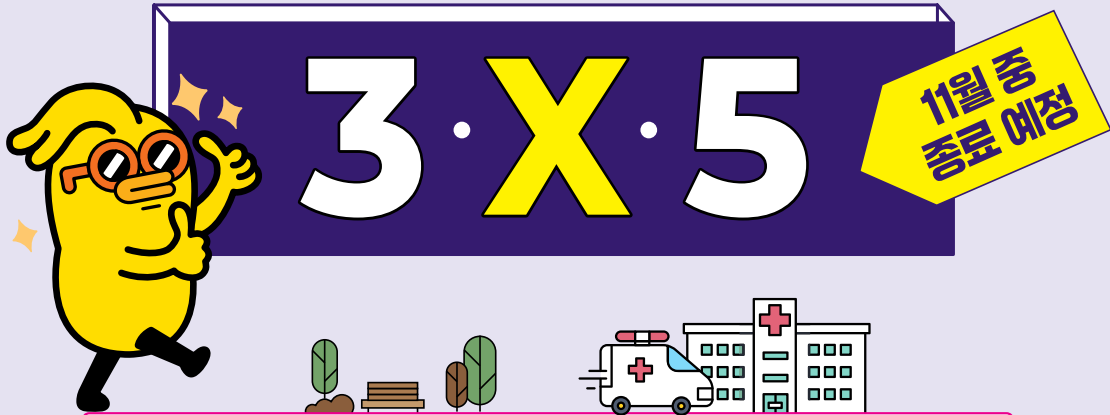

3 · X · 5

N년내 입원/수술 고지 없이!
 고지는 305로 초간편! 보험료는 355로 초저렴!

2대 주요치료비 탑재완료!

정액형

★ 추천플랜

| 가입담보 | 가입금액(만원) |
|------------------------------------|-----------------------------|
| 2대질병 주요치료비 (연 1회, 진단 후 10년) | 연 2,000 10년 최대 2억 보장 |
| 혈전용해치료비 (뇌졸 / 특정허혈심) | 각 2,000 |
| 뇌혈관질환수술비 회당 지급 정액 수술비 | 1,000 |
| 허혈성심질환수술비 회당 지급 정액 수술비 | 1,000 |

[기준] 3.X.5플랜(355/무해약표준) | 20년납90세만기 | 상해1급 | 뇌혈/허혈 각 1백, 상해사망 3천 포함 산출 | 보험료 단위 : 원

| 구분 | 40세 | 50세 | 60세 |
|----|---------------|---------------|---------------|
| 여성 | 17,820 | 21,399 | 26,001 |
| 남성 | 25,059 | 30,605 | 36,246 |

경증 유병자라면, **할증없이** 암담보 가입 가능!

모두암PLUS 흥긱암플러스플랜(인수완화 플랜)

흥긱
화재

무할증암

11월 중
종료 예정!

질병인수 파격완화!

무할증

무서류

무방진

고고당, 뇌·심장질환 유병자도 **할증없이** 인수!

여성질환/다빈도질환 업계 최강 인수는 오직 흥긱화재뿐!

| | | | | | |
|---------------|---------------------------------|------|----|------------------|---|
| 질염 | 승 | 흥긱화재 | VS | A사 | 패 |
| | 현증 표준 인수 | | | 1개월 경과 후 | |
| 자궁 내막증 | 승 | 흥긱화재 | VS | A사 | 패 |
| | 현증 표준 인수 (제발 2년 부담보) | | | 수술 필수! 1개월 경과 후! | |
| 자궁근종, 자궁폴립 | 승 | 흥긱화재 | VS | A사 | 패 |
| | 현증 표준 인수 | | | 수술 필수! 1개월 경과 후! | |
| 난소 낭종 | 승 | 흥긱화재 | VS | A사 | 패 |
| | 현증 인수 (2년 부담보) (제거 시 표준 인수!) | | | 수술 필수! 1개월 경과 후! | |

※ 1차 언더라이팅 지침이며, 피보험자의 개인 병력 상태에 따라 인수 기준은 달라질 수 있음.

머나먼

NEW 5대 양성종양 진단비

진단만 받아도 드려요

※ 그룹별 최초 1회한

최대 30만원

대장양성종양 및 특정폴립

| 구분 | 분류번호 | 대상이 되는 질병 |
|----|-------|-------------------|
| 1 | D12.0 | 맹장의 양성 신생물 |
| 2 | D12.1 | 충수의 양성 신생물 |
| 3 | D12.2 | 상행결장의 양성 신생물 |
| 4 | D12.3 | 횡행결장의 양성 신생물 |
| 5 | D12.4 | 하행결장의 양성 신생물 |
| 6 | D12.5 | 구불결장의 양성 신생물 |
| 7 | D12.6 | 상세불명의 양성 신생물 |
| 8 | D12.7 | 직장구불결장접합부의 양성 신생물 |
| 9 | D12.8 | 직장의 양성 신생물 |
| 10 | K62.1 | 직장 폴립 |
| 11 | K63.5 | 결장의 폴립 |

최대 30만원

위·십이지장·소화계통 양성종양 및 특정폴립

| 구분 | 분류번호 | 대상이 되는 질병 |
|----|-------|-------------------------|
| 1 | D13 | 기타 및 부위불명의 소화계통의 양성 신생물 |
| 2 | K31.7 | 위 및 십이지장의 폴립 |

최대 50만원

중이·호흡계통·흉곽내기관 양성종양

| 구분 | 분류번호 | 대상이 되는 질병 |
|----|------|--------------------------|
| 1 | D14 | 중이 및 호흡계통의 양성 신생물 |
| 2 | D15 | 기타 및 상세불명의 흉곽내기관의 양성 신생물 |

최대 100만원

골·관절연골 양성종양

| 구분 | 분류번호 | 대상이 되는 질병 |
|----|------|------------------|
| 1 | D16 | 골 및 관절연골의 양성 신생물 |

최대 500만원

특정양성뇌종양

| 구분 | 분류번호 | 대상이 되는 질병 |
|----|-------|---------------------------|
| 1 | D32 | 수막의 양성 신생물 |
| 2 | D33 | 뇌 및 중추신경계통의 기타 부분의 양성 신생물 |
| 3 | D35.2 | 뇌하수체의 양성 신생물 |
| 4 | D35.3 | 두개인두관의 양성 신생물 |
| 5 | D35.4 | 송과선의 양성 신생물 |

양성종양 1~4종 수술비

수술하면 드려요

※ 종별 최초 1회한

최대 30만원

양성종양 1종 수술비

| 구분 | 분류번호 | 대상이 되는 질병 |
|----|--------|--------------------------|
| 1 | D12 | 결장, 직장, 항문 및 항문관의 양성신생물 |
| 2 | D16 | 골 및 관절연골의 양성 신생물 |
| 3 | D17 | 양성 지방종성 신생물 |
| 4 | D21 | 결합조직 및 기타 연조직의 기타 양성 신생물 |
| 5 | D22 | 멜라닌세포모반 |
| 6 | D23 | 피부의 기타 양성 신생물 |
| 7 | D24 | 유방의 양성 신생물 |
| 8 | D25 | 자궁의 평활근종 |
| 9 | D26 | 자궁의 기타 양성 신생물 |
| 10 | D34 | 갑상선의 양성 신생물 |
| 11 | D36 | 기타 및 상세불명 부위의 양성 신생물 |
| 12 | J33.0 | 비강의 폴립 |
| 13 | J98.40 | 고립성 폐결절 |
| 14 | K63.5 | 결장의 폴립 |
| 15 | N60 | 양성 유방형성이상 |
| 16 | N61 | 유방의 염증성 장애 |
| 17 | N63 | 유방의 상세불명의 덩이 |
| 18 | N64 | 유방의 기타 장애 |

최대 50만원

양성종양 2종 수술비

| 구분 | 분류번호 | 대상이 되는 질병 |
|----|-------|---------------------------|
| 1 | D10 | 입 및 인두의 양성 신생물 |
| 2 | D13 | 기타 및 부위불명의 소화계통의 양성 신생물 |
| 3 | D14 | 중이 및 호흡계통의 양성 신생물 |
| 4 | D18 | 모든 부위의 혈관종 및 림프관종 |
| 5 | D19 | 중피조직의 양성 신생물 |
| 6 | D28 | 기타 및 상세불명의 여성생식기관의 양성 신생물 |
| 7 | D29 | 남성생식기관의 양성 신생물 |
| 8 | D30 | 비뇨기관의 양성 신생물 |
| 9 | D31 | 눈 및 부속기의 양성 신생물 |
| 10 | E05 | 갑상선독증(갑상선기능항진증) |
| 11 | K13.2 | 혀를 포함하는 구강상피의 백반 및 기타 장애 |
| 12 | K13.4 | 구강점막의 육아종 및 육아종 유사병변 |
| 13 | K31.7 | 위 및 십이지장의 폴립 |
| 14 | K82.8 | 담낭의 기타 명시된 질환 |
| 15 | K86.1 | 기타 만성 췌장염 |
| 16 | N42.3 | 전립선의 이형성 |
| 17 | N87.0 | 경도 자궁경부이형성 |
| 18 | N89.0 | 경도 질이형성 |
| 19 | N90.0 | 경도 외음위형성 |

최대 300만원

양성종양 3종 수술비

| 구분 | 분류번호 | 대상이 되는 질병 |
|----|------|-------------------------|
| 1 | D11 | 주침샘의 양성 신생물 |
| 2 | D27 | 난소의 양성 신생물 |
| 3 | D35 | 기타 및 상세불명의 내분비선의 양성 신생물 |
| 4 | K51 | 궤양성 대장염 |
| 5 | K74 | 간의 섬유증 및 경변증 |

최대 300만원

양성종양 4종 수술비

| 구분 | 분류번호 | 대상이 되는 질병 |
|----|-------|---------------------------|
| 1 | D15 | 기타 및 상세불명의 흉곽내기관의 양성 신생물 |
| 2 | D20 | 후복막 및 복막 연조직의 양성 신생물 |
| 3 | D32 | 수막의 양성 신생물 |
| 4 | D33 | 뇌 및 중추신경계통의 기타 부분의 양성 신생물 |
| 5 | K50 | 크론병(궤소성 장염) |
| 6 | K83.0 | 담관염 |

원발/전이 구분 NO! 완벽 그자체 암담보!

신통합 삼총사로 암 완벽 대비!

※ 단, 신통합암진단비Ⅱ(원발후 전이)의 경우 KCD코드 분류 기준상 전이 코드가 없는 Group④,⑤은 미운용.



판
별
표

신통합암 (전이포함) 진단비Ⅱ

신통합암 (원발후 전이포함) 진단비Ⅱ

업계유일 신통합항암 방사선약물치료비Ⅱ

1그룹

특정암Ⅱ (전이 포함)
피부, 유방, 림프절, 상세불명 등

| 구분 | 분류번호 | 대상이 되는 질병 |
|----|--------|-----------------------------|
| 1 | C43 | 피부의 악성 흑색종 |
| 2 | C50 | 유방의 악성신생물 (암) |
| 3 | C76 | 기타 및 부위불명의 악성 신생물 (암) |
| 4 | C97 | 독립된(원발성) 여러 부위의 악성 신생물 (암) |
| 5 | D45 | 진성 적혈구증가증 |
| 6 | D47.3 | 본태성(출혈성) 혈소판혈증 |
| 7 | D47.4 | 골수섬유증 |
| 8 | C79.88 | 기타 명시된 부위의 이차성 악성 신생물 (암) |
| 9 | C79.9 | 상세불명 부위의 이차성 악성 신생물 (암) |
| 10 | C80 | 부위의 명시가 없는 악성 신생물 (암) |
| 11 | C77 | 림프절의 이차성 및 상세불명의 악성 신생물 (암) |
| 12 | C79.2 | 피부의 이차성 악성 신생물 (암) |
| 13 | C79.80 | 유방의 이차성 악성 신생물 (암) |

2그룹

골 및 생식기암 (전이 포함)
뼈, 생식기관 등

| 구분 | 분류번호 | 대상이 되는 질병 |
|----|---------|-----------------------|
| 1 | C51~C58 | 여성 생식기관의 악성 신생물 (암) |
| 2 | C60~C63 | 남성 생식기관의 악성 신생물 (암) |
| 3 | C79.6 | 난소의 이차성 악성 신생물 (암) |
| 4 | C79.81 | 생식기관의 이차성 악성 신생물 (암) |
| 5 | C40~C41 | 골 및 관절연골의 악성 신생물 (암) |
| 6 | C79.5 | 골 및 골수의 이차성 악성신생물 (암) |

3그룹

비뇨기관 및 특정 내분비선암 (전이 포함)
비뇨(방광,요관,신장,부신등)

| 구분 | 분류번호 | 대상이 되는 질병 |
|----|-------|-------------------------------------|
| 1 | C64 | 신우를 제외한 신장의 악성 신생물 (암) |
| 2 | C65 | 신우의 악성 신생물 (암) |
| 3 | C66 | 요관의 악성 신생물 (암) |
| 4 | C67 | 방광의 악성 신생물 (암) |
| 5 | C68 | 기타 및 상세불명의 비뇨기관의 악성 신생물 (암) |
| 6 | C74 | 부신의 악성 신생물 (암) |
| 7 | C75 | 기타 내분비선 및 관련 구조물의 악성 신생물 (암) |
| 8 | C79.0 | 신장 및 신우의 이차성 악성 신생물 (암) |
| 9 | C79.1 | 방광과 기타 및 상세불명의 비뇨기관의 이차성 악성 신생물 (암) |
| 10 | C79.7 | 부신의 이차성 악성 신생물 (암) |

4그룹

2대 부위암
입술, 구강, 인두, 눈 등

| 구분 | 분류번호 | 대상이 되는 질병 |
|----|---------|-------------------------|
| 1 | C00~C14 | 입술, 구강 및 인두의 악성 신생물 (암) |
| 2 | C69 | 눈 및 부속기의 악성 신생물 (암) |

5그룹

2대 부위암Ⅲ (전이 포함)
소화기관 (식도, 위, 대장등), 복막

| 구분 | 분류번호 | 대상이 되는 질병 |
|----|-------|---------------------------------|
| 1 | C15 | 식도의 악성 신생물 (암) |
| 2 | C16 | 위의 악성 신생물 (암) |
| 3 | C18 | 결장의 악성 신생물 (암) |
| 4 | C19 | 직장 구불 결장 접합부의 악성 신생물 (암) |
| 5 | C20 | 직장의 악성 신생물 (암) |
| 6 | C21 | 항문 및 항문관의 악성 신생물 (암) |
| 7 | C26 | 기타 및 부위불명 소화기관의 악성 신생물 (암) |
| 8 | C45 | 종피종 |
| 9 | C46 | 카포시육종 |
| 10 | C47 | 말초신경 및 자율신경계통의 악성 신생물 (암) |
| 11 | C48 | 후복막 및 복막의 악성 신생물 (암) |
| 12 | C49 | 기타 결합조직 및 연조직의 악성 신생물 (암) |
| 13 | C78.5 | 대장 및 직장의 이차성 악성 신생물 (암) |
| 14 | C78.6 | 후복막 및 복막의 이차성 악성 신생물 (암) |
| 15 | C78.8 | 기타 및 상세불명의 소화기관의 이차성 악성 신생물 (암) |

6그룹

특정 소화기관 암 (전이 포함)
소장, 간, 담낭, 췌장 등

| 구분 | 분류번호 | 대상이 되는 질병 |
|----|-------|------------------------------|
| 1 | C17 | 소장의 악성 신생물 (암) |
| 2 | C22 | 간 및 간내 담관의 악성 신생물 (암) |
| 3 | C23 | 담낭의 악성 신생물 (암) |
| 4 | C24 | 담도의 기타 및 상세불명 부분의 악성 신생물 (암) |
| 5 | C25 | 췌장의 악성 신생물 (암) |
| 6 | C78.4 | 소장의 이차성 악성 신생물 (암) |
| 7 | C78.7 | 간 및 간내 담관의 이차성 악성 신생물 (암) |

7그룹

2대 부위암Ⅳ (전이 포함)
호흡기(기관지 및 폐), 뇌 등

| 구분 | 분류번호 | 대상이 되는 질병 |
|----|---------|--------------------------------------|
| 1 | C30~C39 | 호흡기 및 흉곽내기관의 악성 신생물 (암) |
| 2 | C70 | 수막의 악성 신생물 (암) |
| 3 | C71 | 뇌의 악성 신생물 (암) |
| 4 | C72 | 척수, 뇌신경 및 중추 신경계통의 기타 부분의 악성 신생물 (암) |
| 5 | C78.0 | 폐의 이차성 악성 신생물 (암) |
| 6 | C78.1 | 종격의 이차성 악성 신생물 (암) |
| 7 | C78.2 | 흉막의 이차성 악성 신생물 (암) |
| 8 | C78.3 | 기타 및 상세불명의 호흡기기관의 이차성 악성 신생물 (암) |
| 9 | C79.3 | 뇌 및 뇌막의 이차성 악성 신생물 (암) |
| 10 | C79.4 | 신경계통의 기타 및 상세불명 부분의 이차성 악성 신생물 (암) |

8그룹

특정 4대 암
림프종 및 혈액암 등

| 구분 | 분류번호 | 대상이 되는 질병 |
|----|---------|---------------------------|
| 1 | C81~C96 | 림프, 조혈 및 관련조직의 악성 신생물 (암) |
| 2 | D46 | 골수 형성이상 증후군 |
| 3 | D47.1 | 만성 골수증식 질환 |
| 4 | D47.5 | 만성 호산구성 백혈병 (과호산구성증후군) |



※ 신통합항암 90일 면책, 신통합암 90일면책 / ①~③ 그룹 1년내 50% 감액

계피상이 지문 전자서명 매뉴얼

※ 계피동일시 전자서명 or 지문전자서명 선택가능

전자서명

전자서명 업그레이드

피보험자

전자서명 URL 발송일로부터 3영업일 이내 진행 가능

흥국화재 피보험자 전자서명 매뉴얼

계피상이시 피보험자 전자서명 방법



☑ 흥국화재 모바일 전자서명 조건 [계약자 연령 만 19세 이상]

| 피보험자 구분 | 계약자 = 피보험자 | | | | 계약자 ≠ 피보험자 [미성년자: 계약자 = 1인 친권자 = 모성자(태아)] | | | | |
|---------|------------|--------------------|---------|------|---|------|---------|------|---|
| | 계약자 서명 | | 피보험자 서명 | | 계약자 서명 | | 피보험자 서명 | | |
| | 자필서명 | 지문서명 | 자필서명 | 지문서명 | 자필서명 | 지문서명 | 자필서명 | 지문서명 | |
| 미성년 외 | ○ | ○ | - | - | ○ | ○ | X | ○ | |
| 미성년 | 태아 | 전자서명 불가 (계약자 미성년자) | | | | ○ | ○ | - | - |
| | 사망담보 미가입 | | | | | ○ | ○ | - | - |
| | 사망담보 가입 | | | | | ○ | ○ | - | - |
| | | | | | 전자서명 불가 (※미성년 피보험자 서명대상자로 전자서명 불가) | | | | |

지문인증 전자서명을 위해서는 <흥국화재> 어플 설치 필수!

01 카카오톡으로 '알림록' 발송

흥국화재 모바일 전자서명 알림록 도착

[흥국화재] 피보험자 지문인증 전자서명 안내
고객님의 계약 체결을 위해 모바일로 정략서 확인 및 전자서명 진행을 안내합니다.

- 상용폰: 무제한 Good 모두 발송 (발송일 23:00, 23:00)
- 일반폰: 4,900
- 계약자: 이월내
- 피보험자: 이월내
- 보험료: 22,458원
- 전자서명 가능 시간: 2023-09-01 23:00

※ 지문인증 전자서명용 흥국화재 앱 설치가 필요합니다.
앱 설치를 먼저 확인하시고 [정략확인 및 전자서명] 메뉴 버튼을 눌러주시기 바랍니다.
- 설치방법: 구글플레이 or 앱스토어 - 흥국화재 앱에 후 다운로드

※ 모바일서명(호) 부처 상용폰 대형 발송을 받으실 경우 앱 설치 후 인증번호를 보내 주시기 바랍니다.

※ 문자서명 시 1705-9999 로 연락주시기 바랍니다.

정략확인 및 전자서명하기

※ 알림록이 불가능한 경우 LMS로 자동 전환 발송
※ 알림록이 불가능 한 경우 : 흥국화재 알림록 차단 시카카오톡 앱 미설치 시

02 계약사항 확인 후 '진행하기'

계약사항 확인

계약자명: 이*나
피보험자명: 이*나

1 상용폰: 아이폰 Good 모두 발송 (발송일 23:00, 23:00) (2023-09-01 23:00) (2023-09-01 23:00)
2 일반폰: 4,900

※ URL은 발송일 포함 3영업일 이내 사용 가능
※ 수납은 익일 5영업일까지 수납 가능

타치 후 본인인증 시작

타치 후 본인인증 시작

전자서명 진행하기

03 본인인증 ▶ 청약서 보기

모바일 전자서명

본인인증 수단
아래 본인인증 수단 중 하나를 선택

카카오 인증가능!

카카오 인증
카카오 인증

1 확대본 인증을 위한 개인(신용)정보 동의(필수)

2 전체동의 체크

3 전자서명 진행하기

전자서명 진행하기

전자서명 진행하기 - 지문 전자서명 - 동의체크 확인 이동

지문전자서명

04 동의 체크 및 덧쓰기

모바일 전자서명

바탕화면에서 본인인증 시작

1 동의 체크 후

[] 내 터치하여 '따라 쓰기(덧쓰기)'

타치 후 지문촬영 시작

2 지문인용 확인 후 진행하기

05 지문 촬영안내(촬영가이드)

촬영 가이드

후면 카메라 렌즈를 깨끗이 닦아주세요

이물감이 없지 않도록 주의하세요

3회 자동 촬영

후면 카메라 렌즈를 깨끗이 한 후 '촬영하기' 버튼 클릭

1 촬영하기

06 지문 촬영 완료 후 '확인'

손가락 이미지 확인 중

원손 감지

[한번에 성공하는 팁!]

- ① 4 손가락을 모으기
- ② 상단 숫자 0이 되도록 지문 맞추기
- ③ 카메라와 손의 거리는 10cm
- ④ 손가락/손바닥을 살짝 구부리기

3회 자동 촬영

1 촬영 대상 손가락 변경 가능 (양손 감지or동시)

07 청약서류 개별 확인 후 서명제출

모바일 전자서명

항목별 청약서류 확인 후 모든 항목 '확인완료' 만들기

1 확인완료

※주의사항

- 모든 청약서류는 마지막 장까지 모두 넘겨야함
- 청약 서류 위에 덧쓰기(서명) 하는 것이 아님!

2 피보험서명 완료

흥국화재의 면책 · 감액 조건을 한눈에 쏙~!

※ 동일 상품 내 구분이 필요한 담보에 대해서만 로마자 표기함 ※ 자세한 내용은 약관 별도 확인 필수 ※ 일부담보 별도 설명 추가

※ 2024년 11월 판매상품 기준

면책 감액

| 구분 | 자녀/MZ/여성MZ | | 중합(THE건강, 흥행파워), 선님은 3대질병, 모두암PLUS | | 유병자 (3N5간편종합보험) | | | | |
|-----------|------------------------|---|---|---|---|----------------------------------|--|----------------------------|--------------------------------|
| | 면책 | 감액 | 면책 | 감액 | 면책 | 감액 | | | |
| 암 | 진단 | 암진단비 (유사암제외) | 15세 미만 X 15세 이상 90일 면책 | X | 15세 미만 X 15세 이상 90일 면책 | 1년 내 50% | 90일 면책 1년 내 50% | | |
| | | 신통합암진단비 8그룹 | 15세 미만 X | X | 15세 미만 X | 1년 내 ①②③그룹 50% 타 그룹 감액X | 90일 면책 | 1년 내 ①②③그룹 50% 타 그룹 감액X | |
| | | | 15세 이상 90일 면책 | | 15세 이상 90일 면책 | | | | |
| | | 신재진단암진단비 II [만기까지 5회한] | X 단, 첫번째 암 또는 직전 암 1년 경과 후 다음날부터 보장 | X | X 단, 첫번째 암 또는 직전 암 1년 경과 후 다음날부터 보장 | X | X 단, 첫번째 암 또는 직전 암 1년 경과 후 다음날부터 보장 | X | |
| | | 유사암진단비 | X | X | X | 1년 내 50% | X | 1년 내 50% | |
| | 유사암진단비III | | | | | 90일 면책 | 1년 내 50% | | |
| | 항암 | 항암방사선 약물치료비 | 15세 미만 X | | 15세 미만 X | | 90일 면책 단, 갑상선암/ 기타피부암은 면책 X | 1년 내 50% | |
| | | | 15세 이상 90일 면책 단, 갑상선암/기타피부암:면책 X | X | 15세 이상 90일 면책 단, 갑상선암/기타피부암:면책 X | X | 15세 이상 1년 내 50% | | |
| | | 신통합 항암방사선약물치료비 8그룹 | 15세 미만 X | | 15세 미만 X | | 1년 미만 ①②③그룹 50% 타 그룹 감액X | 90일 면책 | 1년 미만 ①②③그룹 50% 타 그룹 감액X |
| | | | 15세 이상 90일 면책 | X | 15세 이상 90일 면책 | X | | | |
| 표적항암약물치료비 | | 15세 미만 X 15세 이상 90일 면책 단, 갑상선암/기타피부암:면책 X | 1년 내 50% | 15세 미만 X 15세 이상 90일 면책 단, 갑상선암/기타피부암:면책 X | 1년 내 50% | 1년 내 50% | 90일 면책 단, 갑상선암/ 기타피부암:면책 X | 1년 내 50% | |
| 항암약물허가치료비 | 카티(CAR-T) 항암약물허가치료비 | 15세 미만 X 15세 이상 90일 면책 | X | 15세 미만 X 15세 이상 90일 면책 | 1년 내 50% | 90일 면책 | 1년 내 50% | | |
| | 특정면역항암 약물허가치료비 | 15세 미만 X | | 15세 미만 X | | 90일 면책 단, 갑상선암/ 기타피부암:면책 X | 1년 내 50% | | |
| | | 15세 이상 90일 면책 단, 갑상선암/기타피부암:면책 X | 1년 내 50% | 15세 이상 90일 면책 단, 갑상선암/기타피부암:면책 X | 1년 내 50% | 1년 내 50% | | | |
| 수술 | 암수술비 (유사암제외) | 15세 미만 X 15세 이상 90일 면책 | X | 15세 미만 X 15세 이상 90일 면책 | 1년 내 50% 단, 모두암은 감액 X | 90일 면책 | 1년 내 50% | | |
| | 유사암수술비 | X | X | X | 1년 내 50% 단, 모두암은 감액 X | X | 1년 내 50% | | |
| 2대 | 진단 | 통합 뇌질환진단비 통합 심장질환진단비 5그룹 | X | X 단, MZ/여성MZ는 90일 미만 10% 1년 미만 50% | X | 90일 내 10% 1년 내 50% | X | 90일 내 10% 1년 내 50% | |
| | | 뇌혈관질환진단비 뇌졸중진단비 뇌출혈진단비 허혈성심질환진단비 급성심근경색증진단비 | X | X | X | 1년 내 50% | X | 90일 내 10% 1년 내 50% | |
| | | 뇌혈관질환진단비III 뇌졸중진단비III 허혈성심질환진단비III 급성심근경색증진단비III | | | X | 30일 내 10%, 1년 내 50% | | | |
| | | 치료 | 혈전용해치료비 | X | X | X | 1년 내 50% | X | 1년 내 50% |
| | 수술 | 뇌혈관질환수술비 허혈성심질환수술비 | X | X | X | 1년 내 50% | X | 90일 내 10% 1년 내 50% | |
| | | 주요 치료비 | 암주요치료비 (유사암제외) | | | 90일 면책 단, 모두암은 15세미만 면책 X | X | 90일 면책 | 1년 내 50% |
| | 암주요치료비(유사암) | | | | X | X | X | 1년 내 50% | |
| 2대질병주요치료비 | | | | X | X | X | 1년 내 50% | | |
| 질병 수술 | 질병수술비 | X | X | X | X | X | 1년 내 50% | | |
| | N대 수술비 | X | X | X | 1년 내 50% | X | 1년 내 50% | | |
| | 질병 1~5종 수술비III | X | X | X | X | X | 1년 내 50% | | |
| | 양성종양 1~4종 수술비 | 90일 면책 단, 자녀보험은 15세 미만 면책 X | X | 90일 면책 | 1년 내 50% | 90일 면책 | 1년 내 50% | | |



흥국화재의 최강 상품들! 고지사항까지 한눈에 쏙~

상품 선택 로드맵



상품 로드맵

※ 6대질병 : 암/협심증/심장판막증/간경화증/뇌졸중증(뇌출혈, 뇌경색)/심근경색

| 상품명 | 고지사항 |
|--|--|
| <p>저렴</p> <p>보험료 할인</p> <p>흥Good The건강한 종합보험 5.10.10 최대 31%할인</p> | <p>3개월 질병확정진단/질병의심소견/치료/입원/수술/투약 1년 진찰 또는 검사를 받고 추가검사(재검사) 5년 입원/수술/계속하여 7일 이상치료/계속하여 30일 이상 투약 5년11대질병치료 암/백혈병/고혈압/협심증/심근경색/심장판막증/간경화증/뇌졸중증(뇌출혈, 뇌경색)/당뇨병/에이즈및HIV보균 6~10년 입원/수술</p> |
| <p>무할증</p> <p>파워종합보험 더플러스건강보험 쏟나는MZ보험 맘편한자녀사랑보험 건강채 종합상품</p> | <p>3개월 질병확정진단/질병의심소견/치료/입원/수술/투약 1년 진찰 또는 검사를 받고 추가검사(재검사) 5년 입원/수술/계속하여 7일 이상치료/계속하여 30일 이상투약 5년11대질병치료 암/백혈병/고혈압/협심증/심근경색/심장판막증/간경화증/뇌졸중증(뇌출혈, 뇌경색)/당뇨병/에이즈및HIV보균</p> |
| <p>초경할증</p> <p>흥Good 선(先)넘은 3대질병보장보험 신상품</p> | <p>3개월 질병확정진단/질병의심소견/치료/입원/수술/투약 1년 진찰 또는 검사를 받고 추가검사(재검사) 5년 입원/수술/계속하여 7일 이상치료/계속하여 30일 이상투약 5년11대질병치료 암/백혈병/고혈압/협심증/심근경색/심장판막증/간경화증/뇌졸중증(뇌출혈, 뇌경색)/당뇨병/에이즈및HIV보균</p> |
| <p>경할증</p> <p>든든한 3.N.5내 3.10.5종합 유병자상품</p> | <p>3개월 입원/수술/검사/추가검사필요조건, 질병의심or확정진단 10년 입원/수술 5년내 6대질병 진단/입원/수술</p> |
| <p>경할증</p> <p>든든한 3.N.5내 3.5.5종합 유병자상품</p> | <p>3개월 입원/수술/검사/추가검사필요조건, 질병의심or확정진단 5년 입원/수술 5년내 6대질병 진단/입원/수술</p> |
| <p>경할증</p> <p>든든한 3.N.5내 3.5.5종합3.X.5플랜 유병자상품</p> | <p>3개월 입원/수술/검사/추가검사필요조건, 질병의심or확정진단 7년 입원/수술 5년내 6대질병 진단/입원/수술</p> |
| <p>중할증</p> <p>든든한 3.N.5내 3.3.5종합 유병자상품</p> | <p>3개월 입원/수술/검사/추가검사필요조건, 질병의심or확정진단 3년 입원/수술 5년내 6대질병 진단/입원/수술</p> |
| <p>중할증</p> <p>6090청춘보험 시니어 유병자상품</p> | <p>3개월 입원/수술/검사/추가검사필요조건, 질병의심or확정진단 3년 입원/수술 5년내 6대질병 진단/입원/수술</p> |
| <p>고할증</p> <p>든든한 3.N.5내 3.2.5종합 유병자상품</p> | <p>3개월 입원/수술/검사/추가검사필요조건, 질병의심or확정진단 2년 입원/수술 5년 '암' 진단/입원/수술</p> |
| <p>고할증</p> <p>든든한 3.N.5내 3.2.5종합 간편암플랜 유병자상품</p> | <p>3개월 입원/수술/검사/추가검사필요조건, 질병의심or확정진단 5년 '암' 진단/입원/수술 N년내 입원/수술 고지X</p> |

보험료 수준

합증

이유있는 자신감, 흥국화재 최강 라인업

| 상품 | | 구분 | | 가입연령 | 납입면제기능 | | 주요 플랜 [연령] | |
|------------------------|--|---|---|--|---|---|--|---|
| 중환자 | NEW 선(先)념은 3대질환 (24.10) | 1종 (비갱신) | 1형 해약환급금지급형 | 15~75 | 선택형 납입면제 | 상해·질병80%이상 후유, 암진단(유사암 제외), 뇌졸중·급성심근경색진단 | 선념은자유형플랜 암싸고고당플랜 누적 Pass 플랜 | |
| | | 2종 (갱신) | 2형 무해약 50% 1형 20년 갱신 2형 [무해약]20년 갱신 | 20~75 | | | | |
| | The건강 (24.10) | 1종 | 해약환급금지급형 | 만 15~70 | 임(유사암 제외), 상해·질병 80%이상후유, 뇌졸중진단, 급성심근경색진단, 말기간경화/만성폐질환/말기신부전 진단 | <건강고지형> 무사고 계약전환 가능 일반고지형(5년내) 건강고지형(6~10년내) | | |
| | | 2종 | 무해약 50% | | | | | |
| | 홍행퍼워 종합 (24.08) | 1종 | 해약환급금지급형 | 페이백 탑재 15~70 | 상해/질병 80%이상 후유, 암(유사암 제외), 뇌졸중, 급성심근경색증, 말기 간경화/만성폐질환/신부전증 | 흥미UP플랜 [15~65세] | | |
| 2종 | | 무해약 50% | | | | | | |
| 더플러스 종합 (24.08) | 1종 | 20년 갱신 | 20~70 | 상해/질병 80%이상 후유, 암 (유사암 제외), 뇌졸중, 급성심근경색증, 말기간경화/폐질환/신부전증 | 흥미UP플랜 [20~65세] | | | |
| | 2종 | 25년 갱신 | | | | | | |
| | 3종 | 30년 갱신 | | | | | | |
| | 4종 | [무해약] 30년 갱신 | | | | | | |
| 암 | HOT 모두암 PLUS (24.10) | 1종 | 1형 해약환급금지급형 | 0~75 | 암 (유사암 제외), 상해/질병 80% 이상 후유 | ☆ 암싸고자유형플랜 · 흥국암플러스플랜 (=무할증암) · 암싸고고당 · 처음만난 흥Good암플랜 · 흥Good Up플랜 | | |
| | | 2종 | 2형 무해약 50% | 20~75 | | | | |
| | | 1형 | 20년 갱신 | | | | | |
| | | 2형 | 30년 갱신 | | | | | |
| 자녀 | 맘편한 자녀 (24.08) | 1종 | 해약환급금지급형 | 페이백 탑재 태아, 0~15 | 상해/질병 50%이상 후유, 암(유사암 제외), 뇌혈관질환, 허혈성심질환, 양성뇌종양, 중대한재생불량성빈혈 | 흥미UP 프리미엄플랜 프리미엄플랜 생타이플랜 | | |
| | | 2종 | 무해약 50% | | | | | |
| | | 3종 | 무해약 표준환급률 | | | | | |
| | | 4종 | 계약전환형 | | | | | |
| MZ | 폼나는 MZ (24.08) | 1종 | 해약환급금 지급형 | 페이백 탑재 15~40 | 상해/질병 50%이상 후유, 암(유사암 제외), 뇌혈관질환, 허혈성심질환, 양성뇌종양, 중대한재생불량성빈혈 | 1540-흥미업플랜 | | |
| | | 2종 | 무해약 50% | | | | | |
| 여성 | 여성 MZ (24.08) | 1종 | 해약환급금지급형 | 5~50 여성限 | 암(유사암 제외), 상해·질병 50% 이상 후유, 뇌혈관질환(뇌졸중 제외)수술, 허혈성심질환(급성제외)수술, 뇌졸중진단, 급성심근경색진단, 갑상선암수술 | 모녀합인 환산 최대 8% 가능! 흥Good 내 Mom과 같은 플랜 | | |
| | | 2종 | 무해약 50% | | | | | |
| 우병자 | 튼튼한 3N5 | 3.10.5 (24.10) | 1종 | 무해약 표준환급률 | 20~85 | 암진단(유사암 제외), 뇌졸중진단, 급성심근경색증진단, 상해·질병 80%이상 후유장해 | 3.10.5 자유형플랜 37.5간편플랜 | |
| | | | 2종 | 해약환급금지급형 | 20~90 | | | |
| | | 355 (24.10) | 1종 (비갱신) | 1형 무해약 표준환급률 | 20~85 | 선택형 납입면제 | 상해/질병 80%이상 후유, 암 (유사암 제외), 뇌졸중, 급성심근경색증 | 자유형플랜 간편업플랜 (325 限 운영) 355 內 3.X.5 플랜 |
| | | | 2형 | 해약환급금지급형 | | | | |
| | 335 (24.10) | 1형 | 10년 갱신 | | | | | |
| 2종 (갱신) | | 2형 20년 갱신 3형 [무해약] 20년 갱신 4형 [무해약] 30년 갱신 | | | | | | |
| 325 (24.10) | 2종 (갱신) | 1형 | 무해약 표준환급률 | 無 TIP 시니어에게 더 필요한건 납입면제보다는 저렴한 보험료! | 흥미업 청춘플랜(유병자형) <알림의무사항> · 3개월내 입원/수술/검사 · 3년내 입원/수술 · 5년내 6대질환 진단/입원/수술 ✓ 암 / 협심증 / 심장판막증 / 간경화증 ✓ 뇌졸중증(뇌출혈, 뇌경색) ✓ 심근경색 | | | |
| | | 2형 | 해약환급금 지급형 | | | | | |
| 치매간병 | 6090 청춘 (24.08) | 1종 | 20년 갱신 해약환급금 지급형 | 60~90 | 無 TIP 시니어에게 더 필요한건 납입면제보다는 저렴한 보험료! | 흥미업 청춘플랜(유병자형) <알림의무사항> · 3개월내 입원/수술/검사 · 3년내 입원/수술 · 5년내 6대질환 진단/입원/수술 ✓ 암 / 협심증 / 심장판막증 / 간경화증 ✓ 뇌졸중증(뇌출혈, 뇌경색) ✓ 심근경색 | | |
| | | 2종 | 1형 무해약 50% 2형 해약환급금 지급형 | | | | | |
| | 123 치매 (24.04) | 1종 일반심사 | 1형 해약환급금지급형 | 20~70 | 중증도치매발생(CDR2점 이상) * 납입면제 사유 발생 시 적립보험료 납입중지 | 일반심사형, 간편심사형 <간편심사형 기준 알림의무사항> · 1년내 경도이상인지장애 · 5년내 7대 질환(치매 등) 및 상해 ✓ 치매 / 경도 이상의 인지기능장애 ✓ 알츠하이머, 파킨슨병 ✓ 외상성뇌손상 ✓ 뇌졸중증(뇌출혈, 뇌경색) ✓ 심근경색 | | |
| | | 2종 간편심사 | 1형 해약환급금지급형 2형 무해약 납입후 50% 해약환급금지급형 | | | | | |
| | 간병 치매 (24.08) | 1종 일반심사 | 1형 | 무해약 표준환급률 | 20~70 | 장기요양등급진단(1-5등급) 상해/질병 80%이상 후유 [만기연장 불가사유 상동] | 자유형플랜 흥미UP-통큰 간병플랜 | |
| | | | 2형 | 해약환급금지급형 | | | | |
| 2종 간편심사 | | 1형 | 무해약 표준환급률 | | | | | |
| | | 2형 | 해약환급금지급형 | | | | | |
| 운전자 종합 (24.08) | 년만기 | 1형 | 무해약 표준환급률 | 페이백 탑재 18~75 | 자동차사고 부상등급 (1~7급) 교통사고 50% 이상 후유 | SMILE 기본플랜 [18~75세] SMILE 간편플랜 [18~75세] SMILE 상해플랜 [18~60세] 스마일운전자상해플랜(구금지직업플랜) | | |
| | | 2형 | 해약환급금지급형 | | | | | |

※ 자세한 내용은 반드시 약관을 확인하시기 바랍니다.

흥국화재해상보험주식회사, 2024년 11월 전략영업본부(GA) 제작 [Thanks to (제작에 도움 주신 분들) 김중오, 황술, 인호정, 김영주, 박영옥, 배진호, 이지은, 조남혁, 황태현]

※ 본 자료는 판매자 교육용 자료로서, 고객에게 제시·교부의 목적으로 사용할 수 없으며, 보험안내자료(광고, 선전물 등)의 사용을 절대 금지합니다.