

[2025년 05월]

이달의 보험사별 판매전략_손해보험 [소식지 정리]

강사 : 장 신 영

본 과정은 영업상담을 위한 정보제공을 목적으로 제작되었으며, 완전성을 보장하지 않습니다.
강의 자료는 고객에게 배포될 수 없으며, 실제 상담 시에는 반드시 해당분야 전문가의 도움이나
판매보험사의 약관 및 상품설명서를 확인하시기 바랍니다.



목 차

01. 메리츠화재	06 하나손해보험
02. KB손해보험	07. DB손해보험
03. 흥국화재	08. 한화손해보험
04. 롯데손해보험	09. 삼성화재
05. 현대해상	10. NH농협손해보험

※ 요약된 내용으로 보험사별 소식지를 꼭, 확인 하시기 바랍니다.

01. 메리츠화재

이젠 간병인 지원 일당!

환자는 회복에 집중! 가족 부담 줄여주는

간병인 지원일당

일반/요양병원 365일 보장

병원		메리츠	A사	B사	C사
일반병원		365일 간병인 지원	365일 X 보장 불가		
요양 병원	개인 간병인				
	공동 간병인	365일 실손보장 (공시기준 : 135,200원 한도내)			

간병인지원일당(1~180일한)+간병인지원일당(요양,정신,한방병원 제외)(181일이상)+간병인지원 요양성특정질병입원일당(181일이상)(요양병원)

꼭! 체크하세요

· 전화 1통 신청 ☎1688-0090

· 전국 간병인 업체 제휴 제이앤에스케어, 해드롭에스엔피, 케아닥, 유바이오젠, 토닥케어

· 간병인 배상책임 가입 (제휴업체 간병인 사용시)



일반 / 요양병원 365일 보장

환자는 회복에 집중! 가족 부담 줄여주는

요양병원 365일 간병인 지원

엄마가 치매로 요양병원 입원 중..

치매로 요양병원에 입원 중이신데,
치매환자는 화장실, 식사, 기저귀등 세밀한 간병이 필요하대며..
공동 간병인 안되고, 개인 간병인 불이라고 하시네요.



A회원 하루 16만원 + 식사제공 + 1일치 더 달래요~!

B회원 치매환자는 10시간에 18만원이래요!

요양병원도 365일 간병인, 자부담 0원

요양병원	메리츠 '지원일당'	A사 '사용일당'
1~180일	'자기부담금 0원' 365일 간병인 보내줌	1일 5만원 그 외 추가비용 내가 부담..
181~365일		X 보장 불가



01. 메리츠화재

고혈압, 당뇨 없으면 더 싸게!

메리츠 3.1 간편 보험

신상품 추천 플랜

가벼운 3.5.5 **암,간,당 묻는 암플랜**

4개월 전
협심증 수술했어도

암진단 + 수술 + 치료비

진단	통합암 5천, 유사암2백
수술	암(25%체증형), 유사암(25%체증형) 각 5백
치료	상급+국립암 통합암주요치료비 최대2억 비급여 암주요+비급여항암약물치료 최대4억

암 주요당보 다~ 가입해도

52,960원



50세 여

30년/남90세만가, 납입면제미적용형, 해약한금금미지급형, 기본계약최저, 통합암진단비 1천만, 유사암진단비 2백만, 암/유사암수술비(체증형) 각 5백만, 상급+국립암센터 통합암주요치료비 2천만, 기타피부암/갑상선암 4백만, 비급여암주요치료비 2천만, 비급여항암약물치료비 2천만

가벼운 3.5.5 **어,무,디 플랜**

어깨(오십견), 무릎, 디스크질환자도

2대 + 상해 + 간병인

2대수술	뇌혈관/허혈성수술(체증형)
2대치료	혈전용해, 카테터, 2대질환주요치료비
상해	상해수술, 골절진단&수술
간병인	간병인지원일당(VII)

가입 전 질병도 보장!

37,050원



50세 남

30년/남90세만가, 납입면제형, 해약한금금미지급형, 기본계약최저, 뇌혈관, 허혈성질환수술비(체증형) 각 5백만, 상급 2대주요치료비(연1회, 10년간) 1천만, 혈전용해치료비(뇌졸중, 심장) 각5백만, 기(계)적혈전 제거술(카테터법)(뇌졸중, 심장)(연1회) 각 5백만, 상해수술50만, 질병수술비(50만) 30만, 간병인지원일당(VII)(1-180일한), 골절진단비(치아파절제외) 30만, 골절수술비 20만

간편 3.1 실제 인수 사례

5개월 전 **뇌경색증** 진단



인수

2년전 **협심증** 수술



인수

4개월전 **갑상선암** 통원



인수

**전담보
가입가능**



20년/남20년만가, 납입면제미적용형, 해약한금금미지급형

담 보 명		가입금액	담 보 명		가입금액
상급+국립암센터 암주요치료비 (연1회, 10년간)	암	5천만 (5백만X10년)	1-5종 수술비	상해 : 20/30/1백/3백/6백	
	기타피부암,갑상선암	1천만 (1백만X10년)		질병 : 10/20/50/1백/2백	
상급 2대질환주요치료비(연1회, 10년간)		1천만 (1백만X10년)	혈전용해 치료비II	뇌졸중	1백만
간병인지원일당 (VII)(30일한)	상해	간병인 또는 일당		심장	1백만
	질병		기계적혈전 제거술(카테터)	뇌졸중	1백만
기본계약		1백만		심장	1백만
	50세		55세	60세	
남	43,810원		53,470원	63,680원	
여	60,550원		65,610원	74,100원	

01. 메리츠화재

■ 메리츠화재 5월 판매포인트

1. 통합암 주요치료비 16% 보험료 인하, 간편보험 최대 27% 보험료 인하
2. **이제는 간병인 지원 일당으로!**
 - 물가 상승 걱정 없는 간병인 지원 일당 (자기 부담금 0원)
 - 요양병원도 365일 보장
3. 고혈압, 당뇨만 없으면 더 싸진 3,5,5 간편보험
4. 3.1 간편보험에도 3대 주요치료비, 간병인 지원 일당 (30일), 1-5종 수술비, 혈전용해치료비, 혈전 제거술 보장 가능

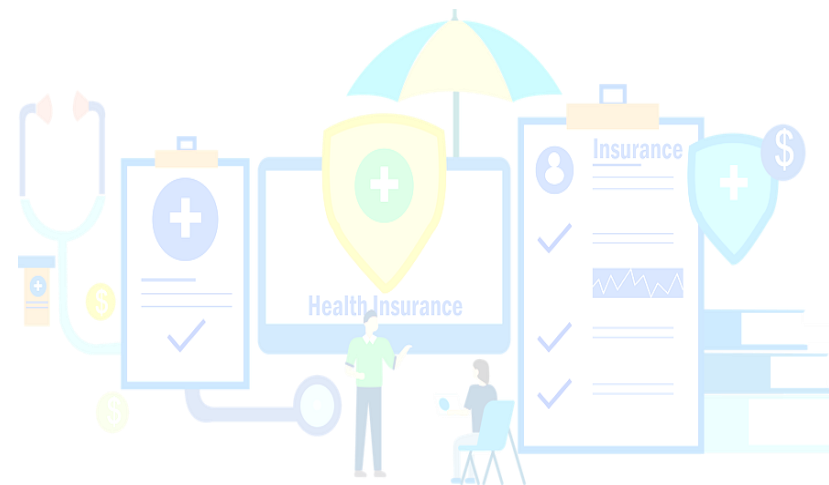

02. KB손해보험

신상품 탑클래스!

KB 손해보험

KB 5월 영업전략!

신규 출시! 탑.클.래.스 3.N.5 초경증간편 출시! **신.상.품**

#High를 넘어 #업계 #탑클래스를 향해! **최강자!**

- ① 3.6.5 ~ 3.10.5 까지 가입 가능 (3.7.5/3.8.5/3.9.5 신설) → 무사고 전환도 가능!
- ② 4월 비 보험료 최소 10% ~ 최대 25% 인하! 업계 최대 경쟁력 강화!
- ③ 중대질환 고지 10년 → 5년 축소!
- ④ 가입금액 및 보장은 그대로!

5월부터 KB 유병자 보험료 1등! ~~~

출시! 손보 최초

항암방사선 치료비 '중입자' 5천만원! **탑재**

공의 치료 '중입자 치료비 5천' +
상급암치료비+하이클래스암주치
+항암방사선치료+비급여방사선치료
+항암방사선(남/녀생식기)

합산최대 1억+알파!

KB손보만의 독보적인 암경쟁력!

5월 KB손보 맛집 플랜!

업계 최저보험료!
2대치료비 2천 + 후유장애 1천 세트!

KB 간병인 요양병원은 7만!
- 간병인 사용일당 요양병원 5만
- 요양병원 질병/상해 입원일당 2만 (업계 유일담보!)

금텐텐! 5월 어린이를 위한 최대 보장플랜!
2대진단 5천 + 149진단 1.5천

암은 역시 KB



암은 역시 KB인 이유 TOP 4.

(출처 : 2024년 12월, 국가암 등록통계(2022년기준))

1. '대장암은' 역시 KB!

한국인의
'일반암' 1위

(전체 1위 갑상선암, 일반암 1위 대장암(전체2위))

발병율
'세계' 1위

(WTO, 10만명당 조발생율)

역시 KB!

65세 이상
'여성암' 1위

(10만명당 조발생율, 64세 이하 1위 유방암 65세 이상 1위 대장암)

젊은 대장암
'세계' 1위

(2022년 콜로라도대 안슈츠 메디컬 센터)

2. '비급여 암치료'는 압도적으로 KB!

구분	KB	A사	B사	C사	D사
비급여암주치 (일명 하이클래스)	2천	2천	2천	2천	2천
비급여항암약물 (일명 하이클래스)	3천	3천	3천	3천	3천
비급여항암약물	최대 3천	X	X	X	X
비급여항암방사선	최대 3천	X	X	X	X
비급여표적항암	최대 3억	△ 1회 7천	△ 1회 7천	X	△ 1회 7천
3회주는 비급여표적(3대특정)	1억	X	X	X	X
3회주는 비급여표적(임프질/백혈병관련)	1억	X	X	X	X
3회주는 비급여표적(상기외 전체)	1억	X	X	X	X
전이암항암약물	1천	○	X	X	X
전이암항암방사선	1천	○	X	X	X
전이암비급여항암약물	3천	○	X	X	X
전이암비급여표적항암약물	3천	○	X	X	X
전이암수술비	1천	○	X	X	X



KB는 '중입자' 치료까지!

KB 손해보험

02. KB손해보험

중입차 치료의 장점

KB 손해보험
꿈의 암 치료기
중입자치료!
기존 방사선 치료대비 **3배효과!**

중입차 치료 장점

- 정밀 표적치료** 종양 부위에만 방사선이 집중되므로, 주변 장기 손상 최소화
- 높은 암세포 치사율** 암세포 DNA를 직접 손상시켜 재발률 낮음
- 치료 기간의 단축** 고에너지 사용으로 짧은 기간에 치료 효과 기대
- 소아암에도 적합** 성장기 어린이의 정상 조직 보호에 효과적

중입차 치료 효과

구분	질병	기존 치료	중입차 치료 효과 NEW
3대 호발 난치암 (5년내 생존율 30%이하)	폐암	조기 폐암은 수술이 가장효과적	수술과 같은효과
	간암	크기가 큰 간암, 치료 불가능	2배 치료효과 상승 및 완치가능
	췌장암	평균 생존기간 1년	생존기간 2배 연장
기타 중입차에 효과적인 암	두경부종양	선암, 육종, 흑색종 등은 완치가 어려움	30%이상 치료효과 상승 완치가능
	척색종 연골육종	완치가 거의 불가능 심각한 합병증 발생	완치가능 합병증 없음
	전립선암	비뇨기 및 배변기능 부작용발생	완치가능 부작용없음
	재발암	항암치료 이외 특별한 대책 없음	완치가능

뇌/허는 KB로!

타사 뇌허 치료비 VS KB 뇌심(+순환계) 치료비



KB 손해보험

II 보장은 비교불가

C사, D사=뇌/허주치+상급 뇌/허주치, KB=뇌/심주치+상급 신특정순환계 중 심장보장 코드

코드	질병명	C사	D사	KB손보
100-102	급성류마티스열	X	X	O
105-109	류마티스심장질환	X	X	O
120-125	허혈성심장질환	O	O	O
126-128	폐성심장병및폐순환의질환	X	X	O
130-133	기타심장병(심장막염 등)	X	X	O
138-144	기타심장병(심근염, 심근병증 등)	X	X	O
146	기타심장병	X	X	O
147	발작성빈맥	X	X	O
148	심장세동 및 조동	X	X	O
149	기타 심장부정맥	X	X	O
150	심부전	X	X	O
151-152	기타 심장병	X	X	O
171	대동맥류 및 박리	X	X	O
172	기타동맥류 및 박리	X	X	O
174	동맥색전증 및 혈전증	X	X	O
177	동맥및세동맥의 기타장애	X	X	O
181	문맥혈전증	X	X	O
185	식도정맥류	X	X	O
198.2*	달리 분류된 질환에서의 출혈을 동반하지 않은 식도정맥류	X	X	O
198.3*	달리 분류된 질환에서의 출혈을 동반한 식도정맥류	X	X	O

* 상기 코드는 뇌/심장 주요치료비 + 신특정 순환계 동시 가입시 보장코드입니다. ※ 139코드는 두 달보 모두 해당하지 않습니다.
※ 144코드는 144.1 144.2 144.3 세분류까지 동일하여 보장됩니다.

02. KB손해보험

■ KB손해보험 5월 판매포인트

1. 신상품 출시 - 탑클래스 초경증 간편보험 출시
 - 3.6.5 ~ 3.10.5 까지 가입 가능 (3.7.5/3.8.5/3.9.5 신설), 무사고 할인 가능!
2. 손보 최초 중입자 치료비 5천만원
3. 뇌심주요치료 + 신특정 순환계에서 넓은 범위 심장 질환 보장
4. 암은 역시 KB! 대장암 C,D코드 보장

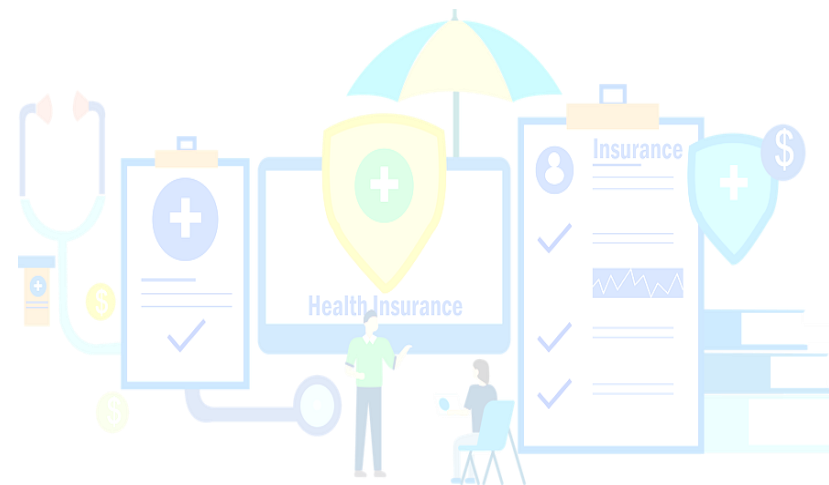

03 흥국화재

흥국화재 5월 판매 포인트

5월 핵심 포인트

판매자교육용 · 고객제시금지

흥국화재의 5월 핵심 포인트



핵심포인트

흥국화재 NEW

**비급여
암주요치료비**

HOT 이른바 하이클래스 암주채! 5월, **흥국화재** 대 출시~!

최대 **3천만원씩 10년간** 지급! 전액본인부담 걱정은 뚝!

- 항암 **호르몬** 치료까지 보장!
- **바로보장**도 가능!

보험료 비교	흥국화재	S/가
	9,660	11,000

(기존) S/가 100만원 (1%당 1천만원) | 상액 12 | 20년납 100만원 (1%당 1천만원) | 10년 납입 | 10년 납입 2천만원 (보험료 1%당 1천만원)

흥국화재 NEW

**비급여
항암약물치료비**

업계최강 **신당보 출시!** 암보장 명가답게 전격 탑재 완료~!

최대 **2천만원씩 10년간** 지급! 비용걱정없이 치료 가능!

- 항암 **호르몬** 치료까지 보장!
- **바로보장**도 가능!

보험료 비교	흥국화재	S/가
	5,660	8,040

(기존) S/가 100만원 (1%당 1천만원) | 상액 12 | 20년납 100만원 (1%당 1천만원) | 10년 납입 | 10년 납입 2천만원 (보험료 1%당 1천만원)

NEW

**항암중입자
방사선치료비**

HOT 꿈의 암치료, <중입자치료> 보장! **흥국화재** 출시!

최대 **5천만원** 보장!

바로보장도 가능!

분리담보추가 NEW

**항암방사선/
약물치료비**

흥국화재 항암은 **초저렴!** 분리담보 추가 출시!

각각 최대 2천만 보장!
최대 4천만원!



가성비

**암후유장해
(3~100%)**

타사 대비 **압도적인 보험료 경쟁력! 5천만원 가능!**

30세	흥국화재	K/가	40세	흥국화재	K/가
	4,980	16,350		7,140	23,460

(기존) 이연이 5.10.10(무제한) | 5%당 1천만원 | 상액 12 | 20년납 100만원 (1%당 1천만원) | 10년 납입 | 10년 납입 2천만원 (보험료 1%당 1천만원)

5월 핵심 포인트

판매자교육용 · 고객제시금지

흥국화재의 5월 핵심 포인트



핵심포인트

**가입즉시
바로보장**

무감액! 무면책! 가입즉시 100% 지급되는 **바로보장!**

암·노혈관·허혈심전단비는 물론 탑재!

주요치료비도 감액지급 걱정없이 10년간 100% 보장!

**항암호르몬 보장
암
주요치료비**

항암 호르몬 치료 보장하는 회사까지 비교해도.. 보험료 차이가?

모든 병원		상급종합병원		비급여 보장
흥국화재	K/가	흥국화재	K/가	·비급여 암주치 ·비급여 항암약물
30,820	47,080	20,120	22,830	

(기존) 이연이 5.10.10(무제한) | 5%당 1천만원 | 상액 12 | 20년납 100만원 (1%당 1천만원) | 10년 납입 | 10년 납입 2천만원 (보험료 1%당 1천만원)

**부정맥 등 순환계 보장
순환계
보장**

업계유일! 2대주치 기가임자용 **업셀링** 담보 운영!

순환계주요치료비	순환계수술비
폭넓은 순환계 질환 보장 최대 2억원 보장 가능~!	만기까지 수술 회당 보장! 관혈 2천만, 비관혈 1천만

(최대 20만 X 10년 보장) ※ 기준상환: 건강보험(건강) 45세부터 40만원의 기액

**업그레이드
유병자(3N5)**

유병자 전상품 **충충한 라인업**으로 업그레이드!

통계	무사고 시 매년 전환율인 OK~!						최강 초정당금
3N5	간단 3.0.5	간단 3.1.5	간단 3.2.5	간단 3.3.5	간단 3.4.5	간단 3.5.5	3.10.5

**어른이
오!건강**

어른이 5.10.10! 가입 전후 알인은 기본, **부모-자녀 알인!**

갑상선암수술, 순환계 주요치료 → **납입면제!** **업계유일!**

6~10년내 **예외질환** 운영! 5년내 **부담보** 운영!

03 흥국화재

오! 건강 보험 5-50세를 위한 보험

The건강한 0550 종합보험 판매자교육용 · 고객제시금지

모르면 손해! 업계 최고의 **어른이 할인형** 보험!

흥국화재 오!건강(0550)

The건강한 0550 종합보험

우리 아이와 함께 가입 가능한, **최강 어른이 보험!**

흥국화재에선 5세부터 50세까지 무감액+할인!

업계 유일 **납입면제** 전격 탑재!

업계최대 예외질환 886개 운영! 인수까지 완벽!

가입 연령 5~50세	건강체 할인 가입 전 건강고지 할인 가입 후 무사고 전환 할인
납입면제 <small>납입유연</small> 예외 납입면제 사유 ① 50%이상 질병/외상후유증 ② 폐렴/폐렴후유증 진단 ③ 뇌졸중/허혈성심장질환 진단 ④ 암진단후유증	無감액담보 암진단비, 2대진단비 등 핵심 담보를 감액조건 無
납입지원 유해암진단 시 50% 납입지원 순환계주요치료 시 100% 납입지원	부모-자녀 할인 5세 이상 자녀 동시가입 시 5% 할인 ※ 부모 2인 각 2% + 자녀 2인 각 3% 할인

The건강한 0550 종합보험 판매자교육용 · 고객제시금지

비교할수록 타사 **어른이** 보험보다 훨씬 좋은!

흥국화재 오!건강(0550) The건강한 0550 종합보험

최강 할인제도 부모-자녀 동시가입 시 **최대 10% 할인**
※ 부모 2인 각 2% + 자녀 2인 각 3% 할인

흥국화재 오!건강 5~50세	가입 연령	타사 MZ상품 5~40세
흥국화재 오!건강 상해/질병후유 50%, 암/뇌/허 진단, 양성뇌종양진단, 감상선암수술, 순환계질환 주요치료 시	납입 면제	타사 MZ상품 상해/질병후유 50%, 암/뇌/허 진단, 양성뇌종양진단, 종대한반열진단, 외상성뇌출혈진단, 외상성망기손상진단, 만성당뇨합병증진단, 납입면제 약률 ↓
흥국화재 오!건강	보험료 비교	타사 MZ상품
5세 15,960원 40세 50,060원	암주요치료비 2천만 순환계(특정 제외) 주요치료비 2천만	5세 20,160원 40세 62,740원
5세 5,820원 40세 6,900원	순환계(특정 제외) 주요치료비 2천만	5세 18,320원 40세 22,640원

[기준] 어른이 5.10.10보험 | 상해1급 | 20년납 90세 | 남성 | 납입후50%지급형 | 해당담보별 보험료 기재(4월 기준)

03. 흥국화재

경도 치매 보장 치매보험 / 직업만 묻는 운전자 보험

치매간병

가족사랑 간편치매간병보험

판매자교육용 · 고객제시금지

최고의 치매 대비를 원한다면, 흥국화재로!

흥국
화재



경도치매 최강보장

핵심 포인트

납연유무 선택 가능

업계최강 장기요양
5등급부터 납연!

핵심 포인트

배타적사용권 9개월!

표적치매치료제
치매치료제 「레렘비」 보장!

핵심 포인트

인지지원등급

주야간보호 + 복지응구
매월 70만

경도치매라면, 걱정 독! 추천 플랜

가입담보	가입금액 (만원)
표적치매 약물허가치료비 CDR 0.5점부터 보장 가능	1,000
경도 치매 진단비 (CDR 1점 이상)	1,000
경증 알츠하이머 치매 진단비	1,000
치매 MRI/PET/CT 촬영비	연 30

업계 최고의 납연연계를 원하신다면!	납연 포함	50세	60세
	남	53,196	81,841
	여	39,385	61,527

가성비 넘치는 보통요율 원하신다면!	납연 제외	50세	60세
	남	51,969	72,825
	여	38,597	52,815

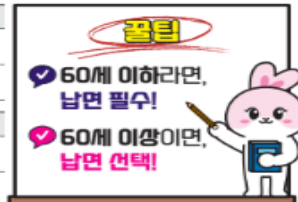

[기준] 간편치매(1종/무약제) | 간편심사형 | 간편치매집중돌봄 | 20년납90세만기 | 상해(금) | 장기요양 1~2등급 진단비 3백만 포함 | 단위: 원

The편한 운전자상해보험

판매자교육용 · 고객제시금지

흥국화재 초간편 운전자보험! 보험료도 초저렴!

흥국
화재

The편한 운전자보험

초간편고지

1Q 고지플랜

(이후 The편한플랜)

Q. 귀하의 직업은 무엇입니까?

초저렴 최저P

최저보험료

5천원

최강비용담보

업계 최저가 비용담보

핵심
인담보 3개!

비탈승중 보장
급발진 변호사선임비

핵심상해보장

상해담보 탑재

(The편한기본/상해플랜)

골절 진단비/열보/족저근막염진단비



단돈 5천원으로 가입가능한 운전자보험!

가입담보	가입금액 (만원)
발급(대물)	500
발급비 (비탈승중포함)	3,000
교통사고합의비용III(6주미만, 중대법정위원)	1,000
교통사고합의비용VII(일반)(비탈승중포함)	20,000
자동차사고고변호사선임비용 (특명사과 경찰조사포함)(비탈승중포함)	5,000
급발진 자동차사고고변호사선임비용	1,000
승용차 운전중 보복운전피해보장	500
일반상해후유장해(80%이상)	3,000

구분	60세
남자	5,000
여자	이하



[기준] 흥Good The편한 운전자 | 이후 The편한플랜 | 상해(금) | 20년납 20년만기 | 상해(금) 교통상해사망 1백만, 납연 보장 포함 | 단위: 원

더편한운전자

03 흥국화재

■ 흥국화재 5월 판매포인트

1. 암주요 치료비 항암 호르몬 보장 가능!
2. 유병자 보험 무사고 할인 가능
3. 어른이 오! 건강보험
 - 갑상선 암 수술 / 순환계 주요치료비 납입면제 (암, 뇌혈관, 허혈성, 50%이상 후유장애, 양성뇌종양)
 - 가입나이 5세~ 50세
 - 암, 2대 진단비등 무감액 보장
4. 치매치료제 [레캠비] 보장 - 9개월 배타적 상용권
5. 직업만 물어보는 간편 운전자 보험 - 최저 보험료 5천원

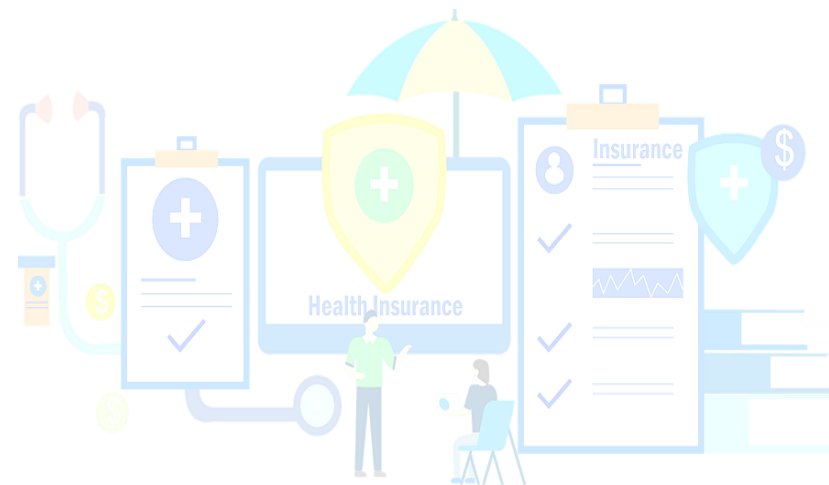

04 롯데손해보험

롯데는 5월은 암에 집중

let: 롯데손해보험이 제안하는 GA 성공지침서

5월, 암(癌)

주요치료비를 완성하다!

GO!

국립암센터 new 하이클래스 원자력병원 신암주치 상급병원 암주치

new 중입자치료비 new 상급하이클래스

암 주요치료비

- 하이클래스 암주요치료비 출시!
- 상급종합병원 암주요치료 개정!
- 국립암센터, 원자력병원 포함
- 항암 중입자방사선치료비 출시!

예외질환 및 인수확대

- 1540/4060 (10플러스)
- 5년내 입원/수술 → 건강체 확인가능
- 간편 3.10.10
- 입원, 수술, 예외질환 10년까지 인수 확대

롯데 주요치료비

1540·4060 종합보험(세만기) / 간편3·10·10건강보험(연만기/세만기)

let:

업계 최고 가성비 롯데 주요치료비

GOOD

◆암주요치료비

담보명	구분	항암치료기준	보장범위	기타
일반암주요치료비	모든병원	"연간 2회" 암수술치료 or 항암약물, 항암방사선 치료	일반암	항암 후르몬 치료 보장
유사암주요치료비	모든병원		갑.기.경.제	
NEW 상급종합II 암주요치료비	상급종합병원, 국립암센터, 원자력병원		일반암	
NEW 상급종합II 유사암주요치료비	상급종합병원, 국립암센터, 원자력병원		갑.기.경.제	
NEW 하이클래스 암주요치료비	모든병원			비급여 치료만 보장
NEW 하이클래스 상급종합II 암주요치료비	상급종합병원, 국립암센터, 원자력병원	"연간 1회" 암수술치료, 항암약물치료, 항암방사선 치료	일반암, 갑상선암, 기타피부암	
NEW 하이클래스 항암약물치료비	모든병원			
NEW 하이클래스 상급종합II 항암약물치료비	상급종합병원, 국립암센터, 원자력병원			

◆2대혈관 주요치료비

담보명	구분	연간최대	치료기준	보장범위
2대혈관 주요치료비	모든병원	2회	종합병원중환자실 or 수술, 혈전용해치료	뇌혈관, 허혈심장질환
2대혈관 상급종합 주요치료비	상급종합병원		상급종합중환자실 or 수술, 혈전용해치료	

04 롯데손해보험

5월엔 심사 완화

1540 종합보험

let:

건강고지 할인으로 보험료 부담 DOWN
가입 후 계약전환으로 한번 더 DOWN

1540, 4060 인수확대 (25. 4. 18~)



◆5년내 입원/수술 있는 경우



◆예외질환, 부담보 운영 (25.01~)



* 4060은 24. 08 ~ 예외질환, 부담보 운영

◆53개 예외질환 (5년초과 10년이내 입원 or 수술)

구분	내용
감염성질환	장염/감염성, 세균성 식중독, 수두, 유행성 이하선염 등 5종
구강 및 치아질환	치아파절, 치아발육/맹출장애, 매몰치 및 매복치, 치아우식증 등 11종
호흡기질환	급성비인두염, 감기, 편도염, 후두염, 상기도감염, 인플루엔자 등 10종
항문질환	치루/치열, 치질/치핵
임신 및 출산관련	임덧, 자연임신, 다태임신, 정상임신의관리, 산전검사이상 등 23종
기타	충수염, 건강상태 개선 이외 목적치료 (미용목적 성형수술)

암주치의 장점을 그대로~

간편 3.10.10 건강보험

let:

간편하게 준비하세요
간편한! 3.10.10 건강보험



3개월 진료

10년 입원/수술

10년 중대질병

* 이해를 돕기 위한 문구입니다. 꼭 상세내용을 확인하세요

예외질환 운영기간이 확대! **5년 → 10년!**

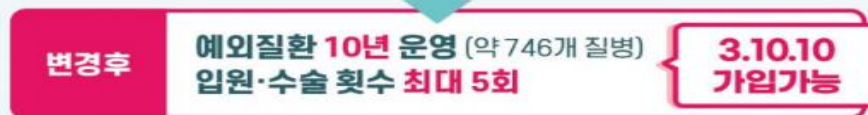
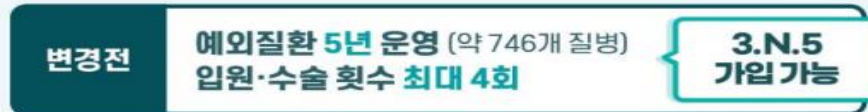

◆예외질환 인수 예시

병력	예외질환
6년전 대상포진 (입원 4일)	○
7년전 대장용종 절제 (수술)	○
9년전 백내장 (1회 수술, 입원 4일)	○

고지는 간편하게! 보험료는 저렴하게!
간편 3.10.10 건강보험으로 준비하세요!



04. 롯데손해보험

▣ 롯데손해보험 5월 판매포인트

1. 5월은 암 치료비에 집중하는 롯데손보

- 암주요치료비, 상급병원 암주요치료비, 하이클래스 암주요치료비, 하이클래스 상급병원 주요치료비

2. 2대 주요치료비

- 2대 주요치료비, 상급병원 2대 주요치료비

3. 1540/4060 인수확대

- 5년내 입원, 수술이 있는 경우 -> 6~10년 할인형 심사가능
- 53개 예외질환 인수

4. 예외질환 인수 기간이 5년에서 10년으로

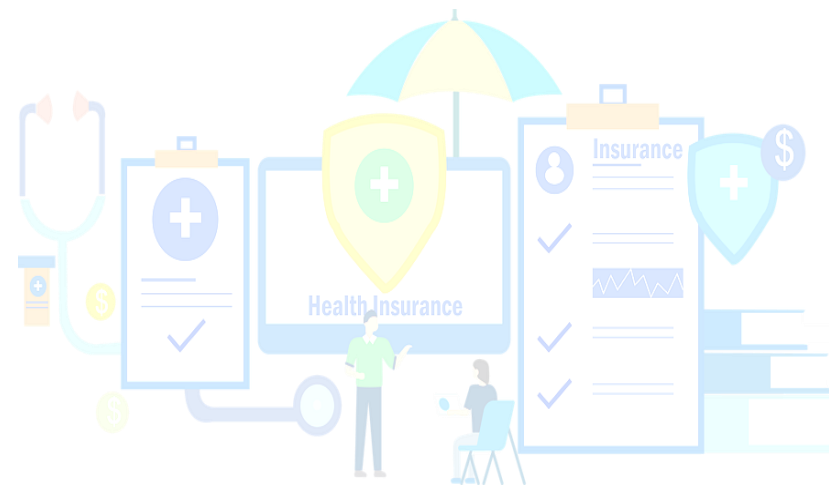

현대해상 5월 판매포인트 / 표준체 고지사항 2개

2Q PASS (표준채 간편고지)

퍼펙트플러스 / 굿앤굿스타

고객도! 모집자도!

5.8(목)
출시에정

고지의무위반 걱정 해결!



2가지만 대답하면 알릴의무 끝!

현대해상 자동체크
(고지 PASS)

알릴의무 2번, 3번, 4번

2번 : 3개월 이내 약물복용 사실
3번 : 1년 이내 추가검사(재검사) 여부
4번 : 5년 이내 입원/수술/치료/투약

고객 알릴의무
(2Q)

알릴의무 1번, 5번

1번 : 3개월 이내 치료력
5번 : 5년 이내 10대 질병 치료력

※ 신용정보원 데이터 자동 반영

※ 2Q 항목은 사례별 고지위반 검토 대상임

※ 2Q-PASS 대상 : 당사/타사 실손 5년 이상 유지 & 직전 5년 무사고, 경증질환 고객

05 현대해상

전이암 주요치료비



생존율이 높아질수록, 전이의 가능성도 상승!
암주요치료비의 최종판!

[암 5년 생존율]

2010년	2015년	2020년	2022년
65.5%	70.8%	71.7%	72.9%

<출처: 보건복지부 중앙암등록본부, [2022년 국가암등록통계]>

(일반/상급)전이암 주요치료비

보장개시일 이후 전이암으로 진단 확정되고, 그 치료를 직접적인목적으로...

보장범위

- ① 암수술
- ② 항암방사선
- ③ 항암약물치료

보장횟수

연간 총 **3회**
 (치료행위별 1회)

보장기간

전 보험기간
 (~만기까지)

21,850원

암주요치료비
 (상급)



약 2.7천원
 (상급)전이암
 주요치료비

※ 내살연(3.5.5.5), 20년갱신형,무해지, 50세 남자

2대질환은 말해 뭐합니까!!



2대주치는 역시 **현대해상!** 선택의 이유!!

無 (없다)

진단확정문구
 (간편)
 업계누적



多 (많다)

보장횟수
 연3회
 (최대)
 만기까지

加 (더하다)

주요약제
 혈전용해
 혈전제거



☑ [간편] 2대질환주요 완전 플랜

담보명	가입금액	담보명	가입금액
기본계약상해사망담보	1천만	심뇌혈관질환 수술및혈전용해치료	2천만
보형료납입면제대상	10만	(중환자실입원, 요양병원 제외)	1천만
혈전용해치료비 (연간1회한도)	1천만	NEW 항응고제주사치료	50만
노출중	1천만	항혈소판제주사치료	1백만
특정심장질환	1천만	항응고제경구약물치료	50만
특정순환계질환	1천만	항혈소판제경구약물치료,아스피린	20만
노출중	1천만	항혈소판제경구약물치료,아스피린(외)	40만
혈전제거치료비 (연간1회한도)	1천만	특정심장질환	1천만
특정순환계질환	1천만	특정순환계질환	1천만

구분	50세 남성			50세 여성			비고
	간편한 3.10.10	내살연(3N)맞출건강 3.8.8.8	3.5.5.5	간편한 3.10.10	내살연(3N)맞출건강 3.8.8.8	3.5.5.5	
20년 갱신형	26,540원	30,290원	33,040원	13,250원	14,050원	15,770원	무해지1급 최저P: 30만원 1
20년납 90세만기	53,800원	60,700원	66,260원	28,480원	30,520원	34,340원	

05 현대해상

강아지도 보상되는 운전자보험

하이카운전자상해보험

기분 좋은 5월! 운전자보험 체크!
안전운전자 할인 OK! 자녀 & 펫 보장 OK!



☑ [자가용] 운전자보험 - 자녀, 펫보장 추가

(20년납20년만기, 안전운전자할인, 자가용, 1급)

주피보험자(40세,남)		가입금액	
기본계약(자동차사고부상(운전자, 1-7급))		5백만	
자동차사고부상Ⅱ (본인차)	1-2급	4천만	
	3-4급	1.5천만	
	5-14급	30만 (14급 기준)	
종과실중상해피해상당지원(운전자)		20만	
자동차사고별급	대인(비탈승중 포함)	3천만	
	대물	5백만	
자동차사고 처리지원금 (비탈승중포함)	사망	2억	
	중과실	1.5억	
	중상해	2억	
	6주미만치료(대물·대물구위반)	1천만	
자동차사고변호사선임비용Ⅳ (비탈승중 포함)		5천만	

자녀(5세,0)		가입금액		
상해후유장해		10만		
자동차사고부상 (비운전자)	1-2급	1.5천만		
	3-4급	6백만		
	5-14급	20만 (14급 기준)		
종과실중상해피해상당지원(비운전자)		20만		
아파트단지및주차장내자동차사고상해진단 (최초진단 2주이상, 사망재외, 비운전자)		20만		
펫(강아지)		가입금액		
차대차사고반려동물케어비용(5년 경산형)		70만 (사립50/부산20만)		
구분	아빠 (40세,남)	자녀 (5세,0)	펫 (강아지)	합계
보험료	10,460원	711원	258원	10,970원(자녀할인)

5월은 부모님께 화재보험 선물

행복가득생활보장보험

아파트화재 + 상해플랜



5월 가정의 달!
부모님께 이런 선물
어떠세요?



① 아파트화재

(20년납20년만기, 15층 1 아파트, 30명기준)

담보명	가입금액	담보명	가입금액
화재손해	건물 2억 가재도구 3천만	가족화재별급	2천만
화재배상책임	20억	가재도구복구비용지원(주택, 화재)	1백만
지진손해	2억	급배수설비누출로인한손해(주택)	2백만
풍수재산손해(벽수건물, 주택)	2억	주택임시거주비II (1-90일)	화재 / 붕괴·침강·사태 25만 풍수재·지진·대설 25만
건물복구비용지원(주택, 화재)	4천만	급배수설비누출	25만

② 7090 상해보험

담보명	가입금액	담보명	가입금액
기본계약(화재상해사망후유장해)	1천만	상해수술	30만
골절진단	10만	상해수술III(1-5종) (수술회당 지급)	20/50/1백 5백/1천만
5대골절진단	30만	창상봉합술(안면/경부) (1월1회, 연23회한, 급여(A/B/C제))	5/1백/150만
김스치료	50만	창상봉합술(안면/경부20) (1월1회, 연23회한, 급여(A/B/C제))	5/50/50만
골절(치아피절제외)부목치료	5만	상해입원일당(1-180일)	2만
화상진단	30만	상해입원일당(1-180일, 중환자실)	7만

☑ [월 1만원대] 부모님 주택화재 + 상해 든든 보장!

구분	70세 (3급, 20년종신)		80세 (3급, 20년종신)		90세 (3급, 10년종신)	
	남성	여성	남성	여성	남성	여성
① 화재보험	4,720원					
② 상해보험	11,480원	16,130원	13,350원	17,310원	13,660원	17,000원
③ 화재 + 상해	16,200원	20,850원	18,070원	22,030원	18,380원	21,720원

05. 현대해상

■ 현대해상 5월 판매포인트

1. 2Q PASS 표준체 건강보험

- 3개월 이내 치료력, 5년 이내 10대 질병 치료력 없으면 고지 끝!
- 3가지 고지사항은 신평원 데이터로 자동 고지 (3개월이내 약물여부, 1년 이내 추가검사, 5년 이내 입원/수술/치료)
- 5년 이내 경증질환은 자동 패스
- 퍼펙트, 굿앤굿 스타에 적용
- 당/타사 실손 5년 이상 유지자 및 직전 5년간 무사고 또는 경증질환 해당 고객

2. 전이암 주요치료비 5월 12일자 판매개시

- 보장횟수 1년 3회 / 보장 기간 보험 만기까지

3. 운전자보험 강아지 보상

- 차대차사고 반려동물 케어비용 (부상 20만원 / 사망 50만원)

4. 5월엔 부모님께 월 1만원대 화재보험 + 상해 보험을 선물로

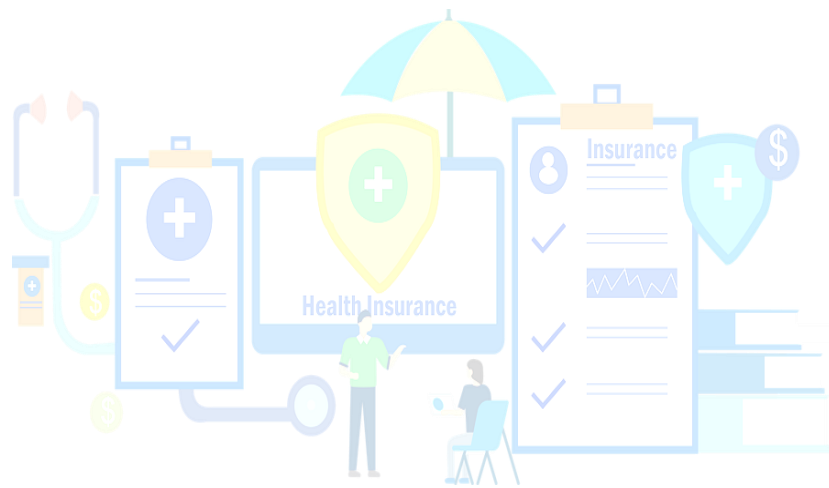

06 하나손해보험

5월 하나손보 판매 포인트

수술입원비 20만원

준법감사인확인필 제202504-100호(2025.04.28) / 작성부서: GA지원팀

준법감사인확인필 제202504-100호(2025.04.28) / 작성부서: GA지원팀



5월 하나손보 소식 요약

1

간편고객님 하나로 대통합

1년~10년까지 모두 가능한
3.N.5 간편보험 출시

2

비급여 암치료비 걱정 해결

하이클래스 암주치 출시
하이클래스 항암약물치료비 출시
탑재 상품 : 3.N.5/뉴건더하/간편뉴건더하

3

실손인상걱정, 수술비로 해결

136대 질병수술비 출시
17대/14대/26대/40대/38대
1-5종 수술비, 1종 40만 연장

간병인일당보다 더 좋은 하나 수술입원비!

하나 수술입원일당	VS	간병인 사용일당
수술 동반 입원시	지급사유	입원치료 중 간병인 사용시
1일당 100%보장 (단, 1년 이내 50%감액)	감액조건	간병인 사용액에 따라 가입금액 50%감액
사고증명서 (수술확인서, 입퇴원확인서 등)	보험금 청구서류	사고증명서 (수술확인서, 입퇴원확인서 등) + 간병인사용 입증서류
상관 없음!	가족 간병	가능 or 불가능 (보험사별 상이)
상관 없음!	간병인 업계누적	업계 1건
최대 20만!	간호간병통합병동 수술입원시 최대보장금액	최대 7만 (실손기가입자 70%한도적용)

타사 간병일당 있어도, 합리적인 보험료로 업셀링가능!

하나3N5간편 질병수술입원일당		VS	A사 3.10.5-5 간병인일당	
질병수술입원비 (종합병원, 1~180일)		담보명	질병 간병인사용일당 (요양병원외, 요양병원, 간간통)	
20만		가입금액	10만/ 5만/ 7만	
남자	여자	보험료 (50세)	남자	여자
22,900원	22,120원		23,503원	22,220원

※ A사 4월 보험료 | 10년고지형, 20년납100세만기, 해약환급금미지급형, 납입연제형, 기본계약 제외 (단위:원)

06 하나손해보험

운전자 보험은 하나손보!

준법감사인확인필 제202504-100호(2025.04.28) / 작성부서: GA지원팀

하나 가득 담은 운전자 손해

운전자비용 [비합승중]	
교통사고처리지원금	선지급
교.사.처(6주미만)	
변호사선임비용	
벌금(대인)	

특약		가입금액
비용담보	교.사.처(비합승중 포함)	2억5천
	교.사.처(6주미만)	1천
	변호사선임비용III (비합승중포함)	5천
	변호사선임비용(급발진)	1천
	벌금II (비합승중포함) 대인/대물	3천/5백
창상 통합솔	안면부/연간3회한	20만
	안면부외/연간3회한	10만
일반상해수술비		30만

상해 보장		
명, 급험 부위별 통합상해진단비(경증) 9부위 각각지급		각 2만
힘줄손상		10만
꼬리뼈 골절 수술		160만
안면부 창상통합		20만

특약		가입금액
통합 상해 진단비 (부위별 연간1회)	경증	2만
	중등증	10만
	중증	200만
	골절진단비 (치아파절포함)	10만
골절 치료비	골절수술비	10만
	5대골절진단비	50만
	5대골절수술비	50만

기준 : 20년납, 20년만기, 자부상(1-7급) 100만 포함

1급, 75세	남 16,554	여 16,730
---------	----------	----------

단위: 원

환급률 높은 치매간병보험

준법감사인확인필 제202504-100호(2025.04.28) / 작성부서: GA지원팀

하나 더넥스트 치매간병 보험

5월, 부모님을 위해 준비하는
치매 간병보험



노치원 400만 플랜

주야간보호지원금
(장기요양1~인지지원등급)

70만

복지용구지원금
(장기요양1~인지지원등급)

30만

인지지원등급진단비

300만

납입면제 + 페이백

장기요양등급
1~4급 진단시



무해지/저해지 운영

높은 해약환급률

사망시 계약자적립금 지급

헬스케어서비스 (만기까지보장)

06 하나손해보험

교직원 안심보험

준법감사인확인필 제202504-100호(2025.04.28) / 작성부서: GA지원팀

하나 가득담은 교직원 안심보험

선생님께 발생할 수 있는
민사·형사·행정 책임 보장 해드리는

업계유일 특약 운영중

교권침해피해

최대100만원

(연간 1회)

교권침해를 겪은 교원이 교권보호위원회에
심의처리된 경우 **위로금 지급** (교권침해로 결정)

교원소청변호사선임비용

최대300만원

(자기부담금 10만원)

교원이 소청심사를 신청하여 대리인으로
변호사를 선임한 경우
(성폭력, 급물수수, 성적조작, 학생폭행 사건 제외)

공무상외질병상해휴직일당

최대3만원

(1일~365일한도)

공무상 외 질병 or 상해로 휴직하는 경우 1일당
최대 3만원 지급.
(불임·난임 휴직/공무상 휴직은 연액)

교직원질병상해퇴직

최대1억원

(최초 1회)

질병,상해로 인해 휴직 후 직권면직을 당하거나
사망해서 퇴직하는 경우 지급
(직권면직: 10%, 사망퇴직: 100%)

**상품
개요**

가입연령 : [교직원 전용 특약] 20~60세까지
하나손보 자동차보험 가입자 최초 1년간 5% 할인
연간기 : 전가납 / **세만기** : 5/10/15/20/25/30년
최소보험료 : 7천원

※보장에 대한 자세한 사항은 약관을 참고 해주시기 바랍니다.



교직원 안심보험 추천 플랜

준법감사인확인필 제202504-100호(2025.04.28) / 작성부서: GA지원팀

하나 가득담은 교직원 안심보험 추천 플랜

가입 특약	가입금액	보험료	보장내용
상해80%이상후유장해(최초1회한) (기본계약)	1,000만	61	상해사고로 80%이상 장해지급률이 해당하는 장해상태가 되었을 경우 보험가입금액 지급
교권침해피해 (연간1회)	100만	2,176	약관에서 정한 기준에 의거 피보험자가 교권보호위원회에서 교권침해로써 심의 처리된 경우 보험가입금액 지급
교원소청변호사선임비용 (1사고당 자기부담금 10만)	300만	333	약관에서 정한 기준에 의거, 피보험자가 부담한 변호사선임비용을 보험가입금액 한도로 지급
공무상 질병상해 휴직일당 (1일이상 365일한도)	3만	2,799	질병, 상해로 공무상의휴직에 들어간 경우 휴직 1일당 보험가입금액 지급. -상해보험가입금액*100% -질병보험가입금액*100%, 6개월연액, 1년미만50% -장신 및 병동장애(F04-f99)보험가입금액*50%, 6개월연액, 1년미만50%
교직원질병상해퇴직(직권면직, 사망) (유치원외의학교)	1억	16,700	보험기간 중 질병, 상해로 인해 휴직후 직권면직을 당하거나 사망하여 퇴직하는 경우 지급 (직권면직:보험가입금액*10%/사망퇴직보험가입금액*100%)
민사소송법비용손해	2,000만	7,952	약관에서 정한 기준에 의거 피보험자가 부담한 민사소송 변호사 비용 1,500만원, 인자역 및 송달료 500만원 한도로 지급
행정소송법비용손해	2,000만	1,235	약관에서 정한 기준에 의거 피보험자가 부담한 행정소송 변호사 비용 1,500만원, 인자역 및 송달료 500만원 한도로 지급
업무상과실중과실차사상별급	2,000만	21	약관에서 정한 기준에 의거 피보험자가 벌금형(특별법위반을 포함한 벌금형 제외)이 확정판결이 되었을 때, 1사고시마다 2,000만원을 한도로 벌금형에 해당하는 금액을 지급

[보험료 예시 기준: 20년납, 65세만기, 상해급수 1급, 30세, 남자 (중/고등학교 교사), 납연미적용형]

보험료 예시	25세	30세	35세	40세
남자	30,211	31,277	32,409	33,654
여자	30,034	30,750	31,113	30,684

[기준: 20년납, 65세만기, 상해급수 1급 (중/고등학교 교사), 납연미적용형, 단위:원]

※성별, 연령, 직업 등에 따라 가입 가능한 담보의 가입금액, 보험료 등이 상이할 수 있습니다.

※상기 자료는 계약자의 편의 및 이해를 돕기 위해 상품의 주요 내용만을 요약한 자료로써 보험금 지급에 관한 세부 규정 및 보험금을 미지급하는 사유 등 자세한 사항은 반드시 **약관을 확인**하여 주시기 바랍니다.

※실제 가입 시 직업이나 피보험자의 상황 등 고지내용에 따라 보험 가입이 제한되거나 보장 내용이 변경될 수 있습니다.

06 하나손해보험

■ 하나손해보험 5월 판매포인트

1. 5월 한시적으로 다빈치 로봇 수술비 3천만원 까지 가입 가능
2. 간편보험 3N5 대통합
- 3.1.5~3.10.5 까지
3. 간병인 사용일당 말고, 입원수술비 20만원으로!
4. 비용담보+상해담보 보험료 1만원대
- 교통사고 처리지원금 2억 5천으로 업계 유일
5. 보장과 함께 높은 환급률을 원한다면, 하나손보 더 넥스트 치매간병 보험으로!
6. 하나손보 에서만 가입 가능한 교직원 전용 교직원 안심 보험

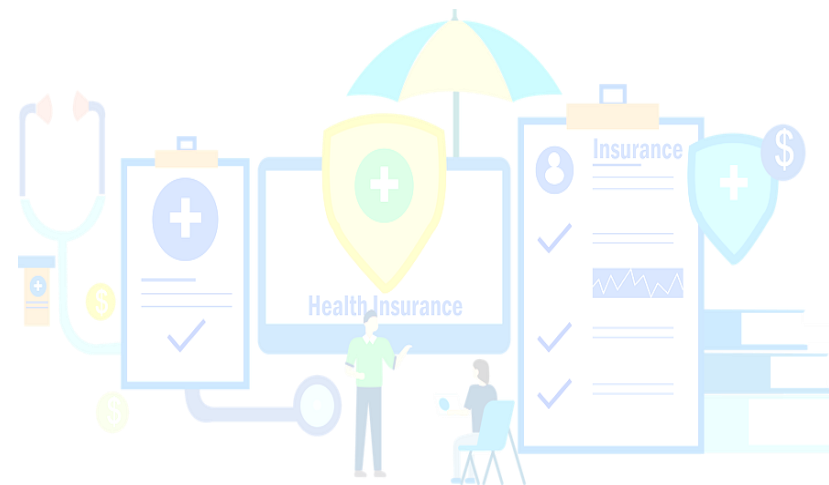

DB손보 5월 핵심 포인트

5월 월간 핵심 DB포인트

간병인사용일당

간병인사용일당
80세까지
최대 20만

간병인사용입원자랑비
간병인 비용 환급
약 50%

* 해당에 명시한 구간별 가입금액 지급

간병인 근골격계 인수우대 플랜

예외질환
무릎, 어깨, 척추 등 95개
기왕력자 간병인 인수

가입금액
3년 초과 15만
3년 미만 10만

암보장 한도 상향

하이클래스 암주요치료비
최대 3천만

통합 전이암진단비
최대 5천만

항암방사선치료비
최대 5천만

뇌심질환 연계완화

연계 식제
허혈심장진단비 & 순환계진단비
연계 없이 가입가능

순환계주요치료비
타사는 상급종합병원만
DB손보 종합병원도 OK
부정맥 등 순환계질환 보장
최대 4천만

* 순환계주요치료비 (3~5종), (5종) 동시 가입시

더보장 간병보험

인지지원~요양1등급까지
노치원 최대 1백만

상해

골절진단비 50만
입원중만 아니면 PASS



간병인사용일당

중/자/간 (세/무/연)
가입연령 15 ~ 90세

5월에도 간병인은 DB손보
80세까지 최대 20만

간병인사용일당(요양병원제외)

DB손보
20만



A사
10만

* 35세 이상 기준

간병인사용일당(요양병원제외) (체증형)

DB손보
15만



A사
10만

* 35세 이상 기준

빠짐없는 DB손보 간병인 담보 라인업

기본형

간병인사용일당
(요양병원제외)

간병인사용일당
(요양병원)

간호간병통합서비스일당

체증형

1번 체증: 간병인사용일당
(5년후 1.2배 체증)

4번 체증: 간병인사용일당
(체증형)

5년이상 120% 체증
10년이상 150% 체증
15년이상 180% 체증
20년이상 200% 체증

181일 이상

간병인사용일당
(요양, 정신 및 한방병원제외)
(181일 이상)

간호간병통합서비스일당
(요양, 정신 및 한방병원제외)
(181일 이상)

07. DB손해보험

근골격계 기왕력자 간병인 인수 / 중입자 치료 플랜



어무디 간병인일당 예외인수

간편 (세/무/연)
가입연령 15 ~ 90세

근골격계 기왕력자도 OK
간병인 최대 15만원



* 단, 3개월 경과 후 인수 가능

근골격계 예외질환

무릎내부이상, 어깨병변
척추병증, 추간판탈출증 등
95개 예외질환

간병인사용일당 (180일 한도)
간병인사용일당 (채종형)
간병인사용 일원지원비
인수 가능

실제 체결 사례

46세 남성 김OO 고객 / 상해2급

2022.3.17 추간판탈출증, 척추관협착증 입원 3일 & 통원 1일

44,501원

335

예외인수로
간병인 20%
저렴하게!

35,441원

355

* 간병인사용 실제/일당일당 150,000원 가입 기준

DB손보 근골격계
기왕력자 일당가입 걱정 NO!



중입자 치료기 플랜

중/자/간 (세/무/연)
상품별 가입연령 상이

중입자 치료 보험으로 대비 필수
DB손보라 가능한 중입자 1억 플랜

왜 중입자 치료인가?

중입자선은 일반 방사선보다 세포 치사율이 약 5배 높고 정밀

* 출처: 대한방사선종양학회 (2023)

치료 효과는?

치료가 어려운 중증암에 대한
환사율이 높습니다!

순위	암 종류	사망률	중입자치료 완치율
1	폐암	35.1%	80%
2	간암	21.5%	90%
		:	
7	전립선암	5%	100%

* 출처: 국립암센터 (2022)

비용은?

건강보험 미적용! 전액 본인부담으로 약 7천만

* 출처: 동아사이언스 (2023)

유병자 중입자 1억 플랜

담보명	가입금액	담보명	가입금액
한도 UP 하이클래스 암주요치료비	3천만	상급종합병원 암주요치료비	2천만
한도 UP 항암방사선치료비	5천만	최소 연계 항암약물치료비	1백만

* 355 / 50세 / 1급 / 20년(연가20년) / 무해자 / 남



여자 44,595원



남자 55,895원

DB손보라 가능한 저렴한 포인트

- ① 암주요보다 80% 저렴한 하이클래스 암주요 3천 가입가능
- ② 항암약물치료 연계 완화로 방사선만 업셀링 가능
(vs 타사 방사선 & 약물 동일 가입금액 필수)

* 치료제약품 의사 상환 공시일 기준 (25년 04월)

07 DB손해보험

갑상선 + 전이암 1억 플랜 / 간편보험 질병 수술비



통합 전이암진단비

중/자/간 (세/무/연)
상품별 가입연령 상이

한도 상향!
통합 전이암진단비 5천만

통합 전이암진단비

2천만 → 5천만

DB손보라서 가능한 갑상선+전이암 1억 플랜

암 발병 1위 갑상선암
전체 암 중 12%

갑상선에서 림프절 전이
약 30~50%

갑상선암! 수술부터 전이까지 이렇게 보장됩니다!

갑상선암 다빈치 로봇수술 시

림프절 전이(C77) 시

하이클래스
암주요치료비
3천만

질병1-5종수술비
5종 2천만

통합전이암 진단비
5천만

* 단, 하이클래스 암주요치료비와 병무 원발암 기준 진단비 및 진단금 적용

갑상선+전이암 1억 플랜

담보명	가입금액	담보명	가입금액
통합전이암 진단비	5천만	하이클래스암주요치료비	3천만
질병1-5종수술비	5종 2천만	기본 담보	최소



간편보험 질병수술비

간편(세/무/연)
가입연령 15 ~ 90세

순환계질환 기왕력자도 OK
2대 수술비도 역시나 DB손보

유병자 질병수술비 약관

보험기간 중에 질병의 치료를
직접적인 목적으로 수술을 받은 경우
진단확정 문구가 없으니 기왕력도 보장

표준체 질병수술비 약관

보험기간 중에 진단확정된
질병의 치료를
직접적인 목적으로 수술을 받은 경우

실제 보장 사례

- 2021.7월 여성 A 고객 부정맥 진단 (입원, 수술 없음)
- 2023.11월 2년 후 DB손보 나에게맞춘 간편보험 가입
- 2025.2월 부정맥 고주파도자절제술 시행 → 수술비 보장 OK

기왕력 고객도 이렇게 보장됩니다!

질병1-5종수술비
3종 3백만

질병1-5종수술비
5종 2천만

질병1 19대수술비
20대 1천

질병수술비 4십만

주요심뇌5대혈관수술비 1천만

7대기관수술비 (관혈)
2천

7대기관수술비 (비관혈)
1천

* 단, 형식상 질문서의 고지의무에 위반하는 경우 보상되지 않습니다.

07 DB손해보험

■ DB손해보험 5월 판매포인트

1. 간병인 5월에도 20만원! 체증형도 판매 (최대 200%)
2. 근골격계 (어깨, 무릎, 허리) 환자도 간병인 보험 인수
- 치료력 3년 이내 10만원, 치료력 3년 이후 15만원
3. 통합 전이암 진단비 한도 상향 최대 5천만원까지
4. 간편보험 질병 수술비 기왕력자도 보상 가능 (약관에 진단 확정 문구가 없음)
5. 노인유치원 월 50만원 보장 2만원 대 플랜 판매
6. DB손보 간편보험 무사고 할인 적용

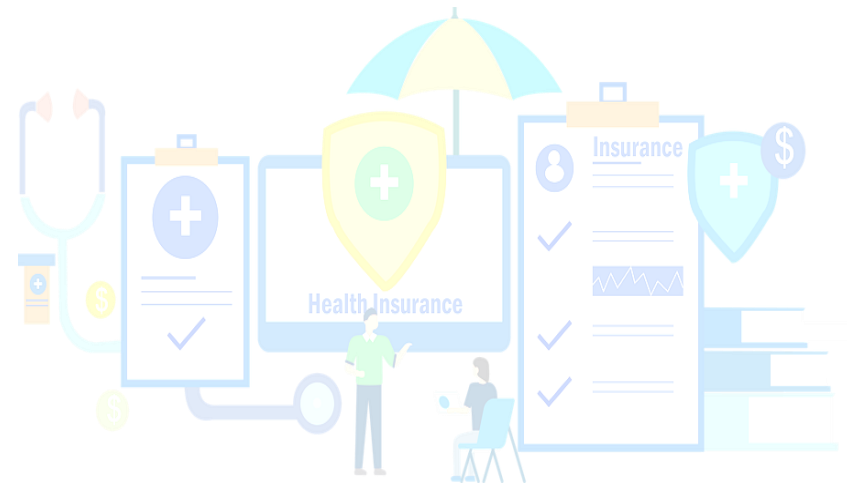

08 한화손해보험

2대 순환계 만기까지 보장

5월 한화 포인트

2대보다 넓은 보장 10년 **만기 보장**

순환계

순환계

2대
(노/허)

세부보장	
경증	부정맥/급성심근염 등
중등증	협심증/경증뇌혈관질환/심부전 등
중증	급성심근경색증/뇌경색 등
중등증II	심부전/심근병증 등 중등증 보장 코드 중 2대 범위 중복 제외

합산
5천만

3대 진단비 / 주요치료비 보험료

여성

3대 진단비 합



3대 주요치료비 합



2대 주요치료비

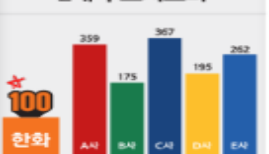

간병인 요양병원은 한화!!

간병인 요양병원 365일 보장

간병보험	한화 3AN5	A사	B사	C사	D사	E사
요양병원	~180일 9만 (~70세) 181일~ 9만 (~70세)	5만	5만	5만	5만	5만
요양병원 365일 단독실제	가능 (~80세, 3만)	-	-	-	-	-
계약기간	없음	1년내 50%(질병)	없음	1년내 50%(질병)	1년내 50%(질병)	없음
181일이상 보장제외의 기간	없음	180일	180일	180일	180일	180일

180일한도 + 181일이상
가입 시 보상 예시

	~180일	181일~365일	~180일	181일~365일
한화	○	○	○	○
타사	○	○	○	X
	180일: 담보	181일: 담보	180일: 담보	180일: 담보 181일: 담보 면액

~70세

365일 9만

70세 女 32,240원

일보령	가입금액(원)
간병인사용입원생할비 (요양병원 365일 단독실제) 간병인사용입원생할비 (요양병원 365일 단독실제) 간병인사용입원생할비 (요양병원 365일 단독실제) 간병인사용입원생할비 (요양병원 365일 단독실제) 간병인사용입원생할비 (요양병원 365일 단독실제)	각 10만
간병인사용입원생할비 (요양병원 365일 단독실제)	각 9만
간병인사용입원생할비 (요양병원 365일 단독실제)	각 7만

고연령(간편)

365일 3만

80세 男 9,748원 / 女 13,987원

일보령	가입금액(원)
보통약관 (상해약관/가정주거상해약관)	100만
간병인사용입원생할비 (요양병원 365일 단독실제) 간병인사용입원생할비 (요양병원 365일 단독실제) 간병인사용입원생할비 (요양병원 365일 단독실제)	각 3만

08. 한화손해보험

노치원 최대 200만원

판매인교육용 | 배포금지

노치원 매월 최대 200만

장기요양급여금 100만 + 단기요양급여금 100만 + 복지용구 100만

10년 전 比

유치원 28% 감소

노치원 27% 증가

최근 10년

유치원 → 노치원 전환
283곳

2주당
1곳

졸업 없는 노치원, 한화는 만기까지 매월 보장

연령별 추천 설계

연령별	가입금액(월)	연령별	가입금액(월)
장기요양급여금 100만 (1~5등급 및 인지지원등급, 주야간보호)	50만	장기요양급여금 100만 (1~5등급 및 인지지원등급, 주야간보호)	50만
장기요양급여금 100만 (1~5등급 및 인지지원등급, 복지용구)	50만	장기요양급여금 100만 (1~5등급 및 인지지원등급, 복지용구)	20만
장기요양급여금 100만 (1~5등급, 재가급여(경산형))	100만	장기요양급여금 100만 (1~5등급, 재가급여(경산형))	20만
보통약원장기요양전담비(1~3등급)	100만	보통약원장기요양전담비(1~3등급)	100만

* 한화 4차(2019년 12월 31일 기준) 50만 원 이하의 장기요양급여금 지급 대상인 경우, 장기요양급여금 100만 원 지급 대상인 경우

* 한화 4차(2019년 12월 31일 기준) 50만 원 이하의 장기요양급여금 지급 대상인 경우, 장기요양급여금 100만 원 지급 대상인 경우

50세 남	50세 여	70세 남	70세 여
37,089원	54,657원	55,680원	88,169원

본인부담금 vs 보험금

노치원 하루 8시간 사용 시
매일 8,040원, 매월 약 20만원
본인부담금 발생

VS

노치원 + 복지용구
최대 200만 보험금
매월, 만기 보장

업계 유일 출산 지원금

판매인교육용 | 배포금지

업계유일 출산지원금 900만

높아지는 출산 연령,
난임 시술 통한 다태아 비중
다태아 모 평균 연령 35.2세
35~39세 8.3% 다태아출산

난임 치료(시술관) 후
다태아(쌍둥이) 출산 시
최대 1,200만

난임 보장

✓난임진단비
100만

✓난임치료비
인공수정 100만
체외수정 300만

✓난임치료후
출산
400만

출산 보장

✓첫번째
출산
100만

✓두번째
출산
300만

✓세번째
출산
500만

배타적
사용권

여성 특화 지원제도

출산

납입면제
출산 후 1년

납입유예
출산/육아휴직
육아기 근로시간 단축
실업의 인정 시

1년

암

40세 이하 여성암발병률 추이
28.3%↑

갑상선암 진단 후 수술
전기간 납입면제

한화 시그니처 여성건강보험3.0

08 한화손해보험

■ 한화손해보험 5월 판매포인트

1. 순환계 치료비 만기 보장 (5년, 10년 보장이 아닌 보험만기 까지)
2. 요양병원 간병인 사용일당 9만원으로 업계 최대!
3. 노치원 매월 200만원 플랜!
 - 노치원 매월 평균 자기 부담금 20만원
 - 노치원은 줄업이 없다! 만기까지 보장
4. 업계 유일! 여성 출산 난임진단비, 출산지원금 보장

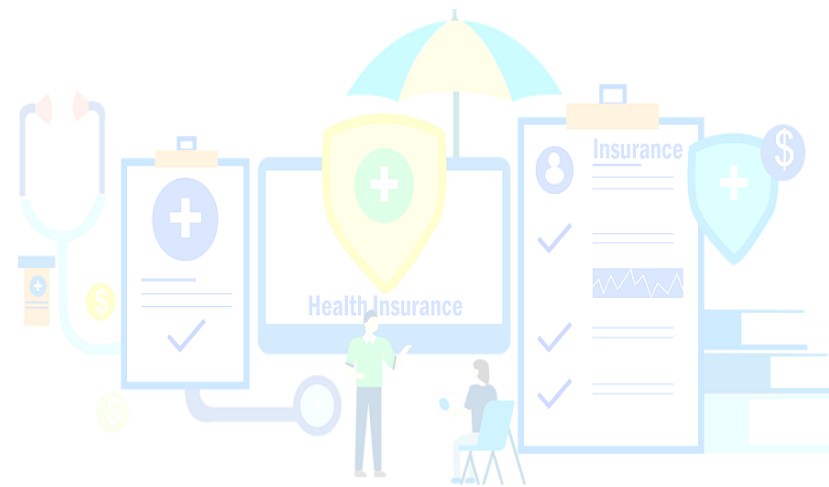

09. 삼성화재

계속 UPGRADE되는 암치료비 담보는 삼성화재입니다~

[판매자 교육용] 전학명업기획파트 제 25-65호 (25.04.30~26.04.29)



보장 어카운트 - 암 치료비

더욱 강력해진 암 치료비 담보 「암 특정치료 패키지」 출시

장점 ① 보험 만기까지 폭 보장

타사 10년 뒤 소멸

삼성화재 100세까지 매년보장

다른회사 알아보니 진단일로부터 **10년만 보장**이었는데...
10년 이후 암이 재발되거나 전이되면 어떡하죠?

삼성화재는 **보험 만기까지** 보장합니다!

※ 본 자료는 판매자 교육용으로 온라인 매체(SNS 등) 게재 포함, 고객 설명, 광고 자료로 활용 행위는 법으로 금지됩니다.

삼성화재

[판매자 교육용] 전학명업기획파트 제 25-65호 (25.04.30~26.04.29)



보장 어카운트 - 암 치료비

장점 ② 수술, 약물, 방사선 각각 보장

	파로	파로	파로	파로
암 치료비 패키지	일반암	수술	항암약물	방사선
	유사암	수술	항암약물	방사선
	10대 주요암	수술	항암약물	방사선
	전이암	수술	항암약물	방사선
	비급여	비급여 수술	비급여 항암약물	비급여 방사선

* 유사암 : 기타피부암, 갑상선암, 췌장암, 경계성종양

* 10대 주요암 : 간, 담낭, 담도, 췌장, 기관, 기관지 및 폐, 골 및 관절연골, 뇌 및 중추신경, 림프 및 조혈

다른회사 알아보니 치료받으면 **1년에 한 번만** 보장해주던데...
그 보험금으로는 암 치료비용 충당하기 부족해요...

삼성화재는 **“수술, 약물, 방사선을 각각”** 보장합니다!

09 삼성화재

계속 UPGRADE되는 암치료비 담보는 삼성화재입니다~



보장 어카운트 - 암 치료비

장점 ③ 경계성종양, 제자리암 보장

유사암이란?



갑상선암

갑상선에 다양한 이유로
당어리가 생기는데
그 중 악성종양일 때
암으로 부름



기타피부암

악성 흑색종 이외의
피부암을 말하며
간단한 수술로 제거되는 편



경계성종양

양성과 악성의 경계에 있어
구분이 불가능한 종양



제자리암

암세포가 세포의 정막
상피층 내에 머물러 있는
상태를 말함 (=상피내암)

유사암 보장 비교

[기존] 암 치료비

갑상선암, 기타피부암

[보장어카운트] 유사암 치료비

갑상선암, 기타피부암
경계성종양, 제자리암



다른회사 알아보니 암 치료비에서 유사암은 일부만 보장
해주던데... 다른 유사암도 치료가 필요하지 않나요? 걱정됩니다...

삼성화재는 경계성종양, 제자리암까지 보장합니다!



※ 본 자료는 판매자 교육용으로 온라인 매체(SNS 등) 게재 포함, 고객 설명, 광고 자료로 활용 행위는 법으로 금지됩니다.



보장 어카운트 - 암 검사비

암 진단 "전"과 "후" 모두 다양한 암 검사 방법이 존재해요

암을 검사하는 단계



내시경검사

암 진단 전 위, 대장 등
조직검사 시행



조직검사

생검, 미세침흡인
골수검사(혈액암)



영상검사

암 진단 후 MRI, CT를 통한
원발암, 전이암 위치 확인



NGS (유전자검사)

암 진단 후 유전자 검사를 통한
정밀치료(표적, 면역항암제)
적합 여부 판단

암 검사도 대비해야 걱정 없죠 암 검사 보장 담보 전격 출시!

특정 영상검사비

암, 기타피부암, 갑상선암, 제자리암, 경계성종양
진단 확정되고 'MRI, PET, CT, 초음파' 검사 시
각각 연간 1회 보장

30만

*단 선정특례대상 시 10만

특정 NGS 유전자패널 검사비

암, 기타피부암, 갑상선암, 제자리암, 경계성종양
진단 확정되고 특정 NGS 유전자패널 검사를 받은 경우
연간 1회 보장

100만

09 삼성화재

· 뇌심치료도 보험만기까지



보장 어카운트 - 뇌심 치료비

더욱 강력해진 뇌심 치료비 담보
「뇌혈관·허혈성 특정치료 패키지」 출시

장점 ① 보험 만기까지 꼭 보장



장점 ② 수술, 혈전용해, 혈전제거 각각 보장

치료비	뇌허혈	수술	혈전용해	혈전제거
	뇌급성	수술	혈전용해	혈전제거

장점 ③ 모든 상급종합병원 & 종합병원 보장



※ 본 자료는 판매자 교육용으로 온라인 매체(SNS 등) 게재 포함, 고객 설명, 광고 자료로 활용 행위는 법으로 금지됩니다.

13

3대 치료비는 삼성화재



보장 어카운트 - 보험료

업계와 비슷한 보험료
하지만 보장은 비교 불가!

암 치료비				
	삼성	A사	B사	C사
보장횟수	수술, 약물, 방사선 각각 1회씩	수술, 약물, 방사선 합산 1회		
보장기간	보험 전기간	10년		
유사암 보장	제자리암, 경계성종양 보장 가능	제자리암, 경계성종양 보장 불가		
보험료	19,246원	15,652원	16,918원	15,426원

* 20년납 100세만기, 10년 건강고지형, 납입연계 무해지형, 40세 여성

* 당사 : 일반암치료비 1천, 유사암치료비 200만 / 타사 : 암치료비 1천, 기갑치료비 200만 가입사

* 상기 가입 조건에 따라 산출된 보험료이며, 가입 담보와 연령에 따라 보험료가 달라질 수 있습니다.

뇌심 치료비		
	삼성	A사
보장횟수	수술, 혈전용해, 혈전제거 각각 1회씩	수술, 혈전용해, 중환자실 합산 1회
보장기간	보험 전기간	10년
보험료	7,530원	14,540원

* 20년납 100세만기, 10년 건강고지형, 납입연계 무해지형, 40세 남성

* 당사/타사 : 뇌허치료비 1천 가입사

* 상기 가입 조건에 따라 산출된 보험료이며, 가입 담보와 연령에 따라 보험료가 달라질 수 있습니다.

09 삼성화재

■ 삼성화재 5월 판매포인트

1. 암보장에 진심인 삼성화재 - 암 특정치료 패키지 출시
2. 암주요치료비 만기까지 보장, 1년에 3번 치료비 각각 보장, 경계성 종양/제자리암도 보장
3. 암 검사 방법 보장
 - 특정 영상 검사비 (MRI, PET, CT, 초음파) 30만원 지급
 - 특정 NGS 유전자 패널 검사비 100만원 지급
4. 뇌심주요치료비 만기까지 보장, 1년에 3번 치료비 각각 보장

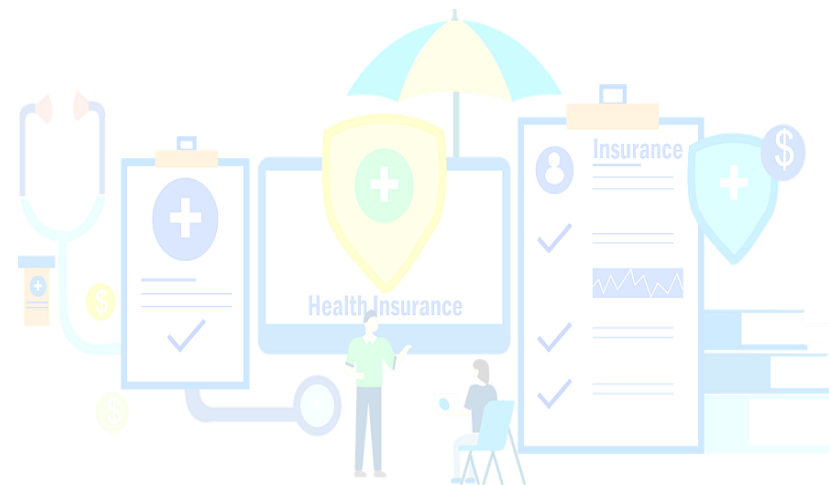

10 NH농협손해보험

농협손해보험 5월 영업전략 / 후유장해

농협손해보험 5월 영업전략

31010, 355, 335, 가성비굿건강 고령자 가입금액 상향

- 뇌혈관/허혈성심장질환 진단비/수술비(61~70세) : 500만원 → **1,000만원**
- 질병수술비(All-risk)(유병자 61~70세, 가성비굿 51~70세) : 10만원 → **20만원**

고향사랑기부제 + 고액보험료 더블할인 적용

- 고향사랑기부제 참여의사만 표시해도 보험료 5% 할인
+ 보장보험료 5만원 초과 분의 10% 추가 할인
ex) 보장보험료 월납 10만원 설계 → 상납입보험료 **9만원**
- 건강할때굿플러스, 해아림 3.10.10 적용

3대질환 3~100% 후유장해 보장 신설

- 암후유장해(3~100%) 보장 신설
- 2대질환후유장해(3~100%) 보장 신설

암주요치료비 보장 확대

- 치료별 보장 신설, 수술 / 특정치료 각각 보장
- 10년 **최대 20회** 보장으로 확대
- 유사암주요치료비 보장 범위에 제자리암, 경계성종양 추가



NEW 3대질환 후유장해 보장

질병 별 후유장해 지급률 예시

암
후유장해



위 전절제술
50%



대장 전절제술 50%
인공항문 30%



폐 안쪽 절제술
30%

심장질환
후유장해



심장이식
100%



인공심박기
30%

뇌혈관질환
후유장해



뇌졸중에 의한 치매
(CDR 3점) 60%



<일상생활 기본동작(ADL) 관련>
휠체어 의존 30%, 욕발 의존 20%
수저 사용불가 30%, 젓가락 사용불가 10%

10 NH농협손해보험

■ NH농협손해보험 5월 판매포인트

1. 고향사랑기부제 참여의사 표시하면 5% 보험료 할인
2. 보장 보험료 5만원이상 추가 10% 할인
3. 3대 질병 3%-100% 후유장해 신설
4. 유사암 주요치료비 보장 범위에 경계성 종양, 제자리암 추가

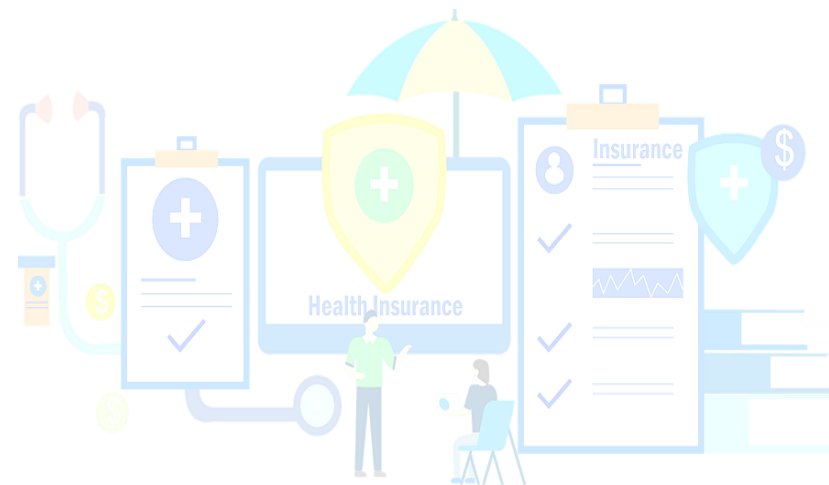

행복한 5월 보내세요

