

CH+

GA카카오채널

채널 추가로 더
많은 소식을 만나보세요!



3월

March 2025



흥국화재 GA 소식지

ccm
소비자중심
경영인증

공정거래위원회
소비자중심경영
인증

다시 한번,
흥해라 대한민국!
다흥국 프로젝트

전격کم백
3.Pass.5

업계최강
바로보장

문의족주
암간플랜

3월은
흥국화재가
썹쓰리~!



신속한 전산 헬프지원을 위한!

흥국화재 전산헬프 챗봇 신설!

<http://흥국화재헬프.com>

보이는 채팅화면으로 손쉽게 헬프데스크 접수 완료! 신속한 업무 지원 가능~!

CALL

흥국화재콜센터 1688-1688

모니터링콜센터 1688-6997

전산헬프데스크 031-786-8088

[흥국화재 전산헬프 챗봇] <http://흥국화재헬프.com>

LINK

모바일URL주소 m.heungkukfire.co.kr

영업포탈(가입설계/계약관리)

<https://sales.heungkukfire.co.kr>

2025년 화려하게 컴백한
업계 최고의 플랜! ★★



3월
집중 필수!

3 · Pass · 5

입원·수술 있어도 Pass! 경찰증 가입 진행시켜~!

3.Pass.5 플랜

✓ 입원 이력 있어도 Pass!
✓ 수술 이력 있어도 Pass!

연령 확대

75세까지 가입 가능

담보 확대

암/2대 주요치료비까지!

**암
주요치료비**

연 **2천**

**2대
주요치료비**

연 **2천**

**암
진단비**

3천

**신통합암
진단비(8그룹)**

최대 **1.6억**

2대 진단
(뇌혈 / 허혈성심)

각 **2천**

2대 수술비
(뇌혈 / 허혈성심)

각 **1천**

**신재진단암
진단비**

2천

**혈전용해
치료비**

2천

※ 최대 가입한도 기재

이외 양성종양종수술비, 각종 항암치료비, 1인실입원비까지 OK!

흥국화재의 3월 핵심 한눈에 보기

3.Pass.5플랜
플랜 입원·수술 있어도 Pass!

업계 원조 흥국화재~!
**가입즉시
바로보장**
✓ 면책 없음! 감액 없음! 가입 즉시 바로보장~!

암 진단비	2대 진단비	암/2대 주치	특정심·뇌 및 5대혈관 수술비
2천만	각 1천만	각 2천만	관혈 1천만 비관혈 5백만

※ 더건강(5.10.10), 3N5(3.10.5/355) 내 바로보장플랜 | 65세 이하 최대 가입금액 기재
주치킹 흥국화재~!
**최강가성비
주요치료비**
✓ 업계 최고 가성비 주요치료비, 역시 주치는 흥화!

암 주요치료비	상급종합 암주치	2대 주요치료비
흥국화재 vs 타사	흥국화재 vs 타사	흥국화재 vs 타사
17,260원 25,080원	10,660원 16,180원	3,860원 4,760원

※ 기준: 건강체할인형(무해지) | 20년납100세만기 | 상해급 | 납면포함 | 10년고지형 | 20세 남성 | 주요치료비 각 2천만원 가입 시 보험료 기재
업계 최강 치매 보장~!
**경증 치매
보장**
**표적치매
약물허가치료비**
최경도치매(CDR 0.5점)부터!
**배타적 사용권
무려 9개월~!**
인지지원등급
월 70만
노치원 + 복지용구 보장!
※ 가족사랑 간편치매간병보험 | 65세 이하 최대 가입금액 기재
148, 149등 폭넓은 2대 보장!
**특정 심·뇌 및
5대 혈관질환
수술비**
✓ 만기까지 쪽~ 수술할 때마다 보장 OK
한도 파격 ↑

구분	50세 이하	60세 이하	65세 이하
관혈	4천만	3천만	2천만
비관혈	2천만	2천만	1천만

※ 더건강(5.10.10) 내 건강고지형 플랜 한도 기재
초초초 간편 고지~!
**암X간
편한 플랜**
✓ 5년내 암 / 간경화만 아니면 가입 OK!
355 보험료

암진단비	상급종합 암주요치료비	(최대 5회) 신재진단암	양성종양 1~4종 수술비
3천만	연 2천만	2천만	10/30/ 50/100만

※ 355 상품 내 암X간 편한 플랜 | 65세 이하 최대 가입금액 기재
환테크버디

보장 공백 없는 진짜배기 바로보장은 흥국화재에서 ~!

바로보장



암 진단비

2천만

2대 진단비

각 1천만

암/2대 주치

각 2천만

특정심·뇌 및
5대혈관 수술비

관혈 1천만
비관혈 5백만

149포함
회당 지급

※ 더건강(5.10.10), 3N5(3.10.5/355) 내 바로보장플랜 | 65세 이하 최대 가입금액 기재

사례로 보는
보장에서

가입 후 90일 이내
2대질환 치료 고객님!



※ 시점: 가입 후 기준
기준: 가입금액 2천만원 예시

흥국화재 유병자
2대 주치

최대 2억!

~10년까지 동일 금액 보장!

가입금액 100%	가입금액 100%	가입금액 100%
2천	2천	2천
50일	50일 +1년	50일 +2년

1년내 치료시
10년간 감액지급 되는 타사



D사 유병자
2대 주치

고작 최대 1억!

~10년까지 동일 금액 보장!

가입금액 50%	가입금액 50%	가입금액 50%
1천	1천	1천
50일	50일 +1년	50일 +2년

K사 유병자
2대 주치

고작 최대 2천!

~10년까지 동일 금액 보장!

가입금액 10%	가입금액 10%	가입금액 10%
2백	2백	2백
50일	50일 +1년	50일 +2년

주요치료비까지 가성비비 좋게 바로보장 OK
바로보장, 원조의 품격을 보여드립니다~!



핵심 포인트 1

그냥 암주요치료비, 보험료가 부담되신다구요?
상급종합 암주치로 가성비는 좋게, 보장은 크게!



핵심 포인트 2

그냥 주요치료비, 감액된 채 보장이 시작되면 10년간 감액지급!
바로보장 주치로 감액지급 걱정 없이 보장 OK!

바로보장 주요치료비 추천 플랜

무감액+무면책 OK!

가입 담보 (만원)			50세 이하	70세 이하
암 	암 주요치료비(모든병원) 바로 보장	일반암	1,000	500
		유사암	300	100
	상급종합병원 암 주요치료비 바로 보장	일반암	1,000	500
		유사암	100	100
2대	2대 질병 주요치료비 바로 보장		2,000	1,000

건강채 5.10.10

구분	40세	50세	60세	70세
여	26,350	28,441	20,000 이하	20,000 이하
남	33,866	45,445	32,032	37,363

[기준] 5.10.10(1종/무해약50%) | 10년고지형 | 상해 1급 | 20년납 90세만기 | 납입면제 포함 | 상해사망 3천, 암/뇌혈/허혈심전단 각 1백, 유사암진단 1십, 납면보장 1십 포함 산출

유병자 3.10.5

구분	40세	50세	60세	70세
여	42,764	46,835	28,018	30,284
남	51,205	69,364	48,752	59,348

[기준] 3.10.5(1종/무해약50%) | 상해 1급 | 20년납 90세만기 | 납입면제 포함 | 상해사망 1백만, 암/뇌혈/허혈심전단 각 1백, 유사암진단 1십, 납면보장 1십 포함 산출



3월의 주치킹은 여전히 **흥국화재~!**

업계 최강 주요치료비

암주치·상급종합암주치·2대 주치·바로보장 주치

암 주요치료비

암 치료 병원별 비중

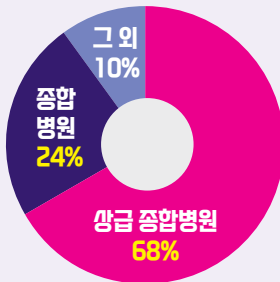

※ 출처 : 건강보험심사평가(2020)

주요포인트

- 항암**호르몬**치료 보장 - 유사암주치 (가·갑·경·제 보장) - 바로보장

모든 병원에서 보장 되는 암주치가 필요하면

암주요치료비

22,060원

보다 저렴한 암주치가 필요하면

상급종합병원 암주요치료비

13,900원

[기준] 건강제 종합 | 20년납 100세만기 | 일반고지형 | 50세여성 | 상해1급 | 가입금액 1,000만(바로보장)

<국립암센터> 보장만 강조하는 상급종합병원 암주치 주의경보!!!

<국립암센터>는 일산에 단 하나 있습니다. 딱 하나 뿐인 병원을 보장 받기 위해
핵심인 보험료를 내시기엔... 또한 해당 암주치는 항암호르몬치료 보장이 안됩니다!!

2대 주요치료비

타사의 1/3 수준의 업계 최고 보험료 경쟁력!



가입금액 2,000만원	흥국화재	타사
유해약	15,180	43,280
무해약	11,760	30,700

[기준] 건강제 종합(무해약/일반고지형) | 40세 남성 | 상해1급 | 20년납 100세만기(단위:원)

같은 3만원으로 타사는 2대 주치만 겨우 가입! 하지만 흥국은!!!

2~3만원대로 아~만한 보장이!	담 보 명	가입금액(만원)		
		~40세	41~50세	51~60세
2대질병 주요치료비		2,000	2,000	2,000
특정심혈관질환(기타심장부정맥)진단비	149	2,000	1,000	1,000
특정 심·뇌 및 5대혈관질환 관혈수술비	뇌혈관/허혈성/부정맥/심부전 + @혈관 유케어수술비	2,000	2,000	1,000
특정 심·뇌 및 5대혈관질환 비관혈수술비		1,000	1,000	500

[흥GoodThe건강종합보험(2종)_일반고지형_무해약납입후해지환급금50%_상해1급_20년납100세만기](단위:원)

구 분	30세	40세	50세	60세
여	20,000 이하	21,235	23,745	25,063
남	26,464	34,550	38,655	42,161

※ 연령별 최소연계 적용, 특정심혈관질환(기타심장부정맥제외)진단비 100만, 뇌혈관질환진단비/허혈성심질환진단비 각 100만 포함 보험료 산출



암~만 생각해도 참 간~편한 플랜!

보험료는 355

암X간 편한 플랜

5년내 암·간경화만 아니면 가입 OK

※ 3개월내 병력 고지有



암X간편한

Check.1

가입연령

20~75세까지!

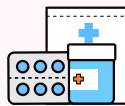

갱신, 비갱신(10,20,30년)
선택 가능한 암 특화 플랜!

Check.2

암진단비는 물론!

신통합암,
주요치료비,
통원비, 수술비,
항암 담보 등 탑재!

Check.3

인수도!
보험료도!
업계 최강!

5년내 암,
간경화만 고지!

추천플랜

담보명	가입 금액(만원)
표적항암약물허가치료비(갱신형_10년)	5,000
상급종합병원 암주요치료비 연간회! 10년! 호르몬 항암 보장	1,000
상급종합병원 암주요치료비(유사암) 연간회! 10년! 기/갑/경/제	200
양성종양 1~4종 수술비 각종 양성종양 제거 시 보장!	10/30/50/100
다빈치 및 레보아이로봇 암수술비(갑상선암 및 전립선암 제외)(갱신형_10년)	1,000
다빈치 및 레보아이로봇 암수술비(갑상선암 및 전립선암)(갱신형_10년)	1,000

최저보험료 2만원!

구분	40세	50세	60세
남	20,000 이하	28,040	38,953
여	23,735	24,175	24,109

[기준] 든든한 3N5간편(3.5.5)(무해약) | 암X간 편한플랜 | 상해 1급 | 20년납 90세만기 | 기본계약 상해사망 1천만, 암/유사암/항암 최소연계 포함 산출 | 단위:원

(기준 3.X.5 플랜 메디컬 제어 준용)

업계 최고 한도로 인지지원 보장 OK

흥국
화재

인지지원등급



월 70만



+ 장기요양 1~5등급 시 **납입면제** + CDR 1점 이상 진단 시 **납입지원**

인지지원등급 최고 70만원으로 가입 OK

업계유일 표적치매치료비 + 합리적인 보험료 + 업계최고 인지지원등급 보장~!

담보명		가입 금액 (만원)	
검사	치매 MRI/PET/CT 촬영비 (연 1회)	30	
치료	표적치매약물허가치료비 배타적사용권 9개월 (최경증 치매, 경증알츠하이머 치매)	1,000 레킴비 포함	
인지지원 등급 보장	장기요양 급여금 (1~5등급(인지포함), 주야간보호)	30	월 70만
	장기요양 급여금 (인지지원등급, 주야간보호)	20	
	장기요양 급여금 (1~5등급(인지포함), 복지용구)	20	

[기준] 가족사랑 간편치매(1종/무해약) | 20년납 90세만기 | 간편치매집중플랜 | 상해1급 | 장기요양(1~2등급) 3백만(남)/2백만(여), 납면 5십만 포함 산출 | 단위:원

50세	여성	남성	60세	여성	남성
보험료	21,015	20,000 미만	보험료	31,923	21,734

치매 검사	치매 치료	인지지원등급 진단 후
최초 진단 및 치료를 위해 매년 시행	표적치매 치료인 레킴비 치료 시행	주야간보호센터 (=노치원) 이용 시 복지용구 구매 & 사용 시
매년 30만	1,000만	매월 50만 + 매월 20만

이젠 치매도 치료가능한 시대! **경도치매**부터 든든하게 대비 필수!



경도치매 3천플랜

흥국
화재



경도치매

경도치매 3천플랜 경도치매 1천 + 경증알츠치매 1천 + 표적치매 1천

담보명	가입 금액 (만원)
장기요양등급(1~2등급) 진단비	300
표적치매 약물허가치료비(CDR0.5점) CDR 0.5점부터 보장!	1,000
경증알츠하이머 치매진단비 치매의 대부분은 알츠하이머 치매!	1,000
경도치매 진단비(CDR1점이상) CDR 1점 보장 OK!	1,000
파킨슨병진단비	1,000
치매MRI/PET/CT 촬영비	30
납입지원보장 CDR 1점 보장 OK!	포함

[기준] 간편치매(1종/무해약) | 일반심사형 | 간편치매집중플랜 | 20년납90세만기 | 상해1급 | 납입면제포함 | 단위:원

구분	40세	50세	60세
남	36,228	50,418	78,478
여	27,596	38,351	59,470

무려 배타적 사용권 9개월~!

표적치매약물허가치료비

핵심 포인트 1

업계 유일, 오직 흥국화재에서만 판매 중!
표적 치매 치료제 (=레캄비) 보장!



핵심 포인트 2

업계 유일, 초초초경증단계부터 보장 스타트!
CDR 0.5점 최경증치매부터 보장!



The편한 운전자 상해보험 內

아주 The편한 플랜

- ☒ 귀하의 직업은 무엇입니까?
- ☒ 현재 운전을 하고 있습니까?
- ☒ 원동기장치 자전거(전동킥보드 등)를 사용하십니까?



초초초간편고지로 비탑승중, 급발진보장까지!



최저보험료

단돈 5천원!

비용담보

업계 최저가!

담보명	가입 금액 (만원)
페이백 특약	포함
별금(대물)	500
별금II (비탑승중포함)	3,000
교통사고합의비용III(6주미만, 중대법령위반)	1,000
교통사고합의비용VII(일반) (비탑승중포함)	20,000
자동차사고변호사선임비용(특정사고 경찰조사포함) (비탑승중포함)	5,000
급발진 자동차사고변호사선임비용	1,000

업계 최대

[기준] The편한 운전자 | 아주The편한플랜 | 20년납 20세만기 | 상해1급 | 교통상해사망 3천만, 납면 1십만 포함 산출 | 단위:원

구분	20세	40세	60세
남	5,115원	5,121원	5,420원
여	5,000원	5,000원	5,000원

 단돈
5천원이면
OK!

건강체도, 유병자도 모두 업계 최강 인수조건=흥국화재~!

**건강체
인수킹**
더건강
(5.10.10)

6~10년내
예외질환

886개

업계최대

6~10년내 예외질환 해당 시
더/블/할/인 적용

가입 전 건강고지 할인 (+) 가입 후 무사고 할인

**가입 전후 할인으로
업계 최강 가성비로 가입 가능!**

**유병자
인수킹**
**간편
3N5**

업계 최대
예외질환

3,500개

업계최대

**아프셨어도
추가할증 없이 승인 OK!**

결핵, 대상포진,
추간판탈출증(디스크),
골절, 탈구 등

**수술하셨어도?
문제 없이 인수 OK!**

백내장, 대장용종, 자궁근종,
갑상선 결절, 담석증, 난소낭종,
담낭용종 등의 수술

※ 1차 언더라이팅 지침이며, 피보험자의 개인 병력 상태에 따라 인수 기준은 달라질 수 있음.

예외질환 최대 5개까지 인수!

원발/전이 구분 NO! 업계원조 도착지만 보는 암!

신통합 삼총사로 암 완벽 대비!

※ 단, 신통합암진단비Ⅱ(원발후 전이)의 경우 KCD코드 분류 기준상 전이 코드가 없는 Group④,⑧은 미운용.



판
별
비

신통합암 (전이포함) 진단비Ⅱ

신통합암 (원발후 전이포함) 진단비Ⅱ

신통합항암 방사선약물치료비Ⅱ

1그룹

특정암Ⅱ (전이 포함)
피부, 유방, 림프절,
상세불명 등

구분	분류 번호	대상이 되는 질병
1	C43	피부의 악성 흑색종
2	C50	유방의 악성신생물 (암)
3	C76	기타 및 부위불명의 악성 신생물 (암)
4	C97	독립된(원발성) 여러 부위의 악성 신생물 (암)
5	D45	진성 적혈구증가증
6	D47.3	본태성(출혈성) 혈소판혈증
7	D47.4	골수섬유증
8	C79.88	기타 명시된 부위의 이차성 악성 신생물 (암)
9	C79.9	상세불명 부위의 이차성 악성 신생물 (암)
10	C80	부위의 명시가 없는 악성 신생물 (암)
11	C77	림프절의 이차성 및 상세불명의 악성 신생물 (암)
12	C79.2	피부의 이차성 악성 신생물 (암)
13	C79.80	유방의 이차성 악성 신생물 (암)

2그룹

골 및 생식기관 암
(전이 포함)
뼈, 생식기관 등

구분	분류 번호	대상이 되는 질병
1	C51~C58	여성 생식기관의 악성 신생물 (암)
2	C60~C63	남성 생식기관의 악성 신생물 (암)
3	C79.6	난소의 이차성 악성 신생물 (암)
4	C79.81	생식기관의 이차성 악성 신생물 (암)
5	C40~C41	골 및 관절연골의 악성 신생물 (암)
6	C79.5	골 및 골수의 이차성 악성신생물 (암)

3그룹

비뇨기관 및 특정 내분비선암
(전이 포함)
비뇨(방광,요관,신장,부신등)

구분	분류 번호	대상이 되는 질병
1	C64	신우를 제외한 신장의 악성 신생물 (암)
2	C65	신우의 악성 신생물 (암)
3	C66	요관의 악성 신생물 (암)
4	C67	방광의 악성 신생물 (암)
5	C68	기타 및 상세불명의 비뇨기관의 악성 신생물 (암)
6	C74	부신의 악성 신생물 (암)
7	C75	기타 내분비선 및 관련 구조물의 악성 신생물 (암)
8	C79.0	신장 및 신우의 이차성 악성 신생물 (암)
9	C79.1	방광과 기타 및 상세불명의 비뇨기관의 이차성 악성 신생물 (암)
10	C79.7	부신의 이차성 악성 신생물 (암)

4그룹

2대 부위암
입술, 구강, 인두, 눈 등

구분	분류 번호	대상이 되는 질병
1	C00~C14	입술, 구강 및 인두의 악성 신생물 (암)
2	C69	눈 및 부속기의 악성 신생물 (암)

5그룹

2대 부위암Ⅲ (전이 포함)
소화기관
(식도, 위, 대장등), 복막

구분	분류 번호	대상이 되는 질병
1	C15	식도의 악성 신생물 (암)
2	C16	위의 악성 신생물 (암)
3	C18	결장의 악성 신생물 (암)
4	C19	직장 구불 결합 접합부의 악성 신생물 (암)
5	C20	직장의 악성 신생물 (암)
6	C21	항문 및 항문관의 악성 신생물 (암)
7	C26	기타 및 부위불명 소화기관의 악성 신생물 (암)
8	C45	종피종
9	C46	카포시육종
10	C47	말초신경 및 자율신경계통의 악성 신생물 (암)
11	C48	후복막 및 복막의 악성 신생물 (암)
12	C49	기타 결합조직 및 연조직의 악성 신생물 (암)
13	C78.5	대장 및 직장의 이차성 악성 신생물 (암)
14	C78.6	후복막 및 복막의 이차성 악성 신생물 (암)
15	C78.8	기타 및 상세불명의 소화기관의 이차성 악성 신생물 (암)

6그룹

특정 소화기관 암
(전이 포함)
소장, 간, 담낭, 췌장 등

구분	분류 번호	대상이 되는 질병
1	C17	소장의 악성 신생물 (암)
2	C22	간 및 간내 담관의 악성 신생물 (암)
3	C23	담낭의 악성 신생물 (암)
4	C24	담도의 기타 및 상세불명 부분의 악성 신생물 (암)
5	C25	췌장의 악성 신생물 (암)
6	C78.4	소장의 이차성 악성 신생물 (암)
7	C78.7	간 및 간내 담관의 이차성 악성 신생물 (암)

7그룹

2대 부위암Ⅳ (전이 포함)
호흡기(기관지 및 폐),
뇌 등

구분	분류 번호	대상이 되는 질병
1	C30~C39	호흡기 및 흉곽내기관의 악성 신생물 (암)
2	C70	수막의 악성 신생물 (암)
3	C71	뇌의 악성 신생물 (암)
4	C72	척수, 뇌신경 및 중추 신경계통의 기타 부분의 악성 신생물 (암)
5	C78.0	폐의 이차성 악성 신생물 (암)
6	C78.1	종격의 이차성 악성 신생물 (암)
7	C78.2	흉막의 이차성 악성 신생물 (암)
8	C78.3	기타 및 상세불명의 호흡기관의 이차성 악성 신생물 (암)
9	C79.3	뇌 및 뇌막의 이차성 악성 신생물 (암)
10	C79.4	신경계통의 기타 및 상세불명 부분의 이차성 악성 신생물 (암)

8그룹

특정 4대 암
림프종 및 혈액암 등

구분	분류 번호	대상이 되는 질병
1	C81~C96	림프, 조혈 및 관련조직의 악성 신생물 (암)
2	D46	골수 형성이상 증후군
3	D47.1	만성 골수증식 질환
4	D47.5	만성 호산구성 백혈병 (과호산구성증후군)



※ 신통합암 90일 면책,
신통합암 90일면책 /
①~③ 그룹 1년내 50% 감액

계피상이 지문 전자서명 매뉴얼

※ 계피동일시 전자서명 or 지문전자서명 선택가능

전자서명

전자서명 업그레이드!
피보험자

전자서명 URL 발송일로부터 3영업일 이내 진행 가능

흥국화재 피보험자 전자서명 매뉴얼

계/피 상이 시
피보험자
전자서명 방법



☑ 흥국화재 모바일 전자서명 조건 [계약자 연령 만 19세 이상]

TIP 와이파이가리고 진행!

계약관계	구분	계약자 = 피보험자				계약자 ≠ 피보험자 [미성년자 : 계약자 = 1인 친권자 = 모성자(태아)]			
		계약자 서명		피보험자 서명		계약자 서명		피보험자 서명	
		자필서명	지문서명	자필서명	지문서명	자필서명	지문서명	자필서명	지문서명
미성년	태아	○	○	-	-	○	○	X	○
	사망담보 미가입					○	○	-	-
	사망담보 가입					○	○	-	-
		전자서명 불가 (계약자 미성년자)				전자서명 불가 (※미성년 피보험자 서명대상자로 전자서명 불가)			

지문인증 전자서명을 위해서는 <흥국화재> 어플 설치 필수!

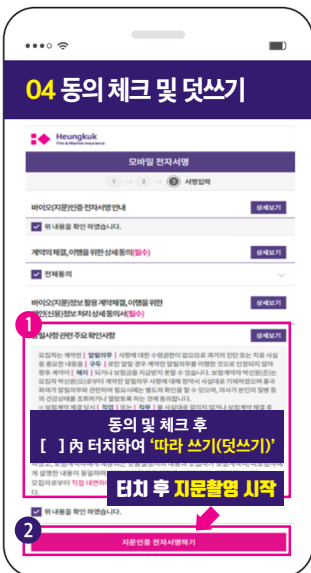
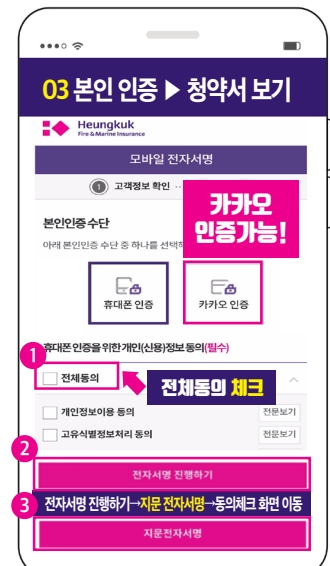
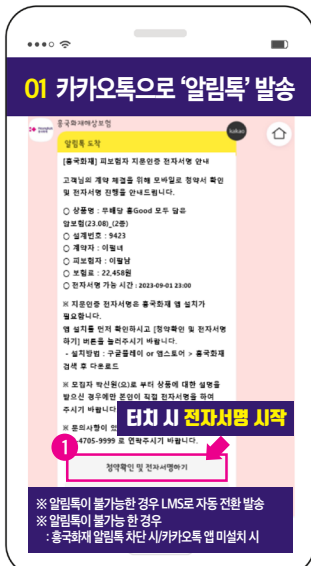

바로보장은 면책·감액 X

판매자교육용 · 고객제시금지

흥국화재의 면책 · 감액 조건을 한눈에 쏙~!

※ 동일 상품 내 구분이 필요한 답변에 대해서만 로마자 표기함 ※ 자세한 내용은 약관 별도 확인 필수 ※ 일부담보 별도 설명 추가

※ 2025년 03월 판매상품 기준

면책
감액

구분			자녀/MZ		종합(THE건강, 흥행파워), 선넘은 3대질병, 모두암PLUS		유병자 (3N5간편종합보험)									
			면책	감액 ※ 지급률로 표기	면책	감액 ※ 지급률로 표기	면책	감액 ※ 지급률로 표기								
암	진단	암진단비 (유사암제외)	15세 미만 X 15세 이상 90일 면책	X	15세 미만 X 15세 이상 90일 면책	1년 내 50%	90일 면책	1년 내 50%								
		신통합암진단비 8그룹	15세 미만 X 15세 이상 90일 면책		1년 내 ①②③그룹 50% 타 그룹 감액X		90일 면책		1년 내 ①②③그룹 50% 타 그룹 감액X							
		신재진단암진단비 II 만기까지 5회한	X 단, 첫번째 암 또는 직전 암 1년 경과 후 다음날부터 보장	X		X 단, 첫번째 암 또는 직전 암 1년 경과 후 다음날부터 보장	X 단, 첫번째 암 또는 직전 암 1년 경과 후 다음날부터 보장	X								
		유사암진단비	X	X	X	1년 내 50%	X	1년 내 50%								
		유사암진단비 III					90일 면책	1년 내 50%								
		항암	항암방사선 약물치료비	15세 미만 X 15세 이상 90일 면책 단, 갑상선암/기타피부암·면책 X	X	15세 미만 X 15세 이상 90일 면책 단, 갑상선암/기타피부암·면책 X	15세 이상 1년 내 50%	90일 면책 단, 갑상선암/기타피부암은 면책 X	1년 내 50%							
	신통합 항암방사선약물치료비 8그룹		15세 미만 X 15세 이상 90일 면책	1년 미만 ①②③그룹 50% 타 그룹 감액X		90일 면책		1년 미만 ①②③그룹 50% 타 그룹 감액X								
	표적항암약물치료비		15세 미만 X 15세 이상 90일 면책 단, 갑상선암/기타피부암·면책 X		1년 내 50%	15세 미만 X 15세 이상 90일 면책 단, 갑상선암/기타피부암·면책 X	1년 내 50%		90일 면책 단, 갑상선암/ 기타피부암·면책 X	1년 내 50%						
	카티(CAR-T) 항암약물허가치료비		15세 미만 X 15세 이상 90일 면책	X		15세 미만 X 15세 이상 90일 면책		1년 내 50%	90일 면책		1년 내 50%					
	특정면역항암 약물허가치료비		15세 미만 X 15세 이상 90일 면책 단, 갑상선암/기타피부암·면책 X		1년 내 50%	15세 미만 X 15세 이상 90일 면책 단, 갑상선암/기타피부암·면책 X	1년 내 50%		90일 면책 단, 갑상선암/ 기타피부암·면책 X	1년 내 50%						
	수술		암수술비 (유사암제외)	15세 미만 X 15세 이상 90일 면책		X		15세 미만 X 15세 이상 90일 면책	1년 내 50% 단, 모두암은 감액 X		90일 면책	1년 내 50%				
		유사암수술비	X	X	X		1년 내 50% 단, 모두암은 감액 X	X		1년 내 50%						
		다빈치 및 레보아이로봇 암수술비			90일 면책	180일 미만 25% 1년 미만 50%	90일 면책	180일 미만 25% 1년 미만 50%								
		2대	진단	통합 뇌질환진단비 통합 심장질환진단비 5그룹	X	X 단, MZ는 90일 미만 10% 1년 미만 50%	X	90일 내 10% 1년 내 50%	X	90일 내 10% 1년 내 50%						
	뇌혈관질환진단비 뇌출혈진단비 뇌졸중진단비 허혈성심질환진단비 급성심근경색증진단비			X	X		1년 내 50%		X		90일 내 10% 1년 내 50%					
	뇌혈관질환진단비 III 뇌출혈진단비 III 허혈성심질환진단비 III 급성심근경색증진단비 III				X							30일 내 10%, 1년 내 50%				
	치료			혈전용해치료비	X								X	1년 내 50%	X	1년 내 50%
	수술			뇌혈관질환수술비 허혈성심질환수술비	X								X	X	1년 내 50%	X
	주요 치료비 정책형		암주요치료비 (유사암제외)			90일 면책 단, 모두암은 15세 미만 면책 X	X	90일 면책	1년 내 50%							
			암주요치료비(유사암)			X	X	X	1년 내 50%							
2대질병주요치료비					X	X	X	1년 내 50%								
질병 수술			질병수술비	X	X	X	X	X	1년 내 50%							
			N대 수술비	X	X	X	1년 내 50%	X	1년 내 50%							
		질병 1~5종 수술비 III	X	X	X	X	X	1년 내 50%								
		양성종양 1~4종 수술비	90일 면책 단, 자녀보험은 15세 미만 면책 X	X	90일 면책	1년 내 50%	90일 면책	1년 내 50%								
구분			흥행파워		123치매보험		간편치매간병보험									
			면책	감액 ※ 지급률로 표기	면책	감액 ※ 지급률로 표기	면책	감액 ※ 지급률로 표기								
치매	경도치매진단비(CDR1점 이상) 중도치매진단비(CDR2점 이상) 중증치매진단비(CDR3점 이상) 표적치매약물허가치료비		1년 면책/ 단, 상해를 원인으로 한 치매는 면책 X	X	1년 면책/ 단, 상해를 원인으로 한 치매는 면책 X	X	1년 면책/ 단, 상해를 원인으로 한 치매는 면책 X	X								
	특정치매치료비				1년 면책	X	1년 면책	X								
	장기요양등급진단비		X	X	1년 면책	X	X	X								
	간병	장기요양등급진단비 (인지지원등급포함)	15세 미만 X 15세 이상 1년 면책 단, 상해를 원인으로 한 치매는 면책 X	X			15세 미만 X 15세 이상 1년 면책 단, 상해를 원인으로 한 치매는 면책 X	X								
		장기요양급여금 (인지지원등급포함)	90일 면책	X			90일 면책	X								



흥국화재의 최강 상품들! 고지사항까지 한눈에 쏙~

상품 선택 로드맵

상품안내니맵

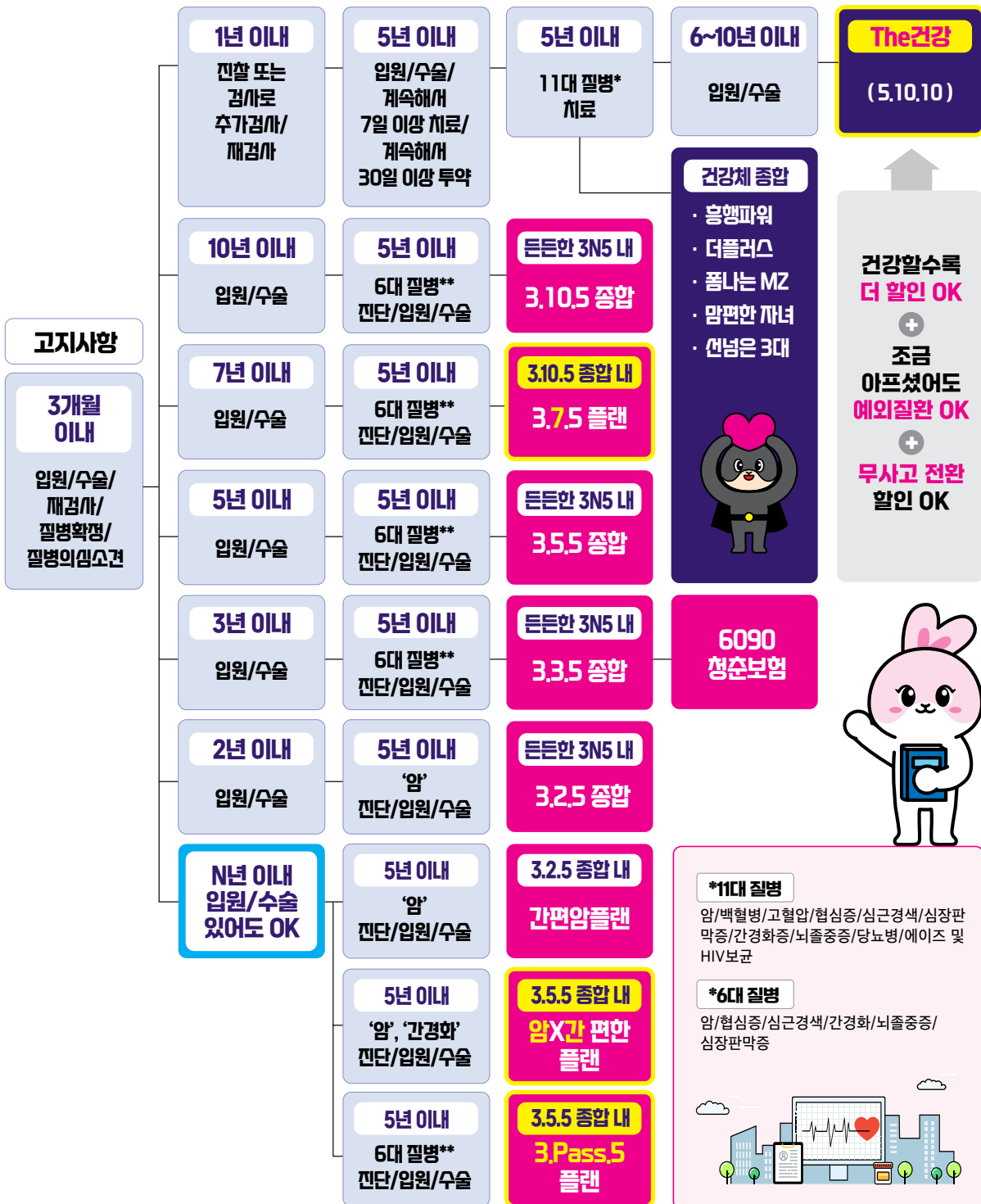

✧ 흥국이 기가 막혀~ 업계 최강 상품 라인업 ✧

상품		구분		가입연령	납입면제기능		주요 플랜 [연령]			
종합	The건강 (25.02)	1종	해약환급금지급형		만 15~70		암(유사암 제외), 상해·질병 80%이상후유, 뇌졸중진단, 급성심근경색진단, 말기간경화/만성폐질환/말기신부전 진단	<건강고지형> 무사고 계약전환 가능 일반고지형(5년내) 건강고지형(6~10년내)		
		2종	무해약 50%							
	흥행파워 종합 (25.02)	1종	해약환급금지급형		페이백 탑재 15~70		상해/질병 80%이상 후유,암(유사암 제외), 뇌졸중, 급성심근경색증, 말기 간경화/만성폐질환/신부전증	흥미UP플랜 [15~65세]		
		2종	무해약 50%							
	더플러스 종합 (24.08)	1종	20년 갱신		20~70		상해/질병 80%이상 후유, 암 (유사암 제외), 뇌졸중, 급성심근경색증, 말기간경화/폐질환/신부전증	흥미UP플랜 [20~65세]		
		2종	25년 갱신							
3종		30년 갱신								
선(先)넘은 3대질병 (25.01)	1종 (비갱신)	1형	해약환급금지급형		15~75	선택형 납입면제	상해·질병80%이상 후유, 암진단(유사암 제외), 뇌졸중·급성심근경색진단	선넘은자유형플랜 암썩고고당플랜 누적 Pass 플랜		
		2형	무해약 50%							
		2종 (갱신)	1형	20년 갱신						
		2형	[무해약]20년 갱신		20~75					
유병자	돈돈한 3N5	3.10.5 (25.02)	1종	무해약 표준환급률		20~85	선택형 납입면제	암진단(유사암 제외), 뇌졸중진단, 급성심근경색증진단, 상해/질병 80%이상 후유장해	3.10.5 자유형플랜 37.5 간편플랜	
			2종	해약환급금지급형						20~90
		355 (25.02)	1종 (비갱신)	1형	무해약 표준환급률		20~85		상해/질병 80%이상 후유, 암 (유사암 제외), 뇌졸중, 급성심근경색증	
				2형	해약환급금지급형					
	335 (25.02)	2종 (갱신)	1형	10년 갱신						
			2형	20년 갱신						
	325 (25.02)	3종	[무해약] 20년 갱신							
			4형 [무해약] 30년 갱신							
	6090 청춘 (24.08)	1종	20년 갱신 해약환급금 지급형		60~90	無 TIP 시니어에게 더 필요한건 납입면제보다는 저렴한 보험료!	흥미업 청춘플랜(유병자형) <알릴의무사항> · 3개월내 입원/수술/검사 · 3년내 입원/수술 · 5년내 6대질병 진단/입원/수술 · 암/협심증/심장판막증/간경화증 · 뇌졸중증(뇌출혈, 뇌경색) / 심근경색			
		2종	1형	무해약 50%						
치매 간병	가족사랑 치매간병 (25.02)	1종 일반심사	1형	무해약 표준환급률		20~70		장기요양등급진단(1-5등급) 상해/질병 80%이상 후유 [만기연장 불가사유 상동]	일반심사형, 간편심사형 <간편심사형 기준 알릴의무사항> · 3개월내 진찰/검사/질병의심 소견/추가검사(재검사) · 3년내 입원/수술 · 5년내 6대질병 진단/입원/수술 · 암/협심증/심장판막증/간경화증 · 뇌졸중증/심근경색	
			2형	해약환급금지급형						
		2종 간편심사	1형	무해약 표준환급률						
			2형	해약환급금지급형						
	123 치매 (25.01)	1종 일반심사	1형	해약환급금지급형		20~70	중증도치매발생(CDR2점 이상) * 납입면제 사유 발생 시 적립보험료 납입중지	일반심사형, 간편심사형 <간편심사형 기준 알릴의무사항> · 1년내 경도이상인지장애 · 5년내 7대 질병(치매 등)및 상해 · 치매/경도 이상의 인지기능장애 · 알츠하이머/파킨슨병/외상성뇌손상 · 뇌졸중증(뇌출혈, 뇌경색) / 심근경색		
			2형	무해약 납입후 50% 해약환급금지급형						
	2종 간편심사	1형	해약환급금지급형							
		2형	무해약 납입후 50% 해약환급금지급형							
	암	모두암 PLUS (25.01)	1종	1형	해약환급금지급형		0~75	암 (유사암 제외), 상해/질병 80% 이상 후유	★ 암썩자유형 플랜 · 흥국암플러스플랜(=무할증암) · 암썩고고당	
				2형	무해약 50%					
2종			1형	20년 갱신		20~75				
			2형	30년 갱신						
자녀	맘편한 자녀 (25.02)	1종	해약환급금지급형		태아, 0~15		상해/질병 50%이상 후유,암(유사암 제외), 뇌혈관질환, 허혈성심질환, 양성뇌종양, 중대한재생활상성빈혈	흥미UP 프리미엄플랜 프리미엄플랜 쌍태아플랜		
		2종	무해약 50%							
		3종	무해약 표준환급률							
		4종	계약전환형							
MZ	폼나는 MZ (24.08)	1종	해약환급금 지급형		15~40	페이백 탑재	상해/질병 50%이상 후유,암(유사암 제외), 뇌혈관질환, 허혈성심질환, 양성뇌종양, 중대한재생활상성빈혈	1540-흥미업플랜		
		2종	무해약 50%							
운전자	The편한 운전자상해 (25.02)	년만기			만 18~75		자동차사고 부상등급 (1~7급) 교통상해 50%이상 후유	자유형 플랜 / The편한상해플랜 아주The편안플랜		
	SMILE 운전자종합 (25.01)	년만기			18~75	페이백 탑재	자동차사고 부상등급 (1~7급) 교통사고 50% 이상 후유	SMILE 기본플랜 [18~75세] SMILE 간편플랜 [18~75세] SMILE 상해플랜 [18~60세] 스마일운전자상해플랜(구)금지직업플랜		

※ 자세한 내용은 반드시 약관을 확인하시기 바랍니다.

흥국화재해상보험주식회사, 2025년 3월 전략영업본부(GA) 제작 [Thanks to (제작에 도움 주신 분들) 김중오, 황술, 이규민, 이동연, 인호정, 박영욱, 배진호, 어성현, 오윤미, 이지은, 조남혁, 황태현]

※ 본 자료는 판매자 교육용 자료로서, 고객에게 제시·교부의 목적으로 사용할 수 없으며, 보험안내자료(광고, 선전물 등)의 사용을 절대 금지합니다.