

10년 후에도 **이분한** 안전자산의 가치
(무)백만인을위한달러종신보험Plus (저해약한금금형)

가장 경쟁력있는 **변액수익률 No.1**
(무)변액연금보험동행Plus

왜(why) 해야하는지가 아니라 **얼마(How much)**를 해야할 때
(무)오늘의달러연금보험

가성비 보장자산에 더해 **사망보장**의 자산 가치 유지
(무)모두의달러종신보험 (무해약한금금형)

VIP맞춤 달러 포트폴리오
(무)TheClassic달러경영인정기보험 (저해약한금금형)

메트라이프생명 주력상품 라인업

The Only & Best 달러보험

(무)백만인을위한달러종신Plus(저해약한금금형)

- ✿ 10년+1일 시점 환급률 124.5% (40세 남자, 일반심사 7년납 기준)
- ✿ 사망보장 최대 150% 체증
- ✿ 13대 납입면제에 최대 100% 페이백 (무) 13대달러보험료납입면제특약(페이백형) 가입 시

(무)오늘의달러연금보험

- 거치형 ✿ 20년 확정금리 5.33% (25.2월 2차 공시이율)
- ✿ 연 6.83% 가입 후 1년간 확정금리 (일시납 10만달러 이상 기준, 2월 2차 공시이율 기준)
- 쿠폰형 ✿ 최대 20년 매월/매년 달러로 확정 지급

(무)모두의달러종신보험(무해약한금금형)

- ✿ 메트라이프 종신보험 중 최저보험료!!
- ✿ 납입보험료 대비 348% 사망 레버리지 효과 (일반가입형, 남자, 40세, 20년납 기준)

(무)TheClassic달러경영인정기보험(저해약한금금형)

- ✿ 최대 500만달러(70억)까지 인수
(\$1=1,400원 가정 시, 환율변동에 따라 원화 가입금액은 변동 가능, 일반가입형에 한함)
- ✿ 사망보험금 체증 보험기간까지 쫓! (10년 이후 매년 10% 씩)
- ✿ 가입나이 최대 75세까지! (간편가입형 가입 시)

클래쓰가 다른 변액보험

(무)변액연금보험동행Plus

- ✿ 가장 경쟁력있는 대표펀드 미국주식형 누적수익률 715.0%
(출처: 생명보험협회공시실, 25.01.25일 기준)
- ✿ 신학기 우리자녀를 위한 증여자금 Plan

메트라이프생명 주력상품 라인업

세트플랜

✿ **보장과 저축 그리고 수익률까지~ 든든한 노후 맞춤 포트폴리오**

(무)백만인을위한달러종신보험 (저해약환급금형)

+

(무)변액연금동행Plus

영업지원

- ✿ 메트라이프는 안전 지키미! **비밀번호 규칙변경 & 주소변경 안내**
- ✿ 사례로 쉽게 알아보는 **360Health 주요서비스**
- ✿ 고객이 직접 경험한 **360Future 독비서비스 안내**

MetLife Story

- ✿ MetLife One에 새롭게 오픈한 '**AI PICK 맞춤 혜택**'을 소개!
- ✿ 2025년 1월 보험금 지급 현황&미니보험 기부 캠페인

Event

- ✿ **NC창원 다이노스 입장권** 가동이벤트
- ✿ 신규가동 **만원의행복이벤트**
- ✿ **굿즈몰 단독상품 & 신상품** 소개



(무)백만인을위한달러종신보험Plus

(저해약환급금형)

환급률

유지보너스가 더해져
환급률 124.5%

(40세 남자, 일반심사 7년납, 가입금액 \$10,000)

사망보장

사망보장 최대
150% 체증

납입면제&페이백

**13대질병 납입면제
+페이백 최대 100%**

(무)13대달러보험료납입면제특약(페이백형)100%가입

생활자금 선지급

다양한 필요자금
선지급

사망보험금 생활자금 선지급 서비스는 10년납 이상만 해당

달러저축 전환

높은 공시이율로
중도인출&추가납입 활용

25.01월 기준 달러(저축전환) 공시이율 4.3%

*40세 남자, 가입금액 \$10,000, 달러미만결제사

구분		일반심사형			간편심사형		
납입기간		5년납	7년납	10년납	5년납	7년납	10년납
보험료		\$207	\$150.5	\$109.7	\$210.4	\$153.0	\$111.5
경과기간별 해약환급금	5년	94.1%	38.6%	38.1%	94.2%	38.6%	38.1%
	7년	99.8%	99.8%	40.7%	99.8%	99.8%	40.7%
	10년+1일	122.4%	124.5%	120.6%	119.5%	121.5%	117.6%



납입기간 7년납 완납시점 대비 환급률



*40세 남자, \$10,000, 달러미만결제사
*A,B,C사, 1월 각사 가격공시실 기준

	MetLife	A사	B사	C사
가입금액	\$10,000	2천	2천	2천
보험료	\$105.5	210,000원	449,180원	278,800원
10년시점	124.5%	121.0%	119.4%	119.2%

*위 비교는 가입금액에 따른 보험료 비교로, 보장내용 등 세부 사항을 고려하지 않았습니다.

※ 본 상품은 보장성보험이며, 저축(연금)목적에는 적합하지 않습니다.

※ 체증형종신보험은 동일한 보험가입금액의 기본형 상품에 비해 일정기간 이후 사망보험금이 증가하는 특성이 있으나 보험료가 비싸고 중도에 해지하면 금전적 손실이 있을 수 있습니다.

※ 보험기간 중 계약이 해지될 경우 [유해약환급금형]의 해약환급금 대비 적은 해약환급금을 지급하는 대신 [유해약환급금형]보다 낮은 보험료로 가입할 수 있도록 한 상품입니다.

※ 상품안내장을 통해 [유해약환급금형]의 일반보험상품과 해약환급금을 비교 안내하고 있으므로 가입 전 필히 확인하시기 바랍니다.

※ 외화보험은 환테크를 위한 금융상품이 아닙니다.

※ 외화보험의 경우 예시된 해약환급률은 달러 기준이며, 원화 환산 시 달러 기준 해약환급률보다 낮을 수 있습니다.

※ 단기납 종신보험은 동일한 보장내용의 일반 종신보험에 비해 보험료가 비쌀 수 있습니다.

※ 외화보험은 원-달러 환율변동에 의해 원화 기준으로 환산 시 보험료, 보험금 및 해약환급금 등에 손실이 발생할 수 있으며 그 손실은 계약자에게 귀속됩니다.

※ 2024년 상반기 외화보험 민원 및 불완전 판매현황: 외화보험 민원발생률: 0.17%, 전체 상품 민원발생률: 0.11%, 외화보험불완전판매율: 2.05%, 전체상품불완전판매율: 1.33%

- 상품대상계약: 2024년 1월~2024년 6월 판매된 신계약

- 산출내용: 신계약중 민원이 접수되어 해지(민원해지, 품질보증해지, 무료)되어 가입보험료가 반환된건, 계약일로부터 3개월 이내 계약자가 해약을 한건의 비율

※ 기타 자세한 사항은 보험계약 체결 전, 상품설명서 및 약관을 반드시 읽어보시기 바랍니다.

이미 10만명이 선택한 메트라이프 달러보험!

*2024년 기준 메트라이프생명 달러상품 가입자수, 출처: 당사 2024년 통계자료

여의도 직장인 **2명 중 1명**이 (출처: 2022년 SKT OPEN API)
선택한 최고의 자산보물박스!

내 자산을 지켜주는

달 러 박 스 를 만들어보세요.



글로벌 자산 운용사인

M I M에서

운 영 되어 든든하게 관리



원화보험보다

높 은

환 금 률



1달러에 2원이라는 저렴한

환 전

수 수 료



원 화 고 정

납 입으로

환율변동에도 OK

MetLife생명 달러보험 Line Up

종신보험

(무)백만인을위한달러종신보험Plus(저해약환급금형)

(무)모두의달러종신보험(무해약환급금형)

경영인정기보험

(무)TheClassic달러경영인정기보험(저해약환급금형)

일시납연금보험

(무)오늘의달러연금보험

(무)TheClassic달려경영인평기보험

(저해약환급금형)

VIP맞춤 포트폴리오



최대 500만달러(70억)까지 인수!

(\$1=1,400원 가정 시, 환율변동에 따라 원화 가입금액은 변동 가능, 일반가입형에 한함. 간편가입형은 최대 200만 달러)



**유연하고 다양한
상품전환 옵션**

(조기계약전환, 감액안납, 종신전환, 달러연금전환)



원화고정납입옵션

동일보험료로
최대 30% 더 납입 가능
(10~30% 선택 가능)



**사망보험금 체증
보험기간까지 쏙!**

(10년 이후 매년 10% 씩)



**가입나이
최대 75세까지!**

(간편가입형 가입 시)

구분	기간	일반가입형			간편가입형		
		가입금액 \$1,000,000, 90세 만기, 전가납, 월납 \$3,890, 단위:달러			가입금액 \$1,000,000, 90세 만기, 전가납, 월납 \$4,740, 단위:달러		
		사망보험금	해약환급금	해약환급률	사망보험금	해약환급금	해약환급률
50세 남자	3년	1,000,000	49,180	35.1%	1,000,000	59,595	34.9%
	5년	1,000,000	190,020	81.4%	1,000,000	227,460	80.0%
	7년	1,000,000	287,850	88.1%	1,000,000	342,910	86.1%
	10년	1,000,000	435,140	93.2%	1,000,000	517,350	91.0%

※ 외화보험은 환테크를 위한 금융상품이 아닙니다.

※ 본 상품은 보장성보험으로, 저축(연금)목적에는 적합하지 않습니다. 본 상품은 달러상품이므로 원달러 환율변동에 의해 원화 기준으로 환산 시 보험료, 보험금 및 해약환급금 등에 손실이 발생할 수 있으며 그 손실은 계약자에게 귀속됩니다.

※ 환율변동으로 인해 원화환산보험료가 원화고정납입보험료를 초과할 경우(고정납초과보험료) 원화환산보험료를 납입해야 합니다. 고정납초과보험료는 원화고정납입용 추가보험료(\$)에 의한 계약자적립액에서 자동으로 중도인출되어 기본보험료에 의한 계약자적립액으로 납입됩니다.

※ 원화고정납입용 추가보험료(\$)에 의한 계약자적립액이 납입해야 할 고정납초과보험료보다 적은 경우 회사는 계약자에게 안내하고 계약자는 원화고정납입 보험료를 재조정하거나 원화환산보험료로 자동 이체할 수 있습니다.

※ [원화고정납입옵션]은 환헷지를 위한 기능이 아닙니다.

※ 체증형 보험은 동일한 보험가입금액의 기본형 상품에 비해 일정기간 이후 사망보험금이 증가하는 특성이 있으나, 보험료가 비싸고 중도에 해지하면 금전적 손실이 있을 수 있습니다.

※ 위의 경과기간 3년과 5년의 해약환급금 및 환급률은 3년+1일과 5년+1일 시점의 유해약환급금형 대비 해약환급금 비율(50%, 100%)을 적용하여 산출하였으므로, 실제 해약환급금 및 환급률은 위의 해약환급금 및 환급률보다 적을 수 있습니다.

※ 보험기간 중 계약이 해지될 경우 [유해약환급금형]의 해약환급금 대비 적은 해약환급금을 지급하는 대신 [유해약환급금형]보다 낮은 보험료로 가입할 수 있도록 한 상품입니다.

※ 약관을 통해 [유해약환급금형]의 일반보험상품과 해약환급금을 비교 안내하고 있으므로 가입 전 필히 확인하시기 바랍니다.

※ 법인이 납부한 보험료는 세법에서 정하는 요건 등을 충족하는 경우에만 제한적으로 비용(손금) 인정 받을 수 있고, 비용 인정을 받더라도 향후 해약환급금 등을 수령(익금)하면 법인세 등이 부과되므로 절세 상품으로 적합하지 않을 수 있기에 비용(손금) 인정 세무처리와 관련하여 고객이 세무사와 상의하여 결정하여야 하면 그 책임은 고객에게 귀속됩니다.

※ 2024년 상반기 외화보험 민원 및 불완전 판매현황: 외화보험 민원발생률: 0.17%, 전체 상품 민원발생률: 0.11%, 외화보험불완전판매율: 2.05%, 전체상품불완전판매율: 1.33%

-상품대상계약: 2024년 1월~2024년 6월 판매된 신계약

-산출내용: 신계약중 민원이 접수되어 해지(민원해지, 품질보증해지, 무료)되어 기납입보험료가 반환된건, 계약일로부터 3개월 이내 계약자가 해약을 한건의 비율

※ 기타 자세한 사항은 보험계약 체결 전, 상품설명서 및 약관을 반드시 읽어보시기 바랍니다.

(무)TheClassic달러경영인평기보험

(저해약환급금형)

달러라서 더 특별한 자산가치

3 원화고정납입옵션 Key Point

- *원화고정납입옵션은 기본보험료의 110%~130%까지 원화고정납입보험료를 신청하여 납입할 수 있습니다.
- *원화고정납입옵션은청약일부터 신청 가능하나, 2회차 보험료부터 적용됩니다.
- * 원화고정납입옵션 신청시 환급률은 계약체결이후 환율변동에 따라 달라질 수 있습니다.

- ① 환율 변동으로 인한 **보험료변동 불편 DOWN!**
- ② 기본보험료 대비 **최대 110% 성적 인정!**
- ③ **환급률 상승!**(원화고정납입옵션 미신청 시 대비, 우측 표 참조)

원화고정납입을 통한 환급률 구조

*50세 남자, 90세 만기, 전기납, 가입금액 30만달러(단위:달러)

		일반가입형		간편가입형	
기본보험료		\$1,167		\$1,422	
원화고정납입옵션		미신청	110%	미신청	110%
해약환급률	5년	81.4%	84.0%	80.0%	82.6%
	7년	88.1%	90.4%	86.1%	88.6%
	10년	93.2%	95.7%	91.0%	93.7%

*원화고정납입옵션 신청시 환급률은 계약체결 이후 환율변동에 따라 달라질 수 있습니다.

가입시 Check Point!

- ☑ **계약자/수익자는 '법인'으로만 설정** 해주세요
- ☑ **피보험자: 법인의 대표이사/임원으로 한정됩니다.** *임원으로 설정시 등기부등본 증빙서류가 필요해요!
- ☑ **설립 2년 미만의 법인은 가입이 안돼요!**
*다만, 개인사업자에서 법인으로 전환하는 경우를 포함하여 직전 2년간의 재정증빙서류를 제출 가능한 경우에는 별개로 적용합니다.

※ 외화보험은 환테크를 위한 금융상품이 아닙니다.

※ 본 상품은 보장성보험으로, 저축(연금)목적에는 적합하지 않습니다. 본 상품은 달러상품이므로 원달러 환율변동에 의해 원화 기준으로 환산 시 보험료, 보험금 및 해약환급금 등에 손실이 발생할 수 있으며 그 손실은 계약자에게 귀속됩니다.

※ 환율변동으로 인해 원화환산보험료가 원화고정납보험료를 초과할 경우(고정납초과보험료) 원화환산보험료를 납입해야 합니다. 고정납초과보험료는 원화고정납입용 추가보험료(\$)에 의한 계약자적립액에서 자동으로 중도인출되어 기본보험료에 의한 계약자적립액으로 납입됩니다.

※ 원화고정납입용 추가보험료(\$)에 의한 계약자적립액이 납입해야 할 고정납초과보험료보다 적은 경우 회사는 계약자에게 안내하고 계약자는 원화고정납입 보험료를 재조정하거나 원화환산보험료로 자동 이체할 수 있습니다.

※ [원화고정납입옵션]은 환헷지를 위한 기능이 아닙니다.

※ 저축형 보험은 동일한 보험가입금액의 기본형 상품에 비해 일정기간 이후 사망보험금이 증가하는 특성이 있으나,보험료가 비싸고 중도에 해지하면 금전적 손실이 있을 수 있습니다.

※ 위의 경과기간 3년과 5년의 해약환급금 및 환급률은 3년+1일과 5년+1일 시점의 유해약환급금형 대비 해약환급금 비율(50%, 100%)을 적용하여 산출하였으므로, 실제 해약환급금 및 환급률은 위의 해약환급금 및 환급률보다 적을 수 있습니다.

※ 보험기간 중 계약이 해지될 경우 [유해약환급금형]의 해약환급금 대비 적은 해약환급금을 지급하는 대신 [유해약환급금형]보다 낮은 보험료로 가입할 수 있도록 한 상품입니다.

※ 약관을 통해 [유해약환급금형]의 일반보험상품과 해약환급금을 비교 안내하고 있으므로 가입 전 필히 확인하시기 바랍니다.

※ 법인이 납부한 보험료는 세법에서 정하는 요건 등을 충족하는 경우에만 제한적으로 비용(손금) 인정 받을 수 있고, 비용 인정을 받더라도 향후 해약환급금 등을 수령(익금)하면 법인세 등이 부과되므로 절세 상품으로 적합하지 않을 수 있기에 비용(손금) 인정 세무처리와 관련하여 고객이 세무사와 상의하여 결정하여야 하면 그 책임은 고객에게 귀속됩니다.

※ 2024년 상반기 외화보험 민원 및 불만전 판매현황: 외화보험 민원발생률:0.17%, 전체 상품 민원발생률:0.11%,외화보험불만전판매율:2.05%,전체상품불만전판매율:1.33%

-상품대상계약: 2024년 1월~2024년 6월 판매된 신계약

-산출내용: 신계약중 민원이 접수되어 해지(민원해지, 품질보증해지, 무료)되어 기납입보험료가 반환된건, 계약일로부터 3개월 이내 계약자가 해약을 한건의 비율

※ 기타 자세한 사항은 보험계약 체결 전, 상품설명서 및 약관을 반드시 읽어보시기 바랍니다.

(무)TheClassic달러경영인정기보험

(저해약환급금형)

무진단 한도 예시표

전기납, 일반가입형 기준



구분	주계약 가입금액	남자 (환율 1달러당 1,400원 가정, 환급률 5년 시점)		
나이	USD	보험료(\$)	환급률(%)	원화고정납입옵션 110%보험료(원)
40세	500,000	1,925.0	82.8	2,965,000
45세	240,000	931.2	82.2	1,435,000
50세	240,000	933.6	81.4	1,438,000
55세	140,000	544.6	79.6	839,000
60세	100,000	386.0	77.0	595,000
65세	60,000	230.4	71.3	355,000

구분	주계약 가입금액	여자 (환율 1달러당 1,400원 가정, 환급률 5년 시점)		
나이	USD	보험료(\$)	환급률(%)	원화고정납입옵션 110%보험료(원)
40세	500,000	1,400.0	81.4	2,156,000
45세	240,000	676.8	81.2	1,043,000
50세	240,000	679.2	80.6	1,046,000
55세	140,000	396.2	79.9	611,000
60세	100,000	282.0	78.0	435,000
65세	60,000	166.8	75.8	257,000

※ 외화보험은 환테크를 위한 금융상품이 아닙니다.

※ 본 상품은 보장성보험으로, 저축(연금)목적에는 적합하지 않습니다. 본 상품은 달러상품이므로 원달러 환율변동에 의해 원화 기준으로 환산 시 보험료, 보험금 및 해약환급금 등에 손실이 발생할 수 있으며 그 손실은 계약자에게 귀속됩니다.

※ 환율변동으로 인해 원화환산보험료가 원화고정납입보험료를 초과할 경우(고정납초과보험료) 원화환산보험료를 납입해야 합니다. 고정납초과보험료는 원화고정납입용 추가보험료(\$에 의한 계약자적립액에서 자동으로 중도인출되어 기본보험료에 의한 계약자적립액으로 납입됩니다.

※ 원화고정납입용 추가보험료(\$에 의한 계약자적립액이 납입해야 할 고정납초과보험료보다 적은 경우 회사는 계약자에게 안내하고 계약자는 원화고정납입 보험료를 재조정하거나 원화환산보험료로 자동 이체할 수 있습니다.

※ [원화고정납입옵션]은 환헷지를 위한 기능이 아닙니다.

※ 체중변동 보험은 동일한 보험가입금액의 기본형 상품에 비해 일정기간 이후 사망보험금이 증가하는 특성이 있으나, 보험료가 비싸고 중도에 해지하면 금전적 손실이 있을 수 있습니다.

※ 위의 경과기간 3년과 5년의 해약환급금 및 환급률은 3년+1일과 5년+1일 시점의 유해약환급금형 대비 해약환급금 비율(50%, 100%)을 적용하여 산출하였으므로, 실제 해약환급금 및 환급률은 위의 해약환급금 및 환급률보다 적을 수 있습니다.

※ 보험기간 중 계약이 해지될 경우 [유해약환급금형]의 해약환급금 대비 적은 해약환급금을 지급하는 대신 [유해약환급금형]보다 낮은 보험료로 가입할 수 있도록 한 상품입니다.

※ 약관을 통해 [유해약환급금형]의 일반보험상품과 해약환급금을 비교 안내하고 있으므로 가입 전 필수 확인하시기 바랍니다.

※ 법인이 납부한 보험료는 세법에서 정하는 요건 등을 충족하는 경우에만 제한적으로 비용(손금) 인정 받을 수 있고, 비용 인정을 받더라도 향후 해약환급금 등을 수령(익금)하면 법인세 등이 부과되므로 절세 상품으로 적합하지 않을 수 있기에 비용(손금) 인정 세무처리와 관련하여 고객이 세무사와 상의하여 결정하여야 하면 그 책임은 고객에게 귀속됩니다.

※ 2024년 상반기 외화보험 민원 및 불완전 판매현황: 외화보험 민원발생률: 0.17%, 전체 상품 민원발생률: 0.11%, 외화보험불완전판매율: 2.05%, 전체상품불완전판매율: 1.33%

-상품대상계약: 2024년 1월~2024년 6월 판매된 신계약

-산출내용: 신계약중 민원이 접수되어 해지(민원해지, 품질보증해지, 무료)되어 기납입보험료가 반환된건, 계약일로부터 3개월 이내 계약자가 해약을 한건의 비율

※ 총 보험료의 원화값은 단순 참고용이며, 기준환율로 환산한 값으로 가입시 기준환율 변동에 따라 달라질 수 있습니다.

※ 기타 자세한 사항은 보험계약 체결 전, 상품설명서 및 약관을 반드시 읽어보시기 바랍니다.

(무)TheClassic달리경영인정기보험

(저해약환급금형)

경영인정기보험 관련 유의사항 안내



- 1** 경영인정기보험은 은행의 예적금과 같은 저축상품이 아니라 **“사망을 보장”**하는 보장성 보험상품입니다.
- 2** 경영인정기보험을 법인세 절감 등 절세 목적으로만 가입하는 것은 적합하지 않으며, 법인이 납부한 보험료는 세법에서 정하는 요건 등을 충족하는 경우에만 제한적으로 비용(손금) 인정 받을 수 있고, 비용 인정을 받더라도 향후 해약환급금 등을 수령(익금)하면 법인세 등이 부과되므로 절세상품으로 적합하지 않을 수 있기에 비용(손금) 인정 세무처리와 관련하여 고객이 **세무사와 상의**하여 결정하여야 하며 그 책임은 고객에게 귀속됩니다.
- 3** 법인이 납입한 보험료 중 정관, 이사회 결의 등에 의해 결정된 급여 지급 기준을 초과하는 금액은 손금불산입 될 수 있습니다.

※ 외화보험은 환테크를 위한 금융상품이 아닙니다.

※ 본 상품은 보장성보험으로, 저축(연금)목적에는 적합하지 않습니다. 본 상품은 달리상품이므로 원달러 환율변동에 의해 원화 기준으로 환산 시 보험료, 보험금 및 해약환급금 등에 손실이 발생할 수 있으며 그 손실은 계약자에게 귀속됩니다.

※ 환율변동으로 인해 원화환산보험료가 원화고정납입보험료를 초과할 경우(고정납초과보험료) 원화환산보험료를 납입해야 합니다. 고정납초과보험료는 원화고정납입용 추가보험료(\$에 의한 계약자적립액에서 자동으로 중도인출되어 기본보험료에 의한 계약자적립액으로 납입됩니다.

※ 원화고정납입용 추가보험료(\$에 의한 계약자적립액이 납입해야 할 고정납초과보험료보다 적은 경우 회사는 계약자에게 안내하고 계약자는 원화고정납입 보험료를 재조정하거나 원화환산보험료로 자동 이체할 수 있습니다.

※ [원화고정납입옵션]은 환헷지를 위한 기능이 아닙니다.

※ 체중형 보험은 동일한 보험가입금액의 기본형 상품에 비해 일정기간 이후 사망보험금이 증가하는 특성이 있으나, 보험료가 비싸고 중도에 해지하면 금전적 손실이 있을 수 있습니다.

※ 위의 경과기간 3년과 5년의 해약환급금 및 환급률은 3년 + 1일과 5년 + 1일 시점의 유해약환급금 대비 해약환급금 비율(50%, 100%)을 적용하여 산출하였으므로, 실제 해약환급금 및 환급률은 위의 해약환급금 및 환급률보다 적을 수 있습니다.

※ 보험기간 중 계약이 해지될 경우 [유해약환급금형]의 해약환급금 대비 적은 해약환급금을 지급하는 대신 [유해약환급금형]보다 낮은 보험료로 가입할 수 있도록 한 상품입니다.

※ 약관을 통해 [유해약환급금형]의 일반보험상품과 해약환급금을 비교 안내하고 있으므로 가입 전 필히 확인하시기 바랍니다.

※ 법인이 납부한 보험료는 세법에서 정하는 요건 등을 충족하는 경우에만 제한적으로 비용(손금) 인정 받을 수 있고, 비용 인정을 받더라도 향후 해약환급금 등을 수령(익금)하면 법인세 등이 부과되므로 절세 상품으로 적합하지 않을 수 있기에 비용(손금) 인정 세무처리와 관련하여 고객이 세무사와 상의하여 결정하여야 하며 그 책임은 고객에게 귀속됩니다.

※ 2024년 상반기 외화보험 민원 및 불만전 판매현황: 외화보험 민원발생률: 0.17%, 전체 상품 민원발생률: 0.11%, 외화보험불만전판매율: 2.05%, 전체상품불만전판매율: 1.33%

-상품대상계약: 2024년 1월~2024년 6월 판매된 신계약

-산출내용: 신계약중 민원이 접수되어 해지(민원해지, 품질보증해지, 무료)되어 기납입보험료가 반환된건, 계약일로부터 3개월 이내 계약자가 해약을 한건의 비율

※ 기타 자세한 사항은 보험계약 체결 전, 상품설명서 및 약관을 반드시 읽어보시기 바랍니다.

(무)오늘의달러연금보험

가입 후 1년간 확정 공시이율

연 **6.83%**

일시납보험료 10만 달러 이상 기준

20년간 확정 공시이율

연 **5.33%**

20년 확정 공시이율 연 5.33%, 가입 후 1년간 보너스 적립이율 최대 1.5%까지, 2025년 2월 16일~28일까지 가입시

20년시점 환급률

세전 **251.8%**

외화예금 단리세전 연 7.59% 효과
(50세 남자, 일시납보험료 10만 달러 기준)

상품유연성

중도인출

추가납입

생활자금인출서비스

거치형

“미국채권에 투자하는 현명한 달러자한 배분”

가입형태	달러상품/일시납
가입연령	0세 ~ 70세
가입보험료	\$10,000 ~ \$5,000,000
이율확정기간	20년
25.2월 1차 공시이율	5.33%

		가입시점공시이율 적용시	0.5%p 하락 시	1.0%p 하락 시	1.5%p 하락 시	1.5%p 상승 시
해약환급률 (50세남자, 일시납보험료 \$100,000, 금리차환급금조정률(MVA)반영)	1년	93.5%	102.3%	111.9%	122.6%	72.9%
	2년	98.1%	106.9%	116.4%	126.9%	76.2%
	3년	103.2%	111.8%	121.2%	131.5%	81.2%
	5년	114.1%	122.5%	131.6%	141.4%	92.4%
	10년	147.7%	154.9%	162.4%	170.4%	128.3%
	20년	251.8%	251.8%	251.8%	251.8%	251.8%

쿠폰형

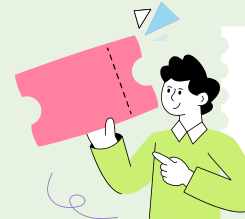

매월 연금처럼 나오는 달러
(쿠폰지급주기 매월 선택 시)
원화보다 높은 20년 확정 지급
(25. 2월 2차 5.33%)

공시이율 상승·하락 무관
20년시점 환급률 확정

유형	연령	보험료	이율확정기간	공시이율	쿠폰지급주기	쿠폰지급기간
달러 일시납	0세 ~ 70세	\$10,000~\$5,000,000	20년	5.33% (2월 2차 기준)	매월/매년	3년 ~ 20년

주기별 쿠폰지급액 및 연금연금

50세 남자, 보험료 \$100,000, 쿠폰형, 연금개시나이 70세, 종신연금형(개인, 보증기간10년, 초기집중배수1배), 2월 2차 공시이율 5.33% 기준, 달러미만 절사기준

		5년	7년	10년	20년
“매월” 선택시	쿠폰지급액	\$992	\$744	\$560	\$351
	연금연금	\$6,612	\$6,616	\$6,619	\$6,621
“매년” 선택시	쿠폰지급액	\$12,199	\$9,153	\$6,887	\$4,318
	연금연금	\$6,626	\$6,626	\$6,626	\$6,626
주기별 추천 플랜 🍀		(무)백만인을위한달러종신보험Plus (저해약환급률형)		(무)모두의달러종신보험 (무해약환급률형)	

※ 외화보험은 환테크를 위한 금융상품이 아닙니다.

※ 본 상품은 저축성보험으로, 은행의 예·적금 상품과는 다릅니다.

※ ‘가입시점 공시이율 적용시’의 해약환급률은 이율확정기간 중 해지시 해지시점의 공시이율이 가입시점의 공시이율과 동일하다는 가정하에 금리차환급금조정률(MVA) 값을 반영하여 계산한 금액이며, ‘공시이율 1.5%p 하락시’의 해약환급금은 이율확정기간 중 해지시 해지시점의 공시이율이 가입시점의 공시이율보다 1.5%p 낮다는 가정하에 금리차환급금조정률(MVA) 값을 반영하여 계산한 금액입니다. 공시이율이 상승 시 해약환급금이 하락할 수 있습니다.

※ 외화보험은 원·달러 환율변동에 의해 원화 기준으로 환산 시 보험료, 보험금 및 해약환급금 등에 손실이 발생할 수 있으며, 그 손실은 계약자에게 귀속됩니다.

※ 기타 자세한 사항은 보험계약 체결 전, 상품설명서 및 약관을 반드시 읽어보시기 바랍니다.

※ 2024년 상반기 외화보험 민원 및 불완전 판매현황: 외화보험 민원발생률: 0.17%, 전체 상품 민원발생률: 0.11%, 외화보험불완전판매율: 2.05%, 전체상품불완전판매율: 1.33%

-상품대상계약: 2024년 1월~2024년 6월 판매된 신계약

-산출내용: 신계약중 민원이 접수되어 해지(민원해지, 품질보증해지, 무료)되어 가입보험료가 반환된건, 계약일로부터 3개월 이내 계약자가 해약을 한건의 비율

본 자료는 내부교육용 자료이므로 고객상담 시 직접 사용하실 수 없습니다.

준법감시확인필-3001_2502_000676, 유효기간-2025_02_26~2026_02_25

(무)모두의달러종신보험

(무해약환급금형)

최저보험료

MetLife
종신보험 중
최저보험료

동일 가입금액 기준

사망보험금레버리지

사망보험금
레버리지 효과
기납입보험료 대비
348.5%

일반가입형, 40세 남자, 20년납,
기준가입금액 \$100,000

고객할인

최대 5%
고객할인으로
많이 준비할수록
보험료 부담은
Down!

납입면제&페이백

**13대질병
납입면제
+페이백 최대
100%**

(무)13대달러보험료납입면제특약
(페이백형)100% 가입

보험료

* 일반가입형, 40세 남자, 20년납, 가입금액\$10,000

* A,B,C사, 1월 각사 가격공시실 기준

40세	MetLife	A사	B사	C사
남자	\$119.56	121,875원	128,380원	143,550원
여자	\$103.88	104,812원	108,780원	122,760원

※아래 비교는 가입금액에 따른 보험료 비교로, 보장내용 등 세부 사항을 고려하지 않았습니다.



**항속플랜에
집중!**

**상속컨셉제안서
3월 탑재
OPEN**

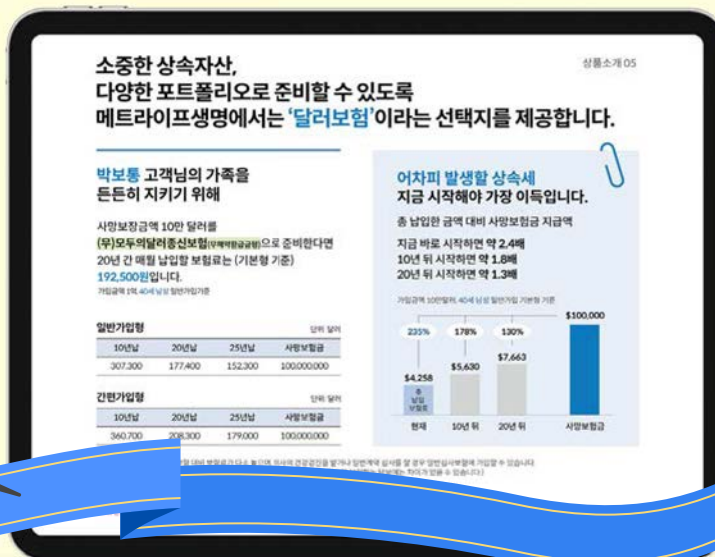

상속컨셉제안서
자세히보기



※ 외화보험은 환테크를 위한 금융상품이 아닙니다.

※ 본 상품은 보장성보험으로, 저축(연금)목적에는 적합하지 않습니다. 본 상품은 달러상품이므로 원달러 환율변동에 의해 원화 기준으로 환산 시 보험료, 보험금 및 해약환급금 등에 손실이 발생할 수 있으며 그 손실은 계약자에게 귀속됩니다.

※ 무해약환급금형은 보험료 납입기간 중 계약이 해지될 경우 해약환급금이 없습니다

※ 약관을 통해 [유해약환급금형]의 일반보험상품과 해약환급금을 비교 안내하고 있으므로 가입 전 필히 확인하시기 바랍니다.

※ 2024년 상반기 외화보험 민원 및 불완전 판매현황: 외화보험 민원발생률: 0.17%, 전체 상품 민원발생률: 0.11%, 외화보험불완전판매율: 2.05%, 전체상품불완전판매율: 1.33%

- 상품대상계약: 2024년 1월~2024년 6월 판매된 신계약

- 산출내용: 신계약중 민원이 접수되어 해지(민원해지, 품질보증해지, 무료)되어 기납입보험료가 반환된건, 계약일로부터 3개월 이내 계약자가 해약을 한건의 비율

※ 기타 자세한 사항은 보험계약 체결 전, 상품설명서 및 약관을 반드시 읽어보시기 바랍니다.

(무)변액연금보험동행Plus

**미국주식형
누적수익률
715.0%**

출처: 생명보험협회 공시 (2025.01.25)

**가입나이 최대
80세!
연금개시 최대
90세!**

**현재 아파도 가입되는
무진단!무심사!**

(단, 사망보장형은 유심사)

**유지보너스를
확정이율로 지급**

1종 (보너스분할지급형) 이자율 3.5%
2종 (보너스일시지급형) 이자율 5.5%

달러연금전환기능

**납입은 원화로!
연금은 달러로!**
달러연금 공시이율 4.94%
(25.2월 기준)

피보험자 교체

**최대 2회 피보험자 교체로
3세대까지 보장 및
연금 수령**

알아서 **책 올라가는
변액 투자 수익률!!**

이젠 고객에게 어필해야겠죠?
나의 변액 고객 관리? 어렵지 않아요 😊

**모바일영업지원 APP
esMAP으로 한방에**

설치 바로가기 >

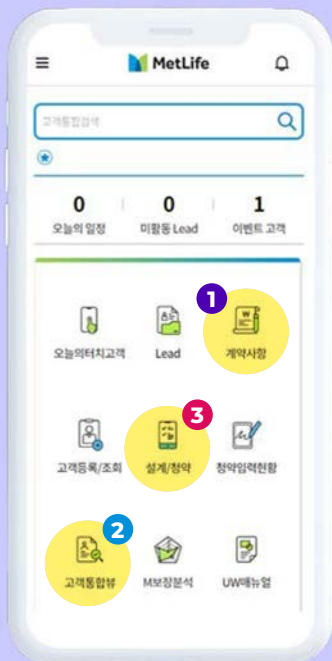

기능 01

**고객의 적립액과
수익률을
확인해보세요**



기능 02

**변액리포트들
직접 발행해서 고객에게
전달해보세요!!**



기능 03

**변액 가입설계,
청약도 휴대폰으로
5분이면 가입 끝!**

※ 변액보험은 실적배당형 상품으로 투자실적에 따른 손실이 발생할 경우 그 결과는 계약자에게 귀속됩니다.
※ 기타 자세한 사항은 보험계약 체결 전, 상품설명서 및 약관을 반드시 읽어보시기 바랍니다.

본 자료는 내부교육용 자료이므로 고객상담 시 직접 사용하실 수 없습니다.
준법감시확인필-3001_2502_000676, 유효기간-2025_02_26~2026_02_25

MetLife

가장 경쟁력있는 미국주식형 펀드

대표펀드 미국주식형
누적 수익률 **715.0%**



미국 주식형

*1호펀드 운용사: 베어링자산운용(주), 설정일:2005-07-04, 출처: 생명보험협회 공시(2025.01.25)

1년 수익률
33.7%

3년 수익률
67.1%

5년 수익률
124.4%

10년 수익률
317.8%

누적 수익률
715.0%

*위 수익률이 미래의 수익을 보장하는 것은 아니며 투자에 따른 손익은 계약자에 귀속됩니다.

생명보험사 미국주식형 펀드 수익률 비교

*2025년 1월 25일 기준, 10년 누적 수익률(단위:%, 출처:생명보험협회)

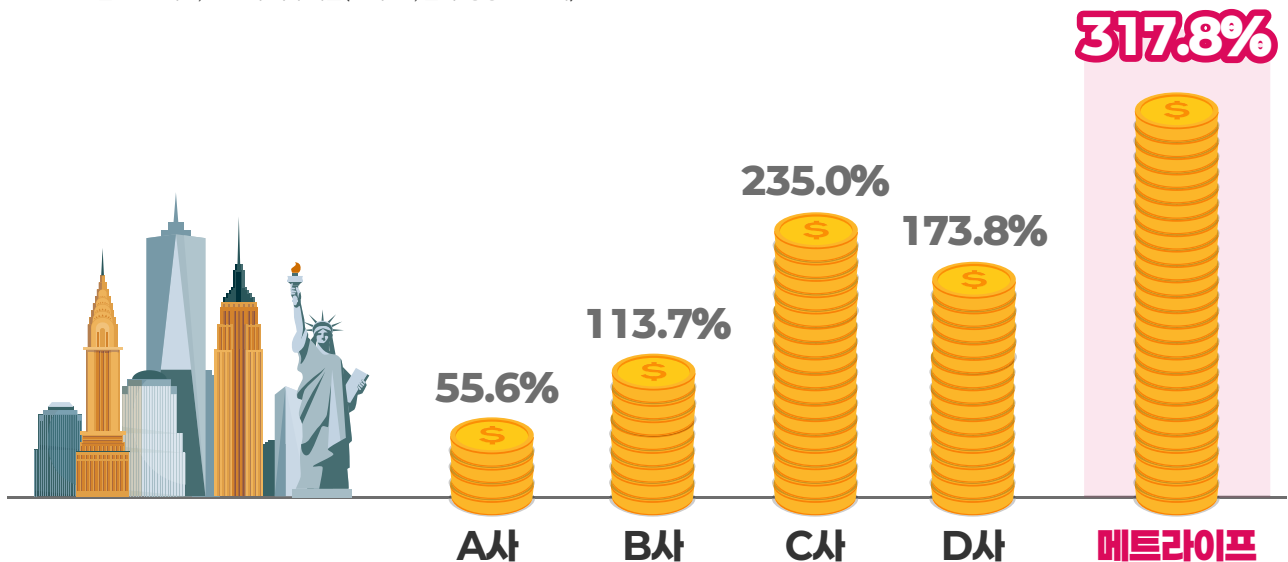

메트라이프의 압도적 수익률 No.1



※ 변액보험은 실적배당형 상품으로 투자실적에 따른 손실이 발생할 경우 그 결과는 계약자에게 귀속됩니다.
※ 기타 자세한 사항은 보험계약 체결 전, 상품설명서 및 약관을 반드시 읽어보시기 바랍니다.

(무)변액연금보험 동행 가입으로 신학기 내 자녀를 위한 증여자금 Plan

보험료 100만원 10년납, 가입금액 1,000만원, 65세 연금개시 종신연금형 10년 보증형, 조기집중배수 1배, 수익률 4.125% 기준

***연령: 보험나이 기준 적용**



7세

..... ✓ 계약자/피보험자 자녀로 **(무)변액연금보험동행1종Plus**(보너스분할지급형)**가입**



17세

..... ✓ **17세에 납입완료!!**
18세~22세까지 5년간 유지보너스 적립으로 자금 확보
*1종(보너스분할지급형) 유지보너스 확정이율 3.5%

단위: 만원

보험나이	18세	19세	20세	21세	22세
유지보너스	489	507	488	469	452



19세

..... ✓ **중도인출 기능을 통한 4년제 대학 등록금 자금 마련**
..... ✓ **중도인출 금액 4천만원**
(19~22세 매년 1천만원)

**연령별 중도인출 후
해약환급금 및 해약환급률**

단위: 만원

나이	해약환급금	해약환급률
19세	14,249	118.7%
20세	14,237	118.6%
21세	14,206	118.4%
22세	13,722	114.4%
23세	12,182	101.5%
29세	10,724	89.4%
39세	15,685	130.7%



23세

..... ✓ **중도인출 기능을 통한 어학연수 자금 준비**
..... ✓ **중도인출 금액 2천만원**



29세

..... ✓ **중도인출 기능을 통한 결혼자금 마련!**
..... ✓ **중도인출 금액 5천만원**



39세

..... ✓ **피보험자 교체로 다음 세대 자녀의 증여Plan까지**

※ 변액보험은 실적배당형 상품으로 투자실적에 따른 손실이 발생할 경우 그 결과는 계약자에게 귀속됩니다.
※ 기타 자세한 사항은 보험계약 체결 전, 상품설명서 및 약관을 반드시 읽어보시기 바랍니다.

메트라이프생명 변액보험 펀드수익률

출처: 메트라이프생명 보험상품 공시실(기준일자:25.02.20)

- * 변액보험은 펀드운용성과 따라 연금/해약환급금이 달라지는 실적배당형 상품으로 본 수익률은 과거 성과를 나타낼 뿐 미래 수익률을 보장하지 않으며 투자에 따른 손익은 계약자에게 귀속됩니다.
- * 금융투자상품의 선택이나 투자의 최종 결정은 고객님의 자신의 판단으로 하시기 바라며 당사는 이에 대한 어떠한 법적책임을 지지 않습니다.
- * 본 유의사항을 충분히 숙지하시기 바라며 어떠한 경우에도 고객님의 투자결과에 대한 법적 책임 소재에 대한 증빙자료로 사용할 수 없습니다

투자 유형	상품명	설정일	기준 가격	수익률(%)						순자산액 (억원)	운용사
				1년	3년	5년	7년	10년	누적		
국내 투자	가치주식형	2005.07.04	4,006	0.9	11.7	47.4	36.9	84.4	300.6	9,998	NH-Amundi자산운용/베어링자산운용/한국투자별류자산운용
	가치주식형 2호	2022.02.04	1,006	6.2	7.9	-	-	-	6.6	78	한국투자별류자산운용
	성장주식형	2005.07.04	2,644	1.2	-1.3	29.3	27.5	50.2	164.4	7,011	KB자산운용/미래에셋자산운용/브이아이자산운용/ 이스트프랑스자산운용코리아/한국투자신탁운용
	성장주식형 2호	2022.02.04	1,003	3.3	-0.2	-	-	-	0.3	92	KB자산운용
	배당주식형	2007.04.04	3,962	-1.4	14.9	57.5	49.3	108.7	296.2	2,606	베어링자산운용
	배당주식형 2호	2022.02.04	1,147	-1.8	13.1	-	-	-	14.7	135	베어링자산운용
	인덱스주식형	2008.08.05	2,206	0.1	0.9	28.8	26.0	65.6	120.6	8,698	삼성자산운용
	인덱스주식형 2호	2022.02.04	1,010	-0.5	-0.5	-	-	-	1.1	83	삼성자산운용
	채권형	2008.08.05	1,698	6.7	10.2	7.5	17.2	22.1	69.8	9,251	미래에셋자산운용
	MMF형	2015.01.05	1,190	3.4	9.5	10.9	14.3	18.8	19.0	3,443	신한자산운용
해외 투자	미국주식형	2005.07.04	8,189	30.6	67.9	117.5	207.0	303.1	719.0	21,547	베어링자산운용
	미국주식형 3호	2022.02.04	1,623	30.2	66.4	-	-	-	62.4	5,770	베어링자산운용
	브릭스주식형	2008.07.03	791	10.1	-24.7	-26.4	-27.4	-5.1	-20.9	227	슈로더자산운용
	아시아주식형	2015.06.10	1,392	9.6	-15.4	-1.0	-2.2	-	39.2	84	슈로더자산운용
	아시아주식형 2호	2021.10.27	840	9.5	-15.3	-	-	-	-16.0	23	슈로더자산운용
	유럽주식형	2007.11.05	1,821	14.5	12.6	23.3	30.7	58.8	82.1	622	슈로더자산운용
	골드투자형	2012.12.04	1,353	37.8	37.9	55.1	74.6	80.5	35.3	709	DWS자산운용
	글로벌주식형	2015.06.09	2,409	20.5	44.0	69.2	108.1	-	140.9	808	슈로더자산운용
	글로벌채권형	2008.07.15	1,920	12.2	18.2	10.6	24.8	23.2	92.0	667	신한자산운용
	글로벌 고배당 주식형	2014.05.20	1,402	12.9	6.1	20.0	28.5	42.7	40.2	317	DWS자산운용
	글로벌 멀티인컴	2014.05.21	1,127	7.3	4.4	12.6	5.3	13.7	12.7	43	우리자산운용
	글로벌 하이일드 채권형	2014.05.20	1,323	6.9	8.7	8.8	18.1	32.0	32.3	191	얼라이언스번스틴자산운용
	달러단기채권형	2019.04.02	1,395	12.4	33.0	31.7	-	-	39.5	304	신한자산운용
	미국채권형	2020.06.03	1,242	13.2	22.5	-	-	-	24.2	1,194	얼라이언스번스틴자산운용
	중국주식형	2021.03.05	873	21.1	-9.7	-	-	-	-12.7	191	한국투자신탁운용
	글로벌 IT섹터	2021.03.05	2,076	29.4	77.4	-	-	-	107.5	3,098	미래에셋자산운용
	글로벌 미디어커뮤니케이션 섹터	2021.03.08	1,632	37.2	65.2	-	-	-	63.2	355	미래에셋자산운용
	글로벌 헬스케어 섹터	2021.03.08	1,508	7.4	32.5	-	-	-	50.8	743	미래에셋자산운용
	글로벌 ESG 주식형	2021.09.27	1,167	13.7	25.7	-	-	-	16.6	76	얼라이언스번스틴자산운용
국내외 투자	안정 포트폴리오형	2018.02.20	1,137	5.7	1.9	6.4	13.7	-	13.7	151	블랙록자산운용
	적극 포트폴리오형	2018.02.13	1,508	12.0	14.9	34.3	47.0	-	50.8	344	블랙록자산운용
	중립 포트폴리오형	2018.02.13	1,377	9.9	10.0	24.9	34.9	-	37.7	256	블랙록자산운용
	글로벌SI자산배분	2023.04.06	1,341	26.8	-	-	-	-	34.1	102	미래에셋자산운용
	은퇴맞춤 TDF2055	2023.10.11	1,371	23.8	-	-	-	-	37.1	20	삼성자산운용
	은퇴맞춤 TDF2035	2023.10.11	1,315	20.7	-	-	-	-	31.5	15	삼성자산운용
	은퇴맞춤 TDF2045	2023.10.11	1,330	22.9	-	-	-	-	35.9	15	삼성자산운용

- 본 자료는 내부교육용 자료이므로 고객상담 시 직접 사용하실 수 없습니다.
- 회사는 변액 상품에 대해 충분히 설명할 의무가 있으며, 가입자는 가입에 앞서 이에 대한 충분한 설명을 받으시기 바랍니다.
- 이 보험계약은 예금자보호법에 따라 예금보험공사가 보호하지 않습니다. 다만, 약관에서 보험회사가 최저보증하는 보험금(최저사망보험금) 및 특약에 한하여 예금자보호법에 따라 예금보험공사가 보호하되, 보호 한도는 본 보험회사에 있는 귀하의 모든 예금자보호 대상 금융상품의 해약환급금(또는 만기 시 보험금이나 사고보험금)에 기타지급금을 합하여 1인당 "최고 5천만원"이며, 5천만원을 초과하는 나머지 금액은 보호하지 않습니다.

전체보험사 변액보험 펀드수익률TOP10

설정일 10년 이상, 순자산 1천억 이상 출처: 메트라이프생명 보험상품 공시실(기준일자:25.02.20)

*변액보험은 펀드운용성과 따라 연금/해약환급금이 달라지는 실적배당형 상품으로 본 수익률은 과거 성과를 나타낼 뿐 미래 수익률을 보장하지 않으며 투자에 따른 손익은 계약자에게 귀속됩니다.

*금융투자상품의 선택이나 투자의 최종 결정은 고객님의 자신의 판단으로 하시기 바라며 당사는 이에 대한 어떠한 법적책임을 지지 않습니다.

*본 유의사항을 충분히 숙지하시기 바라며 어떠한 경우에도 고객님의 투자결과에 대한 법적 책임 소재에 대한 증빙자료로 사용할 수 없습니다.

랭크	보험사명	펀드명	설정일	기준가격	10년 수익률(%)	순자산(억원)	운용사
1	미래에셋생명	글로벌성장주식형	2012.02.14	5,088	337	4,654	KB자산운용
2	메트라이프생명	미국주식형	2005.07.04	8,189	303	21,547	베어링자산운용
3	AIA생명	미국주식형	2014.01.07	3,826	228	1,032	신한자산운용
4	미래에셋생명	해외성장형	2004.11.18	4,632	228	2,082	이스트스프링자산운용코리아
5	신한라이프생명	미국주식형	2014.08.22	2,859	170	1,701	미래에셋자산운용
6	삼성생명	미국블루칩인덱스주식형	2012.09.17	3,672	153	4,086	KB자산운용/다올자산운용주식회사/삼성자산운용/하나자산운용/통국제자산운용
7	메트라이프생명	글로벌주식형	2007.03.14	3,746	148	2,709	슈로더자산운용
8	메트라이프생명	배당주식형	2007.04.04	3,962	109	2,606	베어링자산운용
9	미래에셋생명	글로벌인사이트자산배분형	2008.02.01	2,923	106	1,465	이스트스프링자산운용코리아
10	미래에셋생명	글로벌인사이트자산배분형	2008.03.11	2,807	97	1,726	이스트스프링자산운용코리아

랭크	보험사명	펀드명	설정일	기준가격	7년 수익률(%)	순자산(억원)	운용사
1	메트라이프생명	미국주식형	2005.07.04	8,189	207	21,547	베어링자산운용
2	미래에셋생명	글로벌성장주식형	2012.02.14	5,088	193	4,654	KB자산운용
3	AIA생명	미국주식형	2014.01.07	3,826	159	1,032	신한자산운용
4	미래에셋생명	해외성장형	2004.11.18	4,632	149	2,082	이스트스프링자산운용코리아
5	메트라이프생명	글로벌주식형	2007.03.14	3,746	110	2,709	슈로더자산운용
6	신한라이프생명	미국주식형	2014.08.22	2,859	104	1,701	미래에셋자산운용
7	삼성생명	미국블루칩인덱스주식형	2015.06.22	2,512	101	4,963	KB자산운용/다올자산운용주식회사/삼성자산운용/하나자산운용/통국제자산운용
8	삼성생명	미국블루칩인덱스주식형	2012.09.17	3,672	100	4,086	KB자산운용/다올자산운용주식회사/삼성자산운용/하나자산운용/통국제자산운용
9	미래에셋생명	글로벌인사이트자산배분형	2008.02.01	2,923	77	1,465	이스트스프링자산운용코리아
10	미래에셋생명	글로벌인사이트자산배분형	2008.03.11	2,807	71	1,726	이스트스프링자산운용코리아

랭크	보험사명	펀드명	설정일	기준가격	5년 수익률(%)	순자산(억원)	운용사
1	메트라이프생명	미국주식형	2005.07.04	8,189	117	21,547	베어링자산운용
2	미래에셋생명	글로벌성장주식형	2012.02.14	5,088	112	4,654	KB자산운용
3	미래에셋생명	해외성장형	2004.11.18	4,632	103	2,082	이스트스프링자산운용코리아
4	AIA생명	미국주식형	2014.01.07	3,826	93	1,032	신한자산운용
5	메트라이프생명	글로벌주식형	2007.03.14	3,746	71	2,709	슈로더자산운용
6	신한라이프생명	미국주식형	2014.08.22	2,859	68	1,701	미래에셋자산운용
7	삼성생명	미국블루칩인덱스주식형	2015.06.22	2,512	66	4,963	KB자산운용/다올자산운용주식회사/삼성자산운용/하나자산운용/통국제자산운용
8	삼성생명	미국블루칩인덱스주식형	2012.09.17	3,672	66	4,086	KB자산운용/다올자산운용주식회사/삼성자산운용/하나자산운용/통국제자산운용
9	메트라이프생명	배당주식형	2007.04.04	3,962	58	2,606	베어링자산운용
10	미래에셋생명	글로벌인사이트자산배분형	2008.02.01	2,923	50	1,465	이스트스프링자산운용코리아

랭크	보험사명	펀드명	설정일	기준가격	3년 수익률(%)	순자산(억원)	운용사
1	미래에셋생명	글로벌성장주식형	2012.02.14	5,088	73	4,654	KB자산운용
2	메트라이프생명	미국주식형	2005.07.04	8,189	68	21,547	베어링자산운용
3	AIA생명	미국주식형	2014.01.07	3,826	6	1,032	신한자산운용
4	미래에셋생명	해외성장형	2004.11.18	4,632	47	2,082	이스트스프링자산운용코리아
5	메트라이프생명	글로벌주식형	2007.03.14	3,746	45	2,709	슈로더자산운용
6	삼성생명	미국블루칩인덱스주식형	2012.09.17	3,672	32	4,086	KB자산운용/다올자산운용주식회사/삼성자산운용/하나자산운용/통국제자산운용
7	삼성생명	미국블루칩인덱스주식형	2015.06.22	2,512	32	4,963	KB자산운용/다올자산운용주식회사/삼성자산운용/하나자산운용/통국제자산운용
8	신한라이프생명	미국주식형	2014.08.22	2,859	32	1,701	미래에셋자산운용
9	미래에셋생명	글로벌MVP60	2014.04.01	1,953	24	15,704	미래에셋자산운용
10	미래에셋생명	글로벌인사이트자산배분형	2008.02.01	2,923	24	1,465	이스트스프링자산운용코리아

- 본 자료는 내부교육용 자료이므로 고객상담 시 직접 사용하실 수 없습니다.
- 회사는 변액 상품에 대해 충분히 설명할 의무가 있으며, 가입자는 가입에 앞서 이에 대한 충분한 설명을 받으시기 바랍니다.
- 이 보험계약은 예금자보호법에 따라 예금보험공사가 보호하지 않습니다. 다만, 약관에서 보험회사가 최저보증하는 보험금(최저시량보험금) 및 특약에 한하여 예금자보호법에 따라 예금보험공사가 보호하되, 보호 한도는 본 보험회사에 있는 귀하의 모든 예금자보호 대상 금융상품의 해약환급금(또는 만기 시 보험금이나 사고보험금)에 기타지급금을 합하여 1인당 "최고 5천만원"이며, 5천만원을 초과하는 나머지 금액은 보호하지 않습니다.

달러와 미국주식에 투자하는 듀얼플랜



50만원



100만원



50만원

(무)백만인을위한달러종신보험Plus (저해약환급금형)

40세 남자, 가입금액 \$20,000, 일반가입형 7년납, 10년+1일 시점 달러저축전환 기준
단위: USD, 소수점 첫째자리 미만절사

&

(무)변액연금보험동행Plus

40세 남자, 가입금액 1,000만원, 월납 1종(보너스분할지급형), 10년납, 보험료 50만원 기준



40세 남자

가입

기본보험료

\$301

원화고정납입옵션

\$30.1

*원화고정납입 10% 실행 시

가입

보험료

50만원

펀드

미국주식형

7년+1일

사망보험금

\$30,551

환급률

100.9%

47세

10년+1일

사망보험금

\$37,928

환급률

124.4%

50세

달러저축전환

전환 후 경과기간

환급률

1년

128.8%

2년

133.4%

3년

138.2%

4년

143.2%

5년

148.5%

*현재 공시이율 가정시(25년 2월 공시이율 4.30%)

25년

해약환급금

\$59,709

환급률

214.9%

65세

1년

33.7%

3년

67.1%

5년

124.4%

7년

194.7%

10년

317.8%

미국주식형
누적수익률

*1호펀드운용사: 베어링자산운용(주), 설정일: 2005-07-04

*출처: 생명보험협회 공시(2025.01.25)

*위 수익률이 미래의 수익을 보장하는 것은 아니며, 투자손익은 계약자에게 귀속됩니다.

완납 후 경과기간

유지보너스

1년

244만원

2년

253만원

3년

262만원

4년

271만원

5년

281만원

선택가능
연금지급형태

종신연금형
확정연금형
더블케어연금형
투자실적연금형

※ (무)백만인을위한달러종신보험(저해약환급금형)은 보장성보험이며, 저축(연금)목적에는 적합하지 않습니다.

※ (무)변액연금보험동행Plus는 실적배당형 상품으로 투자실적에 따른 손실이 발생할 경우 그 결과는 계약자에게 귀속됩니다.

※ 체중형종신보험은 동일한 보험가입금액의 기본형 상품에 비해 일정기간 이후 사망보험금이 증가하는 특성이 있으나 보험료가 비싸고 중도에 해지하면 금전적 손실이 있을 수 있습니다.

※ (무)백만인을위한달러종신보험(저해약환급금형)은 보험기간 중 계약이 해지될 경우 [유해약환급금형]의 해약환급금 대비 적은 해약환급금을 지급하는 대신 [유해약환급금형]보다 낮은 보험료로 가입할 수 있도록 한 상품입니다.

※ 외화보험은 환테크를 위한 금융상품이 아닙니다.

※ 외화보험의 경우 예시된 해약환급률은 달러 기준이며, 원화 환산 시 달러 기준 해약환급률보다 낮을 수 있습니다.

※ 단기납 종신보험은 동일한 보장내용의 일반 종신보험에 비해 보험료가 비쌀 수 있습니다.

※ 외화보험은 원-달러 환율변동에 의해 원화 기준으로 환산 시 보험료, 보험금 및 해약환급금 등에 손실이 발생할 수 있으며 그 손실은 계약자에게 귀속됩니다.

※ 2024년 상반기 외화보험 민원 및 불완전 판매현황: 외화보험 민원발생률: 0.17%, 전체 상품 민원발생률: 0.11%, 외화보험불완전판매율: 2.05%, 전체 상품불완전판매율: 1.33%

-상품대상계약: 2024년 1월~2024년 6월 판매된 신계약

-산출내용: 신계약중 민원이 접수되어 해지(민원해지, 품질보증해지, 무료)되어 가입보험료가 반환된건, 계약일로부터 3개월 이내 계약자가 해약을 한건의 비율

※ 기타 자세한 사항은 보험계약 체결 전, 상품설명서 및 약관을 반드시 읽어보시기 바랍니다.

※ 메트라이프생명보험 및 모집종사자는 해당 상품에 대해 충분히 설명할 의무가 있으며, 가입자는 가입에 앞서 이에 대한 충분한 설명을 받으시기 바랍니다.

본 자료는 내부교육용 자료이므로 고객상담 시 직접 사용하실 수 없습니다.

준법감시확인필-3001_2502_000676, 유효기간-2025_02_26~2026_02_25

MetLife

보장성보험

고객 Needs		환급률과 사망보장		가성비 사망보장		CEO 사망보장
상품명		(무)백만인을위한달러 종신보험Plus (저해약환급금형)		(무)모두의달러 종신보험 (무해약환급금형)		(무)TheClassic 달러경영인정기보험 (저해약환급금형)
보험기간		종신		종신		90세
주력 납입기간		5년, 7년		10년, 20년		전기납
최대 가입나이		일반가입형 남자 70세, 여자 70세 간편가입형 남자 75세, 여자 75세		일반가입형 남자 75세, 여자 75세 간편가입형 남자 80세, 여자 80세		일반가입형 남자 70세, 여자 70세 간편가입형 남자 75세, 여자 75세
주력 Plan		5년납	7년납	10년납	20년납	전기납
가입기준		40세 남자, 일반가입형, 가입금액 \$ 100,000				50세 남자, 일반가입형, 가입금액 \$ 100,000
보험료		\$2,070	\$1,505	\$192.08	\$119.56	\$389
환급률 (%)	5년	94.1%	38.6%	0.0%	0.0%	81.4%
	7년	99.8%	99.8%	0.0%	0.0%	88.1%
	10년	122.4%	124.5%	69.7%	0.0%	93.2%
	20년	132.1%	134.4%	91.6%	73.5%	87.8%
주요 기능		달러저축전환, 신연금전환, 13대질병납입면제/페이백		13대질병납입면제/페이백		감액완납, 달러연금전환, 신연금전환

※ 위 환급률은 각 경과기간의 다음 날을 기준으로 작성되었습니다.
※ 주요 기능의 방법 및 조건에 대한 자세한 사항은 약관 및 사업방법서를 참조하시기 바랍니다.

본 자료는 내부교육용 자료이므로 고객상담 시 직접 사용하실 수 없습니다.
준법감시확인필-3001_2502_000676, 유효기간-2025_02_26~2026_02_25

저축성보험

고객 Needs		월납입형 펀드 투자	일시납입형 달러 저축
상품명		(무)변액연금보험동행PLUS	(무)오늘의달러연금보험
연금지급 최대개시나이		90세	90세
주력 납입기간		10년납	일시납
최대 가입나이		80세	70세
주력 Plan		미국주식형 펀드 월납 1종(보너스분할지급형)	일시납
가입기준		40세 남자, 10년납, 가입금액 1,000만원, 연금개시 65세	40세 남자, 거치형, 연금개시 65세
보험료		100만원	\$ 100,000
환급률 (%)	5년	90.4%	141.6%
	7년	96.0%	152.6%
	10년	102.2%	171.0%
	20년	177.9%	253.8%
주요 기능		피보험자 교체, 신연금전환, 달러연금전환	달러저축전환, 달러연금전환, 신연금전환, 종신전환

※ (무)변액연금보험 동행PLUS의 환급률은 투자수익률 4.125%을 기준으로 작성되었습니다.
※ (무)오늘의달러연금보험의 환급률은 이율확정기간 중 해지시 해지시점의 공시이율이 가입시점의 공시이율보다 1.5%P 낮다는 가정하에 금리차환급금 조정률(MVA)값을 반영하여 계산한 금액입니다. 공시이율이 상승 시 해약환급률이 하락할 수 있습니다.
※ 주요 기능의 방법 및 조건에 대한 자세한 사항은 약관 및 사업방법서를 참조하시기 바랍니다.

(무)백만인을위한달러종신보험Plus(저해약환급금형)

- ※ 본 상품은 보장성보험이며, 저축(연금)목적에는 적합하지 않습니다.
- ※ 체증형종신보험은 동일한 보험가입금액의 기본형 상품에 비해 일정기간 이후 사망보험금이 증가하는 특성이 있으나 보험료가 비싸고 중도에 해지하면 금전적 손실이 있을 수 있습니다.
- ※ 본 상품은 달러상품이므로 원달러 환율변동에 의해 원화 기준으로 환산 시 보험료, 보험금 및 해약환급금 등에 손실이 발생할 수 있으며 그 손실은 계약자에게 귀속됩니다.
- ※ 보험기간 중 계약이 해지될 경우 [유해약환급금형]의 해약환급금 대비 적은 해약환급금을 지급하는 대신 [유해약환급금형]보다 낮은 보험료로 가입할 수 있도록 한 상품입니다.
- ※ 상품안내장을 통해 [유해약환급금형]의 일반보험상품과 해약환급금을 비교 안내하고 있으므로 가입 전 필히 확인하시기 바랍니다.
- ※ 단기납 종신보험은 동일한 보장내용의 일반 종신보험에 비해 보험료가 비쌀 수 있습니다.

(무)변액연금보험 동행Plus

- ※ 변액보험은 실적배당형 상품으로 투자실적에 따른 손실이 발생할 경우 그 결과는 계약자에게 귀속됩니다.
- ※ 이 보험계약은 예금자보호법에 따라 보호되지 않습니다. 다만, 약관에서 보험회사가 최저보증하는 보험금(최저 사망보험금) 및 특약에 한하여 예금자보호법에 따라 보호됩니다. 보호 한도는 해약환급금(또는 만기 시 보험금)에 기타지급금을 합하여 1인당 "5천만원까지" (본 보험회사의 여타 보호상품과 합산)이며, 이와 별도로 본 보험회사 보호상품의 사고보험금을 합산하여 1인당 "5천만원까지"입니다.
- ※ 해약환급금에는 최저보증 없이 원금손실이 발생할 수 있으며, 중도 해지하는 경우 지급되는 해약환급금은 납입한 보험료보다 적거나 없을 수 있습니다.

(무)오늘의달러연금보험

- ※ 본 상품은 저축성보험으로, 은행의 예·적금 상품과는 다릅니다.

(무)모두의달러종신보험Plus(무해약환급금형)

- ※ 본 상품은 보장성보험으로, 저축(연금)목적에는 적합하지 않습니다.
- ※ 본 상품은 달러상품이므로 원달러 환율변동에 의해 원화 기준으로 환산 시 보험료, 보험금 및 해약환급금 등에 손실이 발생할 수 있으며 그 손실은 계약자에게 귀속됩니다.
- ※ 무해약환급금형은 보험료 납입기간 중 계약이 해지될 경우 해약환급금이 없습니다.
- ※ 약관을 통해 [유해약환급금형]의 일반보험상품과 해약환급금을 비교 안내하고 있으므로 가입 전 필히 확인하시기 바랍니다.

외화보험에 관한 유의사항

- ※ 외화보험은 환테크를 위한 금융상품이 아닙니다.
- ※ 외화보험의 경우 예시된 해약환급률은 달러 기준이며, 원화 환산 시 달러 기준 해약환급률보다 낮을 수 있습니다.
- ※ 외화보험은 원·달러 환율변동에 의해 원화 기준으로 환산 시 보험료, 보험금 및 해약환급금 등에 손실이 발생할 수 있으며 그 손실은 계약자에게 귀속됩니다.
- ※ 2024년 상반기 외화보험 민원 및 불완전 판매현황:
외화보험 민원발생률: 0.17%, 전체 상품 민원발생률: 0.11%, 외화보험불완전판매율: 2.05%,
전체상품불완전판매율: 1.33%
- 상품대상계약: 2024년 1월~2024년 6월 판매된 신계약
- 산출내용: 신계약중 민원이 접수되어 해지(민원해지, 품질보증해지, 무료)되어 가입보험료가 반환된건, 계약일로부터 3개월 이내 계약자가 해약을 한건의 비율

(무)TheClassic달러경영인정기보험(저해약환급금형)

- ※ 경영인정기보험은 은행의 예적금과 같은 저축상품이 아니라 "사망을 보장"하는 보장성 보험상품입니다.
- ※ 경영인정기보험을 법인세 절감 등 절세 목적으로만 가입하는 것은 적합하지 않으며, 법인이 납부한 보험료는 세법에서 정하는 요건 등을 충족하는 경우에만 제한적으로 비용(손금) 인정 받을 수 있고, 비용 인정을 받더라도 향후 해약환급금 등을 수령(익금)하면 법인세 등이 부과되므로 절세상품으로 적합하지 않을 수 있기에 비용(손금) 인정 세무처리와 관련하여 고객이 세무사와 상의하여 결정하여야 하며 그 책임은 고객에게 귀속됩니다.
- ※ 법인이 납입한 보험료 중 정관, 이사회 결의 등에 의해 결정된 급여지급 기준을 초과하는 금액은 손금불산입 될 수 있습니다.
- ※ 본 상품은 보장성보험으로, 저축(연금)목적에는 적합하지 않습니다. 본 상품은 달러상품이므로 원달러 환율변동에 의해 원화 기준으로 환산 시 보험료, 보험금 및 해약환급금 등에 손실이 발생할 수 있으며 그 손실은 계약자에게 귀속됩니다.
- ※ 체증형 보험은 동일한 보험가입금액의 기본형 상품에 비해 일정기간 이후 사망보험금이 증가하는 특성이 있으나, 보험료가 비싸고 중도에 해지하면 금전적 손실이 있을 수 있습니다.
- ※ 보험기간 중 계약이 해지될 경우 [유해약환급금형]의 해약환급금 대비 적은 해약환급금을 지급하는 대신 [유해약환급금형]보다 낮은 보험료로 가입할 수 있도록 한 상품입니다.
- ※ 약관을 통해 [유해약환급금형]의 일반보험상품과 해약환급금을 비교 안내하고 있으므로 가입 전 필히 확인하시기 바랍니다.

※ 메트라이프생명보험 및 모집종사자는 위 상품들에 대해 충분히 설명할 의무가 있으며, 가입자는 가입에 앞서 이에 대한 충분한 설명을 받으시기 바랍니다.
※ 기타 자세한 사항은 보험계약 체결 전, 상품설명서 및 약관을 반드시 읽어보시기 바랍니다.

본 자료는 내부교육용 자료이므로 고객상담 시 직접 사용하실 수 없습니다.
준법감시확인필-3001_2502_000676, 유효기간-2025_02_26~2026_02_25

건강보험과 헬스케어서비스 Together

(무)360종합보장보험 무해약환급금형

360Health 해피팩서비스 제공

월납 5만원 이상시
(주계약 + 특약보험료 포함)
해피팩서비스(주요 7종 서비스)를
5년간 제공해드려요~



대학병원 진료예약
및 명의 안내



전문의료진 건강상담



건강검진 예약대행
및 우대



심리상담센터 예약
및 우대



노인 요양시설 안내



뷰티/웰빙 클리닉 우대



표적항암치료 집중관리
서비스

비갱신상품 종합보장이
출시된다고?

간편가입360종합보장보험 갱신행

나 **하나** 보험가입하면 우리가족 **모두** 헬스케어서비스로 건강챙기고
은퇴솔루션까지 프리미엄서비스로 이용해보세요

전연령 1억원(주계약 가입금액) 가입 시

360Health 패밀리서비스 *혜택범위: 본인의 직계존비속 및 배우자의 직계존비속

스탠다드서비스 + 대학병원 진료 예약 및 명의안내 + 건강검진 예약 대행 및 우대 + 노인요양시설안내 + **NEW** 해외의료지원서비스

360Future 프리미엄서비스

베이직서비스 + 360Future 서비스 + 시니어 질환 예방 케어 + **NEW** 스페셜 안심케어서비스 제공 + 법률상담 서비스 제공

웰컴서비스

- 건강검진 추천서비스
- 만성질환관리 프로그램
- 뇌기능 향상 프로그램
- 치매 예방 프로그램

- 간병인 지원
- 건강식사배송
- 방문 재활PT
- 간호사 병원동행
- 차량에스코트

신청방법은?

MetLife One App에서 **360Health**가입이 필요해요.

App 바로가기 →



※ 본 상품은 보장성보험이며, 저축(연금)목적에는 적합하지 않습니다.

※ (무)간편가입360종합보장보험 갱신행은 일반심사보험 대비 보험료가 다소 높으며, 의사의 건강검진을 받거나 일반계약 심사를 할 경우 일반심사보험에 가입할 수 있습니다. (다만, 일반심사보험의 경우 건강상태나 가입나이에 따라 가입이 제한될 수 있으며 보장하는 담보에는 차이가 있을 수 있습니다.)

※ 갱신행 보험은 향후 위험률 변경 등에 따라 보험료가 인상될 수 있습니다.

※ 360Health/360Future는 메트라이프 원앱에서 가입 후 이용이 가능하며, 고객 등급에 따라 다른 서비스를 제공합니다. 서비스 등급 기준 및 자세한 내용은 메트라이프 원 앱 또는 메트라이프생명 홈페이지에서 확인하시기 바랍니다.

※ 본 서비스는 서비스 개선 및 대내외 환경 변화로 인해 향후 서비스 내용이 축소되거나 변경될 수 있습니다. 이 경우 가입자에게 문자메시지, 카카오톡, 이메일, 모바일 앱, 인터넷 홈페이지 등을 통해 사전 안내드립니다.

※ 갱신행 특약은 갱신시마다 보험나이의 증가 및 보험료 산출에 관한 기초율, 적용이율, 계약체결비용, 계약관리비용, 위험률 등의 변동에 따라 갱신 시 보험료가 인상될 수 있습니다.

※ 갱신행 계약은 10년만기 또는 20년만기로 운용합니다.
- 갱신행 계약의 보험기간은 5년만기로 갱신행합니다. 다만, 갱신행일부터 최종갱신행계약의 보험기간 만료일까지가 5년 미만일 경우에는 갱신행일부터 최종 갱신행계약의 보험기간 만료일까지를 해당 주계약 및 특약의 보험기간으로 합니다.

※ 무해약환급금형은 보험료 납입기간 중 계약이 해지될 경우 해약환급금이 없습니다. 약관을 통해 [무해약환급금형]의 일반보험상품과 해약환급금을 비교 안내하고 있으므로 가입 전 꼭 확인하시기 바랍니다.

※ 기타 자세한 사항은 보험계약 체결 전, 상품설명서 및 약관을 반드시 읽어보시기 바랍니다.

영업지원

메트라이프는 안전지킴이! 보안은 철저하게!

메트라이프생명 영업에 활용하고 있는
모든 시스템(MetDO, MetPlus, esMAP, TIP)에
비밀번호 규칙이 안전하게 변경됩니다.



Good



to



Great



자리수

최소 8자리, 최대 16자리

최소 12자리, 최대 16자리

초기 비밀번호

mL + 생년월일 6자리

mLKR + 사번 8자리

분실, 초기화 시

mL + SMS인증 6자리

mLKR + SMS인증 8자리

휴대폰번호 변경 시 알림톡 안내

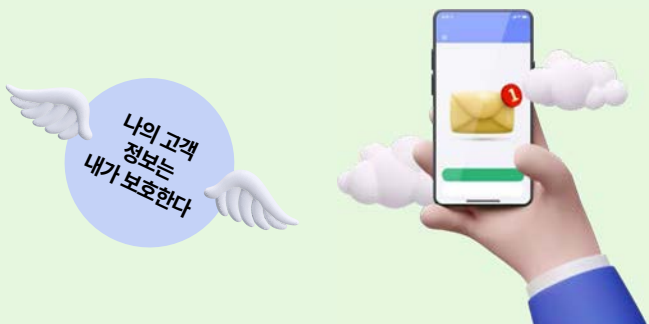

보이스 피싱 예방 및 안전한 금융거래를 위해
휴대폰 번호가 변경된 경우,
변경 전 휴대폰 번호와 변경 후 휴대폰 번호로
알림톡이 발송됩니다.

변경 전 알림톡 샘플

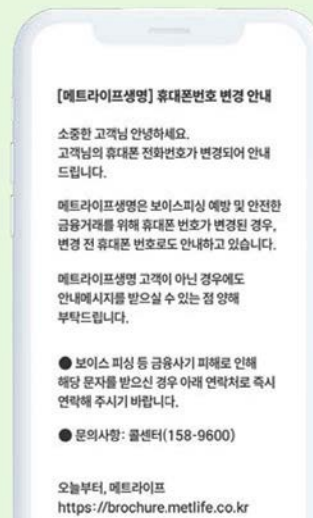

- 개인정보 NO!!
- 알림톡 발송에 대한 친절한 안내 YES!!

변경 후 알림톡 샘플

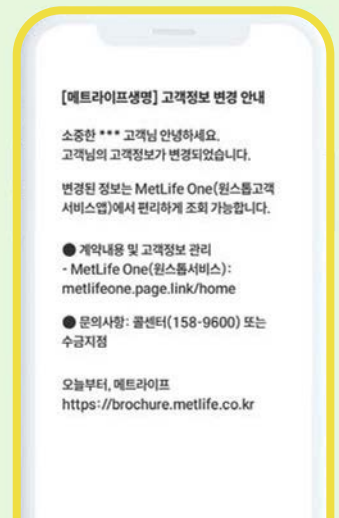

- 기존 고객정보변경 알림톡과 동일

메트라이프 360Health 주요서비스

360Health 패밀리서비스 고객 사례(예시)

박메트 고객(45세, 여)에게 이런 걱정이 생겼네요

베트남 가족 여행 중

- ✓ 시할머니의 암 진단 판정소식을 들었네요!

걱정 한가득에

- ✓ 자녀가 해외에서 갑작스런 고열과 복통을 호소하고 있는 상황입니다.

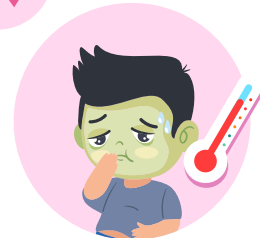

메트라이프 헬스케어서비스가 생각난다면?

패밀리서비스

- ✓ **혜택 범위: 본인의 직계존비속 및 배우자의 직계존비속까지**

대형병원진료예약

- ✓ **해외 현지 병원 진료내용을 국내 의료진의 소견 검토 및 상담 지원**

전문의료진상담지원

- ✓ **현지 병원의 진료내용을 국내 의료진이 재검토하고 상담 지원**

해외의료지원서비스

- ✓ **전화의료 통역지원은 물론, 믿을 수 있는 현지병원을 빠르게 예약**

해외의료지원서비스

- ✓ **현지 앰블런스 이송 지원으로 안전하게 병원 도착(실비지원)**

※ 360Health/360Future는 메트라이프 원앱에서 가입 후 이용이 가능하며, 고객 등급에 따라 다른 서비스를 제공합니다. 서비스 등급 기준 및 자세한 내용은 메트라이프 원 앱 또는 메트라이프생명 홈페이지에서 확인하시기 바랍니다.

※ 본 서비스는 서비스 개선 및 대내외 환경 변화로 인해 향후 서비스 내용이 축소되거나 변경될 수 있습니다. 이 경우 가입자에게 문자메시지, 카카오톡, 이메일, 모바일 앱, 인터넷 홈페이지 등을 통해 사전 안내 드립니다.

메트라이프 360Health 주요서비스



우리아이가 아플 때 소아 전문 의사선생님은 어디서 찾나요?

조기에 정확한 치료가 필요한 **소아 질환**은
360Health 명의안내 서비스에서 확인하세요.

대학병원 소아 전문의 970여명이 안내되고,
130여개의 질환 별로 빠른 진료 예약이 가능해요.

의료인들의 전문 분야, 상세 경력까지 확인하고
우리 아이를 믿고 맡기세요.

숏폼영상보기



나이드신 양가 부모님의 건강, 요즘 부쩍 신경 쓰이시나요?

괜찮다는 말에도 걱정이 생길 수 밖에 없어요.

360Health에서는 본인과 배우자 양가부모,
조부모, 증조부모까지 폭넓은 케어가 가능해요.

양가부모님의 건강검진 우대, 대형병원 진료예약,
요양시설 안내까지 지원되니 더욱 든든해요.

숏폼영상보기



가족과 함께한 여행에서 누군가 아프면 어떻게 해야 할까요?

해외에서 일어난 갑작스런 사고,
360Health 해외 의료지원 서비스와 함께 하세요.

미국, 베트남 등 어느 나라에서든 현지 병원 예약
및 입원, 의료 통역을 24시간 지원받을 수 있어요.

본인, 배우자, 양가 부모님, 자녀 중 누구라도
혜택을 받을 수 있으니 이제 안심하세요.

숏폼영상보기



※ 360Health/360Future는 메트라이프 원웹에서 가입 후 이용이 가능하며, 고객 등급에 따라 다른 서비스를 제공합니다. 서비스 등급 기준 및 자세한 내용은 메트라이프 원 웹 또는 메트라이프생명 홈페이지에서 확인하시기 바랍니다.
※ 본 서비스는 서비스 개선 및 대내외 환경 변화로 인해 향후 서비스 내용이 축소되거나 변경될 수 있습니다. 이 경우 가입자에게 문자메시지, 카카오톡, 이메일, 모바일 앱, 인터넷 홈페이지 등을 통해 사전 안내드립니다.

“이 서비스 평생 받고 싶은데, 어떻게 하면 되나요?”



360Future 고객 감동 Story

고객이 경험한 360Future 개인비서 '똑비'

저는 네덜란드에 거주중인데, 오랜만에 한국에 한 달 동안 머물 예정이라 개인비서에게 렌터카를 문의했었어요. 8시간의 시차에도 불구하고 항상 제가 편한 시간에 맞춰 연락을 주셨고, 정말 꼼꼼하게 여러 회사의 렌터카를 비교해서 알려주셨어요.

단순하게 제가 요청드린 차량에 대한 정보를 주신 게 아니라 제 여행 목적에 필요한 차량을 직접 추천해 주시고 각 차량의 장단점까지도 설명해 주셨습니다.

해외에서의 복잡한 결제 과정도 너무나도 친절하게 도와주셔서 참 감사했는데, 한국에 도착해서 저는 또 한 번 감동을 받았습니다.



일요일에 한국에 도착했는데 개인비서한테 전화가 왔습니다.

차량은 잘 인수받았는지? 차의 컨디션은 괜찮은지? 정말 꼼꼼하게 체크해 주고 혹시라도 이상이 있으면 해결해 줄 테니 꼭 연락을 달라고 했어요.

MetLife 정말 대단한 고객센터 시스템 갖추고 있구나 생각했습니다.

그 외에도 한국에 온 김에 아버지 의료용 지팡이를 사 드릴까 싶어서 상품 추천 요청 했는데, 제가 필요했던 상품을 엄청 빨리 찾아주고 할인도 받을 수 있게 도와줬어요.

이 외에도 한 달여 간의 한국 살이 동안 다 말할 수 없이 정말 많은 도움을 받았고요. 너무 든든하다는 생각이 들어서 담당설계사에게 물어봤습니다.

“ 이 서비스를 내가 평생 이용하려면 얼마를 더 가입해야 가능한지?
우리 애들도 이 다음에 이 서비스를 이용하려면 얼마를 더 가입해야 가능한지? ”

이 서비스를 계속 받을 수 있다면 보험을 좀 더 가입해도 괜찮다는 생각이 들었어요.
이렇게 좋은 서비스 만들어준 메트라이프 정말 고마워요!!

-박O선 고객님의-



채팅창에 **메트라이프** 로고가 있는지 꼭 확인해주세요.

메트라이프 원을 통해 가입해야 메트라이프 고객으로 나이 제한없이 무료로 혜택을 받을 수 있습니다.



MetLife One
바로 가기

360Future 개인비서는 메트라이프생명의 보험상품을 가입한 고객 누구나 보험계약 관리 앱인 메트라이프 원을 통해 쉽게 이용할 수 있습니다.

똑비 홈화면에서 **메트라이프** 로고가 보이지 않으면
회원 탈퇴 후 **메트라이프** 원의 링크를 통해 재가입해주세요.

유의사항

- 보험계약 체결 전 상품설명서 및 약관을 확인하시기 바랍니다.
- 메트라이프생명보험 및 모집종사자는 해당 상품에 대해 충분히 설명할 의무가 있으며, 가입자는 가입에 앞서 이에 대한 충분한 설명을 받으시기 바랍니다.
- 360Future는 메트라이프 원앱에서 가입 후 이용이 가능하며, 고객 등급에 따라 다른 서비스를 제공합니다. 서비스 등급기준 및 자세한 내용은 메트라이프 원 앱 또는 메트라이프생명 홈페이지에서 확인하시기 바랍니다.
- 본 서비스는 서비스 개선 및 대내외 환경 변화로 인해 향후 서비스 내용이 축소되거나 변경될 수 있습니다. 이 경우 가입자에게 문자메시지, 카카오톡, 이메일, 모바일 앱, 인터넷 홈페이지 등을 통해 사전 안내드립니다.
- 본 광고는 광고심의기준을 준수하였으며, 유효기간은 심의일로부터 1년입니다.

MetLife Story

“AI, 나에게 꼭 맞는 혜택 추천해줘!”

세상에서 가장 친절한 앱, MetLife One에 새롭게 오픈한 'AI PICK 맞춤 혜택'을 소개합니다. AI PICK 맞춤 혜택이란, AI가 머신러닝 알고리즘을 활용해 고객의 니즈에 꼭 맞는 보험 상품 종류와 건강관리, 은퇴관리 등을 추천해드리는 서비스입니다.

**계약 관리, 건강 관리, 은퇴 준비를
MetLife One에서 모두 경험하세요!**
세상에서 가장 친절한 앱, MetLife One

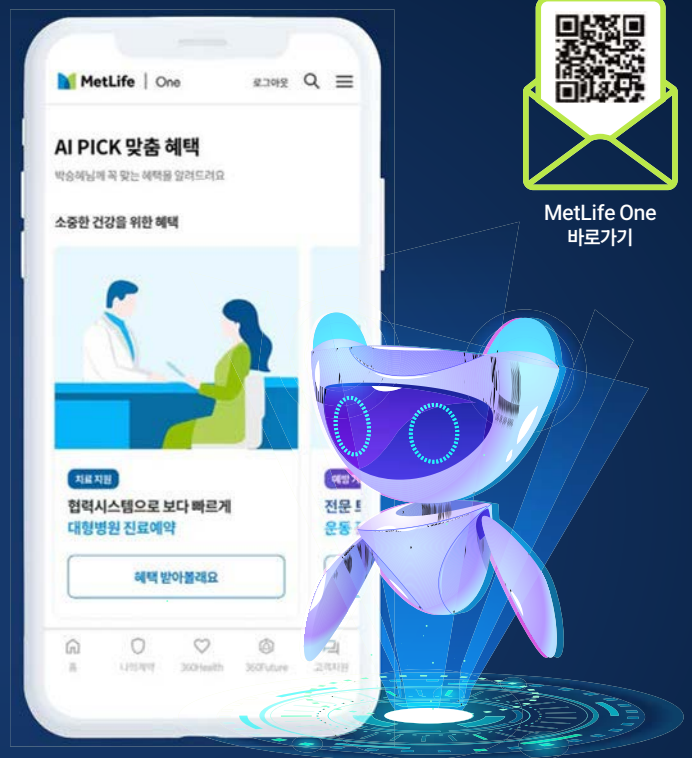

어떻게 이용하나요?

Step 1

MetLife One 앱에서
AI PICK 배너를 클릭해요.



Step 2

정보 수집 이용 동의를
체크하고 설문을 진행해요.



Step 3

나에게 꼭 맞는 보험 상품과
건강 관리 및 은퇴 관리
서비스를 시작해요



Step 4

AI가 추천한 상품에 대해
자세히 안내를 받으려면
상담 신청을 완료해요.



MetLife Story

2025년 1월 보험금 지급 현황



얼마만큼
지급되었을까요?

전년 동월 대비 16억원 감소
263억원



몇 건이
지급되었을까요?

전년 동월대비 1,527건 증가
9,137건



지급 사유가 발생한
피보험자수는?

전년 동월 대비 1,345명 증가
8,502명



보험금 지급 서비스는
어땠을까요?

평균 지급기일 **0.49일** 1일 이내 지급율 **94.8%** tNPS (고객만족도) **73점**



2024년 미니보험 기부캠페인 이야기

여러분의 작은 선택으로 큰 변화를 만들어가요



2021년부터 메트라이프생명과 사회공헌재단은
미니보험 가입 고객 1건당 1만원의 기부금을 매칭하여 도움이 필요한 이웃에게 희망을 선물하는
‘미니보험 기부캠페인’을 진행하고 있는데요, 지금까지 총 1.3억원의 기부금이 모여
암투병 소방관 45명의 치료를 돕고, 난치병 아동 17명의 소원을 이루어 주었습니다.

2024년 기부캠페인 결과

암투병 소방관
치료비 지원

10명
(누적 45명)

난치병 아동
소원성취

9명
(누적 17명)

기부금액

총 4,000만
(누적 1억 3천만원)

2025 꼬꼬무 새해이벤트 참여 Agent 대상 특별이벤트

인큐가동 만원의 행복 이벤트

커피 쿠폰 드렸던 '꼬꼬무 새해이벤트' 참여는 어떠셨나요?
이벤트에 참여하셨던 Agent에게만 드리는 특별한 선물!
놓치지 말고 꼭 받아가세요!



Event 개요

기간 2025.03.01 ~ 2025.03.31

설명 2025 꼬꼬무 새해이벤트를 통해 상담신청한 고객 대상 가동 시
1만 포인트 지급 이벤트 ※ Agent 인당 1만원 지급

Event 혜택



좌측 사은품을 자유롭게 구매할 수 있는
몰품사이트(www.metmall.co.kr)
1만 포인트 지급 예정

참여방법

1

esMAP에서 꼬꼬무
새해이벤트를 통해 상담신청한
고객을 확인한다.

2

고객 상담을 진행하고
메트라이프 상품을 가동한다.
(미니보험 제외)

3

계약일 기준 3/1~3/31
정상계약 한정
Agent 인당 1만 포인트 지급

- ※ 이벤트 유의사항
- 지급된 포인트는 이벤트 경품이므로 Agent소득으로 반영되지 않습니다.
 - 해당 자료는 Agent용 자료로, 고객에게 전달되어서는 안됩니다.
 - 해당 이벤트는 '2025 꼬꼬무 새해이벤트'에 참여하신 Agent를 대상으로 진행됩니다.
 - 경품 지급은 '2025 꼬꼬무 새해이벤트'에서 상담신청을 남겨주신 고객 대상으로 가동 시에만 인정됩니다.
 - 2025.4.1 기준 3월 정상 계약 건에 한하여 인정되며, 포인트는 일시 지급 후 개별 메시지 안내될 예정입니다.
 - 가동 시 미니보험 계약 건은 제외됩니다.
 - 상품 및 당첨 안내 일정은 내부 사정에 의해 변경될 수 있습니다.

메트라이프와 4월의 특별한 추억을 만드세요



메트라이프가 치맥파티 쏜다!



이벤트 일정

4/01[화] 18:30

4/13[일] 14:00

4/15[화] 18:30

4/16[수] 18:30

4/17[목] 18:30

신청 방법

QR코드로 신청서 작성
3/15까지 신청



당첨혜택

아래 세 가지 모두 즐길 수 있는 스카이박스 입장권
총 10매 증정(총 10인 입장 가능)

당첨꿀팁

2025.2/1 ~ 3/10 달러상품 가동했다면 당첨확률 UP!!



특별한 장소

- 프라이빗한 공간
- VIP 야구관람석
- 탁 트인 전망



맛있는 음식

- 맛있는 치킨
- 시원한 맥주



재밌는 요소

- 재미있는 응원 용품
- 인생사진을 위한 포토존
- 프로야구 경기

이런 모임에 추천드려요!



지사 회식



4월 생일파티



VIP고객과
함께



친구 모임



가족 외식

이벤트 주의사항

- ※ 4월 NC다이노스 야구 경기를 함께 볼 수 있는 공간입니다.
- ※ 당첨되신 분께는 10장의 스카이박스 입장권을 드립니다.
- ※ 다른 사람에게 판매 불가능합니다.
- ※ 입장권 1장에 1인 입장 가능합니다.
- ※ 제공되는 혜택은 내부 사정에 의해 변경될 수 있습니다.

굿즈몰

달러상품 세일즈를 위한
최고의 선물

단독상품 출시!

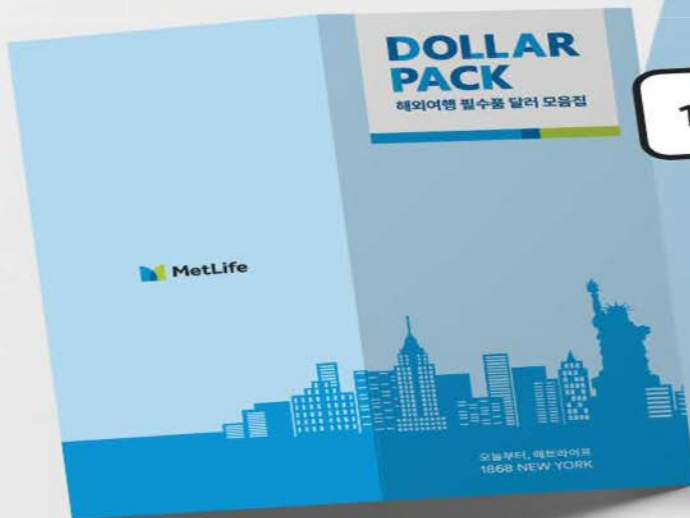

1달러 x 10매



10달러팩

21,000
원

굿즈몰에서 다양한
달러 상품 자매품을
만나보세요~

굿즈몰 접속

www.metmall.co.kr
ID/PW: m+사번/met사번

행운의 2달러

5달러 팩

달러북 키트

메트라이프 굿즈몰

02월 굿즈몰

남성 고객 테마전

굿즈몰 '남성 고객 테마전' 메뉴에서
더 많은 남성 고객을 위한 상품을
확인해 보세요

남성용 양말 4개 세트

심플하고 모던한 골지 디자인
무채색 4종 세트

10,000원



— 2025.03 —

고객서비스 꼭.짚.점

고객을 만날 때 꼭! 짚어드려야 할 점

TALK

정기보험 만기 고객분들의 보장공백을 챙겨주세요

3월부터 만기환급금이 없는 정기보험 고객분들과 FSR분들에게 정기보험 만기안내 알림톡이 발송됩니다. 보장공백이 발생하지 않도록 FSR분들이 꼼꼼히 챙겨주세요~



치매보험 가입하실 때는 지정대리인 청구제도를 활용해주세요

치매보험 가입시 지정대리 청구인을 최대 2인까지 지정이 가능합니다. 혹시 모를 일에 대비하여 지정대리청구제도를 꼭 기억해주세요~



MetDO에서도 '선택동의서'를 작성해주세요.

고객의 정보제공 동의를 보다 명확히 하고 FSR님들에게 고객분들의 보험금 지급에 대한 정보를 유선으로 안내를 드릴 수 있도록, MetDO에서도 선택동의서 작성을 잊지마세요~



피보험자도 MetLife One에서 고객정보 변경이 가능합니다!!!

피보험자를 계약자로 변경하는 경우도 모바일로 신청 가능합니다. 이 때 계약자로 변경할 피보험자의 직업 정보를 미리 MetLife One에서 업데이트 해주시면 계약자 변경이 더욱 편리합니다. 이제는 계약자 변경도 방문 없이 편하게 모바일로 신청하세요~



MetLife



보험설계사의 투자 대행 관련 행위에 대한 주의 촉구

금융감독당국 및 언론 보도에 따르면 아트테크업체인 ‘갤러리K’의 다단계 금융사기(폰지사기) 의혹에 이어 최근 대부업체 ‘피에스파이낸셜’의 금융사기 및 고수익보장 투자 유치 방식과 연루된 보험설계사의 투자상품 중개혐의가 짙어지고 있으며, 다단계 금융사기를 비롯, 금융사기에 따른 고객의 피해가 이어짐에 따라, Agent 여러분들께서는 관련 내용 숙지 및 재발 방지에 만전을 기해주시기 바랍니다.

메트라이프생명에는 법규와 별개로 영업윤리가이드 등을 통하여 투자대행 행위와 이에 대하는 다음의 행위를 엄격히 금지하고 있습니다.

- 고객으로부터 금전을 받아서 투자 대리 및 일임 행위
- 유사수신 행위, 유사수신 관련 회사의 명의 및 소속 사용 행위
- 투자와 보험계약 체결 연계 행위(끼워팔기)
- 개인의 금전거래에 회사의 명의를 사용하거나, 당사 소속임을 이용하는 행위
- 투자의 이익을 보장하는 행위 등

메트라이프생명은 ‘갤러리K’, ‘피에스파이낸셜’ 건은 물론 이와 유사한 건이 발생할 경우, 관계된 당사자를 대상으로 적극적이고 강력한 조사를 실시하여 사규가 허용하는 범위 내에서 최고 수위의 징계 조치를 취할 예정입니다. 해당 설계사 및 소속 조직에 대해서도 연대책임을 부과할 예정이니, 유사수신행위 금지 등에 대한 주기적인 교육 및 관련 내용 인지 시 적극적인 대응과 함께 즉시 메트라이프생명에 알려주시기 바랍니다.

감사합니다.

메트라이프생명주식회사

