

신한건강보험 ONE

2026
SHINHAN
RELOADED

순환계보장 Upgrade

신규출시

특정순환계
주요치료비
(치료별 연간회)

상급종합병원
(권역심뇌혈관센터 포함)
4대중증치료

라이트ONE, 슈퍼ONE

특약 라인업 확대
간편예외질환 확대
라이트ONE 특별인수정책 **2개월 한정**

암주치 Upgrade

신규출시

항암호르몬약물(연간회) 보장 추가
보험료 ↓ Down

30년 갱신형 신설

통합건강ONE(30년 갱신형)
케어받는암보험(30년 갱신형)

26년 1월

신한라이프 상품라인업

구분	상품명	핵심 특징
건강	신한(간편가입)통합건강보험 원(ONE) 갱신형 / 비갱신형 30년 갱신형 추가	<ul style="list-style-type: none"> · [삭감없음] 암진단 일반암 5천 / 남녀특정암 5천 / 소액암 1천 · 통합암(전이포함)진단 5천, 전이암 진단 3천 · 부정맥진단비(147,48,49) 3백, 특정부정맥진단비(147,48) 1천 · 질병장해 5천, 재해장해 7천 · 항암방사선 3천 / 항암약물 2천 / 항암중입자치료비 5천 · 뇌혈관 및 허혈심장질환 진단비 3천, 수술비 2천 · 상급종합병원뇌심주요치료비 2천 (진단 후 10년보장) · HOT 암주요치료비 (진단 후 만기보장) (치료별 연간 1회) (종합병원/상급종합병원/비급여) 2천, (고액암) 1천, (항암호르몬) 300만 · 암주요치료비 2천 (진단 후 10년보장) (일반/비급여/상급종합병원) · HOT 암수술특약 2천 · 급여암특정재활 1천 (지급비율 0.2% / 0.5% / 1%) · 암특정검사지원 2천 (지급비율 1%)
	신한통합건강보험슈퍼원(ONE)	<ul style="list-style-type: none"> · 특정순환계질환진단특약 II 3백 · 특정순환계주요치료비 (진단 후 만기보장) (치료별 연간 1회) (상급종합병원, 4대중증치료)
	신한(간편가입)통합건강보험라이트원(ONE) 3.10.5	<ul style="list-style-type: none"> · 간병인사용입원특약 (요양병원제외/요양병원/간호간병통합서비스입원) 15만 / 5만 / 7만 · 간병인사용입원특약(181 - 365일) (요양병원,한방병원제외/요양병원/간호간병통합서비스입원) 10만 / 5만 / 7만
	신한(간편가입)케어받는암보험	<ul style="list-style-type: none"> · 갱신형 암보험 (10년/20년/30년 갱신) · 일반암 1.5억, 유방 / 전립선암 4,500만, 소액암 1,500만

NEW

NEW

26년 1월

신한라이프 상품라인업

구분	상품명	핵심 특징
연금	신한ONE더라이프 연금보험	· 연단리 7% / 20년 초과 5% 연금액 보증 (100세 연금형) · 35세 이하 최저P 20만원 (5년납 30만 이상)
	신한(간편가입)종신보험 세븐Plus II 세븐Plus골드	· 20년납, 7년시점 환급률 100% · 가입 후 3년 20%, 5년 60%, 7년 100% · 7년 이후 적립형, 종신, 장기요양급여, 연금 전환 가능
종신	신한(간편가입) 모아더드림종신보험 (단기납)	· 최소가입금액 1천만원 · 5년납 5년시점 99.9% , 10년시점 118.5% · 7년납 7년시점 100.0% , 10년시점 117.3%
	신한(간편가입) 모아더드림Plus종신보험 (단기납)	· 5년납 5년시점 90.0% , 10년시점 120.5% · 7년납 7년시점 90.0% , 10년시점 117.6% · 10년납 10년시점 113.5%
	신한(간편가입) 든든한실속종신보험	· 상속형 종신 (가성비형 종신) · 60세 남자 1억, 20년납, 일반심사 월 266,560원 (총 6,397만원)
	신한(간편가입) The든든한종신보험	· 상속형 종신(보장금액UP, 환급금 탑재) · 1형 가입금액 지급형, 2형 기납입Payback형
정기	위너스경영인정기	· 10% 체증형, 전기납 90세 만기 · 연금전환, 감액완납 5년 경과 시 · 적립형 계약전환 7년 경과 시, 보험계약대출 15년 이내 · 가입한도 일반 50억 , 간편 30억

더 강해져서 돌아온 신한 1월 영업포인트

Point 1.

신한 순환계 주요치료비 드디어 출시!

특정순환계주요치료비 (치료별 연간회) 만기까지 보장

최대
종신

상급종합병원



수술



혈전제거
혈전용해

복합치료(혈전제거+혈전용해)



중환자실치료

.....

연간 최대 5회 주요치료비 지급

상급종합병원에 더하여
권역심뇌혈관센터까지
보장



4대중증치료

부분체외순환치료, 인공호흡치료 등
가장 위급한 순간까지 보장하다!

Point 2.

신한 암주요치료비 Upgrade 보장은 더 넓게 보험료는 더 가볍게



기존 신한만의 항암복합치료 보장에 더해
항암호르몬약물치료까지 보장 확대

보장이 더 강해졌음에도 불구하고
보험료는 오히려 Down ↓

더 강해져서 돌아온 신한 1월 영업포인트

Point 3.

신한 **라이트원(3·10·5)**이 달라졌습니다 간편우량체보험의 기준을 바꾸다

- ▶ **특약라인업 강화** 약 120여개 (통합건강ONE과 비슷)
- ▶ **간편예외질환 확대**, 286개 추가
- ▶ **지금은 라이트원 타이밍!**
660개 다빈도 질환에 대해 5년 경과 시 전격 인수

1월, 2월 딱 두달간

Point 4.

갱신아닌 갱신인듯 종신같은 **30년 갱신형 신설**

- ▶ 통합건강보험ONE 30년 갱신형
- ▶ 케어받는암보험 30년 갱신형

※ 기존 10년 갱신형, 20년 갱신형 유지

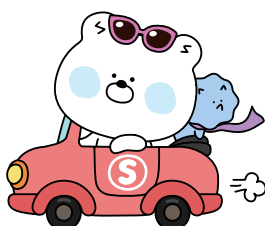

보험료 부담은 Down~ 보험료 갱신 스트레스 OUT~
비갱신같은 갱신형 보험으로 고고~

혈관비상!

겨울철 순환기질환 주의

이건* 회장도 배우 임현*도 쓰러트린 급성심근경색이란

2024.09.17 헬스조선

촬영 중 의식을 잃고 쓰러진 개그맨 김수*이 급성심근경색을 진단받은 것으로 전해졌다.
혈관확장술 스텐트시술을 받고 중환자실에서 회복에 들어갔다.

2025.12.15 스포츠서울

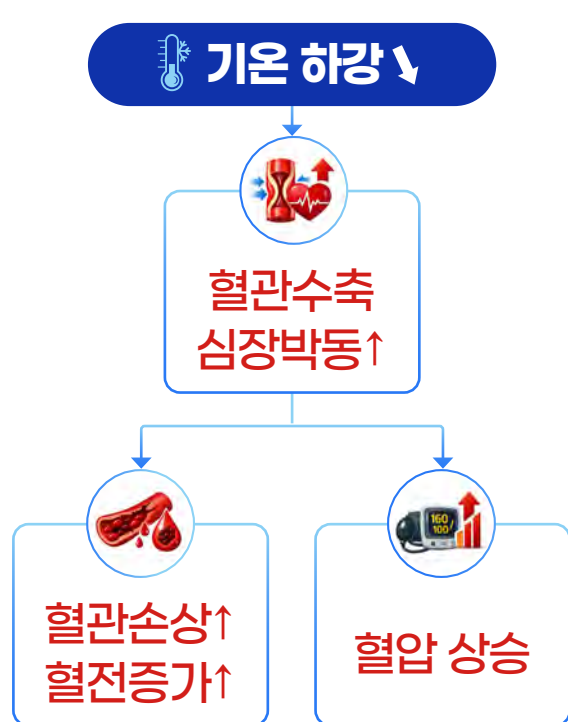

고혈압, 고지혈증,
당뇨환자들은 더욱 더 위험!

“대사증후군은 심혈관질환
2배증가수치와 연관이 있다.”

(2010.09.28 PubMed 기사 발췌)



그래서 신한은 겨울을 **대비**합니다
순환기 리스크에 대비하는
신한의 보장 전략



2026년 1월 드디어 신한도 전격 출시! 특정순환계 주요치료비

→ 치료별 연간 회

**'뇌혈관/허혈심장' 중심에서
혈관 전체를 보장하다**

기존 **보장** 유지

뇌혈관질환 160~169

허혈심장질환 120~125

확대

기존 뇌심 주요치료비 대비 **넓어진 보장범위**

**보장
범위 확대**

류마티스성심장질환

심장염, 심근병증

판막질환

부정맥

심부전

동맥혈관질환

폐성심장병

대동맥질환

식도정맥류

추가보장수술 예시



부정맥

부정맥에 대한
전극도자 절제술



심장염증, 판막질환

심장 판막수술

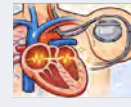

심부전, 심근병증

인공심장박동기
제세용기 매립술

특정순환계주요치료비 보장 내용



수술



혈전주요치료

혈전제거
혈전용해
복합치료(혈전제거+혈전용해)



중환자실치료

특정순환계주요치료 상급종합병원, 4대중증치료

상급종합병원 순환계주요치료
골든타임 치료의 중심 **권역심뇌혈관센터** 까지 **보장범위에 포함!** ☆



중증순환기질환 치료는 **병원이 곧 생존율의 차이**

상급종합병원
47개



권역심뇌혈관센터
(현재기준 : 강원대, 제주대, 천안순천향대병원 등)

생명유지를 위한 **최후의 치료단계**

4대 중증치료 순환계 주요치료비
주요치료 위에, "**결정적 치료**"를 더하다



부분체외순환치료

심장/폐기능
떨어졌을 경우
기계로 혈액순환



지속적신대체요법

신장기능
떨어졌을 경우
기계로 노폐물 제거



인공호흡기치료 (12시간 초과)

자발적호흡 불가 시
기계로 호흡 시행



저체온요법치료

심정지로
뇌손상 우려 시
체온을 낮춰
손상을 줄임

진단부터 치료까지 순환계보장 추천 플랜

순환계 보장 라인업

진단 라인업

특정순환계진단
뇌심진단
부정맥진단

주요치료 라인업

순환계주요치료
뇌심주요치료
뇌심수술
혈전용해

확대보장 라인업

입원 / 통원

순환계질환 보상 예시

평소 고지혈증을 앓고 있는 회사원 A씨

계약일 +2개월 시점

급성흉통으로 응급실 내원

관상동맥조영술 결과 상 좌전하행지동맥

아폐쇄소견으로 관상동맥스텐트시술 후 중환자실 입원

계약일 +3개월 시점

폐색 혈관 관찰되어 혈전용해치료 시행

계약일 +10개월 시점

두통 및 안면마비증세로 병원 내원

파열되지 않은 대뇌동맥류(1671) 진단 후

뇌동맥류 결찰술 시행

혈전제거치료 **1천만원**

중환자실 **500만원**

혈전용해치료 **1천만원**

복합치료비 **1천만원**

수술 치료 **1천만원**

**총 4,500만원
보상 수령**



※ 특약별 보험료의 이해를 돕기 위한 예시로, 설계 조건별 최저보험료 등 연계조건 있을 수 있음

※ 상기 내용은 주요 특징을 나타낸 것으로 계약 체결 전에 상품설명서 및 약관을 참고하여 자세한 내용을 확인하시기 바랍니다.

암주요치료비 논란에 종지부를 찍다 신한 암주요치료비

(With 복합치료, 항암호르몬약물치료)

치료별 연간 1회 암주요치료비 ☆

복합치료 포함 최대 4회 만기까지 보장

수술 / 항암약물 / 항암방사선 / 복합치료(항암약물+항암방사선)

종합병원
암주치

상급종합병원
암주치

비급여암주치

고액암주치

NEW

보험료만 싸진게 아니다! 새해맞이 신규특약 출시 ☆

암주요치료비
(항암호르몬약물)
(연간 1회)
(진단 후 최대 종신보장)

항암호르몬약물치료도 핵심치료!

타목시펜, 레트로졸, 아팔루타마이드...

신한라이프도 항암호르몬치료 보장합니다!

보
장
UP!

늘어난 보장에도 불구하고
보험료는 **Down**

보
험
료
Down!

신한라이프와 함께하면 암치료 걱정 끝!

업계 유일 항암복합치료 + 항암호르몬약물치료로 더 좋아진 신한라이프 암주요치료비

	변경 전	26년 1월부터는
종합병원 암주요치료비	암 수술	암 수술
	항암 약물치료	항암 약물치료
	항암 방사선치료	항암 방사선치료
	항암 복합치료 (약물 + 방사선)	항암 복합치료 (약물 + 방사선)
NEW 항암호르몬 약물치료비	보장 없음	항암호르몬약물치료 신규출시

Down!

||
38,010원

||
36,968원

<기준> 40세 남자, 일반심사형, 90세 만기, 20년납 (주계약 제외한 특약보험료 기준)
종합병원암주요치료비 1,000만원, 항암호르몬약물치료비 300만원

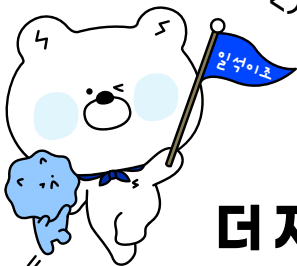

보험료는 저렴하게 보장은 든든하게!
더 저렴한 보험료로 항암호르몬약물치료까지 추가요~

※ 특약별 보험료의 이해를 돕기 위한 예시로, 설계 조건별 최저보험료 등 연계조건 있을 수 있음
※ 상기 내용은 주요 특징을 나타낸 것으로 계약 체결 전에 상품설명서 및 약관을 참고하여 자세한 내용을 확인하시기 바랍니다.

끝나지 않는 암치료를 대비한 신한 암주요치료비

(feat. 항암 호르몬치료비)

호르몬약물치료 5년,
치료는 계속되고
보험금도 계속 지급되었습니다.



유방암 치료사례

(당사 실제 고객 사례)

2021.01.18 우 유방암 진단,

2021.01.20 부분절제술 시행

2021.03.11~05.25 항암약물치료

2021.06.15~07.09 방사선치료

2021년~2025년 항암호르몬약물
놀바덱스 복용 중

호르몬약물 장기치료 중

암주요치료비특약 1,000만원 가입 후 5,500만원 수령 중



암수술
암주요치료비



항암 약물
암주요치료비



항암방사선 치료
암주요치료비



항암복합치료



항암호르몬약물치료
암주요치료비

1,000만원 지급 + 1,000만원 지급 + 1,000만원 지급 + 1,000만원 지급 + 1,500만원 지급

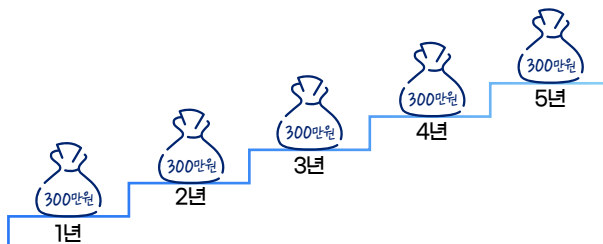

항암호르몬약물치료비
매년 300만원 지급
5년간 총 1,500만원 지급!

암치료의 모든 순간을 함께하는 신한 암치료 여정 설계

암 치료 전 과정 All-In-One 보장가능

1. 검사	2. 진단	3. 주요치료비	4. 주요치료비(상세)	5. 재활/기타
 <ul style="list-style-type: none"> ·암특정검사 ·NGS유전자패널 검사 ·비늘생검조직 병리진단 	 <ul style="list-style-type: none"> ·삭감없음 암진단 ·통합암진단 ·전이암진단 ·여성암진단 	 <ul style="list-style-type: none"> ·암주요치료비 ·종합병원 암주요치료비 (치료별 연간 1회) ·암주요치료비 (상급병원, 비급여, 고액암) 	 <ul style="list-style-type: none"> ·암수술 ·다빈치로봇수술 ·항암약물 (비급여, 전이암, 표적, 카티) ·항암방사선(비급여, 종양자, 세기조절, 양성자) 	 <ul style="list-style-type: none"> ·암특정재활 ·암특정통증완화 ·진품암(Pay Back) ·납입면제/보조



추천플랜

<기준> 40세, 20년납, 90세 만기, 해약환급금 미지급형

구분	가입금액	구분	가입금액
주계약	200만원	종합병원암주치(치료별 연간1회)	1,000만원
(삭감없음)일반암진단	1,000만원	비급여암주치(치료별 연간1회)	1,000만원
(삭감없음)남녀특정암진단	1,000만원	암주치(항암호르몬약물치료)	300만원
(삭감없음)소액암진단	200만원		

통합원 (ONE)



40세(남)

59,291원

50세(남)

72,026원



40세(여)

59,202원

50세(여)

60,268원

라이트원 (ONE)



40세(남)

71,283원

50세(남)

86,902원



40세(여)

73,429원

50세(여)

75,684원

※ 특약별 보험료의 이해를 돕기 위한 예시로, 설계 조건별 최저보험료 등 연계조건 있을 수 있음

※ 상기 내용은 주요 특징을 나타낸 것으로 계약 체결 전에 상품설명서 및 약관을 참고하여 자세한 내용을 확인하시기 바랍니다.

강해진 ONE시리즈, 더 이상 구분은 없다 통합건강 ONE Family

슈퍼ONE, 통합건강ONE, 라이트ONE까지
3형제 모두 비슷한 수준의 특약 Line-up 탑재!



첫째형

슈퍼ONE

건강한 기간이 길다면
슈퍼ONE

6년고지 / 7년고지
8년고지 / 9년고지
10년고지



둘째형

통합건강ONE

표준체/표준하체는
통합건강ONE

표준체
간편심사(3.1.5)형
간편심사(3.3.5)형
간편심사(3.5.5)형



셋째형

라이트ONE

선별된 간편우량체는
라이트ONE

간편심사(3.10.5)형

부가가능 특약 대폭 확대!

(슈퍼원, 라이트원) 약 **65개** ➡ **120여개** 선택특약 부가가능

구분	기존 부가 가능 특약 65종	NEW 부가 가능 특약 120종
특정순환계질환 관련 특약		
상급종합병원(권역심뇌혈관포함)특정순환계	X 없음	O 탑재
진심을품은암진단		
급여특정NGS유전자패널		

이제는 무조건 기다리지 않습니다. 간편보험 인수완화

통합건강ONE 시리즈 대통합 기념!

1. 간편심사 예외질환 286개 코드 추가 확대! (kcd 코드 기준) (폐렴, 위염, 결석, 골절, 염좌, 탈구 등... 다빈도질환 TOP 50개 선정!)

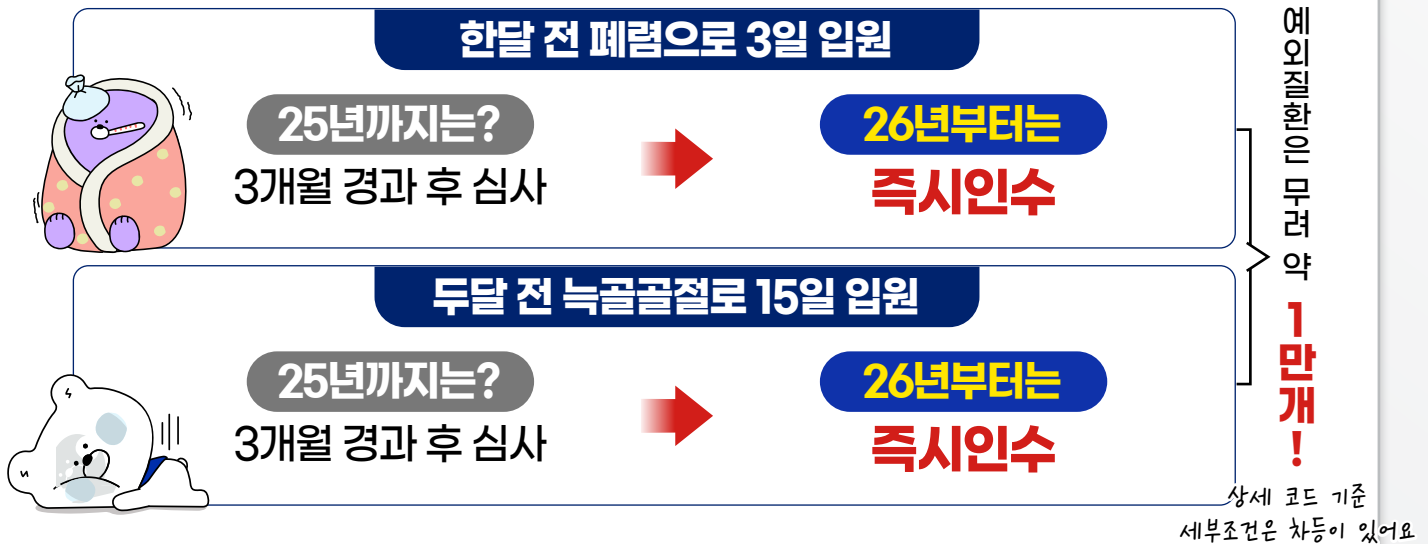

2. 라이트ONE(3.10.5)만 추가로!

속삭이던 양성종양, 근골격계 질환 등 660개 코드에 대해

2개월
한시 적용

5년 경과 시 조건 없이! **즉시인수**

구분		이전	26년 1월부터
양성종양	위, 대장, 간, 담낭, 피부 양성종양 등 지방종, 자궁폴립, 갑상선결절 등	가입불가	5년 경과 시 가입가능 즉시인수
척추관절	추간판탈출증, 척추측만증 등 근육장애, 경추통, 요통 등		
재해사고	탈구, 골절, 인대파열, 타박상, 염좌 등 표재성 손상, 열상 등		

이제는 3·10·5로 가입하세요~ 신한 간편우량채 라이트ONE

2026년 1월부터 신한 **라이트원** 가입 가능~

7년 전 백내장 수술을 한
회사원 A씨

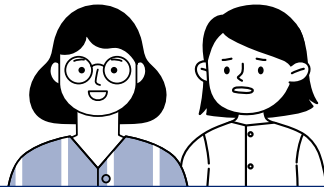

8년 전 위양종 절제술을 한
주부 B씨

라이트원 Upgrade 기념 인수정책 완화(2개월 한정)

추간판탈출증, 양성종양 등 일부질환에 대해(KCD기준 약 660여개)
치료 완료 후 **5년만 경과**하여도 **즉시 인수**

**지금이
Chance!**



암보장 플랜

<기준> 40세 남, 90세 만기, 20년납, 해약환급금미지급형

구분	가입금액
주계약	200만원
(삭감없음)일반암진단	1,000만원
(삭감없음)남녀특정암진단	1,000만원
(삭감없음)소액암진단	200만원
종합병원암주치(치료별 연간회)	1,000만원
비급여암주치(치료별 연간회)	1,000만

간편ONE(3.5.5)
75,706원

↓ 보험료 9%경감↓

라이트ONE(3.10.5)
68,886원



순환기보장 플랜

<기준> 40세 남, 90세 만기, 20년납, 해약환급금미지급형

구분	가입금액
주계약	200만원
특정순환계진단비	300만원
특정순환계주요치료(치료별 연간회)	1,000만원
특정순환계주요치료(치료별 연간회)(4대중증치료)	1,000만원

간편ONE(3.5.5)
45,854원

↓ 보험료 11%경감↓

라이트ONE(3.10.5)
41,025원

갱신의 개념을 바꾸다

신한 30년 갱신형 OPEN

그동안 갱신형 보험은 5년, 10년, 20년마다
보험료가 변동되었습니다.

30년 갱신형은 보험료 상승시점을 대폭 늦춰
보험료 증액의 스트레스를 낮추고 가장 중요한
생애 구간을 **안정적**으로 시켜주는 **새로운 선택지**입니다.



보험료 비교 <기준> 40세, 여, 일반심사형, 비갱신: 해약환급금 미지급형, 90세 만기

구분	가입금액	20년납	30년납	30년 갱신형
(삭감없음)일반암진단	1,000만원	7,450원	5,510원	4,720원
(삭감없음)남녀특정암진단	1,000만원	3,522원	2,700원	2,882원
(삭감없음)소액암진단	200만원	1,176원	924원	808원
종합병원암주치(치료별 연간1회)	1,000만원	35,680원	26,360원	19,310원
비급여암주치(치료별 연간1회)	1000만원	7,280원	5,410원	4,160원
암주치(항암호르몬약물)(연간1회)	300만원	4,542원	3,480원	3,105원
합산		59,650원	44,384 원	34,985원

이런 분들에게 추천해 주세요~

- ☝ 보험료 인상에 민감한 고객
- ☝ 비갱신형 보험료가 부담스러운 고객
- ☝ 안정적인 장기 설계를 원하는 고객

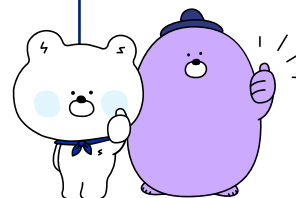

갱신의 걱정은 먼 미래. 30년 보험료 고정!

※ 특약별 보험료의 이해를 돕기 위한 예시로, 설계 조건별 최저보험료 등 연계조건 있을 수 있음
※ 상기 내용은 주요 특징을 나타낸 것으로 계약 체결 전에 상품설명서 및 약관을 참고하여 자세한 내용을 확인하시기 바랍니다.

완납과 동시에 환급률 100% The 든든한 상속종신

완납환급률 100% | 보장금액 체증

“집한채 물려주기가 어려운 나라”

15억 아파트 상속하면 상속세 2.4억...

‘집 한채 증산충’도 상속세 걱정.

집 1채만 갖고있는 분이 돌아가셨을 경우 가족들이 당황하는 일이 많다고 합니다.

2023.11.19 동아일보 기사 발췌

보장이 계속되는데,
넌 보험료가 그대로 남아있다..

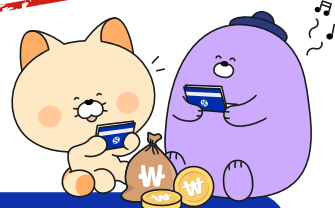

두가지 유형의 보장 설계, 든든종의 두가지 구조

1형 가입금액형

가입시점부터 사망시점까지 보장금액 동일

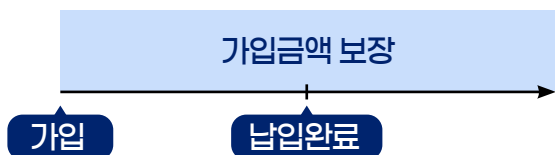

2형 페이백형

사망보험금 + 기납입 보험료 보장

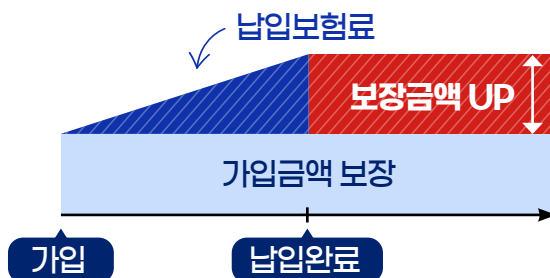

상속세 마련을 위한 가장 합리적 선택 든든한실속종신

가성비를 추구 | 저렴한 보험료

보장이 같다면 보험료는 더 저렴하게.
합리적인 실속파는 든든실속종으로...

보험료와 보장구조 비교

보험료 비교 <기준> 40세 남, 20년납, 일반심사형, 할인후 보험료 기준

구분		든든한실속종신 (VIP)	THE든든종 (1형)	THE 든든종 (2형)
월보험료		149,646원	179,700원	306,600원
가입금액		1억원	1억원	1억원
보장금액	10년	1억원	1억원	1억 3,679만원
	20년	1억원	1억원	1억 7,358만원
환급률	20년	42.2%	100%	100%
	30년	44.4%	102.3%	103.8%

공시이율 2.15%기준



가성비 최우선
보험료에 집중!



가성비 + 완납후
환급률 100%



완납후 환급률 100%
+ 사망시 페이백

정답은 목적에 따라 다릅니다

법인 대표님의 현명한 선택 위너스경영인정기보험



주요 활용기능 (세부내용은 상품설명서 및 약관 참조)

연금전환

계약일로부터
5년 경과시

감액완납

계약일로부터
5년 경과시

적립형 계약전환

계약일로부터
7년 경과시

보험계약대출

계약일로부터
15년 이내



가입안내

가입유형	보험 형태	납입 기간	보험 기간	가입나이		가입한도
				남자	여자	
일반심사형	10% 체증형	전기납	90세 만기	25세~71세	29세~75세	5,000만~50억
간편심사형				30세~71세	33세~75세	5,000만~30억



환급률 예시 <기준> 50세 남자, 일반심사형, 가입금액 1억, 90세만기, 전기납 기준, 단위 : %

경과기간	현행 (월보험료 410,800원)	변경 (월보험료 417,200원)
1년	0	0
2년	0	0
3년	38.2	39.4(+1.2)
5년	82.4	84.7(+2.3)
7년	86.1	88.5(+2.4)
10년	89.2	91.8(+2.6)
20년	88.9	89.6(+0.7)
만기시	0	0

주1) 본 상품은 체증형 상품으로, 동일 보장 내용의 표준형 정기보험에 비해 사망보험금이 증가하는 만큼, 보험료가 비쌀 수 있습니다.

주2) 본 상품은 보장성보험으로 은행의 예·적금과 다른 상품이며, 중도 해지시 손실이 발생할 수 있습니다.

주3) 기타 세부사항은 상품설명서 및 약관을 참고하시기 바랍니다.

이 상품은 보장성보험으로 중도 해지시, 해약환급금은 납입보험료보다 적거나 없을 수도 있습니다.
해당 상품은 보장성보험으로 은행의 예·적금과는 다른 상품이며, 저축(연금) 목적에는 적합하지 않습니다.

시간이 키워주는 보장

세븐PLUSII, 세븐PLUS골드

	세븐플러스 II	세븐플러스 GOLD
사망보험금 증액	계약 이듬해부터 20%씩 증액	7년 이후부터 20%씩 증액 최대 700% 까지
증액한도	최대 700%까지	
연금전환	5년 이후부터 가능	
7년 이후의 전환	<div>저축형으로 변경하여 자산을 쌓고 싶다면?! → 적립형계약 전환</div> <div>납입을 중지하고 현재기준으로 평생보장 일시납으로 바꾸고 싶다면?! → 종신전환</div> <div>장기요양 대비가 필요하다면?! → 장기요양급여특약 전환</div>	
장기유지 보너스	10년 시점 7.5% 20년 시점 3.8% (사망보험금에 더하여 지급)	없음



보험료/환급금 비교

<기준> 40세, 남, 가입금액: 1억, 20년납, 일반심사형

구분		세븐PLUS II	세븐PLUS골드
월보험료		1,430,200원	1,343,200원
환급률	3년	20%	20%
	5년	60%	60%
	7년	100%	100%
	10년	107.5%	100%
	30년	107.8%	100%

※ 특약별 보험료의 이해를 돕기 위한 예시로, 설계 조건별 최저보험료 등 연계조건 있을 수 있음

※ 상기 내용은 주요 특징을 나타낸 것으로 계약 체결 전에 상품설명서 및 약관을 참고하여 자세한 내용을 확인하시기 바랍니다.

자녀를 위한 최고의 새해 선물 ONE더라이프연금

사랑하는 자녀를 위한 월 100만원 확정연금 만들기

<기준> 5세 남자, 100세 연금형, 10년납 60세 연금 개시, 월 50만원

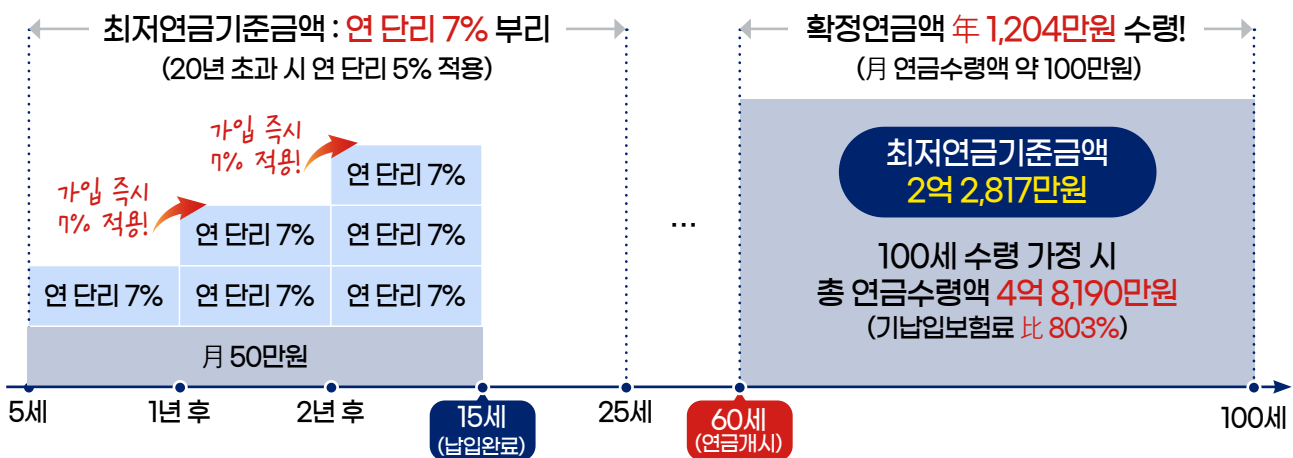

5년 후에 가입한다면?

5세	매년 연금액 149만 ↓	총 연금액 5,982만 ↓	10세
총 납입보험료 6,000만	최저연금기준금액 2억 2,817만	총 납입보험료 6,000만	최저연금기준금액 2억 1,317만
연금연액 1,204만	총 수령액 4억 8,190만	연금연액 1,055만	총 수령액 4억 2,208만
기납입보험료 比 803%		기납입보험료 比 703%	

일찍 가입할수록 더 많아지는 연금액 1년이라도 늦으면 줄어듭니다
소중한 자녀에게 주는 최고의 선물!

※ 특약별 보험료의 이해를 돕기 위한 예시로, 설계 조건별 최저보험료 등 연계조건 있을 수 있음
※ 상기 내용은 주요 특징을 나타낸 것으로 계약 체결 전에 상품설명서 및 약관을 참고하여 자세한 내용을 확인하시기 바랍니다.

TALK

FC 보험금 웹청구 서비스

FC가 대신 청구해주는 편리한 보험금 청구

카카오채널 통해서 보험금 청구하세요



1

카카오채널 하단
보험금접수 아이콘 클릭!



2

고객분께 받은 서류
사진 찍어 청구
(청구서, 동의서, 병원서류)

3

가상 팩스번호
발급받아 청구
(당일만 사용가능)



청구 이후의 진행사항을 FC님께 알려드립니다~!!

신한 소비자보호 NEWS

보험 사기 공모

■ 부당권유 행위란?

보험 설계사는 보험계약 체결을 권유하는 과정에서 중요한 사항을 사실과 다르게 설명하거나 불리한 사실을 알리지 않고, 확정적 이익을 보장하는 등의 부당한 방법으로 권유해서는 안된다.

[민원 사례]

모집인은 장기요양등급을 수개월내에 받을 수 있고, **일시금 3,700만원, 월180만원의 재가급여를 수령할 수 있다**며 총 3건의 치매간병보험 가입을 권유함

기초생활 수급자였던 고객은 보험금 수령을 위하여 본인을 피보험자, 수익자를 타인으로 지정하는 등의 목적성을 가지고 월 100만원의 고액 계약을 체결함

가입 3개월 후 공단에 장기요양등급을 신청하였으나 건강상태가 양호하여 기각 처리되자, 모집인은 타 지역 공단에 기저귀를 착용하고 등급을 신청하라고 권유하는 등 적극적으로 **보험사기 행위를 유도하였으나 최종 불가통보를 받음**

고객은 모집인의 부당 행위로 인한 손해를 주장하며 기 납입 보험료 반환을 요구하는 민원을 제기하였고, **보험금 편취 목적으로 고객과 모집인이 동조한 보험모집질서 문란 행위에 해당하는 것으로 당해 모집인은 중징계 조치 하였음**

 **금번과 같은 모집질서 문란의 경우 예외 없이 엄중 제재 원칙**

[관련 법규]

◇ 보험사기방지 특별법

제2조(정의) 보험사기행위란 보험사고의 발생, 원인 또는 내용에 관하여 보험자를 기망하여 보험금을 청구하는 행위를 말한다.

제5조의2(보험사기행위의 알선·권유 등의 금지) 누구든지 보험사기행위를 알선·유인·권유 또는 광고하는 행위를 하여서는 아니 된다.

제8조(보험사기죄) 보험사기행위로 보험금을 취득하거나 제3자에게 보험금을 취득하게 한 자

소비자 보호를 위한 유의사항

필수 3대 기본 지키기 및 상담 준수 사항

1단계. (충분한) 상품설명	2단계. 자필서명 (6개 필수, 변액 보험 추가)	3단계. 서류 전달
활용 자료 ① 상품 안내장 & 상품 설명서 - 회사 작성 기준에 의거한 준법 감시필 승인 자료 * 활용 자료 자체 인쇄 문구 외 설계사 자필 메모 등 절대금지	자필서명 확인서류 ① 보험계약 청약서 (계약전 알릴의무사항 포함) ② 상품설명서 (회사 보관용) ③ 개인정보정보처리동의서 ④ 비교 안내 확인서 ⑤ 출금이체(보험료 납입)신청서 ⑥ 변액보험 추가계약서류 ⑦ 상품 소개를 위한 선택동의서 (선택)	계약 시점 ① 청약서 부분 ② 상품설명서 (계약자 보관용) ③ 보험약관 ④ 보험증권 (*승낙 완료 후) 전자청약 ① 청약시 '핸드폰'선택 * 서류전달방법 '핸드폰' 활용 권고 ② 청약 후 『즉시전달』 * 청약 후 『1영업일』내 미전달 시 반송

민원발생시 처리방향

보험계약 취소 및 원천 무효 ▶ 기 납입보험료 반환, 수당 등 환수

고객 상담 시, 핵심 준수사항

1. 사용금지 상담 자료	2. 사용 자제 해야 되는 단어
고객 제공 금지 자료 ① 미 승인 상품 안내장 (준법감시필 無) * 특히, 중산 상품을 저축성상품으로 설명한 미 승인 상품안내장을 소지하고 민원 제기 시, 계약은 무효 ② 내부 교육용 상품 교육자료	불완전판매 위험성이 있는 단어 * 『상품소개 및 판매 방송 심의에 관한 규정』 준용 ① 『완벽』 Ex. 완벽한 보험 상품... ② 『완전』 Ex. 완전한 보장... ③ 『전혀』 Ex. 병력이 전혀 문제 안되는... ④ 『최고』 Ex. 최고 수익, 업계 최고... ⑤ 『최선』 Ex. 최선의 상품...

민원발생시 처리방향

기납입보험료 및 수당 등 환수 → 메모 제공, 녹취 등 확인 시 설계사에게 불리하게 작용 가능

놓치기 쉬운, 상품설명 필수 사항

1. 보장내용	2. 고객 권리 및 의무사항
해약환급금 설명 ① 해약환급금 100% 미만 구간 설명 필수 : 중도해지시, 해약환급금은 납입한 보험료에서 경과된 기간의 위험보험료, 계약체결비용(해약공제액 포함) 및 계약관리비용 등이 차감되므로 납입보험료보다 적거나 없을 수도 있음을 설명 ② 최저보증이율을 포함함 적용 이율 설명 갱신형 특약 ① 갱신형 특약 보험기간에 따라 갱신되며, 갱신시 보험료가 인상될 수 있음 ② 주계약 보험료 납입이 완료되어도, 갱신형 특약은 해당 특약의 보험기간 만기까지 보험료 납입을 지속해야 한다는 사실	청약철회 권리 - 보험증권을 받은 날로부터 15일 이내 (단 청약한 날로부터 30일 이내에 한함) - 통신 계약의 경우, 65세 이상 고객 가입 시 45일 이내 고지의무 - 직업, 병력, 고위험취미, 주소 변경 등 → 고지의무 위반 시 계약해지 또는 보장제한 발생 보험계약 취소권리 - 상품설명, 자필서명, 서류전달 → 미이행 시, 품질보증해지처리 및 수당환수 분쟁조정 제기권리 ① 분쟁접수 방법 : 당사 콜센터, 홈페이지 등 ② 이의신청 : 금융감독원 소비자보호처

민원발생시 처리방향

기납입보험료 및 수당 등 환수 → 메모 제공, 녹취 등 확인 시 설계사에게 불리하게 작용 가능

주요 위규 사항 제재 기준

1. 모집	2. 개인정보	3. 기타 위반	4. 금전적 손실
· 무동의/미자필 · 계약 前 알릴의무 위반 · 허위 계약 · 부당승환 (단, 위반사안에 따라 제재 심의위원회 부의 가능) · 상품오안내 (중신 →저축) - 건당 15일 모집정지 (단, 통신판매의 경우 10일)	· 개인정보 오·남용 · ARS 대리 인증 · 해피콜 대리 수행 · 계약자 사칭 · 허위 보완 녹취 - 건당 15일 모집정지 (단, 통신판매의 경우 10일)	· 상품설명불충분(1년이내) · 품질보증해지 · 기타 등 - 건당 5일 모집정지 (단, 통신판매의 경우 3일)	· 부당승환 과다 등 - 제재심의 위원회 부의 : 최소 15일 모집정지 ~ 최대 해촉 (단, 계약체결 심사단계, 보험금지급 심사단계 적발시)

① 무동의/미자필, 부당승환의 적발은 민원처리(해지 포함) 완료 건에 한함

② 모집정지 달력일수 기준

③ 내부통제 해지 건 제재의 경우, 고의성 위반행위 제재에 준하여 조치(최고 15일)하되, 행위자 기준 제재 조치

소비자 보호를 위한 유의사항

신한라이프 보험소비자를 위한 영업윤리준칙

1. 신의성실 원칙	<ul style="list-style-type: none"> · 보험소비자가 계약과정에서 오해가 없도록 노력하며 정당한 계약을 체결한다. · 보험소비자의 약속은 반드시 지키며 피해가 발생한 경우 신속하게 구제한다.
2. 소비자이익 최우선 원칙	<ul style="list-style-type: none"> · 판매자는 소비자이익에도 도움이 되도록 지속적인 학습을 통해 전문역량을 갖춘다. · 보험소비자의 정보를 충분히 파악하여 소비자이익을 위한 최적의 상품을 추천한다.
3. 정보보호의 원칙	<ul style="list-style-type: none"> · 개인정보 수집과 활용 시 동의절차를 준수하며 목적에 부합되는 정보만 수집한다. · 수집된 정보는 해당 목적에만 사용하고 목적 달성 시 폐기한다.
4. 금융취약계층 보호 원칙	<ul style="list-style-type: none"> · 장애인, 고령자, 외국인 등 취약한 소비자인 경우 부당한 차별이 없도록 설명한다. · 상품의 중요사항을 더욱 신중하게 설명하고 이해 여부를 확인한다.
5. 완전판매의 원칙	<ul style="list-style-type: none"> · 보험소비자가 상품의 중요사항을 이해할 수 있도록 누락 없이 실행한다. · 상품에 대한 이해 여부를 확인하여야 하며 필요한 서류 등을 반드시 교부한다.

영업행위 전 과정에서 윤리적인 의사결정과 행동으로 보험소비자보호를 위해 항상 노력하며 다음의 원칙을 적극 실천한다.

판매 시 소비자 보호 유의 사항

- 본 상품은 질병 또는 사망을 주된 보장으로 하는 보험상품으로 은행의 예·적금과는 다르며, 저축(연금) 목적에는 적합하지 않고 중도 해지 시 원금 손실 가능성이 있습니다.
- 보험 상품은 납입 보험료에서 일부 사업비를 차감한 금액을 운용하므로 은행의 예금 적금과 달리 조기 해지 시 원금 손실이 발생할 수 있습니다.
- 저해지환급형(해약환급금 일부 지급형) 보험 상품은 납입기간 내 중도 해지 시 지급 하는 해약환급금이 일반 보험상품에 비해 현저히 적습니다.
- 종신보험은 보장기간이 종신인 사망보험으로 피보험자가 사망 시 약정된 보험금을 지급하는 보장성 보험입니다.
- 기본 보험료 총액을 납입하고 계약자 적립금의 인출로 인하여 해약환급금에서 월대체보험료를 충당할 수 없게 될 경우에는 계약이 조기에 해지 될 수 있습니다.
- 예시된 보험료와 환급률은 가입 나이 성별 등에 따라 달라질 수 있으며 보험료 및 보장 등에 대한 자세한 사항은 반드시 약관 및 상품설명서를 참조 하시기 바랍니다.

금융상품 판매 6대 원칙

적합성 원칙 (법 제 17조)	일반 금융소비자에게 금융상품을 권유·판매하는 경우, 각 소비자의 정보를 정확히 파악하고 적합한 상품만을 권유해야 합니다.
적정성 원칙 (법 제 18조)	금융소비자가 권유받지 않고, 자발적으로 금융 상품을 구매한다고 하더라도 판매자는 해당 금융 상품이 소비자에게 적정한 상품인지 판단하고, 이를 고지해야 합니다.
설명 의무 (법 제 19조)	금융상품을 권유하거나 금융소비자가 설명을 요청하는 경우, 해당 상품에 대해 자세히 설명하고 자필 서명을 받아야 합니다.
불공정 영업행위 금지 (법 제 20조)	다른 금융상품을 가입하게 하거나 부당한 추가 담보 또는 연대보증 등을 요구하는 등의 불공정한 영업행위를 금지하고 있습니다.
부당 권유 행위 금지 (법 제 21조)	금융상품 권유 시, 불확실한 사항에 대해 단정적으로 판단하거나 금융상품의 내용을 실제 사실과 달리 설명하는 등 오인할 가능성이 있는 허위사실 등을 절대 알려서는 안됩니다.
허위 과장 광고 금지 (법 제 22조)	금융상품 또는 판매업자 등의 업무에 관한 광고 시, 허위 및 과장 된 광고를 금지하며, 중요사항을 반드시 포함해야 하며, 투자 손실이 보전되는 것과 같은 오해를 유발할 수 있는 행위 등을 금지하고 있습니다.

예금보호한도 **상향** 고객안내

예금보호한도가 2025년 9월 1일부터 **기존 5천만원에서 1억원으로 상향**되었습니다.

예금 가입 시점과 상관없이('25년 9월 1일 이전에 가입한 예금 포함) 원금과 이자를 합하여 **금융회사별로 1인당 1억원까지 보호**되며, 예금보호한도 적용을 위한 별도의 신청 절차는 필요없이 모든 고객에게 **상향된** 예금보호한도가 적용됩니다.

제1종 예금자보호안내문



보험회사 보호금융상품은 예금자보호법에 따라 해약환급금(또는 만기시 보험금)에 기타지급금을 합한 금액이 **1인당 “1억원까지”**(본 보험회사의 여타 보호상품과 합산) 보호됩니다. 이와 별도로 본 보험회사 보호상품의 사고보험금을 합산한 금액이 1인당 “1억원까지” 보호됩니다. 다만, 보험계약자 및 보험료납부자가 법인인 보험계약의 경우에는 보호되지 않습니다.

Q. 금융상품 계약시점에 따라 보호한도 1억원 여부가 달라지는지?

A. 예·적금 등 보호대상 금융상품을 언제 계약했는지 여부는 새로운 예금보호한도 1억원 적용 여부와는 상관없습니다. 즉, 9월 이후 가입한 보호금융상품 뿐만 아니라 9월 이전에 가입한 보호금융상품도 1인당 1억원까지 보호됩니다.

Q. 어떤 금융상품이 보호되나요?

A. 예금 등 원금 지급이 보장되는 금융상품이 보호됩니다.
 은행, 상호저축은행: 예금, 적금 등
 보험회사: 개인보험, 변액보험 최저보증특약, 사고보험금 등
 증권사: 증권매수에 미사용된 고객예탁금 등

Q. 보호되지 않는 금융상품은 무엇인가요?

A. ① 보험계약자 및 보험료 납부자가 법인인 보험계약
 ② 운용실적에 따라 지급액이 변동되는 상품(변액보험계약의 주계약 등)