

롯데손해보험이 제안하는 GA 성공지침서

let:

2026년을 빛낼

롯데손해보험 핵심상품 TOP 3



GA전략팀

80th Anniversary

# 롯데손해보험이 甞아온 80년,

고객의 선택이 롯데손해보험을 만들어왔습니다.

지난 80년의 신뢰를 넘어

더 나은 보장으로 답하겠습니다.

A

한국기업평가  
보험금지급능력평가  
2025년

서울경제 참보험인 대상 수상  
소비자보호부문(우수상) 2025.06

금융소비자보호대상 수상  
손해보험부문 최우수상 2023.12

디지털서비스 대상 수상  
앨리스(ALICE) 2023.10

대한민국 금융혁신대상 수상  
금융상품서비스혁신상 2022.10

가족친화기업 재인증 획득  
2021.11

머니투데이 IR대상 수상  
종합대상 2021.11

여가친화기업 선정  
2019.12

인적자원개발 우수기관 선정  
우수기관(Best HRD) 2019.09

일자리창출 유공 정부포상 수상  
대통령 표창 2018.12

상품부문 혁신상 수상  
2017.10 / 2016.10 / 2015.10

존경받는 사회공헌 대상 수상  
아동복지 부문 대상 2016.05

## CONTENTS

---

**01** 1월의 시작, 롯데 신상품과 함께

---

**02** 암주요치료비 라인업 완성

---

**03** 치료비 걱정 덜어주는 선지급

---

**04** 첫날부터 감액 없는 입원비

---

01

1월의 시작

롯데 **신상품**과 함께

## 2025년 정말 수고 많으셨습니다.



한 해 동안 열심히 달려온 **지점장님**

한 해 동안 쉽지 않은 환경 속에서도  
묵묵히 자리를 지켜주셔서 감사합니다.  
이제 2026년, 1월이 시작됩니다.

## 1월, 다시 고객을 찾아야 하는 시간

### 팀장님들의 고민은?

“이번 달엔 어떤 상품으로 들어가야 하지?”

- 전월 실적은 리셋됐고,
- 이번 달 다시 누구부터 연락하지?
- 저번에 설명했던 고객, 지금 다시 연락해도 될까?
- 고객 상품 제안은 부담될 거 같고..
- 신규 고객 발굴은 쉽지 않은데..



## 그래서, 지금 필요한 상품은?

- 보험료는 부담 없고
- 고객 접근은 가볍게
- 설명은 짧고
- 지금 시작할 이유가 있는 상품

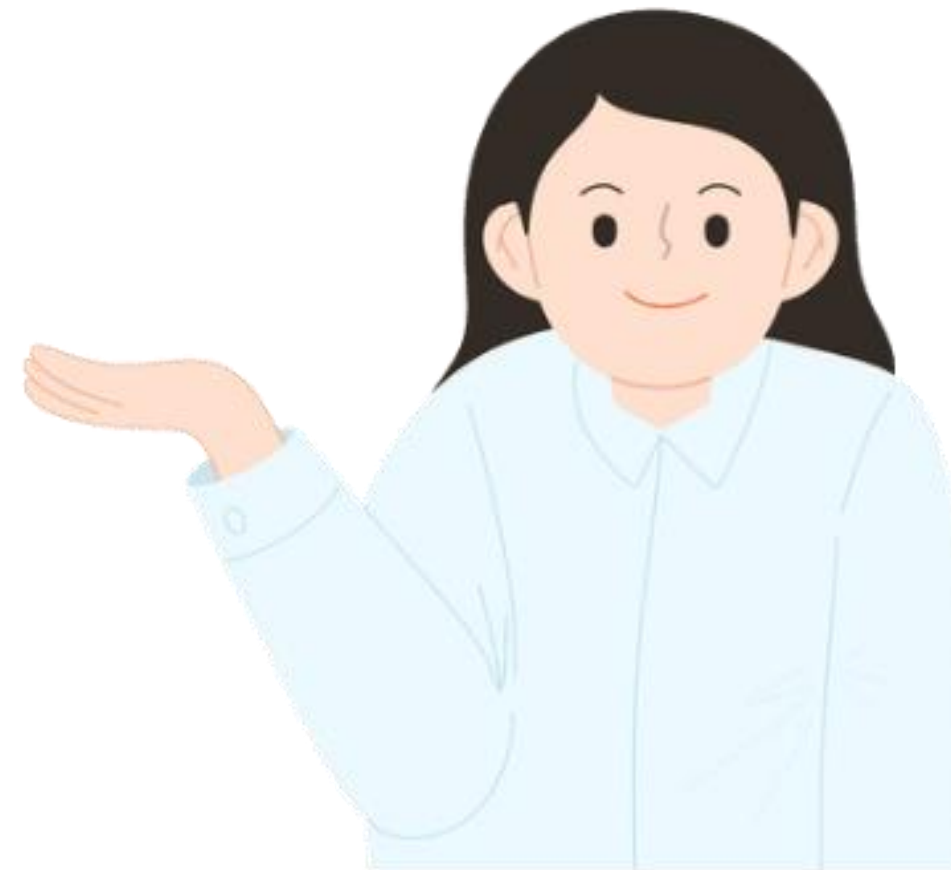

## 그래서 출시! 상해사고 All-Care

통합상해진단부터 통합상해 치료까지  
Package로 보장하는 상해보장

주택플러스  
let:care 생활상해종합보험

상해통합보험 상품 특징은?

구 분	내 용
가입나이	만 15세 ~ 80세
보험기간 , 납입기간	5/10/15/20/30년 연만기
납입주기	월납
보통약관	상해50%이상 후유장해
납입면제	①상해50%이상후유장해 ②중증통합상해진단 시
알릴사항	3개월 (치료, 입원, 수술(제왕절개포함), 투약, 질병의심소견, 질병확정진단)
기타	피보험자당 1건만 가입 가능

## 이전에는 없던 손해 보장 제공

상해,재물,생활비용,배상책임 모두 한번에

상해 보장

통합상해치료  
통합상해진단  
개별/SET 상해 보장

재물

주택 화재

생활비용

법률비용  
가전수리  
골프담보

배상책임

화재배상  
일상생활배상책임

상해 진단 Package 담보

단위 : 만원

특약	세부담보	지급	가입금액		
			실속형 500만 (~80세)	일반형 1,000만 (~70세)	고급형 2,000만 (~60세)
상해통합진단비 Package	통합상해진단비(경증/중등증/중증)	연간1회	1/5/50	3/10/150	5/20/300
	골절진단비(치아파절제외)	1사고당	10	10	30
	화상진단비	1사고당	10	10	30
	업계누적		당/타사 누적 Pass	타사 누적 Pass (단, 당사 골절/화상 기가입자 제한)	

\*상해 3급(자/영) : 고급형 가입 제한

상해 치료 Package 담보

단위 : 만원

특약	세부담보	지급	가입금액		
			실속형 (2,000만)	일반형 (3,000만)	고급형 (5,000만)
상해통합치료비 Package	상해 MRI촬영(급여)	연간1회	5	5	10
	상해 CT촬영(급여)	연간1회	5	5	10
	상해 골밀도검사(급여)	연간1회	3	3	3
	상해수술비(1~5종)(매회)	매회	10/10/30/200/400	10/30/100/300/600	20/60/200/500/1,000
	골절수술비	1사고당	10	10	10
	골절철심제거수술비(급여,연간1회한)	연간1회	10	10	20
	상해흉터복원수술비	1사고당	7	7	7
	창상봉합술(안면/경부,3cm이상)치료비	연간3회	10	20	50
	창상봉합술(3/5cm이상)치료비	연간3회	10	20	50
	창상봉합술(3/5cm미만)치료비	연간3회	1	2	5
	상해재활치료비(급여,1일1회,연간30회한)	연간30회	1	1	2
	상해 깁스치료비	1사고당	10	30	50
	상해중환자실입원비(1일-180일)	입원당	5	10	20
	상해 응급실내원비(응급)	1사고당	2	3	5
	업계누적		당/타사 누적 Pass		

\*상해 3급(자/영) : 고급형 가입 제한

Set 운영 담보

특약	세부담보	구분	지급
특정외상성상해통합진단비	[ 뇌손상/뇌출혈/장기손상 ] 특정외상성진단비	진단	각 1회한
종합병원 다인실 통합상해입원비(1-30일)	[ 1인실/2-3인실/4-5인실 ] 종합병원상해입원비(1일-30일)	입원	각 입원일당
상급종합병원 다인실 통합상해입원비(1-30일)	[ 1인실/2-3인실/4-5인실 ] 상급종합병원상해입원비(1일-30일)	입원	각 입원일당
간병인사용 통합상해입원일당II (1일- 180일)	[ 요양병원제외II/요양병원 ] 간병인사용상해입원비(1일-180일)	간병인입원	각 입원일당
	간호·간병통합서비스사용 상해입원비(1일-180일)	간병인입원	입원일당
간병인사용 통합상해입원일당II 일당확장	간병인사용상해입원비(요양,정신,한방병원제외)(181일이상)	간병인입원	입원일당
	간호·간병통합서비스사용상해입원비(요양,정신,한방병원제외)(181일이상)	간병인입원	입원일당
간병인사용 통합상해입원일당II 보장확장	[ 종합병원/상급종합병원 ] 간병인사용상해입원비III(1일-180일)	간병인입원	각 입원일당
	간병인사용상해입원비III(상급종합병원)(1일-180일)	간병인입원	입원일당
상해통합수술비	[ 입원/통원/종합병원/상급종합병원 ] 상해수술비	수술	각 1사고당

타사에는 없는 진단 보장으로 경쟁력 UP

단위 : 만원

구분			롯데(실속 500)	M(실속 1,500)	H(실속 1,000)	S(실속 2,000)	K(실속 1,000)	D(실속 2,000)
검사	상해MRI검사(급여)	연 1회	5	5	5	5	5	5
	상해CT검사(급여)	연 1회	5	5	5	5	5	5
	상해골밀도검사(급여)	연 1회	3	5	-	3	-	5
진단	통합상해진단(경증/중등증/중증)	부위별 각각 연간 1회한	1/5/50				2/5/50	
	골절진단비	1사고당	10					
	화상진단비	1사고당	10					
수술	상해 1~5종	보장방식 1~5종	수술 1회당 10~400만	수술 1회당 5~500만		10~1,000만	수술 1회당 5~500만	동일사고 1회당 10~300만
	상해골절철심제거술(급여)	연 1회	10				5	
	골절수술비	1사고당	10					
	창상봉합술(급여)	연 3회 (1일 1회)	10 (안면부, 3cm이상) 10 (3/5cm이상) 1 (3/5cm미만)	5 (안면부, 표재성) 5 (안면부이외, 표재성) 각각 연 1회	10만 (연 1회)	10 10 (안면부) 10(안면/단순봉합제외) (상해/질병)	5 (안면/경부, 표재성) 50 (안면/경부, 그외) 5 (안면/경부외, 표재성) 50 (안면/경부외, 그외)	10
	상해흉터복원수술	수술1cm당	7 (1사고당)					30 (안면부), 15 (상·하 지)
	킵스치료 (상해/질병)	사고 1회	10 (상해만)	30 (상해만, 연 1회)	10	10	30	20
재활	상해재활치료(급여)	연 15회(1일 1회)	1 (연간30회한)	2 (입/통원 각각보장)	1	1	1/2/5(경/중등/중증)	1
응급실	상해응급실내원진료비(급여)	내원 1회	2			2		

## 유형별 판매 포인트

### 판매 Point

2개의 담보로 진단부터 치료까지  
상해보장 All-care

실속 : 당/타사 누적 없이 상해보장  
일반/고급 : 타사 누적 없이 상해 보장

### 실속형

당사 누적으로 추가 가입  
어려웠던 고객

**\*당/타사 누적 Pass**

### 일반/고급형

상해보험 미가입자 및  
당사 상해 보장 미가입자

**\*타사 누적 Pass**

## 누구한테 권유할까요?

1

60세 이상  
고객

2

25.12월  
운전자  
기가입자

3

업계누적  
초과자

## ① 60세 이상 고객



낙상사고 매년  
**29만건 발생**

가장 큰 비중은  
**60대 이상**  
(45.2%)

## ② 25.12월 운전자 기가입자

25.12 운전자 리모델링/업셀링 고객 모두 터치

25년 11월

12,370건  
(19영업일 기준)

운전자보험  
가입건수  
4배 이상 증가



25년 12월

55,187건  
(19영업일 기준)

## ③ 업계누적 초과자

### 골절진단비 업계누적 초과

○ 정액담보 한도초과 안내

피보험자명	상세내용	담보군	회사/상품명	구분	금액(만원)
	손/생보합산 골절진단비 200만 한도	골절진단	롯데손보/무배당 let:drive	설계	30
			롯데손보/무배당 롯데 도	계약	10
			라이나생명/무배당집중보	계약	30
			푸르덴셜생명/KB 행복한	계약	100
			메트라이프생명/무배당 K	계약	20
			메트라이프생명/무배당 그	계약	30
			메트라이프생명/무배당 변	계약	30
			삼성화재/무배당 삼성화재	계약	30
			KB손보/(무)KB희망플러스	계약	50
			DB손보/컨버전스보험	계약	100
		소계			430

### 비례형 골절진단비 업계누적 초과

○ 정액담보 한도초과 안내

피보험자명	상세내용	담보군	회사/상품명	구분	금액(만원)
	손/생보합산 골절진단비 200만 한도	골절진단	교보생명/(무)교보프리미	계약	40
			우정사업본부/에버리치상	계약	20
			우정사업본부/우체국안전	계약	30
			흥국화재/무배당 든든한	계약	60
			현대해상/무배당파워ECO	계약	10
			AIG손보/무배당 AIG 마음	계약	500
		소계			740

※ [현재 합산 금액]을 업계한도 이내로 조정하시기 바랍니다. (청약완료 전 조치 필수)

高보장, 低보험료로 1월 고객 터치

실속형 6천원대부터, 고급형 2만원 수준으로 상해 보장 준비

구분		가입금액		
상해통합진단비		5백만(실속형)	1천만(일반형)	2천만(고급형)
상해통합치료비		2천만(실속형)	3천만(일반형)	5천만(고급형)
보험료 (40세)	남성	6,275원	10,732원	20,964원
	여성	6,073원	9,923원	19,126원

\*생활상해종합보험, 상해 1급, 납입면제형, 20년납 20년 만기, 기본계약 제외

02



암주요치료비

라인업 완성

# 암주요치료비, 선택의 폭이 넓어졌습니다

### 종합병원 암주요치료비



만기형

- ① 수술(매회)
- ② 항암방사선치료
- ③ 항암약물치료
- ④ 중환자실치료
- ⑤ 특정재활치료

상급종합병원III 포함

### 하이클래스 암주요치료비



만기형

수술 or 특정치료

대상상품 : let:smile 종합(더끌림 포맨/포우먼), let:smile 종합(더채움 베이직), let:smile 종합암보험(88플러스원), let:play 자녀(도담도담), let:play 종합(토닥토닥), let:play 1540종합(10플러스), let:simple 3N5 간편맞춤(세/연만기형), • let:simple 간편3·N·10(세/연만기형), let:smile 4060(10플러스 세/연만기형)

암 치료는 끝난 뒤가 더 중요합니다

이제는 수술·항암 이후 재활치료까지 보장

담보명		~65세	~90세
종합병원 일반암주요치료비III [만기형] (호르몬제외)	수술	2,000	1,000
	항암방사선	2,000	1,000
	항암약물	2,000	1,000
	중환자실	1,000	500
	특정재활	5	~75세 5, ~90세 3
종합병원 유사암주요치료비III [만기형] (호르몬제외)	치료별 연간1회 (수술 매회)	400	200

\*간편보험 기준 가입금액

매년 최대 5회 + @ 만기까지 보장

특정재활치료 보장 범위

의료 행위	수가코드	의료 행위	수가코드
단순운동치료[1일당]	MM101	압박치료[1일당]	MM190
운동치료-복합운동치료[1일당]	MM102	복합림프물리치료[1일당]	MM200
운동치료-등속성운동치료[1일당]	MM103	재활기능치료-매트밋이동치료	MM301
작업치료-단순작업치료	MM111	재활기능치료-보행치료	MM302
작업치료-복합작업치료	MM112	항문직장밋골반근의생체되먹이기치료[1일당]	MX031
작업치료-특수작업치료	MM113	연하장애재활치료	MX141
일상생활동작훈련치료[1일당]	MM114	연하재활 - 기능적전기자극치료	MZ008

주요치료비 가성비 1위, 하이클래스 보장

비급여 암주요치료, 90세까지 든든하게 보장

담보명	~65세	~90세
하이클래스 암주요치료비(연간1회한)[만기형] (호르몬제외)	2,000	1,000
상급종합III 하이클래스 암주요치료비(연간1회한) [만기형] *호르몬제외	2,000	1,000

\*간편보험 기준 가입금액

비급여암치료 연간 최대 4천만 보장

하이클래스 보장 강점은?

갑상선암 100% 보장 가능한 하이클래스 암주요치료비

회사	롯데	D사
하이클래스 암주요치료비	갑상선암 100% 보장	갑상선암 20% 보장

타사 약관을 꼭 비교하세요 !

상급종합병원

# 타사 대비 최대 70% 저렴한 하이클래스 보험료

압도적인 보험료, 상급병원 하이클래스로 더 큰 보장

단위 : 원

회사	롯데	M	K	D	H	S
하이클래스 암주요치료비 1천만원	12,330	19,886	미판매	31,690	미판매	미판매
상급종합병원 하이클래스 암주요치료비 1천만원	7,420	13,973	26,470	미판매	미판매	12,900

\*초경증 간편, 상해 1급, 100세 만기 20년납, 납입면제 적용, 60세 남성, 일반형

완성된 암주요치료비 라인업

구분	보장범위	지급기간	지급횟수	병원구분
암	일반암 유사암	10년보장	연 2회 [①수술 ②방사선/약물]	전체병원
				상급종합병원III
		만기보장	연 2회 [①수술 ②방사선/약물]	전체병원
				상급종합병원III
		만기보장	연 4,5회 (수술매회) [①수술 ②방사선 ③약물 ④중환자실 ⑤재활치료(종합병원)]	전체병원
				종합병원
	하이클래스	10년보장	연 1회 [수술 + 방사선 + 약물(호르몬치료제외)] 비급여(전액본인부담 포함)	상급종합병원III
				전체병원
		만기보장		상급종합병원III

## 보장 범위별 다양하게 선택하는 암주요치료비

40대도 2천원대부터 가능한 암주요치료비 보장

상급종합III 하이클래스 암주요치료비	하이클래스 암주요치료비	상급종합III 일반암주요치료비 II	종합병원 일반암주요치료비III	일반암주요치료비 II
▶ 연간 1회	▶ 연간 1회	▶ 연간 4회+@	▶ 연간 5회+@	▶ 연간 4회+@
2,190원	3,320원	17,230원	19,090원	24,260원

\*10플러스종합보험(4060) 12종 무해지 납입면제형 30년납 100세만기, 40세 여성 1천만원 가입 기준

만기까지 매년 8천+@ 보장

구분	가입담보	가입금액
만기보장 연간 5회 +@	[만기/III]종합병원 일반암주요치료비III (수술 매회)	1천만
	[만기/III]종합병원 일반암주요치료비III (항암방사선)	1천만
	[만기/III]종합병원 일반암주요치료비III (항암약물)	1천만
	[만기/III]종합병원 일반암주요치료비III (중환자실치료)	1천만
	[만기/III]종합병원 일반암주요치료비III (특정재활치료)	5만
	[만기/III]종합병원 유사암주요치료비III (치료별 연간1회한)	4백만
만기보장 연간 1회	[만기/III]하이클래스 일반암주요치료비(연간1회한)	2천만
	[만기/III]상급종합병원III 하이클래스 일반암주요치료비(연간1회한)	2천만

\*1540종합보험(10플러스) 12종 (10년, 무해지형) 30년납 100세만기, 상해급수 1급 / 기본계약 및 연계 미포함

나이	남	여
40세	33,468원	32,778원

나이	남	여
50세	47,098원	33,990원

나이	남	여
60세	64,428원	35,152원

\*해당 보험료는 이해를 돕기 위한 예시이며, 실제 산출 시 달라질 수 있습니다.

03

---

치료비 걱정 덜어주는  
선지급

# 중증질환의 우려 사항은?

암 발병 시 가장 큰 걱정거리를 물어봤습니다.

**1위 암 치료비 부담 33%**

\*2021년 국립암센터 인식도 조사결과 발표

# 보험은 들어 놔는데, 치료비는 언제 나오죠?

보험금 지급은, 치료 후 그럼 치료 전 비용은 어떡하죠?

예금?

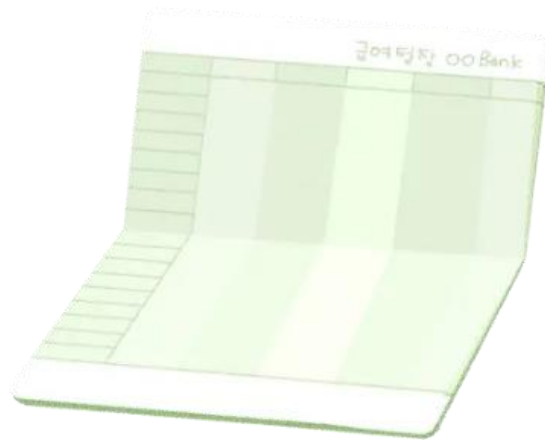

카드?



대출?



### 그래서 필요한, 선지급

보장개시일 이후 **치료 예약**만 해도

**50% 선지급**



\*최대 500만원, 중환자실치료, 특정재활치료(종합병원암주요치료비Ⅲ) 제외

\*25.12.01 이후 계약부터 적용

# 선지급 대상 **담보**는?

주요치료비 담보 **모~두** 선지급

- 암주요치료비
- 비급여 암주요치료비
- 2대주요치료비
- 순환계 주요치료비

\*중환자실치료, 특정재활치료(종합병원암주요치료비III) 제외

주요치료비

**全 담보 대상**



\*25.12.01 이후 계약부터 적용

# 선지급 대상 상품은?

### 대상 상품

- |                        |                 |
|------------------------|-----------------|
| • 도담도담/토닥토닥            | • 더끌림 포맨/포우먼    |
| • 1540/4060 10플러스 종합보험 | • 더채움 베이직       |
| • 3N5간편맞춤건강보험(세만기/연만기) | • 종합암보험(88플러스원) |
| • 간편3N10건강보험(세만기/연만기)  |                 |

타사와 차이점은?

구 분	 롯데	A사	B사	C사
대상담보	주요치료비 <b>全</b> 담보 [암(비급여포함)/2대/순환계]	암주요치료비 (비급여포함)	암통합치료비 (비급여포함)	암주요치료비 (비급여포함)
지급한도	<b>50%</b> (최대500만원)	50% (최대500만원)	50%	50% (최대500만원)
치료제외	중환자실,특정재활치료	중환자실 호르몬치료	항암세기조절	중환자실
이자차감	잔여보험금 지급 시 <b>이자 차감 없음</b>	잔여보험금 지급 시 이자 차감 없음	잔여보험금 지급 시 이자 차감	잔여보험금 지급 시 이자 차감 없음

순환계주요치료비, 선지급 얼마까지 나오나요?

2대주요치료비				특정순환계주요치료비(2대제외)	
뇌혈관질환 수술	5백	허혈심장질환 수술	5백	특정순환계(2대제외) 수술	5백
뇌혈관질환 혈전용해치료	5백	허혈성심장질환 혈전용해치료	5백	특정순환계(2대제외) 혈전용해치료	5백
상급종합병원 뇌혈관질환 수술	5백	상급종합병원 허혈심장질환 수술	5백	상급종합병원 특정순환계(2대제외) 수술	5백
상급종합병원 뇌혈관질환 혈전용해	5백	상급종합병원 허혈성심장질환 혈전용해치료	5백	상급종합병원 특정순환계(2대제외) 혈전용해치료	5백

\*2대주요치료비, 특정순환계주요치료비(2대제외) 각 1천만 가입 시

순환계 주요치료 보장 선지급 최대 6천만원

암주요치료비, 선지급 얼마까지 나오나요?

일반암주요치료비II		종합병원 일반암주요치료비III		상급종합III 일반암주요치료비III	
수술	5백	수술	5백	수술	5백
항암방사선	5백	항암방사선	5백	항암방사선	5백
항암약물	5백	항암약물	5백	항암약물	5백

\*일반암주요치료비II, 종합병원 일반암주요치료비III, 상급종합III 일반암주요치료비III 각 1천만 가입 시

암주요치료 보장 선지급 최대 4천5백만원

# 주요치료비의 선택 기준은, 선지급

보험은 치료가 끝난 뒤가 아니라  
치료가 시작될 때 힘이 되어야 합니다.

주요치료비 선택은

**롯데 3대주요치료비**

04

---

# 첫날부터 감액없는 입원비

점점 까다로워 지는 간병인 보장 요건

금액 조건 → 8시간 이상

최대 20만원 간병인사용일당

최대 20만

종합, 어른이, 간편  
금액 기준 감액조건 삭제!  
8시간 이상이면 100% OK!

최대 20만원 간병인사용일당

최대 20만

종합, 어른이, 간편  
금액 기준 감액조건 삭제!  
8시간 이상이면 100% OK!

1. 간병인사용일당 지급기준 변경	
변경전(25년12월)	변경후(26년1월)
7만원 이상 100%, 미만50%	8시간 이상 100%, 미만50%

1. 간병인사용일당 지급기준 변경	
변경전(25년12월)	변경후(26년1월)
7만원 이상 100%, 미만50%	8시간 이상 100%, 미만50%

그럼 요새 간병인 보장 어디가 좋아요?

8시간 제한 없이 최대 20만원 보장하는 롯데 간병인 보장

회사	롯데	D	K	S	H
간병인 가입 한도	20만원 <small>(종합병원 합산)</small>	20만원	10만원	10만원	15만원
지급 조건	시간 제한 없음	8시간	8시간	8시간	시간 제한 없음

타사에 있다면? 업셀링 하세요

상급종합 간병인 미가입자라면 20만원 추가 업셀링 가능

A사	롯데
간병인입원비 (요양제외) 20만원	상급종합병원 간병인입원비 20만원
20만원 추가 가입 가능	

롯데	롯데
간병인입원비 (요양제외) 15만원	상급종합병원 간병인입원비 20만원
추가 가입 불가	

A사	롯데
상급종합병원 간병인입원비 20만원	상급종합병원 간병인입원비 20만원
추가 가입 불가	

다른곳에선 볼 수 없는 4-5인실 입원비

4-5인실 입원비 추가로 매일 6만원 추가 보장 가능

회사	롯데	D	K	S	H
종합병원 4-5인실 입원비	3만	X	X	X	X
상급종합병원 4-5인실 입원비	3만	X	X	X	X

다 좋은데 한가지 아쉬운점은..

가장 필요한 초기 1년, **보장이 반으로 줄어듭니다**

구 분	지 급 금 액
간병인 사용금액 1일당 9만원 미만	1일당 보험증권에 기재된 이 특별약관의 보험가입금액의 50%
간병인 사용금액 1일당 9만원 이상	1일당 보험증권에 기재된 이 특별약관의 보험가입금액의 100%

10플러스 종합보험 약관(4060)

가입일 이후 100% 보장

간병인사용 질병입원비(요양병원제외Ⅱ)(1일~180일)(간편할인형Ⅱ) 특별약관		
구 분	1년미만	1년이상
간병인 사용금액 1일당 9만원 미만	보험가입금액의 25%	보험가입금액의 50%
간병인 사용금액 1일당 9만원 이상	보험가입금액의 50%	보험가입금액의 100%

간편 3.N.10 건강보험 약관

1년 이내 50% 보장



해결책은? 종합암보험 3.10.10

종합암보험, 2-3인실/4-5인실 탑재  
(3.10.10 = 건강체 동일 감액 조건)

종합암보험(88플러스원)	
간병인입원비	감액 無
상급종합병원 간병인입원비	감액 無
종합/상급 4-5인실 입원비	감액 無

간편 3.N.10 건강보험	
간병인입원비	1년 이내 50%
상급종합병원 간병인입원비	1년 이내 50%
종합/상급 4-5인실 입원비	1년 이내 50%

신규가입, 추가가입 모두 가능

타사에 없다면?

간병인사용 상해/질병입원비	15만원
종합병원 간병인사용 상해/질병입원비	5만원
종합병원 4-5인실 상해/질병입원비	3만원
상급종합병원 4-5인실 상해/질병입원비	3만원

하루 최대 26만원 보장

타사에 있어도

A사 간병인사용 상해/질병입원비	20만원
+	
상급종합병원 간병인사용 상해/질병입원비	20만원
종합병원 4-5인실 상해/질병입원비	3만원
상급종합병원 4-5인실 상해/질병입원비	3만원

하루 최대 46만원 보장

① 건강한납입형의 갱신형담보 무해지 반영

구 분		변경 전	변경 후
갱신형 담보	건강한납입형	일반고지형 / 표준형	건강한납입구조 / 무해지
	일반고지 ~10년고지형	일반고지형 / 표준형 < 신 설 >	[기존] 일반고지형 / 표준형 [전환용] 건강한납입구조 / 무해지

적용대상 : 1540/4060(세) 13종[건강한납입형]에서 판매중인 갱신형 특약 17종에 한함 / [전환용] : 건강한납입형 가입자 사고시 전환되는 용도로만 운영, 신규 가입 불가

② 주요담보 종합보험 탑재

구분	탑재 담보
암/2대 주요치료비	만기형 탑재
	상급종합병원 확대 : (암)원자력병원+국립암센터+지역암센터 , (2대)권역뇌심센터
순환계 주요치료비	10년보장형/만기형 탑재
	상급종합병원(권역뇌심센터 포함) 탑재
뇌심 치료	급여치료 4종 탑재 [뇌정위적방사선술 / 관상동맥성형술 / 특정뇌동맥혈관색전술 / 부정맥고주파냉각절제술]
	혈전제거술/혈전용해 탑재
통합형암 등	통합형 암(전이포함)/전이암/유사암 진단비 탑재
	항암양성자치료(연간1회한) 탑재

대상 상품 : let:smile 종합(더끌림 포맨) / let:smile 종합(더끌림 포우먼) / let:smile 종합(더채움 베이직) / let:smile 종합암보험(88플러스원) / let:play 종합(토닥토닥) / let:play 자녀(도담도담)

③ 변호사선임비용 담보 변경

구분	변경 전	변경 후	
보장한도	5,000만원	① 심급별 각 500만원	② 500만원
자기부담금	<신 설>	50%	-

④ 신규 담보 탑재

대상 상품	탑재 담보
포맨/포우먼	경증이상/중등도이상 치매진단비 탑재
88암	상급종합/종합병원 입원비(2~3인실/4~5인실) 탑재

1

상해보장은?

**New** 생활상해종합보험에서  
진단부터 치료까지 상해보장 All-care

2

주요치료비는?

종합병원 암.주.치 출시로 **보험료 21% DOWN**  
가성비 하이클래스 만기출시로 **보장은 UP**

3

선지급은?

순환계주요치료비 **최대 6천만원** 선지급  
암주요치료비 **최대 4천5백만원** 선지급

4

입원비는?

감액 없는 간편보험 **간병인** 보장과  
롯데에서만 가능한 **4-5인실**로 1일 **최대 26만**

END.

let:

---

# 상해보장부터 주요치료비까지 26년 시작 = 롯데손해보험

---

모집인교육용 (GA전략팀)

- 본 자료는 모집인의 이해를 돕기 위한 교육용입니다. 고객에게 제시 및 인터넷게시를 금지합니다.
- 본 자료는 교육용으로 작성된 예시입니다. 보험금 지급 관련 세부사항은 반드시 해당 약관을 참조하시기 바랍니다.