

농협레터



丙午年

2026

**건강플러스NH통합보험** (무배당)\_2601

&

**스텝업700NH종신보험** (해약환급금일부지급형, 무배당)

&

**행복한NH경영인정기보험** (무배당)\_2601

농협생명과 함께  
건강 보장 UP UP~



# 2026년 새해맞이 달라진 건강플러스 NH통합보험을 만나보세요!



## 암·뇌혈관질환·심질환 치료 관련 신규 특약 출시!

암

- 암주요치료특약(연간1회)(무배당)\_DW **NEW**
- 기타피부암 · 갑상선암주요치료특약(연간1회)(무배당)\_DW **NEW**
- 상급종합병원(국립암센터포함)암주요치료특약(치료별연간1회)(무배당)\_DW **NEW**
- 상급종합병원(국립암센터포함)기타피부암 · 갑상선암주요치료특약  
(치료별연간1회)(무배당)\_DW **NEW**
- 상급종합병원(국립암센터포함)암주요치료특약(연간1회)(무배당)\_DW **NEW**
- 상급종합병원(국립암센터포함)기타피부암 · 갑상선암주요치료특약  
(연간1회)(무배당)\_DW **NEW**
- 특정항암호르몬약물허가치료비특약(갱신형,비갱신형,무배당)\_DW **NEW**

수술  
입원

- 2대주요질병(뇌혈관질환,심질환)수술특약(갱신형,비갱신형,무배당)\_DW **NEW**
- 2대주요질병(간·췌장질환,폐질환)수술특약(갱신형,비갱신형,무배당)\_DW **NEW**



**암주요치료 최대 100세까지 보장!** (100세만기 가입시)

**최초암 발생 후 10년이 경과해도,  
원발암·재발암·전이암까지 보장!**

**헬스케어서비스로 일상케어부터  
질병회복까지 지원해드립니다!**



**의료건강서비스  
및 장례지원  
서비스 제공**

24

**건강관리 상담**

24시간 365일  
연중무휴 건강상담 등



**의료편의 서비스**

중입자치료 해외 컨시어지  
서비스 등

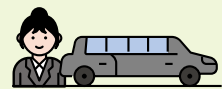

**장례지원 서비스**

고급 리무진 차량 제공 및  
전담장례지도사 케어 등

※ 회사가 정한 서비스 부가 기준을 충족하고 서비스신청서(정보조회동의서)를 제출한 경우에 제공됩니다.  
※ 서비스 제공은 제휴업체에서 제공하는 서비스로 관련된 모든 책임은 제휴업체에 있습니다.  
※ 다만, 본 서비스는 대내외환경 변화로 인해 향후 내용 및 제공방법이 변경되거나 중단될 수 있습니다.

## 아직 부족한 국내 중입자치료 가능 병원

**세브란스  
병원**



**서울대  
병원(부산)  
2027년  
개원예정**



**서울  
아산병원  
2031년  
개원예정**

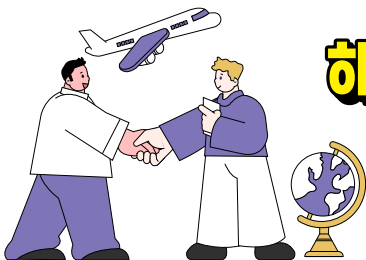

## 해외 중입자방사선암치료 중개 서비스

암(고형암) 진단시 일본 중입자선 암치료상담과 항공예약부터  
현지 동행까지 컨시어지 서비스를 우대가로 제공합니다.

## 상급종합병원(국립암센터포함)암주요치료특약 (치료별연간1회)(무배당)\_DW

상급종합병원 또는 국립암센터에서  
‘암 또는 대장점막내암 주요치료’시  
**암수술 · 항암약물치료 · 항암방사선치료 각각 보장!**  
(연 최대 3회까지)



암수술

&



항암 약물 치료  
(호르몬 치료 제외)

&



항암 방사선 치료



**치료별 각각 보장하여  
연 최대 3회까지!**

가입금액 : 3,000만원 기준

구분	지급사유	지급금액
상급종합병원 (국립암센터포함) 암 또는 대장점막내암 주요치료자금	암수술 치료자금  보장개시일(‘암’의 경우 ‘암보장개시일’) 이후에 ‘암’또는‘대장점막내암’진단후 <b>보험기간 이내</b> 상급종합병원 또는 국립암센터에서 ‘암수술’을 받은 경우	<b>3,000만원</b> (연간1회)
	항암약물 치료자금  보장개시일(‘암’의 경우 ‘암보장개시일’) 이후에 ‘암’ 또는 ‘대장점막내암’진단후 <b>보험기간 이내</b> 상급종합병원 또는 국립암센터에서 ‘항암약물치료(호르몬치료제외)’를 받은 경우	<b>3,000만원</b> (연간1회)
	항암방사선 치료자금  보장개시일(‘암’의 경우 ‘암보장개시일’) 이후에 ‘암’ 또는 ‘대장점막내암’진단후 <b>보험기간 이내</b> 상급종합병원 또는 국립암센터에서 ‘항암방사선치료’를 받은 경우	<b>3,000만원</b> (연간1회)

※ ‘암보장개시일’은 계약일부터 그 날을 포함하여 90일이 지난 날의 다음날로 합니다. 다만, 부활(효력회복)을 청약한 날을 포함하여 90일이 지난 날의 다음 날로 합니다.

## 암주요치료특약(연간1회)(무배당)\_DW

### 암 또는 대장점막내암 주요 치료 한번에 보장



암수술



항암 약물 치료

(호르몬 치료 제외)



항암 방사선 치료

매년(연간 1회) **최대 100세 까지** 보험금 지급 가능!

(100세 만기 가입시)

최초암 발생후 10년 경과해도

새로운 원발암부터 **재발암·전이암**까지 든든하게!

### 암 또는 대장점막내암 주요치료자금

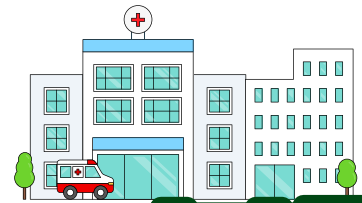

# 3천만원(연간1회)보장

암주요치료특약(연간1회)(무배당)\_DW 3,000만원 가입시

### 보험료 예시

해약환급금 미지급형, 1형(일반가입형), 100세만기, 30년납,월납, 가입금액 1,000만원 기준, 단위 :원

구 분	상급종합병원(국립암센터포함)암주요 치료특약(치료별연간1회)(무배당)_DW		암주요치료특약(연간1회)(무배당)_DW	
	남자	여자	남자	여자
40세	17,700	17,100	17,400	16,800
50세	22,900	17,600	22,500	17,800
60세	29,800	17,500	29,900	18,700

※ '암보장개시일'은 계약일부터 그 날을 포함하여 90일이 지난 날의 다음날로 합니다. 다만, 부활(효력회복) 계약의 경우에는 부활(효력회복)을 청약한 날을 포함하여 90일이 지난 날의 다음날로 합니다.

# 암 FULL 보장 PLAN



항암중입자방사선치료자금

**5,000만원**

(최초1회)  
※ 최초계약일부터  
1년 이내 50% 감액 지급



암 또는 대장점막내암  
주요치료자금

**1,500만원**

(연간1회한)



비급여(전액본인부담 포함) 암  
또는 대장점막내암 주요치료자금

**3,000만원**

(최초 진단확정일부터 10년간,  
연간1회한(최대 10회))



비급여(전액본인부담 포함)  
기타피부암 또는 갑상선암 주요치료자금

**600만원**

기타피부암 또는 갑상선암 주요치료자금

**300만원**

주계약 사망보험금

**100만원**

## 보험료 예시

상품명	가입금액	남자	여자
주계약	100만원	1,910원	1,620원
항암중입자방사선치료특약(갱신형,비갱신형,무배당)_DW	5,000만원	1,950원	1,050원
암주요치료특약(연간1회)(무배당)_DW	1,500만원	33,750원	26,700원
기타피부암·갑상선암주요치료특약(연간1회)(무배당)_DW	300만원	300원	510원
비급여(전액본인부담포함)암주요치료특약 (연간1회,10년한도)(갱신형,비갱신형,무배당)_DW	3,000만원	11,400원	6,300원
비급여(전액본인부담포함) 기타피부암·갑상선암주요치료특약 (연간1회,10년한도)(갱신형,비갱신형,무배당)_DW	600만원	180원	654원
해약환급금미지급형, 1형(일반가입형),30년납, 50세, 100세 만기, 월납(합계 보험료 기준)		49,490원	36,834원

※ 상기 보험료는 예시이며 성별, 가입나이, 납입기간 등에 따라 달라질 수 있습니다.

※ '암보장개시일'은 계약일로부터 그 날을 포함하여 90일이 지난 날의 다음날로 합니다. 다만, 부활(효력회복)을 청약한 날을 포함하여 90일이 지난 날의 다음 날로 합니다.



## 한국인의 약 40.5% **3대 질병으로 사망!**



암

**24.2%**



심장질환

**9.4%**



뇌혈관질환

**6.9%**

[출처: 통계청, 2023년 사망원인통계 결과, 24. 10. 4 발표]

## 침묵의 살인자, **심장질환과 뇌혈관질환** 대비하고 계신가요?

### 심장질환과 뇌혈관질환 환자수

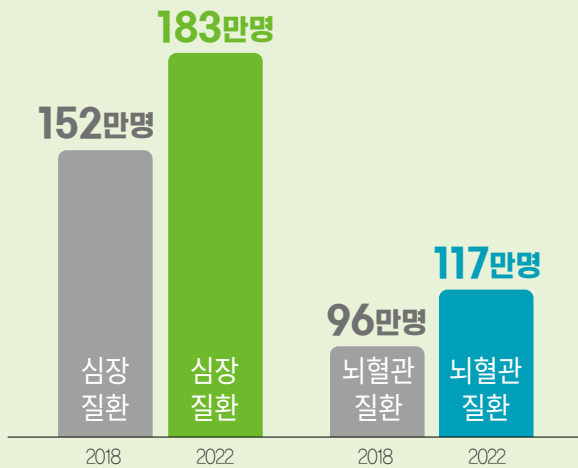

### 심장질환과 뇌혈관질환 1인당 진료비

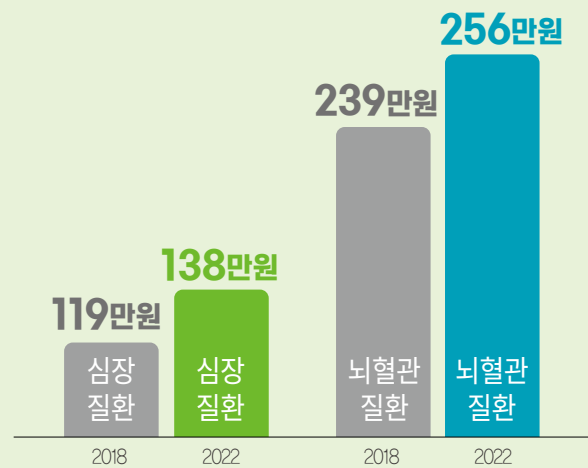

[출처: 건강보험심사평가원, 뇌혈관질환 진료 현황, 23. 9. 15 발표 / 심장질환 진료 현황, 23. 11. 7 발표]

## **간**은 말이 없고, **췌장**은 참으며, **폐**는 묵묵히 건넵니다

몸속 가장 바쁜 장기들, 가장 늦게 아픈 티를 냅니다. 그래서 신호는 항상 늦고, 대응은 늘 급박합니다. 발견되면 늦기에 미리미리 점검하고 만약을 위한 대비가 필요합니다.

### 간, 췌장, 폐질환 환자수 (22년)

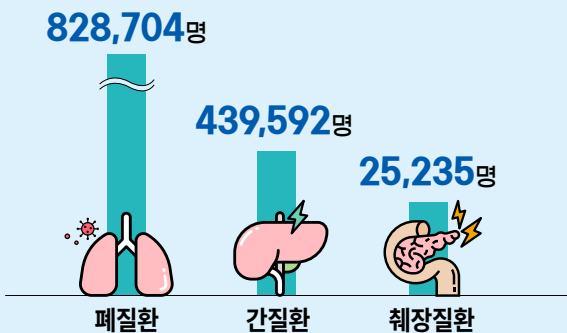

### 간, 췌장, 폐질환 1인당 진료비 (22년)

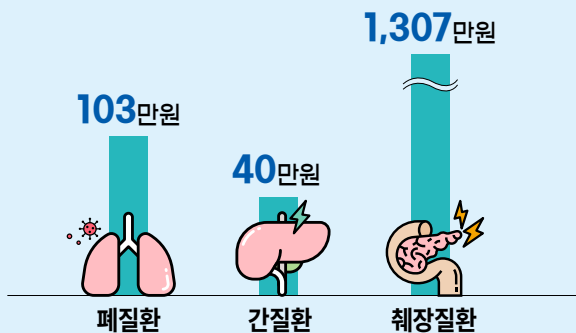

[출처: 건강보험심사평가원, 생활속 질병 · 진료행위 통계, 2023년 12월 발표]

※ 심의번호 : 준법(상품교육)202512-016

※ 본 자료는 사내 교육용이므로 외부에 배포 또는 고객에게 제시할 수 없습니다.



## 주요 질병 수술도 미리 준비하세요!



주요질병(뇌혈관질환,  
심질환, 간·췌장질환, 폐질환)  
수술보장



관혈수술(수술1회당) 및  
비관혈수술(연간 1회)  
각각 보장

**2대주요질병(뇌혈관질환,심질환)수술특약**(갱신형,비갱신형,무배당)\_DW  
& **2대주요질병(간·췌장질환,폐질환)수술특약**(갱신형,비갱신형,무배당)\_DW

**관혈 수술자금 2천만원(수술 1회당) 지급**

**비관혈 수술자금 1천만원(연간 1회한) 지급**

2대주요질병(뇌혈관질환,심질환)수술특약(갱신형,비갱신형,무배당)\_DW 및  
2대주요질병(간·췌장질환,폐질환)수술특약(갱신형,비갱신형,무배당)\_DW 각각 1,000만원 가입시

※ 최초계약일부터 1년 이내 50% 감액 지급

### 보험료 예시

해약환급금 미지급형, 1형(일반가입형), 100세만기, 30년납,월납, 가입금액 1,000만원 기준, 단위 :원

구 분	2대주요질병(뇌혈관질환,심질환)수술특약 (갱신형,비갱신형,무배당)_DW		2대주요질병(간·췌장질환,폐질환)수술특약 (갱신형,비갱신형,무배당)_DW	
	남자	여자	남자	여자
40세	11,500	6,300	1,710	710
50세	13,800	7,500	1,950	750
60세	16,000	8,700	2,230	780

※ '연간'이란 계약일(1종(갱신형)의 경우 최초계약일)부터 매1년 단위로 도래하는 매년 계약해당일 전일까지의 기간을 말합니다. 다만, 해당년도의 계약해당일이 없는 경우에는 해당 월의 마지막 날을 계약해당일로 합니다.

※ '2대주요질병(뇌혈관질환,심질환)'이란 약관의 '2대주요질병(뇌혈관질환,심질환) 분류표'에서 정한 질병을 말합니다.

※ '2대주요질병(간·췌장질환,폐질환)'이란 약관의 '2대주요질병(간·췌장질환,폐질환) 분류표'에서 정한 질병을 말합니다.

※ '계약일부터 '1년'이 지난 계약 해당일 전일' 이전에 약관에서 정한 보험금 지급사유가 발생하였을 경우에는 계약일부터 1년 이후에 지급하는 해당 보험금의 50%를 지급합니다.



# 암&뇌심, 치료부터 수술까지 건강보장 PLAN

## 보험료 예시

상품명	가입금액	남자	여자
주계약	100만원	1,910원	1,620원
상급종합병원(국립암센터포함)암주요치료특약 (치료별연간1회)(무배당)_DW	1,000만원	22,900원	17,600원
상급종합병원(국립암센터포함)기타피부암·갑상선암주요치료특약 (치료별연간1회)(무배당)_DW	200만원	200원	360원
뇌혈관·허혈성심질환 주요치료특약 (연간1회,10년한도)(갱신형,비갱신형,무배당)_DW	1,000만원	7,700원	4,100원
2대주요질병(뇌혈관질환,심질환)수술특약 (갱신형,비갱신형,무배당)_DW	1,000만원	13,800원	7,500원
해약환급금미지급형, 1형(일반가입형),30년납, 50세, 100세 만기, 월납 (합계 보험료 기준)		46,510원	31,180원

※ 상기 보험료는 예시이며 성별, 가입나이, 납입기간 등에 따라 달라질 수 있습니다.

※ '암보장개시일'은 계약일부터 그 날을 포함하여 90일이 지난 날의 다음날로 합니다. 다만, 부활(효력회복)을 청약한 날을 포함하여 90일이 지난 날의 다음 날로 합니다.

2026년 NH농협생명 신상품 출시!

# 스텝업700 NH종신보험

(해약환급금일부지급형, 무배당)



늘어나는 유지기간 만큼 더욱 **커지는 보장금액!**  
사망보험금 **매년 20% 체증**(최대 30년)

## 보장내용

급부명	지급사유	지급사유 발생시점	지급금액
사망보험금	피보험자가 보험기간(종신) 중 사망하였을 경우	계약일부터 1년경과 계약해당일 전일까지	보험가입금액
		1년경과 계약해당일부터 보험기간 동안	보험가입금액 + 매년 보험가입금액의 20%를 체증한 금액 (다만, 보험가입금액의 700%를 최대 한도로 함)

※ 사망보험금의 경우 '고의적 사고' 및 '2년 이내 자살'의 경우 지급을 제한합니다.

주1) 체증금액은 보험기간 중 매년 보험계약해당일을 기준으로 산정하며 매 1년간 확정하여 적용합니다.

주2) 사망보험금 지급사유가 발생한 경우 회사가 정한 방법에 따라 적립한 '장기유지보너스 발생 후 적립액' 및 '장기유지보너스 적립액'을 사망보험금에 추가하여 지급합니다.

## 체증형 사망보험금 예시

(가입금액 1억원, 피보험자 가입나이 40세)

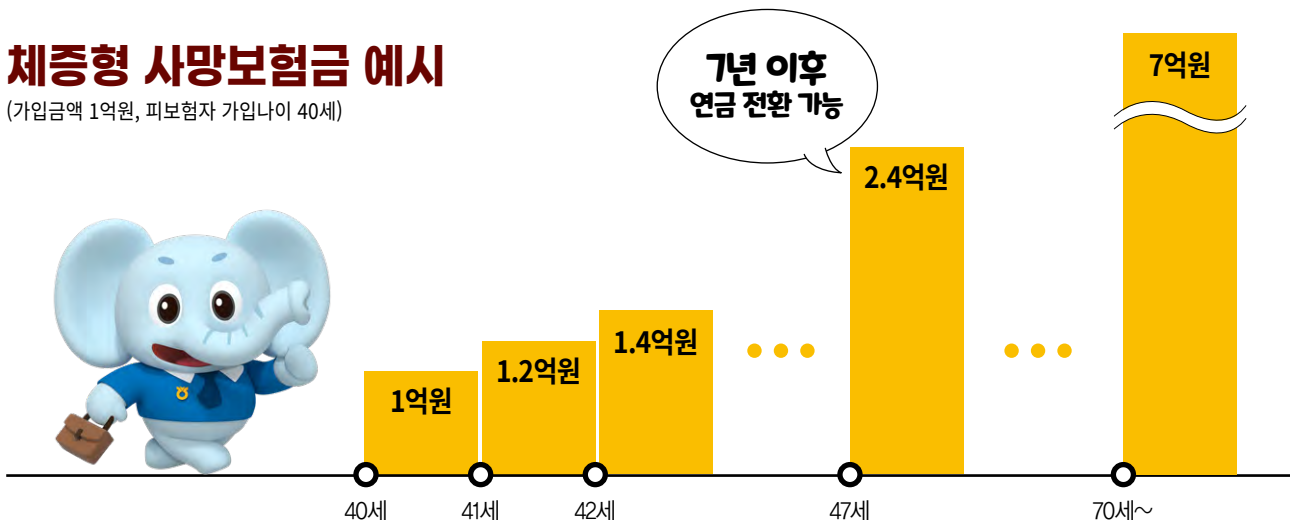

※ 체증형상품은 동일한 보험가입금액의 기본형 상품에 비해 일정기간 이후 사망보험금이 증가하는 특성이 있으나, 보험료가 상대적으로 높습니다.

※ 체증금액은 보험기간 중 매년 보험계약해당일을 기준으로 산정하며 매 1년간 확정하여 적용합니다.

# 스텝업700NH종신보험

해약환급금일부지급형  
무배당

## 상품 주요 특징

### 가입나이

구분	남자	여자
일반가입	만15세 ~ 62세	만15세 ~ 67세
간편가입	20세 ~ 57세	20세 ~ 65세

### 보험료 예시

기준 : 20년납, 가입금액 1,000만원, 월납, 단위 : 원

구분	일반가입		간편가입	
	남자	여자	남자	여자
30세	143,700	134,000	149,700	139,100
40세	166,600	157,300	172,200	162,400
50세	188,300	182,200	192,200	186,400

※ 개인 계약은 카드납 가능

### 해약환급금 환급률 예시

기준 : 일반가입, 40세 남자, 가입금액 1,000만원, 단위:천원

경과기간	납입보험료	해약환급금	해약환급률
5년	9,996	5,997	60.0%
7년	13,994	13,994	100.0%
10년	19,992	21,531	107.7%
20년	39,984	43,476	108.7%
30년	39,984	44,138	110.3%

※ 천원미만 절사

※ 상기 예시금액은 해당기간이 경과한 계약해당일에 해당 보험료를 납입하기 직전 기준이며, '장기유지보너스 발생 후 적립액'이 포함된 금액입니다.

전 연령 상품  
유형 구분 없이!  
해약환급률이  
모두 동일합니다!



## 10년 이상 유지시 장기유지보너스 지급

**BONUS 1** 10년 경과시점 : 총납입 주계약보험료의 **7.7%**  
 “12×10×주계약 월납보험료×7.7%”

**BONUS 2** 11년~20년 경과시점 : 총납입 주계약보험료의 **0.5%**  
 “12×11년(~20년)×주계약 월납보험료×0.5%”

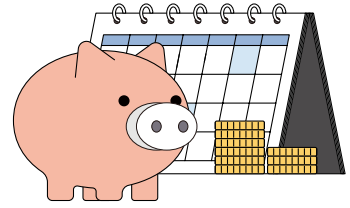

※ 장기유지보너스 발생일(계약일로부터 각 경과시점의 연계약해당일)에 해당 시점까지 납입할 보험료를 납입완료한 경우, 장기유지보너스를 “장기유지보너스 발생 후 적립액”에 가산합니다. 다만, 보험기간 중 보험가입금액이 감액될 경우에는 감액된 보험가입금액을 기준으로 이를 적용합니다.  
 ※ 장기유지보너스에 대한 자세한 사항은 약관 및 상품설명서를 참조하시기 바랍니다.

## 병력이 있어도, 세가지 질문 통과로 간편하게 가입 가능

**3 3개월 이내**

입원, 수술, 추가검사(재검사)에 대한 필요조건, 질병확정진단, 질병의심소견이 없다면!

**2 2년 이내**

입원, 수술(제왕절개 포함)을 받은 적이 없다면!

**5 5년 이내**

암으로 진단, 입원, 수술을 받은 적이 없다면!

※ 이 보험의 간편가입은 ‘간편심사’ 상품으로 유병력자 또는 고연령자 등 일반심사보험에 가입하기 어려운 피보험자를 대상으로 합니다.  
 ※ 간편가입은 일반심사보험에 가입하기 어려운 피보험자를 대상으로 하므로, 일반심사보험보다 보험료가 다소 높습니다.  
 ※ 의사의 건강검진을 받거나 일반심사를 할 경우 이 보험보다 저렴한 일반심사보험에 가입할 수 있습니다.  
 (다만, 일반심사보험의 경우 건강상태나 가입나이에 따라 가입이 제한될 수 있으며 보장하는 담보에는 차이가 있을 수 있습니다.)

## 계약일로부터 7년 경과 후 사랑이음NH종신보험(무배당)으로 피보험자 변경 가능! 불확실한 노후까지 든든하게

단, 아래의 요건 중 어느 하나에 해당하는 경우 전환이 불가합니다.

- 1 계약일로부터 7년이 경과하지 않은 경우
- 2 연금전환특약Ⅳ(무배당) 등으로 전환된 경우
- 3 「전환용 사랑이음NH종신특약(무배당)」 계약으로의 전환 후의 피보험자가 「전환용 사랑이음NH종신특약(무배당)」의 사업방법서에서 정한 가입 기준에 적합하지 않은 경우
- 4 전환 신청 시 전환 전 계약(주계약에 한함)의 해약한금(다만, 보험계약대출의 원금과 이자를 차감한 금액)이 500만원 미만인 경우
- 5 특약이 부가되어 있는 경우

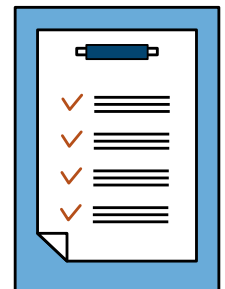

## 카드납 가능!

1회차 보험료와 계속 보험료 카드 납부 가능  
 NH농협카드, 롯데카드, 현대카드, 비씨카드  
 (단, 계약자와 카드명의자가 동일한 개인 계약의 경우)

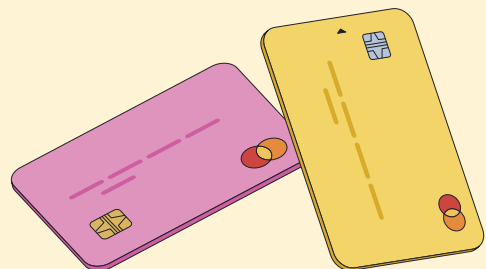



# 행복한 NH 경영인 정기보험 | 무배당 | 2601

## 법인 CEO를 위한 보장설계

CEO 유고시 기업  
운영의 지속성을 위한  
유동성 리스크 대비 및  
상속재원마련을 위해  
사망을 집중 보장



## 체증비율 선택 및 연금전환 가능

사업의 확장 또는 자산의  
증가 예상 등에 따라 사망  
보험금 체증비율 선택 가능  
보험기간 중 적립된 해약  
환급금의 연금전환 가능



## 납입보험료 손비처리 가능

(관련 세법 요건 충족시)

순수보장형 정기보험  
상품으로 납입보험료  
손비처리가 가능하여  
법인세 절감효과



## 보험계약대출 가능

(해당요건 충족시)

갑작스럽게 자금이  
필요할 때 보험의  
보장내용은 그대로  
유지하면서 이용



## 보험료 및 해약환급금 예시

기준: 1형(간편가입), 가입금액 1억원, 전기납, 10%체증, 40세 남자

경과기간	보험료(천원)	해약환급금(천원)	해약환급률
1년	6,672	0	0.0%
2년	13,344	0	0.0%
3년	20,016	7,039	35.1%
5년	33,360	27,782	83.2%
7년	46,704	42,166	90.2%
10년	66,720	62,832	94.1%
15년	100,080	93,978	93.9%
20년	133,440	125,905	94.3%

※ 분류과세 적용금액은 관련세법에서 정한 한도금액 이내로 한정합니다.

※ 상기 내용은 향후 세법 개정 시 변경될 수 있습니다.

※ 연금전환특약Ⅳ(무배당)으로 전환 시 사업비 및 위험보험료 등 보험료 차감비용이 높아 연금보험과 비교 시 수령액 및 해약환급금이 낮을 수 있습니다.

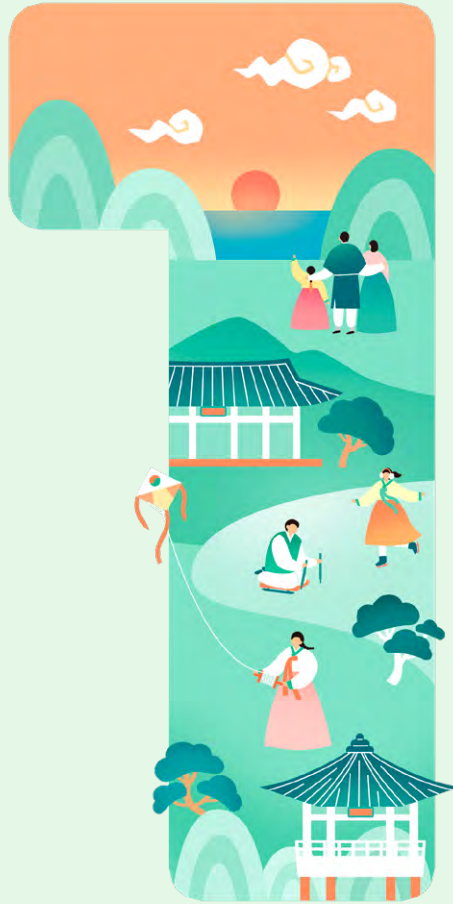

## 1월 영업일정표

신계약 마감 시간 종이청약 전산 수금마감 : 20시(마지막 영업일)  
전자청약 즉시출금 : 23시

일	월	화	수	목	금	토
				1	2 1차 위촉 전산 및 서류마감	3
4	5 1차 해촉 전산 및 서류마감	6	7 1차 위촉일	8 1차 해촉일	9 2차 위촉 전산 및 서류마감	10
11	12 2차 해촉 전산 및 서류마감	13	14 2차 위촉일	15 2차 해촉일	16 3차 위촉 전산 및 서류마감	17
18	19 3차 해촉 전산 및 서류마감	20	21 3차 위촉일	22 3차 해촉일	23	24
25	26	27	28 수금이관 전산 및 서류마감	29 수금이관 처리일	30	31

※ 심의번호 : 준법(상품교육)202512-016

※ 본 자료는 사내 교육용이므로 외부에 배포 또는 고객에게 제시할 수 없습니다.



본 자료는 **사내 교육용**이므로 외부에 배포 또는 고객에게 제시할 수 없습니다.



본 자료는 요약된 자료이므로 세부 내용은 상품설명서 및 약관을 참조하시기 바랍니다.



고객용 마케팅자료는 준법감시팀 승인을 받은 자료에 한하여 사용하시기 바랍니다.