

[2025년 06월]

# 이달의 보험사별 판매전략\_손해보험 [소식지 정리]

강사 : 장 신 영

본 과정은 영업상담을 위한 정보제공을 목적으로 제작되었으며, 완전성을 보장하지 않습니다.  
강의 자료는 고객에게 배포될 수 없으며, 실제 상담 시에는 반드시 해당분야 전문가의 도움이나  
판매보험사의 약관 및 상품설명서를 확인하시기 바랍니다.



# 목 차

01. 메리츠화재	06 하나손해보험
02. KB손해보험	07. DB손해보험
03. 흥국화재	08. 한화손해보험
04. 롯데손해보험	09. 삼성화재
05. 현대해상	10. NH농협손해보험

※ 요약된 내용으로 보험사별 소식지를 꼭, 확인 하시기 바랍니다.

# 01. 메리츠화재

## 순환계 통합주요 치료비 출시!

## 검사, 치료, 재활까지 보장

meritz 메리츠화재

메리츠 어카운트 출시

# 검사치료재활 순환계

## 통합주요치료비

2025년 6월 GA소식지

### 순환계

통합주요치료비

업계유일

12종, 100세까지

**매년 8천만**

### 또! 할인

1차 무해지 보험료 인하

2차 암주요, 간편 인하

3차 5.10.5, 또또암 인하

선정인(그네우노노인)

본 자료는 모집인 교육용이므로, 고객 교부 및 온라인게시 목적으로 사용 할 수 없습니다. [금융소비자보호법 제22조 준수 목적]  
제적부서 : GA지원센터 | 교육자료-2025-509호(2025.05.28~2026.05.27)

※ 상품공시실 약관 및 사업방법서 25년 5월 27일 기준

검사, 치료, 재활까지 보장하는 업계유일한 담보!

## 업계유일 순환계 주요치료비

2일 출시		메리츠	A사 '어*아웃'	B사	C사	D사
연간 최대 보장		8천만	6천	3천	2천	5천
보장 기간		100세 (만기)	만기	10년	10년	만기
병원	모든 병원	○	○	○	○	○
	상급+권역 심뇌혈관센터	○	X 담보 없음			
치료 종류		12종	3종	4종	4종	3종
질환 범위		순환계	뇌/허	순환계	순환계	심뇌혈관
가입 전 질병		○	○	X 불가		○
감액		감액 없음	1년미만 50%		90일미만 10% 1년미만 50%	
검 사 (3종)	MRI 촬영	○	X 보장 불가			
	PET (양전자단층촬영)	○				
	CT 촬영	○				
치 료 (7종)	지속적인대체요법	○	X 보장 불가			
	인공호흡기	○				
	저체온요법	○				
	부분체외순환 (에크모)	○				
	중환자실치료	○	X	○	○	○
	혈전용해	○	○	○	○	○
	수술	○ 매회	연1회	연1회	연1회	연1회
재 활 (2종)	입원 재활	연 15회 (각 1일 1회)	X 보장 불가			
	외래 재활					

※ 상품공시실 약관 및 사업방법서 25년 5월 27일 기준

※ 상기 예시는 이해를 돕기 위한 사례로 실 보험금 지급여부는 상세 정황에 따라 달라질 수 있으며, 약관을 약관을 반드시 참조해주시기 바랍니다.  
본 자료는 모집인 교육용이므로, 고객 교부 및 온라인게시 목적으로 사용 할 수 없습니다. [금융소비자보호법 제22조 준수 목적]  
제적부서 : GA지원센터 | 교육자료-2025-509호(2025.05.28~2026.05.27)

meritz 5

본 자료는 FP교육용 요약자료로 고객에게 교부 / 배포할 수 없고, 정확한 내용은 약관과 상품설명서를 확인하시기 바라며, 보험안내자료(광고, 선전물)로의 사용을 엄격히 금지합니다.

# 01. 메리츠화재

## 최저보험료 없는 또또암

6월 이번달 암보험은

## 최저보험료 없는 또또암



김메리(37세, 남)  
간편 또또암(3.10.5)



**1,500원**

증권번호: 6AE\*\*-\*\*

가입보험명	가입금액
항암 중입자 방사선치료비	5천만
면역항암약물허가치료비	2천만
다빈치 로봇암수술비	1천만
암	5백만
특정암	5백만

20년납20년만기, 납입면제미적용형(무해지), 기본계약 최저

증권번호: 6AE\*\*-1\*\*



장라라(62세, 여)  
간편 또또암(3.10.5)



**2,800원**

가입보험명	가입금액
항암 중입자 방사선치료비	5천만
30종통합암진단비(전이포함)	1백만
유사암진단비	10만
항암방사선약물치료비	10만

20년납20년만기, 납입면제미적용형(무해지)

증권번호: 6AE\*\*-3\*



최인디(51세, 여)  
또또.암



**3,490원**

가입보험명	가입금액
항암 중입자 방사선치료비	5천만
30종통합암진단비(전이포함)	1백만
유사암진단비	10만
계속항암방사선(연1회)	10만

20년납100세만기, 납입면제형, 해약환급금지급형

※ 상기 예시는 이해를 돕기 위한 사례로 실 보험금 지급여부는 실제 상황에 따라 달라질 수 있으며, 약관을 약관을 반드시 참조해주시기 바랍니다.  
본 자료는 오직 교육용이므로, 고객 교부 및 온라인게시 목적으로 사용 할 수 없습니다. [금융소비자보호법 제22조 준수 목적]  
제작부서: CA지원센터 | 교육자료-2025-509호(2025.05.28~2026.05.27)

meritz 13

## 항암 중입자 방사선

6월 이번달 업셀링 추천①

## 항암 중입자 방사선

### 암치료를 높은 중입자

항암 중입자 방사선 치료율

전립선암 100%

폐암 95%

간암 90%

그러나 비싼 치료비

**약 8천만**



**5천만보장**

40세 남

**3,090원**

✓ 최저보험료 없는 간편 또또암(3.10.5)

	40세	50세	60세	70세
남	3,090원	4,930원	7,170원	8,790원
여	3,010원	3,430원	3,560원	3,740원

간편또또암 (3.10.5심사형), 20년납 100세만기, 납입면제형(무해지), 기본계약 100만포함, 항암방사선 10만포함

※ 상기 예시는 이해를 돕기 위한 사례로 실 보험금 지급여부는 실제 상황에 따라 달라질 수 있으며, 약관을 약관을 반드시 참조해주시기 바랍니다.  
본 자료는 오직 교육용이므로, 고객 교부 및 온라인게시 목적으로 사용 할 수 없습니다. [금융소비자보호법 제22조 준수 목적]  
제작부서: CA지원센터 | 교육자료-2025-509호(2025.05.28~2026.05.27)

meritz 17

본 자료는 FP교육용 요약자료로 고객에게 교부 / 배포할 수 없고, 정확한 내용은 약관과 상품설명서를 확인하시기 바라며, 보험안내자료(광고, 선전물)로의 사용을 엄격히 금지합니다.

# 01. 메리츠화재

## 간병인 지원일당

6월 이번달 간병인 선택은

## 간병인 지원일당



출처: 통계청\_연도별 간병비 추이(간병인 1일 기준)

**메리츠 ‘지원일당’**  
**자기부담금 0원**  
**17,080원**

**A사 ‘사용일당’**  
**1일 10만원 한도 외 추가비용 자기부담**  
**34,982원**

※ 상품공시일 약관 및 사업방법서, 가격공시일 25년 5월 27일 기준

※ 상기 예시는 이해를 돕기 위한 사례로 실 보험금 지급여부는 상세 정황에 따라 달라질 수 있으며, 약관을 약관을 반드시 참조해주시기 바랍니다.  
별 자료는 오직인 교육용이므로, 고객 교부 및 온라인게시 목적으로 사용 할 수 없습니다. (금융소비자보호법 제22조 준수 목적)  
제작부서: CA지원센터 | 교육자료-2025-509호(2025.05.28~2026.05.27)

meritz 21

## 선천, 중증 질환 어린이 인수

유병자 어린이도 저렴하게

## 5세부터 가벼운 3.5.5

업계유일

## 어린이 간편은 오직 메리츠

어린이 선천, 중증 대표질환

뇌전증, 자폐증, ADHD

성조숙증, 소아우울증

발달지연, 언어치료

가와사키병 (급성 열성 혈관염)

할증, 부담보, 서류없이

## 모두인수

3개월이내 진단 제외(전사공통)



※메리츠화재 상품공시일 판매개시일 25년 4월 21일

### 가벼운 355 : 어린이 간편 종합플랜

30년납 100세만기,납입면제형(무해지), 기본계약 100만 포함

담보명	가입금액	담보명	가입금액
통합암 진단비	3천만	상급+국립암 암주요치료비 (연1회, 10년간)	2천만
유사암진단비	6백만	기타피부암,감상선암	4백만
뇌혈관질환진단비	2천만	2대주요치료비(연1회, 10년간)	2천만
허혈성심장질환진단비	2천만	1-5종수술비 (선천질환보장)	상해 20/30/1백/2백/6백 질병 20/30/1백/2백/6백
상해/질병수술비	1백/20만	신화상치료비	20/20/3천만
골절진단/갑상치료비	20만/50만		

5세 남 68,010원 여 54,050원

※ 상기 예시는 이해를 돕기 위한 사례로 실 보험금 지급여부는 상세 정황에 따라 달라질 수 있으며, 약관을 약관을 반드시 참조해주시기 바랍니다.  
별 자료는 오직인 교육용이므로, 고객 교부 및 온라인게시 목적으로 사용 할 수 없습니다. (금융소비자보호법 제22조 준수 목적)  
제작부서: CA지원센터 | 교육자료-2025-509호(2025.05.28~2026.05.27)

meritz 23

# 01. 메리츠화재

## ■ 메리츠화재 6월 판매포인트

1. 검사, 치료, 재활까지 보장되는 순환계주요치료비 출시!
2. 최저 보험료 없는 또또암!
3. 1만원 이하로 중입자치료비가입 가능!
4. 자기부담금 없는 간병인 지원 일당!
5. 선천, 중증 질환 어린이 간편보험으로 인수!

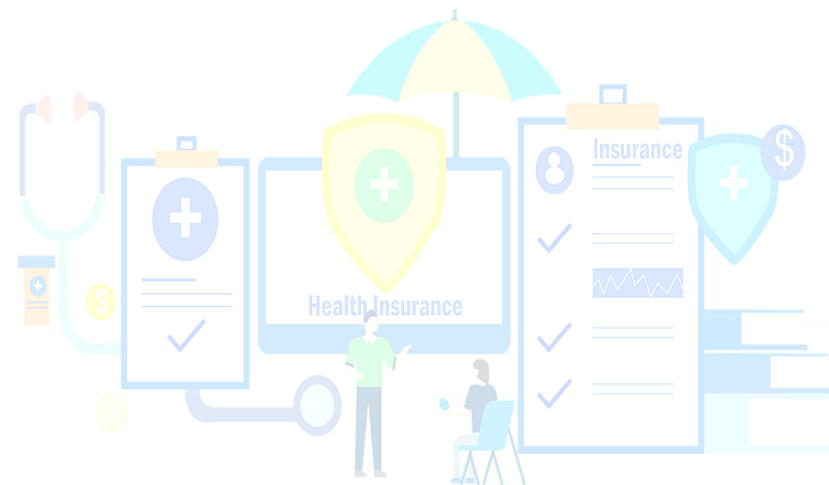



# 02. KB손해보험

## KB 6월 영업전략

KB 손해보험

### KB손해보험 6월 영업전략

업계 최강자 오텐텐!



5월 대비 보험료  
**10% 인하!**

KB NO.1 보험료 경쟁력!

암치료비 / 간병인사용일당 / 중수술비  
보장을 그대로!  
보험료는 인하!

3N.5초경증간편건강보험

KB탑클래스

- ① 3.6.5 ~ 3.10.5 까지 가입 가능  
(3.7.5 / 3.8.5 / 3.9.5 신설)  
→ 무사고 전환도 가능
- ② 4월 비 보험료 최소 10%~  
최대 25% 인하 업계 최대 경쟁력 강화
- ③ 중대질환 고지 10년 → 5년 축소!
- ④ 가입금액 및 보장 담보는 그대로!

중입자항암방사선 최대 1.3억

꿈의 치료 '중입자 치료' 보장담보

중입자 5천 + 항암방사선 3천 + 생식기암항암방사선 3천 + 하이클래스 비급여 암주치 2천

KB손보만의 특별한 중입자 경쟁력!

국내 1.3억 / 해외 1.1억 보장! - 업계 한도 無

6월 KB손보 맛집 플랜



KB 간병인  
사용일당 20만

- 간병인 사용일당 (감액없음 10만 포함) 15만
- 상급종합간병인사용일당 5만



금텐텐  
2대진단 5천 + 149진단 1.5천!

6월은 어린이를 위한  
최대보장플랜



운전자 > 업계유일!  
급발진 변호사선임비용!

민사사건! 사고 입증의  
부담감은 이제 KB  
급발진변호사비용으로 해결!

## 중입자 치료 대상 암종

KB 손해보험



'중입자' 치료 대상 암종

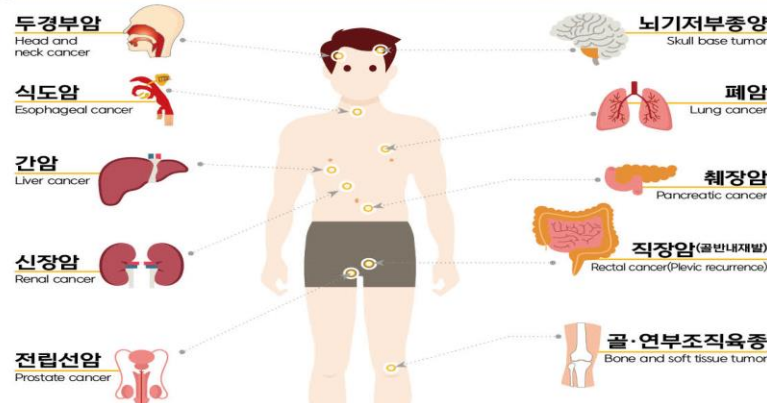

1회당 치료시간

20분!

평균 치료횟수

12회!

입원없는

통원! 치료

중입자 치료,  
비급여라 준비가  
꼭 필요하겠어!



꿈의 암치료,  
이제는 ~

중입자 치료 시대!

통원치료, 전액  
'비급여'

비용은 치료 횟수에 따라 달라지며  
**5~8천만원!**

# 02. KB손해보험

## 5060 플랜

KB 손해보험

탈클래스 3.N.5간편건강보험

**5060**

출시!  
**중입자  
5천!**



**뇌/심주치  
2억!**



**33,944원**  
(중입자 20년 갱신 없음)

**C사**

**9,920원**

**KB**



각사 365간편 연만기 무해지 20년갱신, 60세 여성, 납면기분행, 2대치료(KB=뇌심치료, C사/D사=뇌허치료), 중입자치료비 5천

항암방사선중입자치료비

**5천**

2대주요치료비

**2천**

사망1백+80%후유1백+항암방사선약물 각10만,2대치료비지원 10만, 신재진단암진단비(5회) 2백

**365  
13,555원**



60세 여성

**3105  
12,468원**

365 6대납면	50세	60세
남	19,321	31,690
여	8,161	13,555

365 1대납면	50세	60세
남	18,026	27,366
여	7,644	12,276

31010 6대납면	50세	60세
남	18,511	30,037
여	7,622	12,468

31010 1대납면	50세	60세
남	17,321	26,184
여	7,140	11,392

탈건 3N5 연만기 무해지 20년갱신

본 자료는 판매자 교육용으로 온라인 매체(SNS 등) 게재 포함, 고객 제시 설명 광고 자료로 사용할 수 없습니다.

GA마케팅 202506-01

9

## 7080 플랜

KB 손해보험

슬기로운 3.N.5간편보험

**315  
7080**

출시!

**중입자  
5천!**



**뇌/심주치  
2억!**



**“315고지 80세  
단돈 2만원!”**

**60,636원**  
(중입자 5년, 10년갱신  
담보만 판매  
20년 갱신 없음)

**C사**

**20,149원**

**KB**



각사 315간편 연만기 무해지 20년갱신, 80세 여성, 납면미적용, 2대치료(KB=뇌심치료, C사/D사=뇌허치료), 중입자치료비 5천, 기타 각사별 연계 기준

항암방사선중입자치료비

**5천**

2대주요치료비

**2천** (305=5백)

사망1백+80%후유1백+항암방사선약물치료비 10만, 2대치료비지원 10만

3N5 연만기 무해지 20년갱신, 1대 납면, 최저보험료 2만원

여	80세	70세
305	9,632	8,888
<b>315</b>	<b>20,149</b>	<b>18,990</b>
325	16,067	15,265
335	15,010	14,285
345	13,625	12,959
355	13,265	12,673

남	80세	70세
305	25,291	21,820
<b>315</b>	<b>46,992</b>	<b>40,780</b>
325	38,923	33,987
335	37,239	32,568
345	33,887	29,719
355	29,323	25,743

12

GA마케팅 202506-01

본 자료는 판매자 교육용으로 온라인 매체(SNS 등) 게재 포함, 고객 제시 설명 광고 자료로 사용할 수 없습니다.

본 자료는 FP교육용 요약자료로 고객에게 교부 / 배포할 수 없고, 정확한 내용은 약관과 상품설명서를 확인하시기 바라며, 보험안내자료(광고, 선전물)로의 사용을 엄격히 금지합니다.



# 02. KB손해보험

## 급발진 사고 변호사 선임비용

24년 11월 **업계최초** 출시!!!

**KB플러스 운전자 상해보험**

## KB 급발진 사고 변호사 선임비용

### 급발진 자동차사고 변호사 선임비용

급발진 사고 분쟁으로 고객이 차량  
제조사를 상대로 손해배상소송 (민사)시  
변호사선임비용 (1심)을 보장



지난 10년간 급발진 의심 신고 사례통계

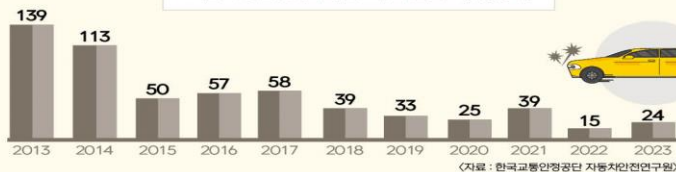

### 팩트 체크



급발진 사고는 대부분 민사소송인데 기존 운전자 보험  
변호사 선임비용은 민사 소송이 면책!!



이 보장은 소송 결과가 중요하지 않습니다.  
패소시 환입하지 않아도 됩니다.



나의 잘못이 없는 급발진 사고 억울함을 증명할 방법은  
오직 소송 뿐입니다.



**업계  
최초**

**500만원 한도 내 실제 부담한  
변호사 선임  
착수금의 80% 지급**

본 자료는 판매자 교육용으로 온라인 매체(SNS 등) 게재 포함, 고객 제시 설명 광고 자료로 사용할 수 없습니다. GA04케텔 202506-01 13

## 펫 보험

KB손해보험



**KB 펫보험 판매 1위!**

**펫도 가족!**

**펫보험 담보의 핵심은 치료비!!**



**하나, 의료비 담보 가입 주기 및 보상 비율, 자기부담금 !!**

구분	담 보	개정 ( 업계 공통 )						
반려동물 관련 담보	반려동물의료비	1년 재가입! 						
	확장보장 (술관절/고관절 탈구 및 치과/구강질환)							
	확장보장 II (MRI/CT, 연간 1회한)	<table><tr><th>보상비율</th><th>자기부담금</th></tr><tr><td>70%</td><td>3만원</td></tr><tr><td>50%</td><td>5만원</td></tr></table>	보상비율	자기부담금	70%	3만원	50%	5만원
	보상비율	자기부담금						
	70%	3만원						
	50%	5만원						
	확장보장 II (특정치치(이물제거), 연간 2회한)	1년 재가입						
	확장보장 II (특정약물치료, 연간 6회한)							
	확장보장 II (백내장/녹내장 수술, 연간 1회한)	3년 / 5년 갱신						
	확장보장 II (특정재활치료, 연간 5회한)							
확장보장 II (창상/교상 치료, 연간 1회한)	3년 / 5년 갱신							
반려동물배상책임								
무지개다리로금 (사망)	3년 / 5년 갱신							
장례비용지원금 (실손)								



**둘, 반려동물 의료비 확장 보장 특약 비교 !!**

(강아지 기준)

의료비 확장보장특약	가입금액	KB	A사	B사	C사	D사
MRI/CT II (연간 1회한)	100만	○	○	○	-	-
특정약물치료 II (연간 6회한)	10만	○ (5종)	△ (1종)	○ (4종)	△ (1종)	-
특정치치(이물제거) II (연간 2회한)	내시경 200만(약물 20만)	○	△	-	-	○
특정재활치료 II (연간 5회한)	5만	○	-	-	-	-
백내장/녹내장 수술 II (연간 1회한)	50만	○	-	-	-	-
장상/교상치료 II (연간 1회한)	70만(신설)	○	-	-	-	-



**셋, 보험료 할인 제도 !!**

구분	할인율
동물 등록할인	5%
다펫할인	5% (4마리 이상 10%)
입양할인	유기동물 3% / 국가봉사동물 5% (신설, 강아지 10%)

14 GA04케텔 202506-01 본 자료는 판매자 교육용으로 온라인 매체(SNS 등) 게재 포함, 고객 제시 설명 광고 자료로 사용할 수 없습니다.

## 02. KB손해보험

### ■ KB손해보험 6월 판매포인트

1. 중입자치료비 최대 1억 3천만원까지  
(중입자 5천만 + 항암방사선 3천만 + 생식기암 항암방사선 3천만 + 하이클래스 비급여 2천만)
2. 5060플랜 - 중입자 5천만 + 뇌심주요치료비 2천만원 월보험료 3만원대 이하
3. 급발진 사고 변호사 선임비용 출시

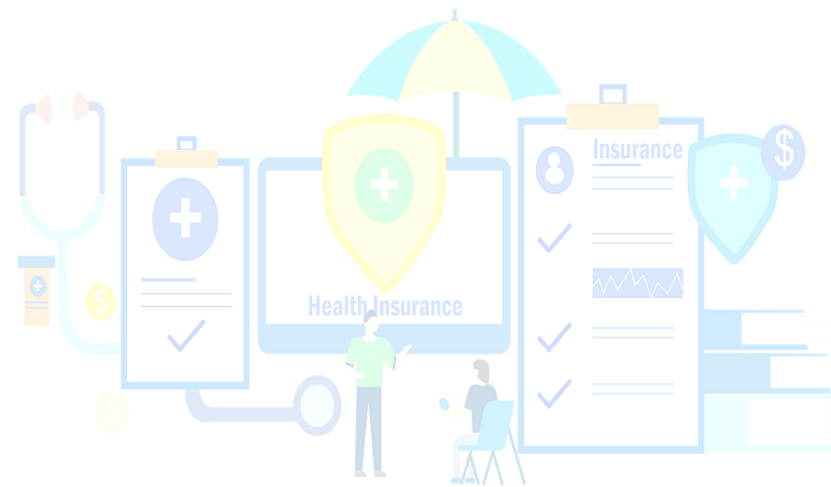

# 03. 흥국화재

## 흥국화재 6월 판매 포인트! 바로보장!

6월 핵심 판매 포인트

판매자교육용 · 고객제시금지

### 흥국화재의 6월 핵심 판매 포인트

**꿀팁!** 업계 최강 보험료 경쟁력은 계속됩니다!

#### 바로보장

6월도 계속!  
**무감액+무면책**

**유병자도,  
건강체도,  
바로보장!**

진단비, 주요치료비까지!

#### 325 신상품

암만 생각해도 좋은 간판  
**5년내 중대질환은 암만!**

3개월 : 질병 고지  
2년 : 입원 / 수술  
**5년 : 암 진단 / 수술 / 입원**

최강 신담보까지 탑재!

#### 암 신담보

##### 흥국클래스

항암호르몬 보장 가능!

비급여  
암주요치료비  
**3천만원**

##### 흥국클래스

항암호르몬 보장 가능!

비급여  
항암약물  
**2천만원**

##### 중입자 치료

해외 치료까지 보장 가능!

항암중입자  
방사선치료비  
**5천만원**

가입즉시 바로보장

판매자교육용 · 고객제시금지

건강체도, 유병자도 업계 최고 조건으로 바로보장 OK

### 흥국화재 가입즉시 바로보장

면책기간, 감액기간 걱정은 독! 가입즉시 100% 바로보장이 있으니깐요!

※ 더건강 50세이하 최대가입연도 기재

#### 암 진단

- 암진단비 (유사암제외) 2천만
- 유사암진단비 4백만
- 신통합암진단비 1~3그룹 2천만,  
4~8그룹 5천만
- 신통합암진단비 (원발후전이) 8그룹 1천만
- 11대 특정암진단비 1천만

#### 2대 진단

- 뇌혈관질환진단비 1천만
- 허혈성심질환진단비 1천만
- 순환계질환진단비 3백만

#### 암 치료

- 신통합 항암방사선약물치료 8그룹 1천만
- 항암방사선약물치료비 2천만
- 암주요치료비 2천만
- 비급여 암주요치료비 2천만
- 상급종합병원 암주요치료비 2천만
- 항암 중입자 방사선치료비 5천만
- 다빈치 및 레보마이 로봇암수술비 2천만/1천만

#### 2대 치료

- 2대질환주요치료비 2천만
- 순환계질환주요치료비 2천만
- 특정순환계질환 수술비 1천만/5백만  
(관혈/비관혈)

#### 입·통원

- 1인실 질병/상해 입원비 60만
- 암적응치료 상급종합병원통원비 20만
- 3대질환 상급종합병원통원비 20만

**흥국화재에서 이 담보들  
모두 바로보장 가능!**

업계 최강 조건의 바로보장,  
곧 종료될 예정!

# 03. 흥국화재

## 오! 건강 보험 5-50세를 위한 보험

The건강한 0550 종합보험

판매자교육용 · 고객제시금지

모르면 손해! 업계 최고의 **어른이 할인형** 보험!

흥국  
화재

### 오!건강(0550)

The건강한 0550 종합보험

업계 최대 **가입 연령**  
**5~50세**

**건강체 할인**  
가입 전 건강 고지 할인  
+ **더블 할인**  
가입 후 무사고 전환 할인

확률 높은 **납입면제**  
감상선암수술 순환계 주요치료  
미 외 납입면제 사유 ▼  
① 50%이상 질병/장애후유장애 ② 암(유/무암제외) 진단  
③ 뇌혈관/허혈성심질환 진단 ④ 양성뇌종양진단

**최강인수**  
업계 최강 예외질환  
**886개 운영**

**납입지원**  
유해입진단 시 **50%** 납입지원 또는 순환계주요치료 시 **50%** 납입지원

**부모-자녀할인**  
**5% 할인**  
5세 이상 자녀 동거가입 시  
※ 부모 2% + 자녀 3%

The건강한 0550 종합보험

판매자교육용 · 고객제시금지

최강 한도 운영! 업계 최강 **어른이 할인형!**

흥국  
화재

### 오!건강(0550)

흥국화재니까 **항암** 오른 치료 보장 + **업계 최대 한도까지!**

**비급여 암 주요치료비 최대 5천**

~30세: 5천 / ~50세: 3천

**항암 오른 치료 보장 OK**

비급여 항암약물치료비 **2천**

**업계 최저가로 종양자 보장 OK**

항암 종양자 방사선치료비 **5천**

가입당보	~30세	~50세
상급종합병원 암주요치료비	연 2,000	연 2,000
상급종합병원 유해암주요치료비	연 400	연 400
<b>비급여 암주요치료비</b>	<b>연 5,000</b>	<b>연 3,000</b>
<b>비급여 항암약물치료비</b>	<b>연 1,000</b>	<b>연 1,000</b>
항암 종양자 방사선치료비	5,000	5,000



오건강으로  
든든하게!

	15세	30세	40세	50세
남	20,000 이하	30,464	37,167	50,760
여		33,080	36,486	37,950

[기준] 오건강(2종/무해약50%) | 20년 90세까지 | 10년간강화인형 | 상해1급 | 상해후유80% 100만, 상해사망 3천, 암진단 250만, 유방암진단 50만, 항암방사선약물치료비 1백만, 유방암남성암진단/남연모함 산출 | 단위: 원



# 03. 흥국화재

## ■ 흥국화재 6월 판매포인트

1. 암주요 치료비 항암 호르몬 보장 가능!
2. 유병자 보험 무사고 할인 가능
3. 어른이 오! 건강보험
  - 갑상선 암 수술 / 순환계 주요치료비 납입면제 (암, 뇌혈관, 허혈성, 50%이상 후유장애, 양성뇌종양)
  - 가입나이 5세~ 50세
  - 암, 2대 진단비등 무감액 보장
4. 건강체, 유병자 상품 모두 바로보장! 면책기간, 감액기간 없음



# 04. 롯데손해보험

## 롯데는 6월도 암에 집중

하이클래스 암주요치료비

let:

부담스러운 암 **비급여** 치료, **본인부담금** 줄여보자!

### 하이클래스 암 주요 치료비



#### ◆ 고액 비급여 암치료비 top3!

##### 1. 중입자치료

5천만원 (비급여)

##### 2. 표적항암/면역항암치료

1천만원~5천만원 (비급여)

##### 3. 다빈치로봇암 수술

1천만원 (비급여)

#### ◆ 암 비급여 고액치료 본인부담금 줄이기 플랜

암주요치료비를 가입해도 비급여 고액치료에는 속수무책  
저렴하면서도 비급여 치료가 보장되는 **하이클래스 암주요치료비** 활용하기



\* 1540(10플러스), 10년 건강고지형, 20년납 100세만기, 일반형, 납입면제형, 1급, 기본계약포함

담보명	가입금액	구분	1540 (30세 기준)
암주요치료비 [일반암/유사암]	각 100만		
상급병원 II 암주요치료비 [일반암/유사암]	2,000만/400만		
하이클래스 암주요치료비	2,000만	남성	44,429원
하이클래스 항암약물주요치료비	1,000만		
항암 중입자 방사선치료비	5,000만	여성	48,141원
항암 방사선 치료비/항암 약물 치료비	1,000만/700만		

※ 기본계약: 상해사망1백만 / 상해후유1백만 ※ 상해중환자실일당 20만원 연계조건

#### ◆ 암 주요치료비 빈틈없이 완벽 보장

기존  
암주요치료비  
(모든형)



상급종합병원 II  
암주요치료비  
(국립암센터 원자력병원)



하이클래스  
암주요치료비  
(비급여, 본인부담)

01

모집인교육용 (GA전략팀)

본 자료는 모집인의 이해를 돕기위한 교육용입니다.  
고객에게 제시 및 인터넷 게시를 금지합니다.

관리번호 : 25-101-W-05192

## 항암 중입자 방사선 치료비

항암중입자 방사선 치료비

let:

### '요즘 암'? 최신 의료기술, **비용은 고공행진** 항암 중입자 방사선 치료비

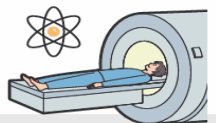

#### ◆ '치료가 2분'이면 끝난다는 항암 방사선 중입자

항목	내용
치료방식	탄소 이온을 광속에 가깝게 가속시켜 암세포만 정밀 공격
장점	치료시간 짧음, 통증 거의 없음, 정상세포 손상 최소화
적용부위	전립선암, 직장암, 간암, 폐암 등 '고형암'
치료시간	1회 약 2~3분, 총 12회 전후

치료비용

5천만  
~1억  
(비급여)

#### ◆ '중입자' 치료 대상 암 (10종)



#### ◆ 나를 위한 암·주·치 패키지 → **1.7억**

급여/비급여 암주요치료비 매년 최대 6천만 (연간2회/10년)	상급종합병원 II 암주요치료비 매년 최대 4천만 (연간2회/10년)	하이클래스 암주요치료비 2천만 (연간1회/10년)	항암 중입자 방사선 치료비 5천만
---	--	--------------------------------------	--------------------------

#### ◆ '중입자' 도입 예정 병원 현황

1. 연세암병원 (2023년 4월 운영)	2. 서울아산병원 (2027년 운영예정)	3. 서울대학교병원 가장 중입자 치료센터 (2027년 운영예정)
---------------------------	---------------------------	--



모집인교육용 (GA전략팀)

본 자료는 모집인의 이해를 돕기위한 교육용입니다.  
고객에게 제시 및 인터넷 게시를 금지합니다.

관리번호 : 25-101-W-05192 02

# 04. 롯데손해보험

## 뇌 / 심 주요치료비 연간 2회

2대혈관주요치료비

let:

한 번 받고 또 받는 **연간 2회**

### 뇌혈관·허혈심장질환 주요치료비

#### ◆ 2대 혈관주요치료비가 필요한 이유

심장질환자 5년새 40% 증가  
원인은 고혈압, 비만, 스트레스

■ 연령별 심장질환 환자수 (2018~2022)

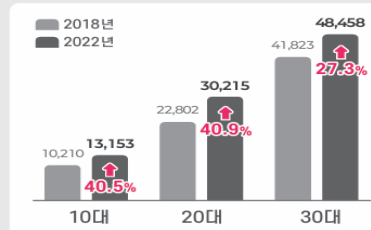

※ 자료: 건강보험심사평가원, 매경헬스 제공금 (단위: 명)

국가산정특례  
암과 달리 뇌,심 질환은  
국가산정특례 보장이 30일!



구분	암 산정특례	뇌,심 산정특례
최대 보장기간	5년	30일
진단 30일 이후	국가 지원 가능	국가 지원 불가

#### ◆ 그래서 준비한 롯데 2대 혈관주요치료비

**치료별 연간 1회, 진단 후 10년**  
(중환자/특정치료)



업계유일!

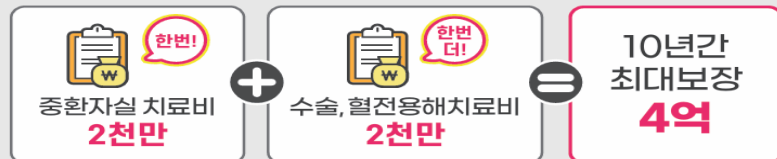

03 모집인교육용 (GA전략팀) 본 자료는 모집인의 이해를 돕기위한 교육용입니다. 고객에게 제시 및 인터넷 게시를 금지합니다.

관리번호 : 25-101-W-05192

## 급발진 변호사 선임비용

let:drive 운전자보험

let:

### 급발진 변호사 선임비용



#### ◆ 급발진 사고 만큼 필수로 필요한 '변호사 선임비용'



급발진사고로 민사소송을 제기하여 **소장부분을 피고가 송달** 받은 경우 변호사선임비용의 80%를 지급 합니다.  
(가입금액 한도내)

급발진 변호사선임비용

**1 천만원**

최고



자부상 (11급)

**100만원**

담보명	가입금액
자부상 14급	30만
교통사고 처리지원금	2억
교통사고 처리지원금 (6주미만)	1천
교통사고 벌금	3천
교통사고 벌금 (대물)	5백
변호사선임비용	5천
<b>급발진 변호사선임비용</b>	<b>1천</b>

\* 20년납 20년만기. 납입면제형. 1급. 기본연계포함



50세 남성 **12,828원**

**12,808원** 50세 여성



07 모집인교육용 (GA전략팀) 본 자료는 모집인의 이해를 돕기위한 교육용입니다. 고객에게 제시 및 인터넷 게시를 금지합니다.

관리번호 : 25-101-W-05192

# 04. 롯데손해보험

## ■ 롯데손해보험 6월 판매포인트

### 1. 6월도 암 치료비에 집중하는 롯데손보

- 암주요치료비, 상급병원 암주요치료비, 하이클래스 암주요치료비, 하이클래스 상급병원 주요치료비

### 2. 2대 주요치료비 연간 2회 지급

- 2대 주요치료비, 상급병원 2대 주요치료비

### 3. 급발진 변호사 선임비용 출시





# 05. 현대해상

## 현대해상 6월 판매포인트 / 심뇌혈관질환 주요치료비



### 암 치료 필수 담보

#### 원발암 대비

암주요치료비

#### 전이암 대비

전이암  
주요치료비

+

#### 고액치료 대비

하이클래스  
중입자치료

#### 장기치료 대비

항암치료당  
(원발/전이)

### 심뇌주요치료비

**기왕력 보장 / 전기간 보장 / 연 3회 보장**  
**위 세 가지 조건을 모두 갖춘 회사는 현대뿐!**

### 표준체 간편고지

**5년 이내 입원/수술 고지 NO! 경증은 패스!**  
**타사 경증 간편 들어간 계약도 되돌아보자!**  
**현대=표준체로 된다더라!!**

02 | [AM2505-08] 본 자료는 모집인 교육용이므로 전체 또는 일부 편집하여 고객 교부 및 온라인 게시 목적으로 사용 할 수 없으며, 세부 보장 내용은 약관을 참조하시기 바랍니다. [금융소비자보호법 제 22조 준수 목적] (2025.5.26~2026.5.25)



### 2대주요치료비 장점

#### 보장횟수

**연간 3회**  
(수술/혈전용해/중환자실 각 1회)

#### 보장기간

**전 기간**  
(~만기까지)

#### 약관문구

**진단확정X**  
(간편상품, 한시적용)

#### 보장범위

**뇌혈관  
심장질환**

### 2대질환 주요 + 산정특례 플랜

담보명	가입금액	담보명	가입금액
혈전용해치료비 (연간1회한)	뇌졸중 3천만	심뇌혈관 질환 주요약제 치료비 (연간1회한, 급여)	항응고제주사치료 50만
	특정심장질환 3천만		항혈소판제주사치료 1백만
	특정순환계질환 1천만		항응고제경구약물치료 50만
혈전제거치료 (연간1회한, 급여)	뇌졸중 3천만	심뇌혈관 질환 주요치료비 (연간1회한)	항혈소판제경구약물치료,아스피린 20만
	특정심장질환 3천만		항혈소판제경구약물치료,아스피린이외 40만
	특정순환계질환 3천만		수술및혈전용해치료 2천만
중증질환자 산정특례대상 (연간1회한) *전기납20년만기	뇌혈관 5백만	중환자실입원,요양병원제외	1천만
	심장 5백만		최소

구분	퍼펙트 (10년건강고지)	3.10.10	3.8.8.8	3.5.5.5	비고
50세 남성	29,960원	39,380원	45,690원	49,850원	1급,20년경신형, 해약한금급미지급형, 최저보장P: 3만원
50세 여성	13,470원	18,120원	19,400원	21,780원	

본 자료는 모집인 교육용이므로 전체 또는 일부 편집하여 고객 교부 및 온라인 게시 목적으로 사용 할 수 없으며, 세부 보장 내용은 약관을 참조하시기 바랍니다. [금융소비자보호법 제 22조 준수 목적] (2025.5.26~2026.5.25) [AM2505-08] 07

본 자료는 FP교육용 요약자료로 고객에게 교부 / 배포할 수 없고, 정확한 내용은 약관과 상품설명서를 확인하시기 바라며, 보험안내자료(광고, 선전물)로의 사용을 엄격히 금지합니다.

# 05. 현대해상

## 61-70세 표준체로!



60대 **3대진단** 현대해상 **표준체**로 오세요~

☑ [퍼펙트] 61~70세 최대 가입금액

암진단	유사암진단	뇌혈관진단	허혈심장진단	질병수술 (7대 및 경증질환 제외, 수술회당)
5천만	1천만	2천만	2천만	1백만

※ 질병수술(7대 및 경증질환 제외, 수술회당 지급): 배내장 및 결막이완증, 결장의 폴립 및 항문의 양성신생물, 후각특정질환, 특정II부질환 II, 혈관종 및 림프관종, 유방의 장애 II, 갑상선질환 II



☑ [퍼펙트] 60대 3대진단 표준체 플랜

담보명	가입금액	담보명	가입금액
기본계약/납입면제대상	1백/10만	심혈관질환(특정 I, 49제외/특정 II)진단	각 2천만
암진단 II (유사암제외)	2천만	심혈관질환(후요심장염증)진단	1백만
유사암진단 II	4백만	심혈관질환(특정 2대)진단	1백만
뇌혈관질환진단	2천만	질병수술(7대 및 경증질환 제외, 수술회당 지급)	1백만

※ 1급, 20년갱신형, 해약환급금미지급형

구분	퍼펙트(10년건강고지)	간편 3.10.10
61세 여성	72,500원	100,780원
65세 여성	85,730원	120,770원

본 자료는 모집인 교육용이므로 전체 또는 일부 편집하여 고객 교부 및 온라인 게시 목적으로 사용할 수 없으며, 세부 보장 내용은 약관을 참조하시기 바랍니다. [금융소비자보호법 제 22조 준수 목적] (2025.5.26~2026.5.25) [AM2505-08] | 09

## 간병인 사용일당 20만원



☑ 16세이상 간병인사용일당

간병인 사용일당 181-365일	현대해상 20만	타사 15만
-------------------------	-------------	-----------

간병인일당 (1-180일, 181-365일)	1인실일당	2-3인실일당	중환자실일당	MRI/CT
20만 (1-180일 상급포함)	60만 (실손가입자 42만원)	10만	30만	각 30만

☑ 입원일당 + 검사지원비 플랜

담보명	가입금액	담보명	가입금액
기본(상해사망)	1천만	상해/질병 간병인사용 입원일당 (1-180일)	20만
보험료납입면제 대상	10만	요양병원 및 의원제외	15만
상해/질병 입원일당(1-180일, 중환자실)	30만	상급종합병원	5만
상해/질병 입원일당 (1-30일, 1인실)	10만	요양병원 및 의원	5만
종합병원	60만	간호간병통합서비스 (일반병동/재활병동)	7만
상급종합병원	50만	상해/질병 간병인사용 입원일당 (181-365일)	20만
상해/질병 입원일당 (1-30일, 2-3인실)	5만	요양, 정신, 한방병원 및 의원제외	10만
종합병원	5만	간호간병통합서비스 (일반병동/재활병동)	10만
상급종합병원	5만	상해, 질병 MRI검사지원비(연간1회한, 급여)	30만
응급실내원진료비(응급)	7만	상해, 질병 CT검사지원비(연간1회한, 급여)	30만

※ 1급, 20년갱신형, 해약환급금미지급형, 최저보장P: 5만원

구분	3.10.10	3.8.8.8	3.5.5.5
50세 남성	30,940원	34,210원	42,320원
50세여성	35,740원	38,990원	48,450원

10 | [AM2505-08] 본 자료는 모집인 교육용이므로 전체 또는 일부 편집하여 고객 교부 및 온라인 게시 목적으로 사용할 수 없으며, 세부 보장 내용은 약관을 참조하시기 바랍니다. [금융소비자보호법 제 22조 준수 목적] (2025.5.26~2026.5.25)

# 05. 현대해상

## 고지사항 딱 2개! 3개월 / 5년



### 2Q-PASS 특징

고지는 **간편하게**, 보험료는 **표준체로!!**

① 1번(3개월), 5번(5년내 10대질환)만 고지

② 2,3,4번 경증질환은, **부담보/할증 無**

③ 2,3,4번 고지 안하니, **고지위반 無**

### 5.10.10 2Q-PASS 알릴의무

- 최근 3개월 이내에 의사로부터 진찰 또는 검사(건강검진포함)를 통하여 다음과 같은 의료행위를 받은 사실이 있습니까? ☐ 예 ☒ 아니요
- 최근 3개월 이내에 마약을 사용하거나 혈압강하제, 신경안정제, 수면제, 각성제(흥분제), 진통제 등 약물을 상시 복용한 사실이 있습니까? ☐ 예 ☐ 아니요
- 최근 1년 이내에 의사로부터 진찰 또는 검사를 통하여 다음과 같은 의료행위를 받은 사실이 있습니까? ☐ 예 ☐ 아니요
- 최근 5년 이내에 의사로부터 진찰 또는 검사를 통하여 다음과 같은 의료행위를 받은 사실이 있습니까? ☐ 예 ☐ 아니요
- 최근 5년 이내에 10대 질환으로 의사로부터 진찰 또는 검사를 통하여 다음과 같은 의료행위를 받은 사실이 있습니까? ☐ 예 ☒ 아니요

### 5.10.10 추가질문

- 퍼펙트** 5-1. 최근 10년 이내에 의사로부터 진찰 또는 검사를 통하여 입원(계속하여 2일이상) 의료행위를 받은 사실이 있습니까? ☐ 예 ☒ 아니요
- 쿠앤티스타** 5-1. 최근 10년 이내에 의사로부터 진찰 또는 검사를 통하여 다음과 같은 의료행위를 받은 사실이 있습니까? ☐ 예 ☒ 아니요
- ☐ 입원 ☐ 수술(제왕절개포함)



간편상품 유지하고 있던 고객님은 어떻게 **표준체상품으로 업셀링**이 가능했을까요?

### 보험체결현황(54세, 남성)

상품명	계약번호	
퍼펙트플러스종합보험	L023XXX	→ 할증, 부담보
간편한3.10.10건강보험	L024XXX	→ 유병자
퍼펙트플러스종합보험(5.10.10)	L025XXX	→ 2Q-PASS

### 경증질환 2Q-PASS



### 2Q-PASS 체결사유(54세, 남성)

치료력이 있어 유병자 상품을 체결했었는데 **현대 2Q-PASS로 조회 해봤더니 가능!**

- **표준체 상품인데 보험료 할증 없고,**
- **건강고지도 적용되니 보험료는 더 저렴하고,**
- **2~4번 고지 패스되니 고지위반 걱정도 없고!**

**고객을 위해서, 팀장님을 위해서도 무조건 해야죠!!**

# 05. 현대해상

## ■ 현대해상 6월 판매포인트

### 1. 2Q PASS 표준체 건강보험

- 3개월 이내 치료력, 5년 이내 10대 질병 치료력 없으면 고지 끝!
- 3가지 고지사항은 신평원 데이터로 자동 고지 (3개월이내 약물여부, 1년 이내 추가검사, 5년 이내 입원/수술/치료)
- 5년 이내 경증질환은 자동 패스
- 퍼펙트, 굿앤굿 스타에 적용
- 당/타사 실손 5년 이상 유지자 및 직전 5년간 무사고 또는 경증질환 해당 고객

### 2. 암치료 필수 담보 판매

- 원발암 / 전이암 / 고액치료 / 장기치료

### 3. 간병인 사용일단 20만원 가능!

### 4. 뇌/심 주요치료비

- 기왕력 보장 / 전기간 보장 / 연 3회 보장

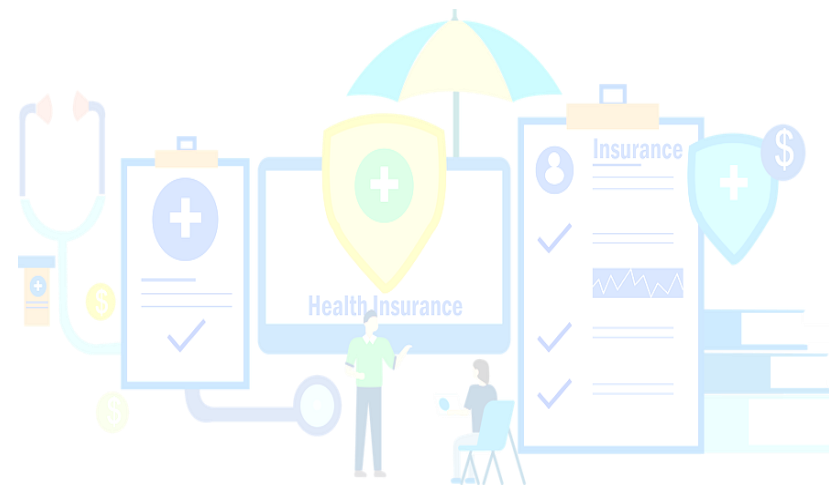



# 06. 하나손해보험

## 6월 하나손보 신규담보

준법감시인확인필 제202505-063호(2025.05.28) / 작성부서 : GA지원팀



**NEW**

**품의 암치료**

**1** **항암중입자 치료비 신설**  
최대 5천만(~70세)  
탑재상품 : 뉴건강하면더좋은하나의보험(간편)/하나더넥스트3.N.5간편

**2** **교직원 아동학대 형사소송 변·선·비 신설**  
5백만(비용담보)  
탑재상품 : 하나 가득담은 교직원 안심보험

**3** **운전자상해 보험**  
최대 5천만(~70세)  
개정사항 ① 교·사·처 선지급률 상향 : 50%→70%  
개정사항 ② 영업용 운전자 신설

※ 본 자료는 설계사 교육용으로 고객에게 제공하거나 영업활동에 이용할 수 없으며, 무단 사용 시 금소법 위반으로 과태료가 부과될 수 있습니다.

3

## 암보장 1만원 플랜

준법감시인확인필 제202505-063호(2025.05.28) / 작성부서 : GA지원팀

**추천 만만암 플랜**

**최소보험료 1만 원**

**NEW**

항암 중입자 방사선	항암 방사선 약물	다빈치 로봇암 수술비
최대 <b>5천</b>	최대 <b>3천</b>	최대 <b>3천</b>

가입 특약

가입 특약	가입 금액
<b>NEW</b> 항암중입자방사선치료비 (최초1회한)	5천만
항암방사선·약물치료비 (최초1회)	1백만
다빈치로봇암수술비 (갑·전제외/갑·전)	3천만/2천만
3대질병 수술입원일당 (종합병원이상)	30만

	뉴건더하 G1	간편 뉴건더하 G1	3.N(10).5
남자	12,145	15,960	19,011
여자	10,000(9,278)	12,927	14,728

※보험료 기준 : 20년납 100세만기, 50세, 1급, 해약환급금미지급형, 납면미적용형, 최소보험료 1만  
※기본연계포함(일반상해후유장해80%이상) 1천만(간편 2백만)

※ 본 자료는 설계사 교육용으로 고객에게 제공하거나 영업활동에 이용할 수 없으며, 무단 사용 시 금소법 위반으로 과태료가 부과될 수 있습니다.

5

# 06. 하나손해보험

## 운전자 보험은 하나손보!

준법감시인확인필 제202505-063호(2025.05.28) / 작성부서 : GA지원팀

하나가득담은운전자상해

### 교통사고처리지원금 업계비교

		하나	A사	B사	C사	D사
사망		2.5억👍	2억			
일반사고 중상해 1~3급or공소제기		2억	2억			
일반사고 중상해 1~3급외부상 or 불송치/불기소		7천	7천		5천	
중대 법규 위반	20주이상	2억👍	1억 (30주이상 1.5억)			
	10주이상	9천👍	8천			
	6주이상	2.5천👍	2천			
	4주이상	1천	1천			
	4주미만	5백	5백			

**고령운전자도 75세까지**  
**업계최대 형사합의금 지급!**



공탁금

**70% 선지급**

최대

**1억 7,500만**

※ 본 자료는 설계사 교육용으로 고객에게 제공하거나 영업활동에 이용할 수 없으며, 무단 사용 시 금소법 위반으로 과태료가 부과될 수 있습니다.

## 영업용 운전자 보험

준법감시인확인필 제202505-063호(2025.05.28) / 작성부서 : GA지원팀

하나가득담은운전자상해

NEW 영업용 운전자 탑재				
영업용 운전자 가입 한도	가입 특약	가입 한도		
		~65세	~75세	75세~
	교통사고처리지원금Ⅳ	2억	1억	3천
	교통사고처리지원금 (6주미만)	1천		
	변호사선임비용Ⅲ	5천	3천	5백
	벌금 (대인/대물)	3천/5백		
	*면허취소 NEW	1천		
	**면허정지일당 NEW	5만		

※면허취소 : 개인택시 5백만 / 일반택시 1백만 | ※면허정지일당 : 개인택시 5만 / 일반택시 1만

**영업용 운전자도**  
**자부상 14급 20만 가입가능**



※ 본 자료는 설계사 교육용으로 고객에게 제공하거나 영업활동에 이용할 수 없으며, 무단 사용 시 금소법 위반으로 과태료가 부과될 수 있습니다.

9

# 06. 하나손해보험

## ■ 하나손해보험 6월 판매포인트

1. 항암 중입자 치료비 신설 최대 5천만원
2. 간편보험 3N5 대통합  
- 3.1.5~3.10.5 까지
3. 암치료 1만원 플랜 판매  
- 항암 중입자 방사선 치료비 5천만원 + 항암 방사선 약물치료비 3천만원 + 다빈치 로봇 암수술비 3천만원
4. 비용담보+상해담보 보험료 1만원대  
- 교통사고 처리지원금 2억 5천으로 업계 유일
5. 영업용 운전자보험 판매  
- 면허취소 1천만원 / 면허정지 5만원 (개인택시 1만원) / 자부상 14급 20만원!
6. 하나손보 에서만 가입 가능한 교직원 전용 교직원 안심 보험

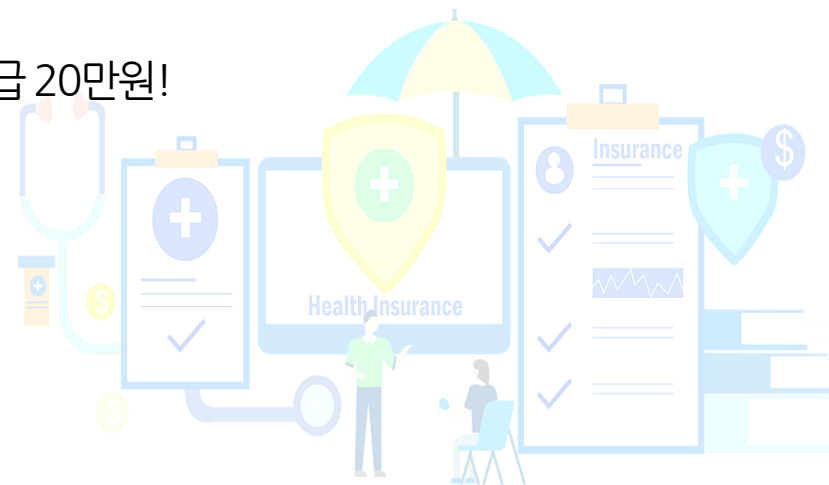

# 07. DB손해보험

## 중환자실 일당 50만원

### 전격 한도상향 중환자실 일당 50만

암 중환자실 입원일당

5십만

490원

뇌혈관 허혈성심장질환  
중환자실 일당

5십만

710원

암주요치료비에서는 중환자실 치료가  
보장되지 않아 아쉬워요!

암 중환자실입원일당

DB손보

50만

A사

미탑재

B사

10만

C사

미탑재

\* 초경증 385 / 50세 / 남 / 1급 / 100세만기20년남 / 무해지 / 남면적용  
\* 실손기가입자 35만원 한도

뇌혈관, 허혈성심장질환은 중환자실을  
약 30% 이용한다는데.. 보장을 강화하고 싶어요!

\* 출처: 보건복지부 (2023)

뇌허 중환자실입원일당

DB손보

50만

A사

미탑재

B사

5만

C사

미탑재

\* 자료제작일 각사 상품 공시일 기준 (25년 05월)

## 예외질환 즉시 인수

간편보험

### 예외질환 즉시 인수

#### 완치 시 바로 가입 가능한 예외질환은?

대장용종, 백내장, 교통사고 척추 염좌, 치질, 담석증,  
자궁내막증, 자궁근종, 하지정맥류, 골절, 치아,  
부비동염, 위용종 등등..

총 215개 바로 가입

\* 세부 인수기준 간편보험 예외질환 리스트 참조  
\* 미완치 시 고지 의무 위반 적용

인수 Yes or No?!

25년 5월 3일 대장용종, 대장폴립 수술

25년 5월 15일 간편 385플랜 가입

수술 후 완치  
즉시 인수

\* 당사 실제 인수사례

질병수술비, 간병인사용일당, 암진단비 등 인수 OK

인수 Yes or No?!

25년 5월 6일~10일 교통사고 척추염좌 입원 (5일)

25년 5월 13일 간편 385플랜 가입

퇴원 후 완치  
3일만에 인수

\* 당사 실제 인수사례

상해입원일당, 간병인사용일당 등 인수 OK



# 07. DB손해보험

## 암 후유장애 정신질환 진단비



### 암 후유장애 플랜

중/자/간 (세/무/연)  
상품별 가입연령 상이

### 암 치료, 전이까지 대비하셨다면 암 후유장애 대비 플랜

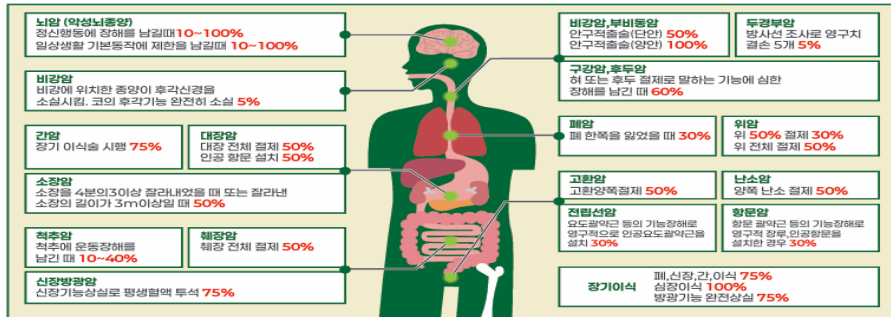

이 담보 어떠세요? 정신질환도 암의 후유증입니다.

DB손보만 가능한 암 후유장애 끝판왕

종자간 탑재!

**배타적사용권 획득** 정신질환 진단비 & 입원 & 통원

암환자  
33%~50%  
정신질환 동반

+

일반인에 비해  
정신질환 유병률  
2~3배

DB손보  
정신질환 플랜

우울증진단 시  
중증 500만  
경증 100만

정신질환 입원 시  
최대 200만  
\*군별 5/3/2만 가입 기준

정신질환 통원 시  
최대 60만

\* 본 자료는 모집인 교육용이므로 전체 또는 일부 편집하여 고객 교부 및 온라인 게시 목적으로 사용할 수 없으며, 세부 보장 내용은 약관을 참조하시기 바랍니다. [금융소비자보호법 제 22조 준수 목적]

DB손해보험 11

## 간병일 일당 15만원



### 간병인사용일당

중/자/간 (세/무/연)  
상품별 가입연령 상이

### 6월에도 DB손보 간병인일당 15만원

~ 70세

최대 15만

~ 80세

최대 10만

저렴하기로 소문난 DB간병인  
상급종합 간병인으로 더 저렴하게

9,120원

간병인 일당  
(요양병원제외)

4,815원

상급종합  
간병인 일당

50%  
저렴

\* 초령층 385 / 50세 / 여 / 1급 / 100세만기20년납 / 무해지 / 납면적용

상급종합병원 입원환자  
간병인 사용 현황

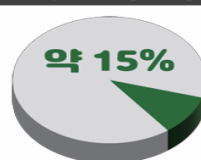

\* 출처 : 의료기관 종별에 따른 간병인 관리 현황 (2013)

중증질환 상급간병 플랜은  
저렴한 DB손보로!

암주요치료비 + 상급 간병인

순환계주요치료비 + 상급 간병인

\* 본 자료는 모집인 교육용이므로 전체 또는 일부 편집하여 고객 교부 및 온라인 게시 목적으로 사용할 수 없으며, 세부 보장 내용은 약관을 참조하시기 바랍니다. [금융소비자보호법 제 22조 준수 목적]

DB손해보험 17

본 자료는 FP교육용 요약자료로 고객에게 교부 / 배포할 수 없고, 정확한 내용은 약관과 상품설명서를 확인하시기 바라며, 보험안내자료(광고, 선전물)로의 사용을 엄격히 금지합니다.

# 07. DB손해보험

## ▣ DB손해보험 6월 판매포인트

1. 간병인 15만원, 70세 이상 10만원
2. 3대 질병 중환자실 입원 일당 50만원
3. 예외질환 즉시 인수!
4. 암 후유장애 정신질환 진단비 출시 - 배타적 사용권 획득
5. DB손보 간편보험 무사고 할인 적용







# 08. 한화손해보험

## 갑상선 수술 납입면제 / 출산지원금

### 시그니처 원스톱 여성암 보장

#### 진단비

13개 부위  
각각 보장

※ 여성암(갑상선암 제외) 진단비

여성 주요암  
유방/자궁/난소/특정여성생식기관  
대장암/소화기관암  
폐암/호흡기기관암

#### 여성암 특화 보장 구성

유방암 타입별  
진단비 최대 **1.1억**  
A/B/C타입 최대 **2천만**  
DE타입 최대 **5천만**

갑상선암 최대 **8천만**  
통합갑상선질환  
진단및치료비  
(초기+초기제외+중증)  
+4대유사암진단비

#### 치료비

#### 암주치 (비급여 포함) 만기보장

##### 만기보장

- 임(4대유사암제외)진단후특정치료비
- 임(4대유사암제외)진단후특정치료비(상급종합병원 II)
- 하이콜레스 II 임(특정유사암제외)특정치료비(연간 1회만)
- 하이콜레스 III 임(4대유사암제외)항암항상진단치료비(연간 1회만)
- 하이콜레스 IV 임(4대유사암제외)항암항상진단치료비(연간 1회만)

##### 진단 후 10년

- 임(4대유사암제외)진단후특정치료비
- 임(4대유사암제외)진단후특정치료비(상급종합병원 II)
- 임(4대유사암제외)진단후중급종합병원특정치료비(상급종합병원 II)
- 하이콜레스 I 임(특정유사암제외)항암항상진단치료비(연간 1회만)
- 하이콜레스 II 임(특정유사암제외)항암항상진단치료비(연간 1회만)

##### 중증자 치료

· 임(특정유사암제외)항암항상진단치료비(1회만)

#### 납입면제

#### 갑상선암 진단 후 수술 시 소기간 납면

※ 1.2조 납입면제강화일

##### 진단

암/뇌혈관질환  
/허혈성심장질환

##### 진단 후 수술

**갑상선암**

##### 출산

**1년** 납입면제

※ 출산 또는 육아휴직, 육아기근로자간담육아휴직, 출산휴가 등

#### 출산 특화 보장

출산지원금  
합산 **900만**

※ 5천만(100만)부터 100만(500만)까지

난임진단 + 치료비  
합산 **500만**

※ 난임진단부터 100만(500만)까지

난임치료후출산지원금  
**400만**

※ 난임치료후출산지원금(1회만, 기출시 400만)

한화 시그니처 여성건강보험3.02504

※ 피보험자의 직종, 직무, 과거상병 등 기타사항으로 인하여 보험가입금액이 제한되거나 인수가 불가능할 수 있습니다.  
※ 본 자료는 교육용으로 온라인 매체(SNS 등)를 포함하여 고객 설명, 광고자료로 활용 행위는 법으로 금지됩니다. [판매인 교육용(배포금지) 확인필-제2025-GA영입교육-소식지0225IL-전사025.05.28-26.05.27]

## 운전자상해 / 장기화재보험

[판매인교육용(배포금지)]

### 한화 운전자상해보험

✓ 1개월 내 고지  
넘버원 프리패스 플랜

진단 소견 치료 입원 수술

✓ 자부금 11급 최대 **100만**

뇌진탕 코뼈골절  
손가락 골절 6차~8차  
치과보험

70세까지  
최대 **100만원**

※ 자동차사고보험(11급)  
100만원 가입 시 (동일명 상이)

#### 비합승중 사고 보장

예시1  
연역 추정차

예시2  
차문 충돌

예시3  
도로 추정차

대인형사합의  
최대 **2억**

변호사선임비용  
최대 **5천만**

대인벌금  
최대 **3천만**

※ 스쿨존 사고시, 그 외 2만 한도

한화 운전자상해보험

한화 가정생활종합보험

성공하는 Owner 재산종합보험

### 한화 장기 화재 보험

한화가정생활종합보험  
(주택화재)

급배수시설누출손해

등파  
(기후및온도조건변화)  
녹 및 부식  
풍재 및 수재  
공공설비의  
공급불능, 불량

건축연한  
**30년 내**  
\* 아파트 기준  
최대  
**500만원**  
\* 건축연한/주택종합보험 한도상이

### 성공하는 Owner 재산종합보험 (공장/일반화재)

가입  
할때 영위업종 효율 적용!  
주변업종  
관계없이 가입

가입  
후에 다른 업종 들어와도  
배서 X 추징 X

※ 피보험자의 직종, 직무, 과거상병 등 기타사항으로 인하여 보험가입금액이 제한되거나 인수가 불가능할 수 있습니다.

※ 본 자료는 교육용으로 온라인 매체(SNS 등)를 포함하여 고객 설명, 광고자료로 활용 행위는 법으로 금지됩니다. [판매인 교육용(배포금지) 확인필-제2025-GA영입교육-소식지0225IL-전사025.05.28-26.05.27]



# 08. 한화손해보험

## ■ 한화손해보험 6월 판매포인트

1. QST 중입자 1억 플랜 (남자), 2억 플랜 (여자)
2. 노치원 매월 200만원 플랜!
  - 노치원 매월 평균 자기 부담금 20만원
  - 노치원은 졸업이 없다! 만기까지 보장
3. 시그니처 여성 건강보험
  - 업계 유일! 여성 출산 난임진단비, 출산지원금 보장 / 갑상선 수술 납입면제
4. 주택화재보험 급배수 누출 손해 가입 가능 - 아파트 기준 30년 이내
5. 일반/공장 화재보험 영위요율로 가입 가능 / 계약 후 다른 업종 들어와도 배서, 추징 없음



# 09. 삼성화재

## 계속 UPGRADE되는 암치료비 담보는 삼성화재입니다~

삼성화재

[판매자 교육용] 전략영업기획파트 제 25-87호 (25.05.29~26.05.28)

**33치료비**

33치료비

\* 상품명 : 보장어카운트

「암 : 수술,방사선,약물」 「뇌/심 : 수술,혈전용해,혈전제거」  
**치료행위별 각각 보장해드립니다**

암 치료비	삼성 33치료비	A사	B사	C사	D사
수술	2천만				
약물치료	2천만		2천만		
방사선치료	2천만				
보험금 합계	6천만		2천만		

\* 일반암 치료비 2천만 가입 후, 1년 이내 수술/약물/방사선 치료시

기타피부암, 갑상선암, 경계성종양, 제자리암  
**모든 유사암 치료도 보장해드립니다**

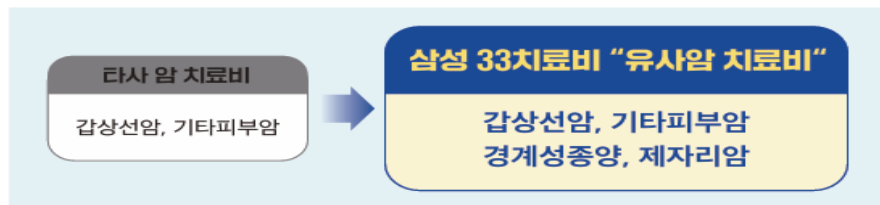

※ 본 자료는 판매자 교육용으로 온라인 매체(SNS 등) 게재 포함, 고객 설명, 광고 자료로 활용 행위는 법으로 금지됩니다.

삼성화재

[판매자 교육용] 전략영업기획파트 제 25-87호 (25.05.29~26.05.28)

**33치료비**

중입자 치료비 출시

치료는 정밀하게, 환자는 더 편하게  
**차원이 다른 중입자 치료**

중입자 방사선 치료란?

기존 X선치료보다 수십 배 강한 에너지를 이용해  
암세포를 정밀하게 파괴하는 차세대 고정밀 방사선 치료

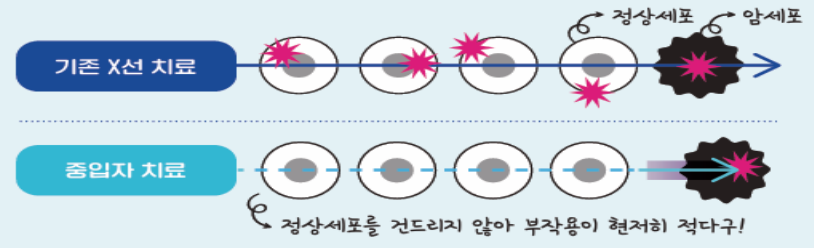

부담스러운 비급여 중입자 대비 가능한  
**「중입자 치료비」 보장담보 출시**

① 담보명	② 대상상품	③ 가입금액
중입자 방사선 치료비	건강 / 간편 / 자녀	5천만
* 해외병원 보장	* 마이스타, NEW내돈내산 새로고침 100세, 보장어카운트(33치료비)	* 전연령 가입가능

10 ※ 본 자료는 판매자 교육용으로 온라인 매체(SNS 등) 게재 포함, 고객 설명, 광고 자료로 활용 행위는 법으로 금지됩니다.

본 자료는 FP교육용 요약자료로 고객에게 교부 / 배포할 수 없고, 정확한 내용은 약관과 상품설명서를 확인하시기 바라며, 보험안내자료(광고, 선전물)로의 사용을 엄격히 금지합니다.

# 09. 삼성화재

## 암노심 질환 병원동행 서비스

삼성화재

[판매자 교육용] 전락영업기획파트 제 25-87호 (25.05.29~26.05.28)

**33치로비**

암노심 질환 병원동행 서비스

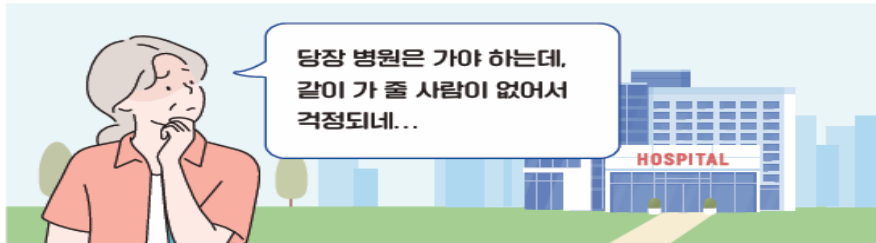

### 1 병원동행 서비스란?



보장어카운트 상품의 「33치로비」 가입 피보험자를 대상으로  
납입면제 사유 또는 납입면제 사유 의심조건이 발생한 고객 중  
병원 방문 시 보호자가 필요한 고객을 위해 **전문 동행매니저가**  
**병원 방문 과정을 책임지고 도와드리는 서비스**입니다

### 2 서비스 개시 요건은 어떻게 되나요?

- 1층 암(기타피부암 및 갑상선암 제외), 뇌종양, 급성심근경색증 진단 또는 뇌혈관질환, 허혈성심장질환 수술
- 2층 암(기타피부암 및 갑상선암 제외), 뇌종양, 급성심근경색증 진단

위 납입면제 사유에 해당하는 상병에 대한 **진단확정(수술)**이 되거나  
**병·의원 진료 또는 건강검진시 의심소견**을 받고 서비스를 신청하면 개시됩니다

※ 본 자료는 판매자 교육용으로 온라인 매체(SNS 등) 게재 포함, 고객 설명, 광고 자료로 활용 행위는 법으로 금지됩니다.

[판매자 교육용] 전락영업기획파트 제 25-87호 (25.05.29~26.05.28)

### 3 서비스 운영 기한은 어떻게 되나요?

최초 서비스 개시일로부터 **최대 10년간 이용 가능**합니다  
(단, 가입일로부터 30년 이내)

### 4 서비스 내용은 어떻게 되나요?

#### 1 Door to Door 원스톱 병원동행



- 병원이동 동행
- 진료 동행 및 기록
- 약 처방 수령 및 귀가동행
- ※ 동행 교통비 고객부담



- 병원에서 만나 진료과정 및 행정업무 대행
- 질환 정보 및 검사결과 해석 제공

#### 3 병원/명의 안내 및 진료예약 대행



- 질환에 따른 병원/명의 안내
- 상급종합/종합병원 진료 예약
- ※ 일반 예약 대비 소요시간 50% ↓

#### 1~2 공통

- ✓ **대리 신청**  
자녀/설계사 등을 통한 서비스 대리 신청 가능
- ✓ **위치 알림**  
병원동행 시작부터 종료시까지 위치 알림 전송
- ✓ **동행리프트**  
진료 내용 및 주의사항 등 동행내용 요약 제공

\* ①~② 합산 20회 제공 (단, ①은 4시간 기준 1회, ②는 4시간 기준 3회 차감) ③ 횡수제한 없음

### 5 이용절차가 궁금해요!



※ 본 자료는 판매자 교육용으로 온라인 매체(SNS 등) 게재 포함, 고객 설명, 광고 자료로 활용 행위는 법으로 금지됩니다.

# 09. 삼성화재

## 경찰공무원 전용 플랜

[판매자 교육용] 전략영업기획파트 제 25-87호 (25.05.29~26.05.28)

### 삼성화재 \* 호국보훈의 달 기념, `25.6~8월 3개월 한정 운영 경찰공무원 전용 플랜 출시

국민을 위해 헌신하는 경찰, 삼성화재가 든든히 지켜드립니다.

탐재상품 : 마이헬스파트너 (1/3/4종)

\* 상품 내 전용 플랜 선택 & 경찰 직업 고지 필수



14만 경찰을 위한 특별한 2가지 **넓다! 크다!**

**넓다** ➡ 3%부터 보장하는 업무 중 상해후유장해  
경증부터 보장하는 업무 중 통합상해진단비

**크다** ➡ 경찰 고객 특별한도 운영(업무 중 상해담보 限)

업무 중  
상해 기준      상해사망 10억, 후유장해(3%~100%) 최대 2억, 임월일당 5만  
통합상해진단비(경증 5만 / 중증 30만 / 중증 500만)

#### 경찰 전용 플랜 보험료 예시

\* 마이헬스파트너 3종(무해지), 20년 남 100세 만가, 40세 남자 2급 기준

\* 단위: 만원

담보	기본형	보장형	고급형
신업무 중 상해후유장해 (3~100%)	5,000	7,000	10,000
신업무 중 상해 임월일당	3	5	5
신업무 중 통합상해진단비 (경증/중증/중증)	5/30/500	5/30/500	5/30/500
업무 중 상해 사망	10,000	30,000	70,000
업무 중 상해후유장해(80%)	10,000	20,000	30,000
업무 중 과실치사상 벌금		2,000	
업무 중 과실치사상 변호사 비용		2,000	
일반 상해 사망	1,000	3,000	5,000
보험료	2만원	3만원	5만원

※ 본 자료는 판매자 교육용으로 온라인 매체(SNS 등) 게재 포함, 고객 설명, 광고 자료로 활용 행위는 법으로 금지됩니다.

19

## 중입자 1억 플랜

[판매자 교육용] 전략영업기획파트 제 25-87호 (25.05.29~26.05.28)

33치료비

추천 플랜 - 중입자 1억 플랜

중입자 치료비

**5천만**

방사선 치료비

**5천만**

#### 화법 한 꼭지



최근 암 치료에서 **중입자치료**가 주목받고 있습니다. 부작용이 적고, 회복도 빠르다는 장점이 있어 앞으로가 더욱 기대되는 **차세대 항암 치료**입니다.  
하지만 **문제는 비용**입니다. 중입자치료는 비급여로 적용되며 1회 치료에 수천만원이 드는 경우도 적지 않습니다. 환자 입장에서는 '좋다는 걸 알면서도, 포기할 수 밖에 없는 치료'가 되기 쉽죠.

담 보 명	가 입 금 액
항암 중입자방사선 치료비 (중입자 치료시 가입금액 최초 1회 지급)	<b>5천만</b>
항암 방사선 치료비 (중입자 포함 방사선 치료시 가입금액 최초 1회 지급)	<b>5천만</b>
3655 새로고침 100세, 무해지 납입면제형, 20년 남 90세만가	
<p>간편 40세 남성</p> <p><b>31,003원</b></p>	<p>간편 40세 여성</p> <p><b>20,294원</b></p>

※ 본 자료는 판매자 교육용으로 온라인 매체(SNS 등) 게재 포함, 고객 설명, 광고 자료로 활용 행위는 법으로 금지됩니다.

13

# 09. 삼성화재

## ■ 삼성화재 6월 판매포인트

1. 암보장에 진심인 삼성화재 - 암 특정치료 패키지 출시
2. 암주요치료비 만기까지 보장, 1년에 3번 치료비 각각 보장, 경계성 종양/제자리암도 보장
3. 암 검사 방법 보장
  - 특정 영상 검사비 (MRI, PET, CT, 초음파) 30만원 지급
  - 특정 NGS 유전자 패널 검사비 100만원 지급
4. 뇌심주요치료비 만기까지 보장, 1년에 3번 치료비 각각 보장
5. 암/뇌/심 질환 병원 동행서비스
6. 6월 호국 보훈의 달 기념 - 경찰공무원 전용 플랜 출시

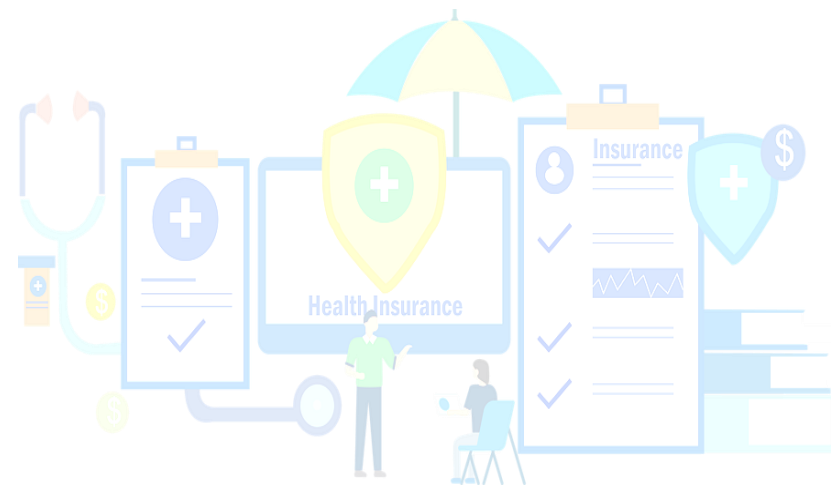



# 10. NH농협손해보험

## 농협손해보험 6월 영업전략 / 암진단 X 암주요치료비 플랜



### 농협손해보험 6월 압도적 포인트<sup>3</sup>

**보험료 경쟁력 & 더할알인**

**고향사랑 기부제**  
참여의사만 표시해도  
매월 보험료의 5% 할인

**고액보험료 할인**  
보장보험료 5만원  
초과분의 10% 할인

EX. 보장보험료 월납 10만원 → 실납입보험료 9만원  
**무려~240만원 절약**(20년납기준)  
더할알인 해당상품: 건강할때굿플러스, 헤아림3.10.10

**NEW 6월 신규 암보장**

- 항암방사선중입자치료비 (해인포항)
- 하이클래스 암주요치료비
- 암주요치료비(상급플러스)

**암주요치료비**

- 10년 최대20회보장
- 호르몬치료 포함
- 유사암주요치료비

**특정순환계 보장**

- 고혈압, 당뇨, 고지혈 포함
- 총52개질환
- 2대주요치료 27개질환

**보험금 지급**

**민원건수 가장 적다 (25.1분기 기준)**  
출처: 손보협회 공시정보 실손환매손보사 기준



2 **헤아림** ※ 본 자료는 교육용이므로 고객에게 제시, 교부목적으로 사용할 수 없습니다.  
※ 본 자료는 농협손해보험의 지적 재산으로 저작권의 보호를 받고 있으며, 무단 전재 및 복제를 금합니다.

준법심의필 | 202505085  
제자 | 전라북도농협부 GA사업팀 **전라남도교육청/농협교육**



### 플랜제안\_암진단X암주치 플랜



### 암주요치료 통계

암수술 로봇수술 예시

항암제(비)	대장암	자궁내막암	폐암
약 600	약 700	약 600	약 800
-1,400만원	-1,400만원	-1,500만원	-1,100만원
수술부위 난이도에 따라 500만~1,600만원			

항암약물치료: '티센트릭' 면역항암제 예시

암 부위	폐, 간, 유방암
치료 원리	우리몸의 면역세포를 활성화시켜서 암을 치료함 1회 투여시 약220만원 X3주마다 4~6주기 투약
치료 비용	약 2,600만~ 4,000만원 (220만원X3주X4~6주기)

### 암진단+암주요치료비

**NEW!** 항암방사선중입자치료비  
하이클래스암주요치료비  
암주요치료비(상급플러스)

담보명	가입금액
일반상해사망	1억
일반상해우유장애 80%이상	1천만
일반상해우유장애 80%미만	1천만
보험료납입면제대상	10만
암진단비(유사암제외)	2천만
유사암진단비	400만
암주요치료비(유사암제외)(암수술치료)(진단후 10년)	2천만
암주요치료비(유사암제외)(암복강창치료)(진단후 10년)	2천만
유사암주요치료비(암수술치료)(진단후 10년)	400만
유사암주요치료비(암복강창치료)(진단후 10년)	400만

● 비급여+급여 모두 보장. 모든병원 보장		
● 주요치료비 → 호르몬치료 포함!		
● 유사암주요치료비 → 기, 갑, 경, 제 모두매달!		
진단시점~1년	매년	매년
진단비 2천만		
암치료시 최대 4억		
최대 4천만	최대 4천만	최대 4천만

구분	30세		40세		50세		비고
합계보험료	남	여	남	여	남	여	
실납입보험료	49,803	33,955	66,697	41,510	91,626	46,379	
할인	47,311	32,258	61,694	39,435	82,882	44,060	
총합인보험료 (20년 납계)	2,492	1,697	5,003	2,075	8,744	2,319	고향사랑기부 + 고액보험료 할인적용 (5만초과분)
	589,080	407,280	1,200,720	498,000	2,098,560	556,560	

※건강할때 굿플러스(무해지/남녀) 20년납90세 [단위:원]

6 **헤아림** ※ 본 자료는 교육용이므로 고객에게 제시, 교부목적으로 사용할 수 없습니다.  
※ 본 자료는 농협손해보험의 지적 재산으로 저작권의 보호를 받고 있으며, 무단 전재 및 복제를 금합니다.

준법심의필 | 202505085  
제자 | 전라북도농협부 GA사업팀 **전라남도교육청/농협교육**

# 10. NH농협손해보험

## ■ NH농협손해보험 6월 판매포인트

1. 고향사랑기부제 참여의사 표시하면 5% 보험료 할인
2. 보장 보험료 5만원이상 추가 10% 할인
3. 암 주요치료비 10년간 20회 지급 / 호르몬 치료 보장 /
4. 유사암 주요치료비 보장 범위에 경계성 종양, 제자리암 추가

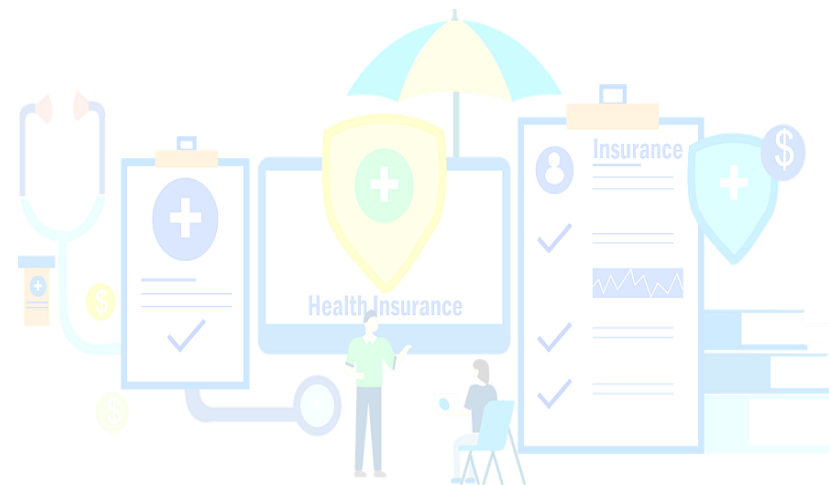

# 행복한 6월 보내세요



감사합니다.

행복한 6월 보내세요~

파이팅 하세요~

