

[2025년 04월]

이달의 보험사별 판매전략_손해보험 [소식지 정리]

강사 : 이 상 훈



본 과정은 영업상담을 위한 정보제공을 목적으로 제작되었으며, 완전성을 보장하지 않습니다.
강의 자료는 고객에게 배포될 수 없으며, 실제 상담 시에는 반드시 해당분야 전문가의 도움이나
판매보험사의 약관 및 상품설명서를 확인하시기 바랍니다.



보험사별 변경사항

■ 신상품

[2025년 3월 31일기준, 보험사별 소식지 및 인수기준 확인]

구분	내용
 Heungkuk 흥국화재	1. 오건강 0550(The건강한 0550 종합보험) - 저연령 5.10.10, 5세 ~ 50세까지 가능, 건강고지 할인 + 부모/자녀 동시가입 할인+무사고 할인 - 납입면제 암(유사암제외), 뇌/허진단, 50%장해, 양성뇌종양, 갑상선암수술, 순환계주요치료 - 무감액 (암, 2대진단비등), 납기 후 2대 담보
 DB손해보험	1. 더보장 LTC 간병(가칭): 세만기, 무해지 - 만기까지 보장가능한 인지지원등급 주야간보호지원 + 장기요양등급 1-5등급 주야간보호지원 - 방문요양/재가급여/시설급여 추가, 주야간보호 + 복지용구 + 재가급여 합산 1백 2. 멘털케어 : 세만기, 연만기 - 정신질환 진단비 1,000만원(우울증, ADHA, 조현병 등 등급별 차등), 종합/간편/자녀보험도 담보 탑재 - 업계최초 : 정신질환 입원일당 10만원 (年 20일 한도), 중증 정신질환 통원일당 5만원(年 12회)
 한화손해보험	1. 한화 3N5 더간편 건강보험 - N년 내 당일 입퇴원 無고지: 알릴사항 2번 N년 내 “2일 이상” 입원 및 수술 - 고혈압/당뇨 추가고지로 보험료 인하: 고혈압 및 당뇨 추가고지 시 최대 17.6% 인하(1형(355간편고지) 대비) - 355간편플랜: 5년 내 암만 아니면 인수 가능(플랜인수기준 충족 시, 3개월 내 의료행위 고지)

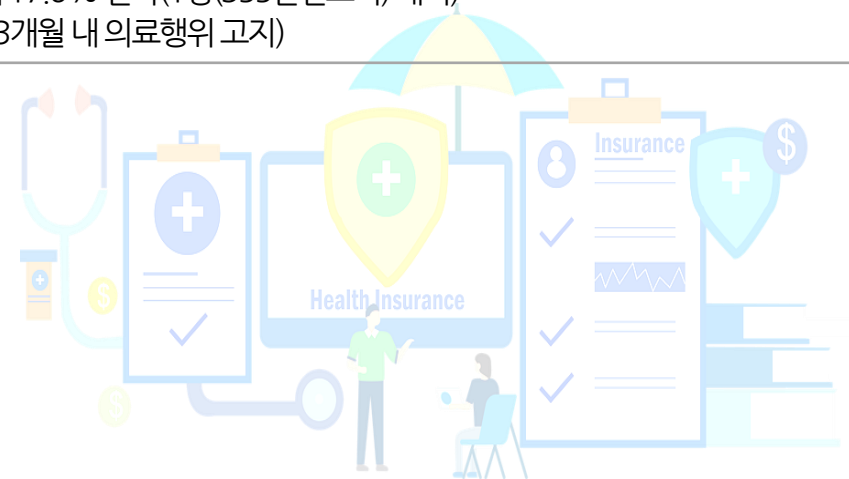

보험사별 변경사항

■ 변경사항

[2025년 3월 31일기준, 보험사별 소식지 및 인수기준 확인]

구분	내용
meritz 메리츠화재	1. 암 주요치료비 개정: 통합암주요치료비 ▶ 1차, 2차 원발암 보장 - 일반암 → 통합암(5개 그룹) 주요치료비, 일반형(年 1회, 10년간, 최대 2,000만원, 10억)20% 체증형(年 1회, 10년간, 최대 2,000만원, 17억) - 상급종합병원 통합암 주요치료비(상급종합, 국립암) : 일반형, 체증형 20% - 비급여 암주요치료비 2,000만원 (年 1회, 10년. 2억), 비급여 항암약물치료비 3,000만원 (年 1회, 10년, 3억) ; 암수술, 항암방사선, 항암약물 - 대상: 어린이, 성인, 간편, 또또암 전상품 탑재
* KB 손해보험	1. 암주요치료비 신담보 - 상급종합 암 주요치료비(국립암센터 포함), 종합병원 암 주요치료비 - 비급여 암 주요치료비(진단 후 10년), 비급여 암 항암약물치료비(진단 후 10년) 2. 3대 후유장애 신담보: 3대질병 최고의 보장플랜 - 암 후유장애(3~100%)(기,갑포함), 신특정순환계(3~100%) 후유장애 출시 + 3대주요치료비 3. 기타신담보 - 간암(전이암 포함) 간동맥화학(방사선) 색전술치료비, 간부전진단비, 3D프린팅 두개성형수술비, 자궁근종 및 자궁선근종 등 4. 운전자보험: 자동차 사고 변호사선임비용 III 업셀링용: 가입대상 ▶ 변호사선임비용 500 ~ 2,000만원 기가입자용
Heungkuk 흥국화재	1. 든든한 3N5 간편건강보험 - 고지유형 라인업 : 305, 315, 325, 335, 345, 355 / 무사고 전환 할인 가능 - 가입나이 변경 : 20~90세 2. 순환계 주요치료비 담보 출시 - 65세 : 2천, 10년, 건강체/유병자 동일한도, 순환계 + 뇌/허 or 순환계(뇌/허 제외, 업셀링용) - 치료방법 : 2대 주요치료(수술, 혈전용해, 중환자실) + 특정급여치료 / 바로보장 가능 3. 순환계 진단비 출시 - 순환계 진단비 : 오건강 0550(The건강한 0550 종합보험 ~40세까지 500만원, 건강체 / 유병자 ~60세까지 300만원

보험사별 변경사항

■ 변경사항

[2025년 3월 31일기준, 보험사별 소식지 및 인수기준 확인]



구분	내용
let:	<p>1. 상급종합병원 암주요치료비 출시 - 상급병원 암주요치료비 3,000만원(年 각 1회, 10년) : 수술 / 암특정치료 ▶ 국립암센터, 원자력 병원 - 암주요치료비 합산 4,000만원 가입 가능 : 암주요치료비 2,000(3,000)만원 + 상급병원암주요치료비 2,000(1,000)만원</p> <p>2. 상급종합병원 2대주요치료비 - 新 2대주치 : 중환자실치료비 + 수술/혈전용해치료비 각 1회, 최대 2,000만원 - 新 상급병원 2대주치 : 중환자실치료비 + 수술/혈전용해치료비 각 1회, 최대 1,000만원 - 新 2대주치 합산 3,000만원 가입 가능</p> <p>3. 수술비 담보 개정 - 질병 입원/통원 수술비 담보 탑재, 2대질병(요실금, 치핵) 입원/통원 수술비 : 40만원, 업계누적 150만원 - 경증질병 제외 : 질병 · 상해 입원/통원 수술비(경증제외, 특정4대질병, 종합병원, 상급종합병원) - 생보형 종수술비 탑재 : 매수술시 보장, 요실금, 치핵, 제왕절개 등 보장</p> <p>4. 운전자보험 : 신담보 자동차 급발진사고 변호사 선임비용 1,000만원 가입 가능</p> <p>5. 가족일상배상책임보험 최대 3억 가입 가능 : 대인 / 대물 / 누수 각 1억</p>
H 현대해상	<p>1. 상급종합 시리즈(3대질환) : 상급종합(국립암센터포함) 수술/치료, 상급종합 심뇌혈관질환수술 : 기존 수술/치료 대비 30% 절감</p> <p>2. (상급/일반) 치료당, 진단후10년 : 약물/방사선/표적항암/세기조절 - (일반) 기존 치료당 대비 50% 절감, (상급) 기존 치료당 대비 70% 절감</p> <p>3. 하이클래스 암주요치료비 : 일반/상급(국립암센터 포함) : 전액본인부담급여, 비급여 보장 - (일반) 기존 암주치 대비 70% 절감, (상급) 기존 암주치 대비 80% 절감</p> <p>4. 심뇌혈관주요치료 : 전기간 / 연3회 / 기왕력보장 / 감액기준 - 평생 먹는 약제비까지 보장(항응고/항혈소판) : 新심뇌혈관주요약제치료비(급여)</p> <p>5. 간편보험라인업 강화 - 내삶엔(3N) 3.6.6.6~3.9.9.9 신설 - 입원 / 수술 0~10년 쉼 라인 완성 : 3.0.5(0년), 내삶엔(1~9년), 3.10.10(10년)</p>



보험사별 변경사항

■ 변경사항

[2025년 3월 31일기준, 보험사별 소식지 및 인수기준 확인]

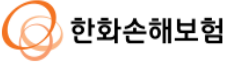
구분	내용
 하나손해보험	1. 질병수술비 개정 - 경증질환제외 All Risk 40만원, 경증+백/대제외 100만원, 경증제외 종합 40/상급 150만원 2. 하나 더넥스트 치매간병보험 - 무해약환급형 출시 - 치매간병인사용일당(1~180일) 요양제외 10만원 / 요양 3, 치매입원일당(1~180일) 2만원
 DB손해보험	1. 암주요치료비 신담보 - 암주요치료비(상급종합병원플러스) : 상급종합, 국립암센터, 서울원자력병원 - 하이클래스 비급여 암주요치료비 / 항암약물치료비 2,000만원 / 3,000만원(10년) 출시 2. 상품 플랜 추가 - 초경증간편 비납면 신설 : 납면대비 10% 저렴 - 건강고지 2종 & 초경증간편 : 일반해지 플랜 신설 3. 상해수술비 (경증제외) 담보 추가 4. 펫보험 : 반려동물 의료비 일한도 & 자기부담금 구간 신설
 삼성화재	1. 암 주요치료비 개정 : 상급종합병원 암 주요치료비 ▶ 국립암센터, 원자력 병원 추가 (선택 가능) 2. 암 신담보 : 특정 항구토제 치료비(급여, 연1회), 특정 암 합병증 및 항암부작용 약제 치료비(급여, 年 1회) 3. 간편보험 마이핏 1670 : 3.0.5 출시, 3.0.5부터 건강고지 10년까지 무사고 종전환 11번
 한화손해보험	1. 2대질병 주요치료비 출시 - 2대질병& 순환계수술/혈전용해치료/중환자실치료 2. 항암방사선 / 약물치료비 비급여 연간 1회한 담보 출시 : 비급여 및 전액본인부담급여 치료 대상 만기까지 매년 보장 3. 폐질환 관련 진단비 : 폐렴진단비 최대 250만 - 대상상품 : 그니처여성3.0 1,2 종 및 4종 고보장 올인원 플랜(~40세) 적용 / 이 외 상품 최대 150만원(10세 이하 20만) 4. 통합암진단비 강화 : 소화기관/대장, 호흡기관/폐 각각 보장 (초 상품) - 여성 최대 13회 / 남성 최대 10회 - 여성통합암진단비 주요 여성암 각각 보장 : 유방/자궁/난소/특정여성생식기관

보험사별 변경사항

■ 변경사항

[2025년 3월 31일기준, 보험사별 소식지 및 인수기준 확인]

구분	내용
	1. 더블할인적용 - 고향사랑기부제 5% + 고액보험료 5만원 초과분의 10% 할인, 건강할때 굿플러스 / 3.10.10 적용 2. 암주요치료비 보장 확대 - 암치료별 보장(암수술 / 항암치료 10년, 최대 20회), 유사암 보장 확대(기.갑.경.제) 3. 3대질병 3~100% 후유장해 신설 - 암후유장해, 2대질병후유장해



목 차

01. 메리츠화재	06 하나손해보험
02. KB손해보험	07. DB손해보험
03. 흥국화재	08. 한화손해보험
04. 롯데손해보험	09. 삼성화재
05. 현대해상	10. NH농협손해보험

※ 요약된 내용으로 보험사별 소식지를 꼭, 확인 하시기 바랍니다.

01. 메리츠화재

4월 신담보가 美쳤어~

신담보 업계 유일

받고 또 받는 **통합 암주요치료비**



5그룹별

각 연1회, 10년씩

통합 암	① 소액암	2억원
	② 소화기암	2억원
	③ 15대암	2억원
	④ 10대암	2억원
	⑤ 4대 고액암	2억원

상급종합 + 국립암센터

일반형 **10억**

체증형 **17억**

상급종합병원 + 국립암센터 통합암주요치료비그룹별 2천만 가입시 (연1회, 10년2회)

메리츠화재 생명공시실 판매예시일 2025년4월1일 확인기준

신담보

비급여 암주요+항암약물 5억 보장

비급여 치료비

일반암도

갑상선암도

기타피부암도

비급여
암주요
치료비

로봇암수술, 중입자

항암약물

2억

2천만X10년간

비급여
항암약물
치료비

· 엔허투주
· 이문셀엘씨주
· 키트루다
· 킬리아주 등

3억

3천만X10년간

※ 상가에서는 이해를 돕기위한 사례로 실 보험금 지급여부는 실제 상황에 따라 달라질 수 있습니다

이런 건 어떤가요?

할인전용플랜 3.4.3 간병인지원

60세 남: 4년 지난 부정맥 수술

4년 지난
입원, 수술력
고지 NO!

29,070원

37% 싸졌다!

18,280 원

이전에는
3.4.5

이제는

3.10.5 인수
(3.4.3간병인지원플랜)



343 간병인지원플랜, 20년납100세단기, 납입연제매적용형, 해지환급금미지급형, 기본계약 100만 포함
간병인지원일당(VII)(1~180일만) + 간병인지원일당(VIII)(181일이상요양, 정신, 간병병원제외) + 간병인 특정요양상환병일당(VII)(181일이상)(요양병원)

5년내 6대질환 묻지 않는 **간편 3.1보험**

자궁암, 위암 수술력! 암담보 체결

48세 여: 실제 사례

24년 3월: 선별 검사 입원

2023년: 자궁암 입원, 수술(3회)

2015년: 위암 입원, 수술

· 3월10일 실제 가입 담보

**통합암진단비
항암치료비
수술, 입원 등**



01. 메리츠화재

머리, 어깨, 무릎엔 메리츠

메리츠의 힘!!

통합간편(3.10.5)건강보험²⁵⁰⁴

가입 전 질병도 보장! 어.무.디

어깨(오십견), 무릎(관절), 디스크 플랜

디스크 재수술

60만원



질병수술비 10만 + 질병수술비(특정5대질병제외) 30만
+ 1~7종수술비(2종) 20만

무릎관절 재수술

100만원



질병수술비 10만 + 질병수술비(특정5대질병제외) 30만 +
1~7종수술비(3종) 30만 + 130대질병수술(관절염, 생식기) 30만

디스크 신경성형술

40만원



질병수술비 10만 + 질병수술비(특정5대질병제외) 30만

간병인 지원

365일 바로보장



간병인지원임원일당(1~180일한) + (181일이상)

30년납 90세만가, 납입연계미적용형, 해지환급금지형, 기본계약100만 포함

담 보 명	가입금액	담 보 명	가입금액
상해수술비	30만	1~7종 수술비	1종/2종 각 20만, 3종 30만, 4종 40만
질병수술비	10만		5종 80만, 6종 1백, 7종 3백만
질병수술비(특정5대제외)	30만		심장/뇌혈관/31대 각 3백만
간병인지원일당(VII)(1~180일한)	간병인 보내준 또는 일당	130대 질병 수술비	다빈도61대, 편도염 각 30만
간병인지원임원일당(VII) (181일이상)(요양, 정신, 한방병원제외)			관절염·생식기질환 각 30만
간병인지원 요양성특정질병임원 일당(VII)(181일 이상)(요양병원)			후각특정질환, 유방의 장애 각 30만
			다빈도29대, 백내장, 치핵 각 20만

50세 남 37,420원 여 46,660원

※ 67세까지는 이보험 원가(1만) 내에서 실보험료 지급여부는 66세 연령에 따라 달라질 수 있습니다.

간편3.1 건강보험²⁵⁰⁴

간편 3.1 체결 사례 1

위암, 자궁암수술

24년 3월: 특수 선별 검사 임원

2023년: 자궁암 임원, 수술(3차)

2022년: 자궁암 임원, 수술(1차, 2차)

2015년: 위암 18일 임원, 수술

증권번호: 6A***-3**



암진단, 치료비 58,090원 체결

· 25년 3월 10일 실제 체결 내역

48세, 여, 1급(전업주부), 20년납20년만가
납입만제정, 해약환급금지형, 기본계약 100만

담 보 명		가입금액	담 보 명		가입금액
통합암 진단비 (유사암 제외)	소액암	2천만	표적항암약물허가치료비(III)		2천만
	소화기암	2천만	특정면역항암약물허가치료비		1천만
	15대암	2천만	항암양성자방사선치료비		1천만
	10대암	2천만	다빈치로봇 암수술비	일반암	3백만
	4대 고액암	2천만		특정암	50만
유사암진단비(III)		3백만	5대질환 수술비(연1회)	관혈	5백만
전이암 진단비	림프절전이암	4백만		비관혈	250만
	특정 전이암	4백만	암수술비/유사암수술비		1백/2십
갑상선암 및 기타피부암의 전이암 (림프절등전이제외)진단비		3천만	암직접치료임원일당 <small>(요양병원제외, 1월이상)</small>		3만
			암 <small>요양병원</small> 임원일당(II) <small>(1~90일한)</small>		2만

※ 67세까지는 이보험 원가(1만) 내에서 실보험료 지급여부는 66세 연령에 따라 달라질 수 있습니다.

본 자료는 FP교육용 요약자료로 고객에게 교부 / 배포할 수 없고, 정확한 내용은 약관과 상품설명서를 확인하시기 바라며, 보험안내자료(광고, 선전물)로의 사용을 엄격히 금지합니다.

01. 메리츠화재

■ 메리츠화재 4월 판매포인트

1. 신담보 출시

- 통합 암주요치료비: 5그룹별 보장
; 일반형 최대 10억(2천만가입시, 연1회, 10년간)
; 20% 체증형 최대 17억(2천만가입시, 연1회, 10년간)
- 비급여 주요치료비: 전액본인부담금도 지급
; 비급여 암주요치료비 최대 2억(2천만가입시, 연1회, 10년간)
; 비급여 항암약물치료비 최대 3억(3천만가입시, 연1회, 10년간)
- 어린이, 성인, 간편, 또또암 등 전상품 탑재

2. The 건강한 5.10.5보험:

- 연계조건 없는 암주요치료비, 면책/감액없는 바로보장, 1~5종수술비가입 전 질병보장

3. 통합간편(3.10.5)건강보험: 인기 플랜 BEST 3

- 어무디 플랜, 바로보장플랜, 암,간플랜

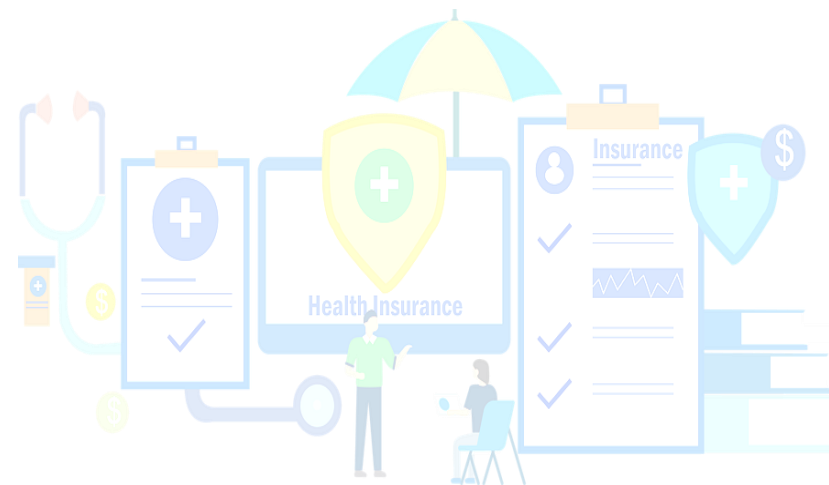

02. KB손해보험

암치료비의 새로운 바람~

진단 ▶ 치료 ▶ 후유장해

암주요치료비 Grand Slam!



신규출시
상급종합
암주요치료비
'국립암센터포함'



신규출시
종합
암주요치료비
상급제외



신규출시
하이/LEVEL/비급여
암주요치료비
비급여항암약물

기존 암주요치료비 대비 가격수준!

상급종합

67%

종합

37%

비급여

13%

오텐텐
50세/남성

비급여 암주요치료비 1천만원 보험료

3,340원!

KB 손해보험

암 **가.감 포함**

[3~100%]

후유장해

O.P.E.N!





암 진단
받으면..

그동안은...
진단비,항암,수술비 등
치료보장

NEW
4월부터는!
암치료후 남은
암후유장해
까지!

최대가입금액

5천

24,250

기존
질병후유장해

80%저렴!

4,810원
NEW
암후유장해

50세 남자 1천만원



보상예시

암후유장해
(가.감 포함)
3~100%

암후유장해 5천만원 가입시

☑ 위 전절제 50% **2,500만원!**

☑ 난소 양쪽제거 50% **2,500만원!**

(※ 예방적 수술은 장해평가대상이 아님)

02. KB손해보험

뇌/심? 순환계질환 후유장해

신특정 (3~100%)
순환계질환 후유장해 출시!

뇌졸중 치료 결과 [출처: 뇌졸중 팩트시트2024]
38.8%
장애상태로 퇴원

최소 6개월~1년 '재활치료 필요'

NEW 4월부터는/ 뇌/심치료후 남은 후유장해 까지!

뇌/심 진단 받으면.. 그동안은... 진단비,혈전용해,수술비 등 **치료보장** & **후유장해**

오텐텐 50세/남성 순환계질환후유장해 1천만원 보험료 **2,675원!** 최대가액금액 3천만원

- 신특정순환계질환으로 보장범위가 가장 넓습니다!
- 기존 질병후유장해진단비 대비 11% 가격수준으로 매우 저렴합니다!
- 2대(뇌/심)주요치료비와 후유장해진단비 Set Plan으로 치료부터 장해까지 준비하세요!

KB손해보험으로 미리미리~

간 Liver **알고 계셨나요?**
간암은 대부분 수술을 하지 않는다?
[O , X]
간경변등 간기능 저하로 수술가능 간암환자는 15~20% 정도!
[출처:고려대학교의료원]

업계최초 출시!
NEW 간암 간동맥 화학 색전술 (연간 1회)
NEW 간암 간동맥 방사선 색전술 (연간 1회)

간 Package 플랜
4월출시
암주요치료비 + 간암 간동맥 화학/방사선 색전술 + 4월출시
간부전진단비 (오텐텐,금텐텐 탑재)

02. KB손해보험

■ KB손해보험 4월 판매포인트

1. 신담보 출시

- 암주요치료비: 상급종합암주요치료비, 종합암주요치료비 상급대비 보험료 약 50% 저렴, 비급여 암주요치료비 출시
- 암후유장해/신특정순환계후유장해: 3대 후유장해 + 3대 치료비 컨셉 최강

2. 유병자 3.10.10/3.N.5

- 완벽한 2대 주요치료비 2,000만원, 신순환계치료비 최대 2,000만원, 합산 최대 3,000만원
- 간병인사용일당 20만원, 근골격계 15만원 인수 연장

3. 금텐텐 수술비플랜 최대 보장

- 대장용종 최대 230만원 플랜, 질병수술비 150만원 플랜, 체증형 수술비 플랜

4. 운전자보험: 비용담보 ▶ 리모델링 (교사처, 변호사선임, 자동차사고벌금)

5. 펫보험

- 백내장/녹내장특정재활치료: 업계 유일 보상
- 반려동물장례비용 배타적사용권 획득



03. 흥국화재

5.10.10인데, 50세까지 가입 가능한 오, 건강!

4월 1일 업계 최고의 **5.10.10** 신상품 전격 출시~!

흥국화재 오!건강(0550)
The건강한 0550 종합보험

5세부터 50세까지 주목!

흥국화재에선 **50세까지 무감액+할인!**

업계 유일 **납입면제** 전격 탑재!

— **업계최대 예외질환 886개 운영! 인수까지 완벽!** —

가입 연령 5~50세	건강체 할인 가입 전 건강고지 할인 더블 + 할인 가입 후 무사고 전환 할인	납입면제 업계유일 감상선암수술 순환계 주요치료 <small>이 외 납입면제 사유 ▼ ① 50%이상 절형/상해후유장애 ② 암(유·무관) 전단 ③ 뇌혈관/폐질환성심질환 전단 ④ 양성/악성양전단</small>
無감액 담보 암전단비, 2대전단비 등 핵심 담보들 감액조건 無	납기후 2배 질병수술비, 2대 전단비, 순환계 수술비 등 납기후 가입금액 ×2	부모-자녀 할인 5세 이상 자녀 동시가입 시 5% 할인 <small>※ 부모 2% + 자녀 3%</small>

업계 최강 **저연령 5.10.10** 신상품~!

흥국화재 오!건강(0550)
The건강한 0550 종합보험

핵심 포인트 1 타사는 40세까지만 MZ 5.10.10으로 가입 가능?!
흥국화재 더건강0550은 50세까지 가입 가능~!

핵심 포인트 2 업계 최초, 업계 유일, 업계 최강 납입면제 조건!
감상선암수술 OR 순환계 주요치료 시 납입면제~!

핵심 포인트 3 5.10.10상품이니까 할인 가능! 핵심담보 무감액 가능!
건강할수록 더 할인 + 무감액 담보로 가입 진행~!

탑재 담보&한도까지 완벽!

가입 담보		40세 이하 (만원)	50세 이하 (만원)
주요 치료	암 주요치료비 항암치료는 보장!	3,000	3,000
	상급종합병원 암 주요치료비 국립암센터 & 원자력병원 포함	2,000	2,000
	2대 주요치료비	2,000	2,000
	순환계질환 주요치료비 (특정제외) NEW	2,000	2,000
2대 전단	뇌혈관질환전단비	5,000	2,000
	허혈성심질환전단비	3,000	2,000
	납기후 2배 대표 담보를 이외 담보도	납기후	납기후
	뇌혈관질환전단비 납기후 2배	2,000	4,000
수술	허혈성심질환전단비 납기후 2배	2,000	4,000
	질병수술비 (All-risk) 납기후 2배	20	40
	질병수술비 (6대제외 II) 납기후 2배	20	40
		20	40

※ 각 연령대를 최대가입한도 기재

03. 흥국화재

흥국화재가 있어 든든하게, 간편하게 가입~

유병자 전상품 전격 업그레이드 완료~!

흥국
화재

든든한 3N5 간편

30.5 ~ 35.5 완벽 라인업 구비 완료! 초경험증 3.10.5까지!

1

기존보다 확대된 가입연령 적용 완료~! 고연령자도 흥국화재로 웰컴!

가입연령 확대! 20~90세!

가입연령 파격확대~!

기존 가입연령
20~85세



변경 가입연령
20~90세



2

일반적인 35.5, 33.5, 32.5 말고.. 더 세분화한 고지로 가입을 원한다면!

3.0.5부터 3.5.5까지 완벽한 라인업!



N년내 입원/수술 고지를 더욱 **세분화**했습니다~! 완벽한 라인업으로 업그레이드!

간편! **NEW** 3.0.5 간편! **NEW** 3.1.5 간편! **NEW** 3.2.5 간편! 3.3.5 간편! **NEW** 3.4.5 간편! 3.5.5 초초경험증 **3.10.5**

3

병력 때문에 유병자 상품으로 가입했는데.. 보험료가 부담되신다구요?

걱정NO! 매년 무사고 전환 할인 OK!

보험료
걱정은
뚝!

3.0.5부터 3.5.5까지 매년 **무사고 전환 할인**까지 가능~! 일단 가입 진행 GO~!

간편! **3.0.5** 가입 후 +1년 3.1.5 보험료 가입 후 +2년 3.2.5 보험료 가입 후 +3년 3.3.5 보험료 가입 후 +4년 3.4.5 보험료 가입 후 +5년 3.5.5 보험료 간편! **3.5.5**

유병자 상품 갖-벽하게 업그레이드 완료!

흥국
화재

든든한 3N5 간편

탄탄한
유병자 라인업

3.0.5부터 3.5.5까지
ALL 탑재~!

무사고 전환
할인제도 탑재

가입 후
입원/수술이 없었다면?
매년 무사고 전환 할인

업계 최강
책임담보 탑재

진단비, 주유치료비,
순환계수술비 등
+ 바로보장 플랜까지!

※ 3.10.5, 3.5.5 외 가입 시

※ 바로보장 플랜 : 3.10.5, 3.5.5 상품내 탑재

든든한 유병자 추천 플랜

가입 담보(만원)			
암	암 주유치료비	항암치료비 보장	일반암 1,000
	유사암 (71/갑/경/계)		200
	상급종합병원 암 주유치료비	국립암센터 & 암지역병실 포함	일반암 2,000
순환계	순환계질환 진단비 (특정일병제외)	기타부정맥(149) 포함	일반암 400
	순환계질환 주유치료비 (특정일병제외)	기타부정맥(149) 포함	유사암 (71/갑/경/계) 300
	특정순환계질환 수술비	기타부정맥(149) 포함	유사암 (71/갑/경/계) 2,000
	관혈	인까지	1,000
수술	비관혈	회당 보장	500
	필병수술비	ALL-Risk	40

유병자 상품 가입시 무사고 전환 케이스



3.0.5 보험료로
가입하신 고객님의

매년 무사고 전환 할인으로
“보험료 절감 효과!”



3.5.5 보험료로
최종 전환 가능!

03. 흥국화재

■ 흥국화재 4월 판매포인트

1. 신상품 더건강 0550: 저연령 5.10.10 신상품! 무려 50세까지 가입 가능

- 업계유일 납입면제 조건: 갑강선암수술/순환계 주요치료
- 최강 할인: 가입 전 건강고지할인 + 가입 시 부모/자녀 할인 + 가입 후 무사고할인
- ; 부모/자녀 할인 : 가입시점 5세 이상의 자녀가 있는 경우 보험료 2% 할인
- ; 부모 할인 시 등록된 5세 이상의 자녀가 피보험자로 신규 등록하는 경우 보험료 3% 할인(최대 2명)

2. 순환계보장: 부정맥 포함

- 순환계 주요치료비, 순환계진단: 바로보장

3. 암주요치료비: 상급종합병원 암주요치료비 보장 업그레이드

- 상급암주요치료비: 국립암센터 & 원자력병원
- 상급암주요치료비, 암주요치료비: 바로보장

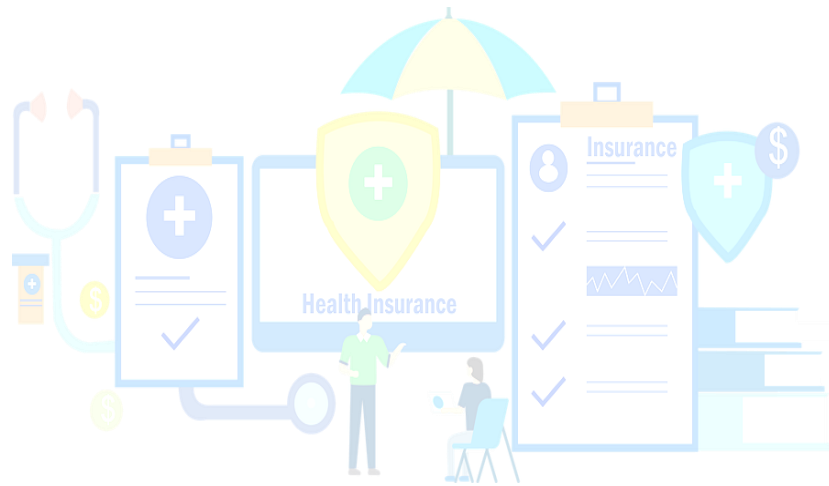

04. 롯데손해보험

1년에 4번 받는 암주치

연간 4번 받는 암·주·치 플랜

병원 걱정 No! 보험료 걱정 No!



(기존) 암·주·치

모든 병원

(의료법에서 규정한 병원)

연간 최대 2회 지급 : 수술/암 특정 치료



(상급병원) 암·주·치

상급종합병원

(보건복지부에서 지정한 상급종합병원)

연간 최대 2회 지급 : 수술/암 특정 치료

*더 끌림/20년납. 100세만기/납입면제형/1급/40세 여성 기준

담보명	가입금액
(기존) 일반 암 주요 치료비	3,000만원
(기존) 유사암 주요 치료비	600만원



담보명	가입금액
(기존) 일반 암 주요 치료비	1,000만원
(기존) 유사암 주요 치료비	200만원
(상급병원) 일반 암 주요 치료비	2,000만원
(상급병원) 유사암 주요 치료비	400만원

NEW

→ 101,616원



→ 78,424원



병원 보장범위도 걱정되고, 보험료도 걱정된다면?

(기존) 암 주요 치료비



(상급병원) 암 주요 치료비

암주치의 장점을 그대로~

新 2대·주·치 대비 45% 더 저렴

상급병원 2대 주요 치료비



新 2대·주·치

모든 병원

(의료법에서 규정한 병원)

[연간 최대 2회]



(상급병원)
2대·주·치

상급종합 병원

(보건복지부에서 지정한 상급종합병원)

[연간 최대 2회]



연간
2번 받는!

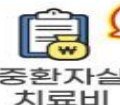

중환자실
치료비

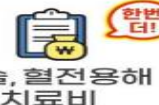

수술, 혈전용해
치료비

*더 끌림/20년납. 100세만기/납입면제형/1급/40세/남성 기준

담보명	가입금액
新 2대 주요 치료비	2,000만원



담보명	가입금액
新 2대 주요 치료비	1,000만원
(상급병원) 2대 주요 치료비	1,000만원

NEW

→ 22,020원



→ 16,010원



04. 롯데손해보험

의견을 적극 반영했습니다!!

대인, 대물, 누수를 각 1억 씩?

수술비 담보개정

보장은 넓히고, 설계는 자유롭게!



◆ 질병수술비(All-Risk) 담보분리

(기존)
질병
수술비



질병
입원/통원
수술비



질병
입원/통원
수술비
(특정, 경증 제외)



요실금·치핵
입원/통원
수술비

NEW

◆ 질병.상해 1~5종수술비 개정

구분	(기존) 1~5종 수술비	(개정) 1~5종 수술비
보장내용	수술당 1회 지급	매회 지급
보장범위	한정	요실금, 치핵, 제왕절개 등 확대

NEW

◆ 질병.상해 종합병원, 상급종합병원 경증제외 수술비 신설



· 경증상해: 치아파절(S02.5), 치아탈구(S03.2)
· 경증질병: 맥립종(H00), 결막염(H10), 외이염(H60), 귀통증(H92),
바이러스결막염(B30), 티눈(L84)

NEW

경증제외수술비 - 모든병원, 종합병원, 상급종합병원

가족일상생활 배상책임 3억

(대인/대물/누수사고 각 1억)

탑재
상품

도담도담/토닥토닥/1540(10플러스)/더 골림(포맨/포우먼)
4060(10플러스)/더 채움/종합건강/운전자보험/간편3.N.5
간편3.10.10

(기존) 가족일상생활 배상책임

1 사고당 각각

대인: **최대 1억**
대물(누수): **보상**
대물(누수 외): **보상**

* 자기부담금 (담보 선택에 따라 상이)
1) 대인/대물 20만(누수 외)/대물 50만(누수)
2) 대인 50만/대물 50만

(NEW) 가족일상생활 배상책임

1 사고당 각각

대인: 1억 **최대 3억**
대물(누수): 1억 **보상**
대물(누수 외): 1억 **보상**

* 자기부담금 (단일 운영)
대인/대물 20만(누수 외)/대물 50만(누수)

보상
예시

우리 집(아파트) 화재로 인하여 주변 10세대
화재 피해 발생으로 인하여 배상해야 할 금액
(대인:1억, 대물:1억) 발생 시



타사 가.배.책

최대 1억 보상

롯데 가.배.책

최대 2억 보상



04. 롯데손해보험

■ 롯데손해보험 4월 판매포인트

1. 암 주요치료비

- 新 암 주요치료비
- 新 상급병원 암 주요치료비(4월 1일 출시)
; 암수술 / 암특정치료 각 1회씩 연간 총 2회, 최대 10년간 보장

2. 2대혈관 주요치료비

- 新 2대주요치료비(4월 1일 출시)
- 新 상급병원 2대주요치료비(4월 1일 출시)
; 중환자실 / 혈전용해 수술치료 각 1회씩, 연간 총 2회, 최대 10년간 보장

3. 수술비 개정

- 질병수술비(All-Risk) 담보분리 : 질병입원 / 통원 + 수술비 / 질병입원 / 통원수술비(특정, 경증제외) / 요실금·치핵 입원 / 통원수술비
- 질병·상해 1~5종 수술비 개정 : 수술당 1회 지급 → 매회지급, 요실금, 치핵, 제왕절개 등 확대
- 질병·상해 종합병원, 상급종합병원 경증제외 수술비 신설

4. 가족일상생활배상책임담보 한도 상향

- (기존) 가족일상생활 배상책임 1억원 → 대인 1억, 대물(누수) 1억, 대물(누수 외): 1억
; 자기부담금 (단일 운영) 대인 / 대물 20만(누수 외) / 대물 50만(누수)

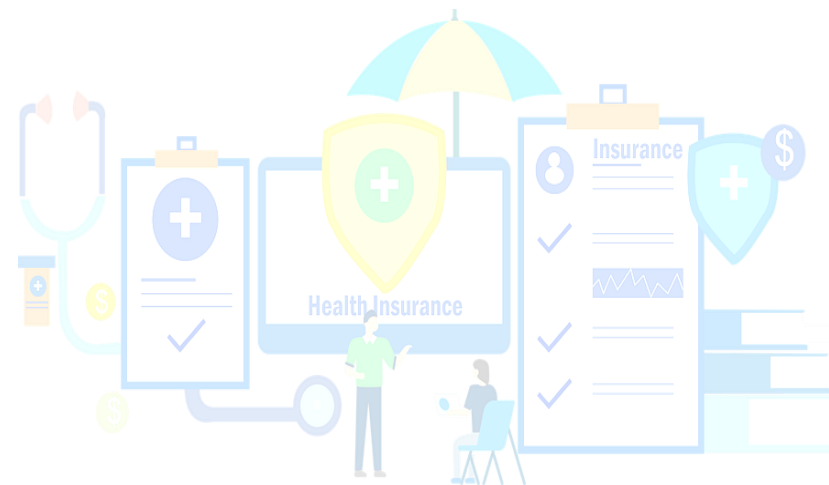

05. 현대해상

인상이 되는 보험료는 현대가 해결합니다~

보험료가 올라 걱정이시라고요?
현대해상이 해결해 드리겠습니다!

※ 50세(남) 퍼펙트플러스 20년경신형 보험료 기준

① 상급종합 시리즈



약 12만원

암주요치료비 2천만
항암약물 / 방사선 각 2천만
표적항암 7천만
세기조절 2천만 / 암수술 1천만

약 8만원

(상급) 암주요치료비 2천만
(상급) 항암약물 / 방사선 각 2천만
(상급) 표적항암 7천만 / 세기조절 2천만
(상급) 암수술 1천만

② 新항암담보 (치료당, 진단후 10년)



약 5만원

(치료당)
항암약물 / 항암방사선
표적항암
양성자 / 세기조절

약 2.5만원

(치료당)
항암약물 / 항암방사선
표적항암
양성자 / 세기조절

약 1.5만원

(상급)(치료당, 10년)
항암약물 / 항암방사선
표적항암
양성자 / 세기조절

70%▼

③ 하이클래스 암주요치료비 & 항암약물치료



80%▼

급여 중 전액본인부담 or 비급여에 해당하는
암 주요치료를 받는 경우 가입금액 지급
(암 진단 후 10년, 연회한)

기존 암주요치료비 대비 저렴한 보험료

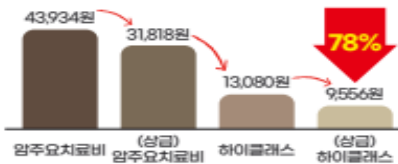

일반병원 / 상급종합병원 선택 가능

일반병원

의원, 종합병원
상급종합병원
모두 가능

상급종합

상급종합병원
+
국립암센터

기타피부암, 갑상선암 일반암과 동일 보장



※ 2천만원 가입시 갑상선암 / 기타피부암도 동일 금액 보장

급여중 전액본인부담 or 비급여

항목	전료비영수증			
	급여		전액 본인부담	비급여
	본인 부담금	공동 부담금		
*****	㉠	㉡	㉢	㉣

※ 암 수술, 항암 방사선 / 약물치료

05. 현대해상

완벽한 암 업-셀링~

STEP 01

상급종합병원 담보 선택

기존 담보 보다 30% 저렴!
암 담보는 상급을 기본으로 하기!!

STEP 02

치료당 담보 선택

매 치료시마다 치료비 커버 가능!

STEP 03

하이클래스 암주요치료 선택

고가 항암치료 대비 가능!

STEP 04

암주요치료비 추가 선택

치료당으로 치료비는 이미 준비!
암주요치료비로 여러 번 받는
진단금으로 생활자금!

담보명		가입금액
기본계약상해사망		1천만
보험료납입면제대상		10만
항암방사선치료 (상급종합병원(국립암센터포함) [치료당,진단후10년])	기타피부암및갑상선암제외	1백만
	기타피부암및갑상선암	20만
항암약물치료 (상급종합병원(국립암센터포함) [치료당,진단후10년])	기타피부암및갑상선암제외	1백만
	기타피부암및갑상선암	20만
하이클래스항암약물치료	연간1회한,진단후10년	1천만
	상급종합병원(국립암센터포함)(연간1회한,진단후10년)	1천만
하이클래스암주요치료비	연간1회한,진단후10년	1천만
	상급종합병원(국립암센터포함)(연간1회한,진단후10년)	1천만
암주요치료비Ⅱ (연간1회한,진단후10년)	암치료급여금(기타피부암및갑상선암제외)	1백만
	기타피부암및갑상선암치료급여	20만
암주요치료비Ⅱ (상급종합병원(국립암센터포함))	기타피부암및갑상선암제외(연간1회한,진단후10년)	1백만
	기타피부암및갑상선(연간1회한,진단후10년)	20만

20년갱신형	3.10.10	3.5.5.5	비고
60세 남성	34,000원	45,310원	3.10.10 무해지 내 실연 2종 1형무해지
60세 여성	23,440원	27,840원	

2대질환은 말해 뭐합니까!!

2대질환 수술 후 ▶ 약물 및 주사치료까지!!

심뇌혈관질환 주요치료비 & 혈전용해 / 혈전제거 치료비



혈전제거 혈전용해 수술

심뇌혈관질환 주요약제치료비



약물치료 / 주사치료

☑ 심뇌혈관 혈전치료 & 약물치료 플랜

담보명		가입금액	담보명		가입금액
기본계약상해사망/담보		1천만	심뇌혈관질환 주요치료비 (연간1회한)	수술및혈전용해치료 (중환자실입원,요양병원제외)	2천만
보험료납입면제대상		10만			1천만
혈전용해치료비 (연간1회한)	뇌졸중	3천만	NEW 심뇌혈관질환 주요약제치료비 (연간1회한,급여)	항응고제주사치료	50만
	특정심장질환	3천만		항혈소판제주사치료	50만
	특정순환계질환	1천만		항응고제경구약물치료	50만
혈전제거치료비 (연간1회한)	뇌졸중	3천만		항혈소판제경구약물치료,아스피린	20만
	특정심장질환	3천만		항혈소판제경구약물치료,아스피린이외	40만
	특정순환계질환	3천만			

구분		3.10.10	내실연(3N)맞춤건강		비고
			3.5.5.5	3.3.3.3	
50세	남성	32,330원	40,840원	46,460원	20년 갱신형 무해지, 1급 ※최저IP:3만원 1
	여성	15,130원	18,040원	21,490원	

05. 현대해상

■ 현대해상 4월 판매포인트

1. 상급종합 시리즈 (3대질환)

- 상급종합(국립암센터포함) 수술/치료, 상급종합 심뇌혈관질환수술
- ▶ 기존 수술/치료 대비 30% 절감

2. (상급/일반) 치료당, 진단후10년: 암 수술/약물/방사선/표적항암

- (일반) 기존 치료당 대비 50% 절감, (상급) 기존 치료당 대비 70% 절감

3. (상급/일반) 하이클래스 암주요치료: 전액본인부담급여, 비급여 보장

- (일반) 기존 암주치 대비 70% 절감. (상급) 기존 암주치 대비 80% 절감

4. 심뇌혈관주요치료

- 전기간/연3회/기왕력보장/감액기준
- 평생 먹는 약제비까지 보장(항응고/항혈소판): 新심뇌혈관주요약제치료비(급여)

5. 간편보험라인업강화

- 내삶엔(3N) 3.6.6.6~3.9.9.9 신설
- 입원/수술 0~10년 쏘 라인 완성: 3.0.5(0년) | 내삶엔(1~9년) | 3.10.10(10년)



06. 하나손해보험

이정도면 신상품급이죠~

역시, 하나의 치매간병보험!!

① 뉴 건강하면 더좋은 하나의보험/간편보험

32종 담보 탑재

질병수술보장 신규 특약 4종

질병수술비 (경증질환제외)	질병수술비 (백내장,대장용종,경증질환제외)
종합병원 질병수술비 (경증질환제외)	상급종합병원 질병수술비 (경증질환제외)

신규 탑재 특약 28종

산정특례 진단비 8종	뇌혈관질환, 심장질환, 중증외상환자, 중증화상, 암(유사암제외), 유사암 및 뇌수막의 양성신생물, 중증난치질환자, 희귀질환자
상해 6종	갑스치료비, 척추상해수술비, 종대환화상및부식진단비, 응급실내원비(상해/질병)(응급), 창상봉합술치료비, 창상봉합술치료비(안면부)
질병 2종	암수술비(유사암제외), 유사암수술비
입원비 8종	상해/질병 체증형 간병인사용입원비(요양병원), 상해/질병 체증형 간병인사용입원비(요양병원제외), 상해/질병 체증형 간호간병통합서비스(요양병원제외), 상해/질병 체증형 간호간병통합서비스(요양병원제외)(1-30일한도)
기타 4종	보험료납입지원(유사암진단), 민사소송법률비용손해, 행정소송법률비용손해, 강력범죄피해(일상생활중)

② 하나 더넥스트 치매간병보험

무해지 & 신담보 출시!



해약환급금미지급형 출시! 더 저렴한 보험료!

간병인사용 치매입원일당 (1~180일한, 요양병원제외)	간병인사용 치매입원일당 (1~180일한, 요양병원)	치매입원비 (1~180일한)
--------------------------------------	------------------------------------	--------------------

NEW

치매 장기입원시, 간병인 사용 필수!

치매 간병인사용 입원일당
요양병원제외/요양병원(1~180일)

간병인일당 기가입자 추천!

1일당 **10만 / 3만**

NEW

일반병원도, 요양병원도 치매로 입원시 보장!

치매 입원일당 (1~180일)

1일당 **2만**

가성비 보험료로, 치매 일당 업셀링!

기준 : ① 치매간병인사용입원일당(요양병원제외,1~180일) 10만 +
② 치매간병인사용입원일당(요양병원,1~180일) 3만 ③치매입원일당(1~180일) 2만 +

구분	40세		50세		60세		65세	
	여자	남자	여자	남자	여자	남자	여자	남자
①	360	330	520	470	780	690	1,020	830
②	3,291	2,232	4,728	3,213	7,128	4,758	9,285	5,997
③	3,414	2,372	4,906	3,410	7,398	5,042	9,638	6,334

※ 기준 : 20년납100세만기, 해약환급금미지급형(무해지), 납입면제형(장기요양1~4급)

06. 하나손해보험

적극적으로 추천합니다!!

더 경제적인 무해지로~

뉴 건강하면 더좋은 하나의보험

상·삼주치+NEW입술플랜 추천

상급종합병원 3대(암/뇌/허)주요치료비

구분	가입금액	비고
상급종합병원 암주요치료비 (국립암센터, 서울원자력병원포함)	2,000만	
상급종합병원 2대주요치료비	2,000만	
통합형 항암방사선악물치료비	5,000만	최대 9번 보장
다빈치로봇암수술비(갑·전제외/갑·전포함)	1천/1천	갑상선·전립선암도 1천만 보장
순환계수술비(특정심장질환 II · 뇌·5대혈관 보장)	2,000만	뇌혈관/허혈성장수술비 합산 3천
질병수술입원일당(종합병원)(180일한도)	20만	합산 40만
3대질병수술입원일당(종합병원)(180일한도)	20만	
질병수술비(경증질환제외)	40만	합산 100만
질병수술비(백내장, 대장용종, 경증질환제외)	60만	
종합병원 질병수술비 (경증질환제외)	40만	합산 250만
상급종합병원 질병수술비 (경증질환제외)	110만	

상기 플랜 가입 시 보장 예시 [상급병원 치료 예시]

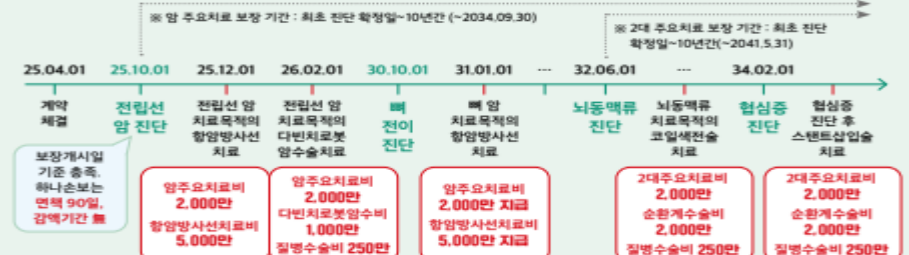

※ 암, 뇌혈관, 허혈성상 상급종합(종합병원포함)에서 수술 후 입원 시 하루 최대 40만, 40만x입원일수(최대 7천2백) 추가 지급!

하나 더넥스트 치매간병보험

무해지형 출시

더 저렴해진 노치원플랜

주야간보호지원금
(장기요양1~인지지원등급)

70만

복지용구지원금
(장기요양1~인지지원등급)

30만

인지지원등급진단비

300만

납입면제 + 페이백

장기요양등급 1~4급 진단시

노치원고보장플랜

담보명	금액	담보명	금액
장기요양(1~인지지원등급) 주야간보호지원금	70만	장기요양진단비 (1~인지지원등급)	300만
장기요양(1~인지지원등급) 복지용구지원금	30만	장기요양진단비 (1~2급)(기본)	500만

※ 기준 : 30년납100세만기, 해약한급금미지급형(무해지), 장기요양1~4급 납입면제형 및 보험료환급특약 가입시

구분	40세	50세
남자	37,094	60,154
여자	56,482	91,986

06. 하나손해보험

■ 하나손해보험 4월 판매포인트

1. 뉴건강하면더좋은하나의보험/간편보험: 질병수술비 신규 4종 + 28종 = 총 32종 담보 탑재

- 질병수술비(경증질환제외) 40만원, 질병수술비(경증질환, 백내장, 대장용종 제외) 100만원, 종합병원/상급종합병원 질병수술비(경증질환제외) 40만원/150만원
- 백내장/대장용종 250만원 플랜 오픈
- 질병/3대질병수술입원일당 각 20만: 1~180일
- 업계누적, 가족간병 등 제한조건 많은 간병인사용입원일당 대체 역할 가능: 타사대비 약 40% 저렴
- 순환계 All-Cover 순환계수술비(舊 특정뇌심5대혈관수술비) 운영
 - ▶ 뇌혈관/허혈심장질환수술비 각 2,000만원가입시보다 더 저렴한 보험료
 - ▶ 매회수술시 & 보험만기까지 보장 (연간1회 X, 5/10년만기 X, 병원구분 X)
- '업계최 초 서울원자력병원' 보장 상급종합암주치 + 통합항암치료(9회)
 - ▶ 간편 1년미만 50% 감액조건無 상급종합암주치 최대 2천만 (기,갑 400만)
 - ▶ 원발/전이보장 통합항암방사선약물치료비(9개) 각 5천만 (간편 3,000만원)

2. 하나 더넥스트 치매간병보험: 해약환급금미지급형(무해지) 및 치매일당 등신규 3종 출시

- 무해지형은 표준환급형 대비 약 23% 저렴한 보험료
- 치매 간병인사용입원일당(1~180일)(요양병원제외/요양병원) 10만원/3만원
- 치매 입원일당(1~180일) 3만 → 일반병원, 요양병원 입원시에도 지급
- 노치원고보장 플랜 연장: 주야간보호지원금 70만 + 복지용구 30만 = 100만 가능

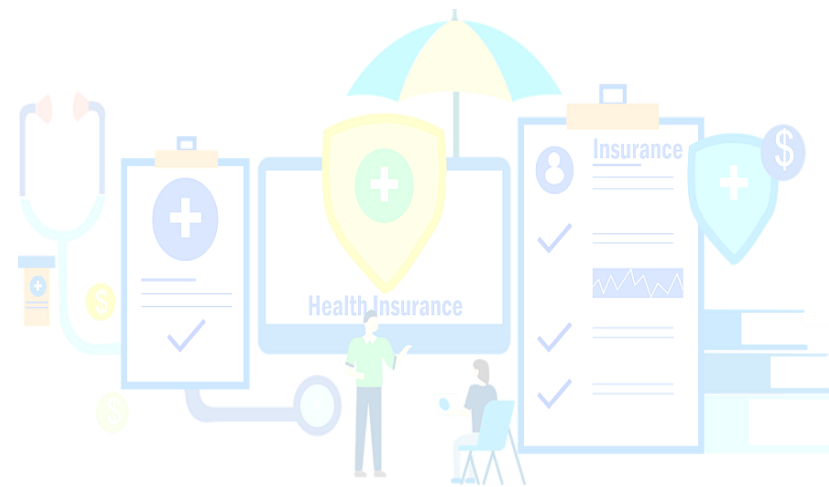

07. DB손해보험

차이나는 암주요치료비, 그래서 하이클래스

하이클래스 비급여 암주요치료비

중/자/간 (세/무/연)
상품별 가입연령 상이

**비싼 비급여 암치료를 저렴하게
비급여 암주요치료비 출시**

하이클래스 암주요치료비
2천만
 (최대 10년, 최대 2억)

하이클래스 항암약물치료비
3천만
 (최대 10년, 최대 3억)

DB손보
 세만기 & 연만기
모두 가능

A사
 세만기만 가능
연만기 미탑재

* 자료제작일 당시 상품 공시일 기준 (25년 03월)

지급 사유

전액 본인부담금 혹은 비급여에 해당하는
암 주요치료 / 항암 약물치료를 받는 경우 가입금액 지급

↓

이 항목에 비용이 발생하면 보장!

[]외래 []입원 ([]퇴원 []중간) 진료비 계산서 · 영수증

급여

일부 본인부담

비급여

본인부담금

공단부담금

전액 본인부담

선택 진료료

선택진료료 외

DB손보 하이클래스 암주요치료비

하이클래스 비급여 암주요치료비

중/자/간 (세/무/연)
상품별 가입연령 상이

**DB손보 비급여 암주요치료비
이런 부분이 좋습니다!**

1
로봇술, 중입자치료 등
비싼 비급여 암치료 보장

2
감상선암, 기타피부암도
최대 2천만 보장

3
기존 암주요치료비보다
약 80% 저렴

4
상급종합, 종합병원
국립암센터, 병의원 모두 보장

보장 예시

감상선암 진단 후 다빈치로봇수술 시행

[]외래 []입원 ([]퇴원 []중간) 진료비 계산서 · 영수증

급여		비급여
일부 본인부담	전액 본인부담	비급여
본인부담금	공단부담금	
		45,485원
		12,187,412원

* 실제 감상선암 로봇수술 영수증 참고

하이클래스 비급여 암주요치료비
2천만
 기존 암주요치료비 합산
최대 4천만

질병 1-5종 수술비
5종 2천만
 기존 항암약물치료비 합산
최대 6천만

본 자료는 FP교육용 요약자료로 고객에게 교부 / 배포할 수 없고, 정확한 내용은 약관과 상품설명서를 확인하시기 바라며, 보험안내자료(광고, 선전물)로의 사용을 엄격히 금지합니다.

07. DB손해보험

업계최초로 보장하는 정신질환보장담보



NEW

멘탈케어 건강보험 (가칭)

멘탈케어 (세/연)
가입연령 0 ~ 70세

정신질환 단계별 보장 멘탈케어 신담보 3종

신담보 ① 정신질환 진단비 **1천만**

정신질환으로 진단 확정 시 가입금액 지급

* 중증(1~2군)의 경우 1년 내 90일 이상 약물치료 시

군별 가입금액으로 보장!

구분	보장 질병	가입금액
중증	1군 조현병, 조증에피소드, 망상장애 등	1천만
	2군 재발성 우울증 등	5백만
경증	3군 경도 우울에피소드, ADHD, 틱장애, 팔다들증 등	1백만
	4군 식사장애, 불면증, 통유병, 야경증 등	5십만
	5군 소아기에 발병하는 정서장애, 일과성 틱장애 등	2십만

보장 예시

20X1.7월 경도 우울에피소드 진단 → 3군 1백만원 보장

20X2.10월 조현병 진단 → 1군 9백만원 보장

* 가입금액 지급 후 지급



NEW

멘탈케어 건강보험 (가칭)

멘탈케어 (세/연)
가입연령 0 ~ 70세

1+1 계약체결의 비법 업계최초 정신질환 입통원일당

업계최초

정신질환 입원일당

1십만

(연간 20회, 최대 2백만)

정신질환 진단 확정 후
치료 목적으로
정신건강의학과에 입원한 경우

* 정신질환 1~2군 1입원/3군 + 산후기 정신장애 5만/
4~5군 + 활동성 및 주의력장애 등 일부 3군 2만

업계최초

중증 정신질환 통원일당

5만

(연간 12회, 최대 6십만)

중증정신질환 진단 확정 후
치료 목적으로
병의원에 통원한 경우

알아두면 쓸모있는 업무지식

숫자로 보는 정신질환

2030세대 우울증 현황

전체 우울증 환자 중

36%

* 출처: 건강보험심사평가원 (2023)

암환자 정신질환 현황

암환자 중

30%

* 출처: 헬스조선 (2021)

우울증과 심뇌혈관질환

우울증환자의
2대질환 발병가능성

심근경색 **58%** 뇌졸중 **42%**

* 출처: CNN (2023)

어린이보험 체결시!

암주요치료비 체결시!

순환계치료비 체결시!

최저보험료 1만원으로 저렴하게 추가 계약!

07. DB손해보험

■ DB손해보험 4월 판매포인트

1. 암치료비 신담보 출시

- 비급여 암주요치료비: 기존 암주요치료비 보다 약 80% 저렴 2,000AKSDNJSX 10년 최대 2억
- 암주요치료비[상급종합병원플러스]: 상급종합 + 국립암센터 + 서울 원자력병원: 기존 암주요치료비 보다 약 30% 저렴
- 비급여 항암약물치료비: 기존 암주요치료비 보다 약 90% 저렴, 비급여표적항암 1억 갱신 / 비갱신 둘 다 가능

2. 순환계주요치료비

- 수술, 혈전, 중환자실특정급여치료 보장, 타사는 보장 안되는종합병원, 상급종합병원(담보 분리)

3. 신상품 2종 출시

- 더보장 LTC간병(가칭): 인지지원등급 최대 70만원(주야간 50만원 + 복지용구 20만원)
- 멘탈케어건강보험(가칭)
 - ▶ 정신질환진단비 최대 1,000만원 단계별 보장: 우울증, ADHD, 불면증, 조현병 등
 - ▶ 정신질환 입원일당 10만원, 중증 정신질환 통원일당 5만원

4. 펫보험: 반려동물 의료비일한도 & 자기부담금구간 신설

5. 상해수술비(경증제외) 출시: 치아파절, 치아탈구 제외



08. 한화손해보험

오히려 내렸어? 이게 맞아요?

간병인 장기사용은 한화!!

2대질병/순환계질환 주요치료비 보장기간 ↗ 보험료 ↘

보험료 기존 10년 보장 대비

10년보장

어디까지 내려가요

78.2%
인하

만기까지
매년보장

2대질병진단후특정치료비
(간단후 10년, 연간 140만)

2대질병특정치료비
(요양병원 제외, 연간 140만)

보장기간 만기까지 매년 보장

한화

만기보장

타사

10년보장 면책(담보 소멸)

가입시점

최초진단

진단 후 10년 시점

계약만기

※ 40세 가입 시 100만 원 가입금 지급, 100만 원 보장기간 만료 시 100만 원 지급, 100만 원 보장기간 만료 후 100만 원 지급, 100만 원 보장기간 만료 후 100만 원 지급

보상 약관상 수술 해당 치료라면 당연히

부정맥 냉각중선시술 **보상**
(수술 100%)

부정맥 고주파절제술 **보상**
(수술 100%)

한화 시그니처 여성 건강보험3.0
한화 시그니처 여성 3N5 간편건강보험3.0

한화 더건강한 한아름종합보험
한화 3N5 다관건강보험

한화 더 경증 간편건강보험
한화 굿헬런스 종합보험(연간 가경신)

한화 처음부터 함께하는 어린이보험
한화 1040Young플러스 종합보험

요양병원 걱정없는 간병인사용 더 경증 3.6.5 플랜

181일 이상
〈요양병원 입원 환자분들〉

42.6%

181일 이상 입원 환자
평가대상 요양병원
전체 입원 환자

※ 2018년 간병인사용자분들 100만 원 요양병원 진료에 적용 예정임

설계 요청
체크 포인트

181일 이상
보상 제외 기간
없음

타사
181일 보장 후
180일 보장 제외

요양병원
180일+181일
합산 최대 한도

70세까지
9만원

· 요양병원 365일 최대 9만원

단보험	가입금액(원)
간병인사용입원생환비(요양병원 제외, 연간 180일 한도)	10만
간병인사용입원생환비(요양병원, 연간 180일 한도)	9만
간호간병통합서비스(스마트환생환비) 요양병원 제외(연간 180일 한도)	7만
간병인사용입원생환비(요양, 정신, 한방병원 제외, 연간 181일 이상)	10만
간병인사용입원생환비(요양병원, 연간 181일 이상)	9만
간호간병통합서비스(스마트환생환비) (요양, 정신, 한방병원 제외, 연간 181일 이상)	7만

※ 한화더 경증 간편건강보험(한화더 경증 간편건강보험) 100만 원 가입금 지급, 100만 원 보장기간 만료 시 100만 원 지급, 100만 원 보장기간 만료 후 100만 원 지급, 100만 원 보장기간 만료 후 100만 원 지급

· 요양병원 365일 3만 단독 가입

단보험	가입금액(원)
간병인사용입원생환비(요양병원, 연간 180일 한도)	3만
간병인사용입원생환비(요양병원, 연간 181일 이상)	3만

※ 한화더 경증 간편건강보험(한화더 경증 간편건강보험) 100만 원 가입금 지급, 100만 원 보장기간 만료 시 100만 원 지급, 100만 원 보장기간 만료 후 100만 원 지급, 100만 원 보장기간 만료 후 100만 원 지급

	남	여
40세	22,608원	27,540원
50세	28,814원	34,001원
60세	36,730원	39,871원

	남	여
50세	4,655원	5,423원
60세	6,401원	7,046원
70세	8,746원	10,066원

UW 3.6.5 플랜 적용

6년 초과 병력 무관 인수

➔ 3.10.5 보험료 적용

보험료 추가고지 할인

고혈압 및 당뇨 5년 추가고지

➔ 최대 15.8% 할인 (1,13,548원)

※ 한화더 경증 간편건강보험(한화더 경증 간편건강보험) 100만 원 가입금 지급, 100만 원 보장기간 만료 시 100만 원 지급, 100만 원 보장기간 만료 후 100만 원 지급, 100만 원 보장기간 만료 후 100만 원 지급

한화 더 경증 간편건강보험

08. 한화손해보험

■ 한화손해보험 4월 판매포인트

1. 2대질병& 순환계: 2대질병진단후특정치료비(진단후10년,연간1회한) 대비 보험료 최대 78.2% DOWN, 보장은 매년 만기까지
- 2대질병진단후특정치료비(진단후10년,연간1회한) 1,000만원 16,320원 ▶ 2대질병특정치료비(요양병원제외,연간1회한) 1,000만원 3,560원
; [한화 더건강한 한아름종합보험 2504] 납입면제지원 선택형, 납입후50%해약환급금지급형 1형, 20년납 90세만기 60세 여성 1급 대비
2. 더 경증 간편건강보험: 더 경증 365플랜
- 6년 초과 병력무관 인수: 6년 미만 경증 예외질환 4,000종 운영
- 365일 내내 최대 9만원: 연간180일한도 + 연간181일이상
3. 신담보 항암 비급여치료 비급여치료: 비급여 및 전액본인부담급여 치료 대상 만기까지 매년 보장
4. 질병후유장해 한도 상향: 최대 7,000만원(종합형)
- 3~100% 질병후유장해: 최대 7,000만원(~50세) / 최대 5천만(~60세) / 업계누적 한도 7,000만원 → 9,000만원(20세 초과)
- 뇌혈관질환후유장해: 최대 7,000만원 (~50세) / 최대 5,000만원(~60세)

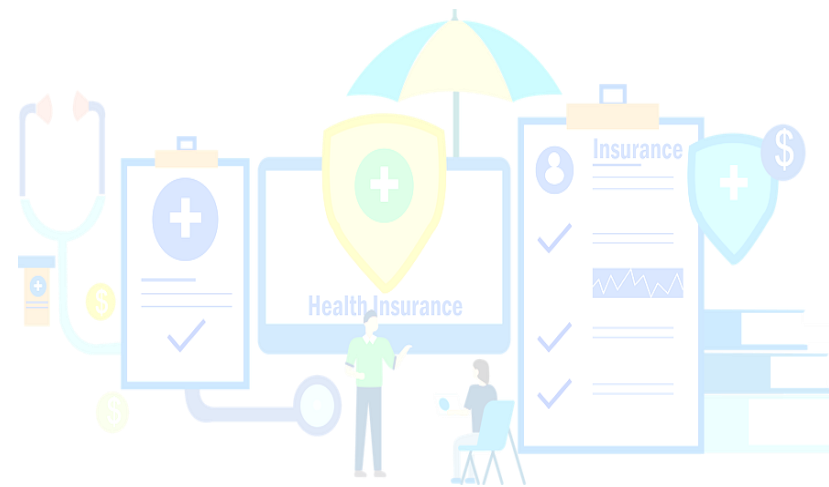

09. 삼성화재

계속 UPGRADE되는 암치료비 담보는 삼성화재입니다~

ARE YOU OKAY? 암오케이 암 신탐보 안내

항암 치료

- 항암약물치료
- 항암방사선치료
- 항암정위방사선치료
- 표적항암약물치료 등

항암 치료 후

구토, 발진 등
부작용이 발생할 수 있어요!

부작용도 대비해야 걱정 없죠!
항암 부작용 보장 담보 전격 출시

특정 항구토제 치료비
(급여) (연간1회한)

암, 기타피부암, 갑상선암으로 진단 확정되고
「급여 특정 항구토제」를 투약 처방 받은 경우

**특정 암 합병증 및
항암부작용 억제 치료비**
(급여) (연간1회한)

암, 기타피부암, 갑상선암으로 진단 확정되고
「급여 특정 암 합병증 및 항암부작용 억제」를
투약 처방 받은 경우

ARE YOU OKAY? 암오케이 상급종합 암 치료비 Upgrade

**"47"개의 상급종합병원과
「국립암센터 & 원자력병원」까지 보장!**
서울 & 부산 원자력 병원

**암 진단 후
상급종합병원 II
암 특정 치료비**

암으로 진단 확정되고 상급종합병원, 국립암센터, 원자력병원에서
암 특정치료를 받은 경우 가입금액 지급 (진단 후 10년, 연간 1회한)

* 기타피부암, 갑상선암 보장 담보 별도 운영

상급종합 암 치료비	삼성	A사	B사	C사
상급종합병원	O	O	O	O
국립 암 센터	O	O	X	X
원자력 병원	O	X	X	X

* 25년 03월 기준, 각 사별 약관 참조

국립암센터

- 운영: 보건복지부(종합병원급)
- 특징: 국가가 직접 운영하며, 국가암관리사업의 중심 역할 수행
- 주요 치료: 양성자 치료

원자력병원(서울, 부산)

- 운영: 과학기술정보통신부(종합병원급)
- 특징: 원자력 기술을 기반으로 한 방사선 치료 및 핵의학 치료 특화
- 주요 치료: 방사선 치료, 감마나이프

09. 삼성화재

암은 삼성화재가 오케이!!

ARE YOU OKAY?
암오케이

암 컨설팅

암 치료 비용, 안심할 수 있도록 준비하세요
삼성화재 「암오케이」 플랜



담보명		연간 1회, 10년간 최대보장 금액
프리미엄형	가성비형	암 특정 치료비 1억
	고급형	하이클래스 암 특정 치료비 2억
		상급종합병원 II 암 특정 치료비 1억
		하이클래스 항암약물치료비 2억
		특정 항구토제 치료비 / 특정 암 합병증 및 항암부작용 억제 치료비 (급여) 10만 / 300만 * 연간 1회, 보험만기까지

* 가성비형(3억) : 전액본인부담, 비급여 치료 시 최대 보장 금액

* 고급형(4억) : 상급종합병원에서 전액본인부담, 비급여 치료 시 최대 보장 금액

* 프리미엄형(6억) : 상급종합병원에서 전액본인부담, 비급여 항암 약물 치료 시 최대 보장 금액

ARE YOU OKAY?
암오케이

뇌·심장 컨설팅

사망률&진료비용 높은 뇌·심장 질환
뇌·심장 보장 점검은 필수입니다!

삼성화재가 제안하는 「뇌·심장」 필살 컨설팅 기법

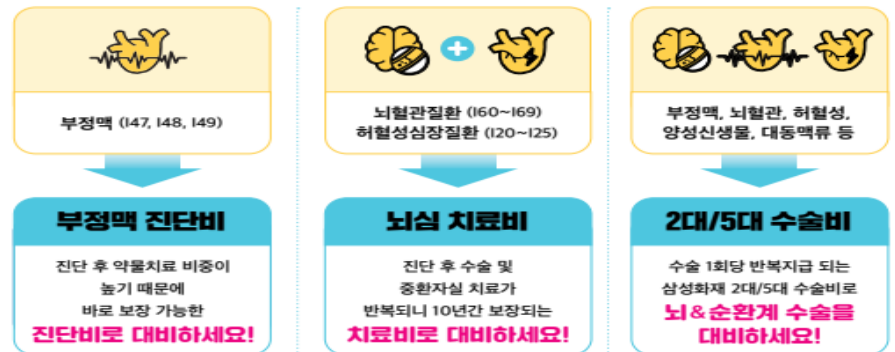

	담보명	가입금액
진단비	기타 심장부정맥 진단비 (I49코드)	1천만
	특정 3대심장질환 진단비 (I47,I48코드 등)	500만
치료비	뇌혈관-허혈성 특정치료비	1천만 (10년간 최대 1억)
	상급종합 뇌혈관-허혈성 특정치료비	2천만 (10년간 최대 2억)
수술비	심장 부정맥 고주파 냉각절제술 치료비	1천만
	5대주요기관질환 수술비 (관혈, 비관혈)	5천만 / 2천만

09. 삼성화재

■ 삼성화재 4월 판매포인트

1. 암 치료부터 부작용까지 "암~오케이!"

- 기존암치료비 + 상급종합암치료비 + 하이클래스암치료비
- "항암 부작용" 보장담보 신규 출시

2. 수술비

- 질병수술비 + 1~5종 질병수술 100만원 : All-Risk 30만 + 경증제외 70만
- 상급종합 질병수술 100만원(경증제외)
- 1-5종 수술비 : 1종 30만원 / 2종 50만원 / 3종 300만원 / 4종 1,000만원 / 5종 2,000만원

3. 305 간편보험

- 입원 / 수술 묻지 않는 마이핏 305 출시
- 업계최초 갱신담보도 평생납면 가능

4. 운전자보험 개정

- 상품명 변경 "안전운전파트너"
- 변호사선임비용 선지급 범위 확대 → 중대사고 1~14급 / 일반중상해 모두 보장
- 카케어 프리미엄 서비스 출시 → 엔진오일 교체 할인권 등 고객님께 직접 발송

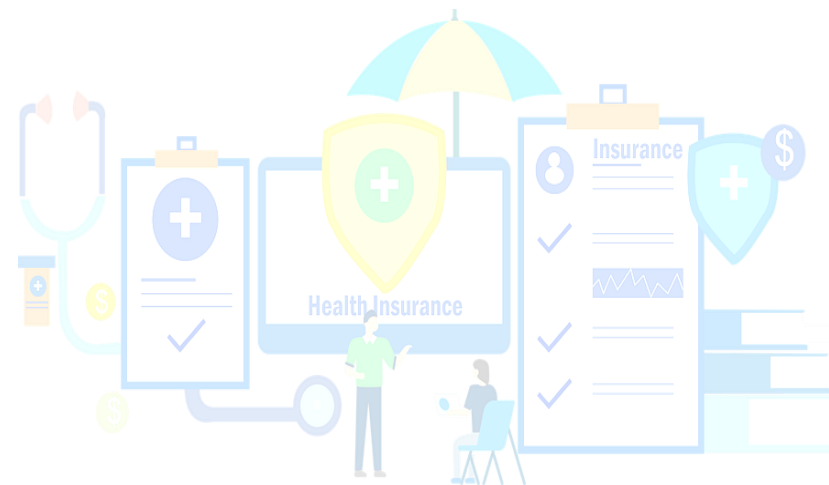

10. NH농협손해보험

3대질병후유장해는 NH농협손해보험

암/2대질병 후유장해 3~100% 보장 탑재

구분	보장	가입연령	가입금액
건강체	암후유장해 (3~100%)	10~40세	1억
		41~60세	5,000
	2대질병 후유장해 (3~100%)	10~40세	1억
		41~60세	5,000
구분	보장	가입연령	가입금액
유병자	암후유장해 (3~100%)	10~40세	5,000
		41~60세	3,000
		61~70세	1,000
	2대질병 후유장해 (3~100%)	10~40세	5,000
		41~60세	3,000
		61~70세	1,000

3대질병 후유장해 3~100 보장 1억원 가입 시 지급예시

Q A씨는 위암으로 진단받아 위 전절제 수술을 받고, 3년 뒤 심근경색으로 심장이식을 받고, 5년 뒤 뇌졸중으로 일상생활 기본동작(ADLs) 80% 발생 시 총 얼마가 지급될까요?

A 위 전절제(50%) 5천 + 심장이식(100%) 1억 + 뇌졸중 후유증(80%) 8천
= 총 2억3천 지급

3대질병 후유장해 연령별 보험료

구분	20세		30세		40세	
	남	여	남	여	남	여
암후유장해 (3~100%)	2,380	5,950	3,320	8,350	4,740	11,900
2대질병후유장해 (3~100%)	1,050	1,050	1,470	1,460	2,090	2,080

※건강할때국물러스 1종, 상해1급, 20년납 100세, 고령사망기부할인, 각 1천만원 가입 시

질병 별 후유장해 지급률 예시

+ 암후유장해



+ 심장질환후유장해



+ 뇌혈관질환후유장해



10. NH농협손해보험

■ NH농협손해보험 4월 판매포인트

1. 3대질병 3~100% 후유장해 보장 신설

- 암후유장해(3~100%) 보장 신설
- 2대질병후유장해(3~100%) 보장 신설

2. 암주요치료비 보장 확대

- 치료별 보장 신설, 수술/특정치료 각각 보장
- 10년 최대 20회 보장으로 확대
- 유사암주요치료비 보장 범위에 제자리암, 경계성종양 추가

3. 고향사랑기부제 + 고액보험료 더블할인 적용

- 고향사랑기부제 참여의사만 표시해도 보험료 5%할인+ 보장보험료 5만원 초과 분의 10% 추가 할인
; 예시) 월납 10만원 설계 → 실납입보험료 9만원
; 대상상품: 건강할때 굿플러스, 헤아림 3.10.10 적용

