

[2025년 06월]

# 이달의 보험사별 판매전략\_생명보험

[소식지 정리]

강사 : 장 신 영

본 과정은 영업상담을 위한 정보제공을 목적으로 제작되었으며, 완전성을 보장하지 않습니다.  
강의 자료는 고객에게 배포될 수 없으며, 실제 상담 시에는 반드시 해당분야 전문가의 도움이나  
판매보험사의 약관 및 상품설명서를 확인하시기 바랍니다.



# 목 차

- |            |           |
|------------|-----------|
| 01. 미래에셋생명 | 08. 삼성생명  |
| 02. 메트라이프  | 09. 라이나생명 |
| 03. IBK연금  | 10. KDB생명 |
| 04. DB생명   | 11. ABL생명 |
| 05. 동양생명   | 12. 신한라이프 |
| 06. 흥국생명   | 13. 교보생명  |
| 07. 한화생명   | 14. KB라이프 |

※ 요약된 내용으로 보험사별 소식지를 꼭, 확인 하시기 바랍니다.

# 01. 미래에셋생명

## 미래에셋생명 6월 신규 특약 [항암 중입자 방사선치료 특약]

미래에셋생명

### GA SALES MAGAZINE

2025.

06

미래에셋생명에서 중입자 방사선 치료 보장 특약이 출시되었어요!

**질문 Q**

중입자 방사선 치료는 기존 방식과 어떤 차이가 있나요?

**답변 A**

웃 잘아시는 시간보다 짧은 효과적이고 암 치료 방법이에요!

※자료 출처: "방사선 치료"

**기존 방사선 치료와 중입자 방사선 치료 비교**

기존 방사선 치료	항목	중입자 방사선 치료
X선, 감마선 등	입자 종류	탄소이온 등 무거운 입자
몸 전체를 관통하며 소모됨	에너지 전달 방식	특정 깊이에서만 에너지 방출(브래그 피크)
비교적 큼	정상 조직 손상	매우 적음
보통	알레르기 반응 효과	매우 강함
대부분의 암	적용 대상	일부 난치암 및 국소암
수주~수개월	치료 횟수	1~2주 내외
빈도 높음	부작용	낮음
상대적 저렴	비용	고가

이달의 마케팅 이슈

업그레이드 항암치료를 위한 신규 담보 출시 **NEW**

**M-케어건강보험료, 암 걱정없는 암치료보험료** (재)

1. 항암 치료 집중적으로 실속있게 준비

- 항암 중입자 방사선 치료 특약
- 커피한잔 비용도 인되는 보험료 플랜 확인!

2. 소문난 "업계 최상위 수준" 플랜 비교

- 3대 질병 플랜 비교
- 경쟁심장질환 보장 플랜

· 인지도인 등급만 받아도 보장! 복주머니 보험료!

**M-케어 치매간병보험료**

· 사망보장과 상속/증여 준비를 위한 **솔루션!**

**헤리티지종신보험료** (계약한금액이 적은 유형)

미래에셋생명 스페셜

- [가교 연금 안내] 은퇴 후 - 국민연금 수령 전
- 한눈으로 보는 상품 라인업
- GA세일즈 테마과정 및 콘텐츠 안내
- 디지털 헬스케어 활용 TIP (가족 건강관리)
- 2025년 6월 주요 업무 일정

본 매거진은 자연환경보호를 위해 재생지로 제작되었습니다.  
미래에셋생명은 ESG경영을 실천합니다.  
\*E.S.G - Environment(환경), Social(사회), Governance(지배구조)

**MIRAE ASSET**  
미래에셋생명

판매인 교육용

· 본 자료는 판매인을 위한 교육용 목적으로 제작한 자료로 고객에게 교부하거나 배포할 수 없으며, 특히 보험안내자료(광고, 선전물)의 사용을 엄격히 금지합니다. 따라서 어떠한 경우에도 법적 책임소재에 대한 증명자료로 사용될 수 없습니다.  
· 본 자료는 2025년 6월 기준으로 작성한 자료로 향후 약관 및 인수기준 등에 변경에 따라 변동될 수 있으며, 자세한 사항은 약관 및 상품설명서를 참조하시기 바랍니다.  
사내전화: 25-05-021(2025.05.28~2026.05.27) 고객센터: 1200-0000

미래에셋생명 2025.06 GA SALES MAGAZINE

**MIRAE ASSET**  
미래에셋생명

**M-케어건강보험료, 암 걱정없는 암치료보험료**

**25.6월 NEW** 꿈의 암치료, 항암 중입자방사선치료특약 출시!

급여/비급여, 해외 치료 상관없이  
항암중입자 방사선 치료 시

최대 **5천만원**

항암 중입자 방사선 치료 시

최대 **1.2억원**

NEW

항암 중입자방사선치료특약

최대 **5천만원**

+

항암방사선치료특약

최대 **7천만원**

보험료 예시

[기준: 50세, 해약한금액이 없는 유형]

M-케어건강보험료	가입금액	갱신형(20년 만기)		비갱신형(종신 만기)	
		남자	여자	남자	여자
항암 중입자방사선치료특약 <b>NEW</b>	5천만원	1,775원	1,195원	2,525원	1,530원
항암 방사선치료특약	7천만원	13,790원	17,220원	27,370원	30,800원
합계		15,565원	18,415원	29,895원	32,330원

※ 합계보험료는 주계약에 제외한 항암중입자방사선치료특약+항암방사선치료특약의 합계보험료입니다.

\*상품특성, 가입나이, 특약별 가입년도, 보장개시일, 연액 등 보다 자세한 사항은 약관 및 상품설명서를 반드시 확인하시기 바랍니다.

04

판매인 교육용

본 자료는 판매인 교육용 자료로 고객에게 교부, 배포할 수 없으며 특히 보험안내자료(광고, 선전물)의 사용을 엄격히 금지합니다.  
사내전화: 25-05-021(2025.05.28~2026.05.27) 고객센터: 1200-0000



# 01. 미래에셋생명

## M-케어 치매간병보험 [복주머니] / 변액연금보험 [가교연금]

미래에셋생명 2025.06 GA SALES MAGAZINE

MIRAE ASSET  
미래에셋생명

### M-케어 치매간병보험 무

인지지원등급만 받아도 보장되는  
인지지원 복지용구, 주야간보호보장 Money

이런 분들께 강력 추천드립니다!

- ① 초기치매(인지지원등급)부터 복지용구, 주야간보호센터(노치원) 보장받고 싶으신 분!
- ② 노후에 자녀 도움 없이 셀프간병을 위한 '복지용구, 노치원' 비용 준비를 원하시는 분!
- ③ 너무 비쌀까봐 섣뚱 보장 준비를 망설이셨던 분들에게!



장기요양(1~인지지원등급)  
진단특약

일시금  
최대 **100만원**  
진단 시 최초 1회 지급

NEW

장기요양(1~인지지원등급)  
복지용구보장특약

매월  
최대 **20만원**  
보장기간이내, 이용 1회당, 월 1회 한도

장기요양(1~인지지원등급)  
주야간보호보장특약

매월  
최대 **60만원**  
보장기간이내, 이용 1회당, 월 1회 한도

복주머니 보험료 예시

최저보험료 3만원

[기준: 해약한금이 없는 유형, 20년납, 주계약 100만원(종신 만기)]

특약명	최대 가입금액	보험 기간	50세 보험료	
			남자	여자
장기요양(1~인지지원등급)진단특약	100만원	종신	1,680원	2,310원
장기요양(1~인지지원등급)복지용구보장특약	20만원	100세만기	6,700원	11,320원
장기요양(1~인지지원등급)주야간보호보장특약	60만원	100세만기	8,280원	16,080원
합계 보험료				
남자	14,189원	19,270원	27,952원	
여자	23,665원	31,927원	46,101원	

\*상품특징, 가입나이, 특약별 가입인도, 보장개시일, 연액 등 보다 자세한 사항은 약관 및 상품설명서를 반드시 확인하시기 바랍니다.

08

판매인 교육용

본 자료는 사내교육용 자료로 고객에게 교부, 배포할 수 없으며 특히 보험안내자료(광고, 선전물)로의 사용을 엄격히 금지합니다. 사내만-25-05-021(2025.05.28~2026.05.27) 고객제시불가

미래에셋생명 2025.06 GA SALES MAGAZINE

MIRAE ASSET  
미래에셋생명

### 미래에셋생명 변액연금보험 무 [미래를 부탁해], [미래를 응원해]

노후준비를 위한 든든한 다리가 되어드리겠습니다.  
가교연금(Bridge Pension)으로  
변액연금 활용

은퇴 후 국민연금 수령 시기까지 소득의 공백으로 인해 노후생활의 어려움이 발생할 수 있습니다. 변액연금 가입 후 확정연금 선택 시, 이 시기(5년~10년) 동안의 '가교(다리)'로 활용할 수 있어 풍요로운 노후 생활을 위한 훌륭한 준비가 될 수 있습니다.

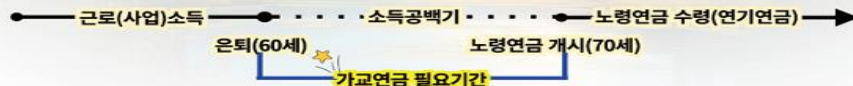

잠깐! 알아두세요!

노령연금 수령 시 지급개시연령 도달일로부터 5년이 될 때까지의 기간 동안(최대 5년) 연금액의 전부 또는 일부에 대해 연기를 신청할 수 있습니다.

5년 간 국민연금 수령을 연기하면 소득에 관계없이 연금납액이 없어요!  
연기기간 종료 후 국민연금을 개시하면 연기 된 매 1년당 7.22%씩 증액되어 지급됩니다.

시장 상황에 따라 전문가가 포트폴리오를 구성해주는 '글로벌MVP펀드'

[기준: 글로벌 MVP펀드 수익률 25년 5월 15일 기준]

글로벌 MVP 80

3년 20.89%  
5년 26.90%

글로벌 MVP 60

3년 35.11%  
5년 45.20%

글로벌 MVP 주식형

3년 57.08%  
5년 71.52%

다양한 글로벌 펀드로 맞춤 포트폴리오 구성 가능한

미래에셋생명 변액연금으로 당신의 평안한 노후를 위한 가교연금을 준비하세요!

\*상품특징, 가입나이, 특약별 가입인도, 보장개시일, 연액 등 보다 자세한 사항은 약관 및 상품설명서를 반드시 확인하시기 바랍니다.

판매인 교육용

본 자료는 사내교육용 자료로 고객에게 교부, 배포할 수 없으며 특히 보험안내자료(광고, 선전물)로의 사용을 엄격히 금지합니다. 사내만-25-05-021(2025.05.28~2026.05.27) 고객제시불가

09



# 01. 미래에셋생명

## ■ 미래에셋생명 6월 판매포인트

1. **항암 중입자 방사선치료 신규 특약 출시 (최대 5천만원)**
  - 국내 / 해외 모두 보장
  - 가입금액 5천만원 기준 1,2천원 저렴한 보험료
  - 업셀링 위주의 저렴한 보험료가 특징
2. **M-케어 치매간병 보험 [복주머니-복지용구 주야간보장 Money]**
  - 1- 인지지원등급 진단비
  - 1- 인지지원등급 복지용구 특약 매월 20만원
  - 1- 인지지원등급 주야간보호센터 매월 60만원
3. **미래에셋 변액연금 보험**
  - 퇴직 후 국민연금 수령시 까지 확정연금 지급으로 가교 연금 역할!
  - 수익률 좋은 MVP펀드로 운용!

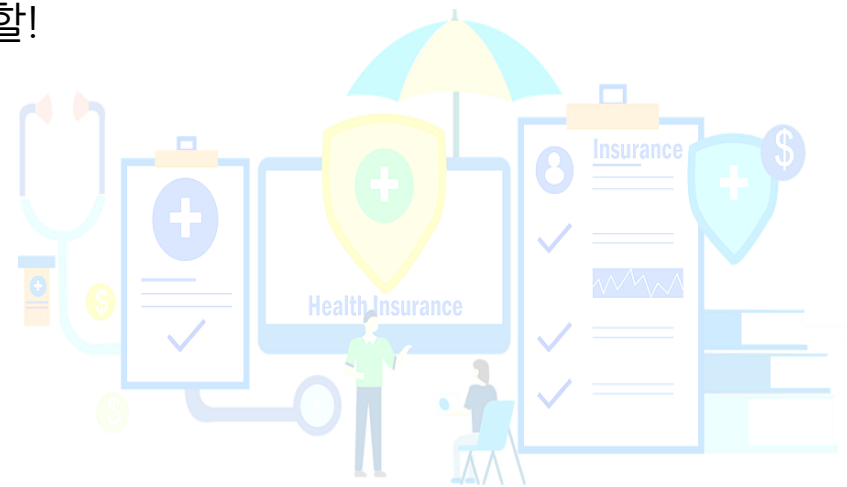





# 02. 메트라이프

## 메트라이프 생명 새로운 소식

### 대표님, 메트라이프에서 360Biz 하세요!

#### 메트라이프 비즈니스솔루션 360Biz 런칭!

**비즈니스** 성장의 전반에 필요한 맞춤형 솔루션과  
**대표님**을 위한 맞춤형 지원에 더불어 **직원**을 위한 케어까지  
비즈니스의 모든 순간을 함께 합니다.



#### 개인비서

**나의 비서, 독비로**  
**대표님의 시간, 1초도 낭비하지 마세요!**  
교통편 예약, 관공서 정보 검색, 골프예약, 법무법인할인혜택까지, 나만의 비서 독비가 대신해드려요!  
MetLife One 앱에서 '독비'를 다운 받아 보세요. '360Biz' 고객이라고 시작 하면 독비 비서가 안내 드려요!

#### 노블리치센터

**세금부터 상속까지, 기업 경영에 필요한 모든 것!**  
전문위원들이 대표님의 경영 고민에 맞춤 솔루션을 제시해드려요.  
담당 설계사를 통해 상담 신청하세요.

#### 헬스케어서비스

**헬스케어 프리패스 혜택, 대표님께 드려요!**  
대학병원 예약에 걸린 예약대행 및 할인, 기업의 따뜻한 복지, 360Biz로 챙겨보세요.  
360Biz 전용 헬스케어콜센터 (02-3490-0543)에서 쿠폰등록 후 사용하세요  
\*경영인정기보험 가입금액 3억원 이상 파보형자에게 제공해요

비즈니스 고객이라면  
고객 등록 시  
360Biz만 체크해주세요!

세부정보  
실제상황  
360Biz

더 알아보기 >



\* 360Biz 서비스는 법인 및 개인 사업자 계약자에게 제공됩니다. 서비스에 대한 자세한 내용은 MetLife One 또는 메트라이프 앱 또는 메트라이프 홈페이지에서 확인하시기 바랍니다.  
※ 본 서비스는 서비스 개선 및 대내외 환경 변화에 의해 향후 서비스 내용이 축소되거나 변경될 수 있습니다. 이 경우 기업자에게 문자메시지, 카카오톡 알림, 이메일, 모바일 앱, 인터넷 홈페이지 등을 통해 사전 안내드립니다.

본 자료는 내부교육용 자료이므로 고객상담 시 직접 사용하지 않습니다.  
준법감시확인일: 3001\_2505\_001139, 유효기간: 2025-05-28 ~ 2026-05-27

MetLife

### 360Health 상조혜택 업그레이드

메트라이프헬스케어서비스는 나와 가족의 건강에  
더불어 **라이프케어까지** 챙겨드립니다.

#### 상조할인서비스 업그레이드

전문 상조회사(효담상조) 변경으로  
우대 할인 서비스 제공 드립니다.



메트라이프 360Health 서비스 대상 고객과 신규 고객 대상에게  
시중가 대비 **40% 저렴한 할인 장례서비스 쿠폰**을 드립니다.

메트라이프 360Health  
고객을 위한  
효담상조 장례 서비스 쿠폰

**40% 할인**  
소비자가 395만원  
특별가 230만원

#### 효담상조 주요 혜택

- 일반 개인상품 대비 약 40%할인 (소비자가 395만원 → 230만원)
- 일회용품 400인분 1세트 기본 지원
- 무료 고인 이송 서비스(요양시설 → 장례식장)
- 전국 장례식장 시설 사용료 및 불안당, 수목장 등 장지시설 추가 할인

쿠폰 다운받기



장례서비스 상품 세부안내



### 360Health, MetLife One에서 만나보세요!

#### 헬스케어서비스 전용 콜센터

평일 09:00~18:00,  
토요일 09:00~13:00,  
공휴일 제외

**1577-3012**

#### 상조혜택 이용방법

1577-3012ARS 안내에 따라 '6번' 연릴시 효담상조로 연결됩니다.

\*아란에는 '2번' 연결



PC  
모바일

MetLife One(cyber.metlife.co.kr)접속  
앱스토어/플레이스토어에서 'MetLife One'검색 후 앱 다운로드



※ 360Health는 메트라이프 앱에서 가입 후 이용이 가능하며, 고객 등급에 따라 다른 서비스를 제공합니다. 서비스 등급 기준 및 자세한 내용은 메트라이프 앱 또는 메트라이프 홈페이지에서 확인하시기 바랍니다.  
※ 본 서비스는 서비스 개선 및 대내외 환경 변화에 의해 향후 서비스 내용이 축소되거나 변경될 수 있습니다. 이 경우 기업자에게 문자메시지, 카카오톡 알림, 이메일, 모바일 앱, 인터넷 홈페이지 등을 통해 사전 안내드립니다.

본 자료는 내부교육용 자료이므로 고객상담 시 직접 사용하지 않습니다.  
준법감시확인일: 3001\_2505\_001139, 유효기간: 2025-05-28 ~ 2026-05-27

MetLife



## 02. 메트라이프

### ■ 메트라이프 6월 판매포인트

#### 1. (무)백만인을 위한 달러종신PluS (저해약환급금형)

- 최소가입금액 하향 조정 \$10,000 → \$5,000
- 사망보험금 최대 150%까지 체증

#### 2. (무)오늘의 달러연금보험 : 연금은 쉽게, 변액보다 부담이 없는 연금보험

- 거치형
- ; 20년 확정금리 5.58%(5월 공시이율)
- ; 가입 후 1년간 연 7.08%(5월 2차 공시이율, 일시납 10만달러 이상 기준)

#### 3. 변액 연금 동행 PLUS

- 사망보장과 연금을 동시 보장 (사망보험금은 기본보험료의 200배)
- 최소보험료 20만원 (5년납 50만원, 7년납 30만원)

#### 4. (무)TheClassic 달러경영인정기보험(저해약 환급금형)

- 법인대표에게 제안 드리는 달러경영인경기보험 (500만달러/70억까지 가능)
- 사망보험금 체증형

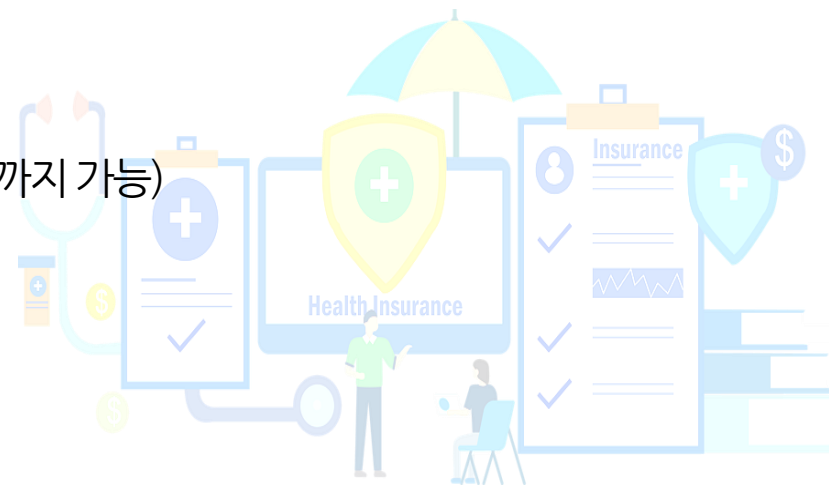

# 03. IBK연금

## 연금 보험의 명가! IBK연금 보험

준법감사인 심의필 제2025-0207호(2025.04.08.~2026.04.07.)

IBK 연금보험

판매인 교육용 / 고객 제시 불가

### 왜! IBK연금보험인가!

첫째!



나이, 질병여부 상관없이 **모든 고객이 가입가능!**  
언더라이팅이 없는 유일한 보험사!

둘째!



사망보장이 없는 순수연금보험으로 **환급률 UP!**

셋째!



계약전 알릴 의무사항 NO!  
필수 정보 입력만으로 **청약시간 단축**

넷째!



법인계약에 대한 **별도 재정심사 NO!**

다섯째!



국책은행인 **IBK기업은행이 100% 출자한**  
국내 최초 연금전문보험회사

중소기업은행법 제43조(손실금의 보전)

중소기업은행의 자산손실금은 회계연도마다 적립금으로 보전하고 적립금으로 부족할 때에는 정부가 보전한다.

본 자료는 판매인 교육 목적으로 제작되었으므로 고객에게 제시 및 교부를 엄격히 금지하고 있습니다. 또한, 무단 사용 및 복사가 불가합니다.

2

준법감사인 심의필 제2025-0207호(2025.04.08.~2026.04.07.)

IBK 연금보험

판매인 교육용 / 고객 제시 불가

### IBK연금보험 상품 한눈에 보기!



#### 변액연금

##### [무]IBK연금액평생보증받는 변액연금보험

HOT

- ✓ 펀드운용성과에 상관없이 최대 20년동안 연단리 8%, 20년이후 연단리 5%보증
- \* 대표계약기준(40세, 10년납, 65세 연금개시) 복리이자율로 환산시 연복리 4.5%
- \* 실적배당종신연금지급시에 한하며, 중도해지시 미적용

#### 연금보험

##### [무]IBK NEW프리미엄연금보험

- ✓ “납입완료 보너스”로 환급률 UP  
(납입완료 후)
- ✓ “연금개시 보너스”로 연금액 UP
- ✓ 비과세 가능상품(요건충족시)

##### [무]IBK 프리미엄연금보험

- ✓ 융통성있게 자금운용 가능!!
- ✓ 다양한 옵션 기능 부가!!
  - 생활자금지급옵션
  - 조기연금전환옵션
- ✓ 비과세 가능상품(요건충족시)

#### 연금저축

##### [무]IBK하이브리드 연금저축보험

- ✓ 가입후 5년이내에는 확정이율 3.70%적용, 5년이후에는 매월 변동되는 공시이율 적용
- ✓ 매년 새액공제혜택 가능(관련세법 충족시)

[변액보험]

이 보험계약은 예금자보호법에 따라 보호되지 않습니다. 다만, 약관에서 보험회사가 최저보증하는 보험금(보증할인 경우 : 최저사망계약자적합액 및 실적배당 종신연금 / 미보증할인 경우 : 최저사망 계약자적합액) 및 특약에 한하여 예금자보호법에 따라 보호됩니다. 보호 한도는 계약한 금액(또는 만기 시 보험금)에 기타지급금을 합하여 1인당 “5천만원까지”(본 보험회사의 여타 보호상품과 합산)이며, 이와 별도로 본 보험회사 보호상품의 사고보험금을 합산하여 1인당 “5천만원까지”입니다. (단, 보험계약자 및 보험료납부자가 법적인 경우에는 보호되지 않습니다.)

[연금보험]

이 보험계약은 예금자보호법에 따라 계약한 금액(또는 만기 시 보험금)에 기타지급금을 합한 금액이 1인당 “5천만원까지” (본 보험회사의 여타 보호상품과 합산) 보호됩니다. 이와 별도로 본 보험회사 보호상품의 사고보험금을 합산한 금액이 1인당 “5천만원까지” 보호됩니다. (단, 보험계약자 및 보험료납부자가 법적인 경우에는 보호되지 않습니다.)

[연금저축]

이 연금저축은 예금자보호법에 따라 다른 보호상품과는 별도로 1인당 “5천만원까지”(본 금융회사의 여타 보호대상 연금저축과 합산) 보호됩니다.

본 자료는 판매인 교육 목적으로 제작되었으므로 고객에게 제시 및 교부를 엄격히 금지하고 있습니다. 또한, 무단 사용 및 복사가 불가합니다.

3

# 03. IBK연금보험

## ■ IBK연금보험 6월 판매포인트

### 1. IBK연금보험의 장점

- 고지의무가 없음
- 변액, 공시이율, 연금저축 모든 연금 종류를 판매

### 2. IBK 연금액 평생보증받는 변액연금 보험

- 연단리 8%로 부리된 연금액을 보증, 20년후 연단리 5% 보증

### 3. IBK 하이브리드 연금저축 보험

- 가입 후 5년 동안 3.7% 확정이율 적용!
- 매년 연말정산시 세액공제 혜택!





# 04. DB생명

## 실속 N 건강보험 / 당신결에 치매간병보험

대고객안내자료로 사용됨

DB생명

배타적사용권  
6개월 획득

### 실속N 건강보험

실속N 7대질환 건강보험(2504), 간편한(335) 실속N 7대질환 건강보험(2504)  
실속N 6대질환 건강보험(2504), 간편한(335) 실속N 6대질환 건강보험(2504)

### 왜? 실속N 건강보험인가

#### Q 하나의 특약으로 6대/7대질환 보장

A 고객별 위험성상에 따라 **보장횟수 선택**  
다수 특약 가입으로 인한 경제적 부담 해소

#### Q 질병진단 순서 관계없이 보장

A 선택한 보장횟수만큼 주요 6대/7대질환  
각 질병 **최초 1회만 보장**



암진단 (유사암 제외)



뇌혈관질환진단



허혈성심장질환진단



중등도이상치매진단  
※ 7대질환에 한함



만성간질환 (중기 이상)



만성폐질환 (중기 이상)



만성신부전 (중기 이상)

#### 실속N 6대질환 건강보험 (30대플랜)

【기준】일반심사, 해약환급금 미지급형, 주계약 1백만원, 실속N 6대질환진단특약 2천만원, 종신, 20년납 / 단위: 원

보장형태	30세 남자	
	2번 보장형	3번 보장형
가입금액(실속N 6대질환 진단특약)	2,000만원	2,000만원
총 보장금액	4,000만원(*2번 보장시)	6,000만원(*3번 보장시)
보험료	55,470원	59,310원

#### 실속N 7대질환 건강보험 (50대플랜)

【기준】일반심사, 해약환급금 미지급형, 주계약 1백만원, 실속N 7대질환진단특약 1천만원, 종신, 20년납 / 단위: 원

보장형태	50세 남자	
	2번 보장형	3번 보장형
가입금액(실속N 7대질환 진단특약)	1,000만원	1,000만원
총 보장금액	2,000만원(*2번 보장시)	3,000만원(*3번 보장시)
보험료	60,160원	67,920원

※ 해당상품의 최저가입금 보험료는 30,000원입니다.  
※ 보험료는 가입나이, 성별, 보험기간, 납입기간 등에 따라 달라질 수 있습니다.  
※ 보험료, 해약환급금 예시는 8p~9p를 참고하시기 바랍니다.

대고객안내자료로 사용됨

DB생명

### 당신결에 치매간병보험

당신결에 치매간병보험 (2504)

### 슬기로운 장기요양 5만원 플랜

【가입기준】

기본형, 해약환급금 미지급형, 100세만기, 20년납, 주계약 50만원  
장기요양(1~5등급) 재가급여특약 40만원(남40세) / 30만원(여40세) / 20만원(남50세) / 10만원(여50세)  
장기요양(1~5등급) 방문요양지원특약 40만원, 장기요양 데이케어센터지원특약 60만원, 장기요양 복지옹구지원특약 40만원

	40세		50세		60세	
	남	여	남	여	남	여
보험료 (단위: 원)	51,595	53,790	54,807	53,519	54,500	63,638
재가급여 이용	월 40만원	월 30만원	월 20만원	월 10만원	-	-
복지옹구 구입	월 40만원					
데이케어센터 이용	월 60만원					
방문요양 이용	월 40만원					

※ 복지옹구: 노인장기요양보험법 시행규칙 제19조(기타재가급여 제공기준 등) 등에 의한 수급자의 일상생활·신체활동 지원 및 인지기능의 유지, 향상에 필요한 용구를 제공하거나 가정을 방문하여 재활에 관한 지원 등을 제공하는 장기요양급여

※ 해당상품의 최저가입금 보험료는 10,000원입니다.  
※ “장기요양상태”는 특약을 상이하여 다음과 같습니다.  
- 장기요양(1~5등급) 재가급여특약, 장기요양(1~5등급) 방문요양지원특약: 장기요양등급 1~5등급  
- 장기요양 데이케어센터지원특약, 장기요양 복지옹구지원특약: 장기요양등급 1~5등급 및 인지지원등급 포함  
※ “장기요양상태”가 발생하지 않고 사망하였을 경우에는 “보험료 및 해약환급금 산출방법서”에서 정하는 바에 따라 회사에 적합한 사망 당시의 “계약자직함”을 “계약자에게” 지급해드리고, 이 계약은 그로부터 효력이 없습니다.  
※ 장기요양(1~5등급) 재가급여특약, “만성중도병” 기준 불합, “장기요양등급 판정일”로부터 보험기간까지 지급  
※ 장기요양(1~5등급) 방문요양지원특약, 장기요양 데이케어센터지원특약, 장기요양 복지옹구지원특약: “만성중도병” 기준 불합, “장기요양등급 판정일”로부터 최대 10년 지급  
※ 관보환자 “장기요양상태판정”시점, 보험계약발행일자 90일에서 지난 날의 다음날  
※ 보험료는 가입나이, 성별, 보험기간, 납입기간 등에 따라 달라질 수 있습니다.  
※ 보험료, 해약환급금 예시는 17p를 참고하시기 바랍니다.

16 / 20 ※ 교육용으로 사용가능하며, 자료 또는 제품을 발행하여 고객에게 배포시 미승인 안내자료로 간주되며 법적 처벌을 받게 되므로 유의바랍니다.

# 04. DB생명

## ▣ DB생명 6월 판매포인트

### 1. 실속N 시리즈 (알콜성 간경변증 보장)

- 신상품 실속N 6대질병 건강보험(2504), 실속N 7대질병 건강보험(2504)
  - ; 하나의 특약으로 6/7대 질병 걸리는 순서대로 보장! 내가 선택한 횟수만큼 보장
  - ; 암, 뇌혈관질환, 허혈성심장질환, 만성간질환(중기이상), 만성폐질환(중기이상), 만성신부전증(중기이상), 중등도 이상치매상태(7대질병)

### 2. 당신 곁에 치매 간병보험

- 복지용구 40만원 + 데이케어센터 60만원 + 방문요양 이용 40만원 = 총 140만원 보장 (1-5등급 판정시)

### 3. 700종신보험 + 713종신보험세트판매 추천플랜 : 60대 자산가 적극 추천

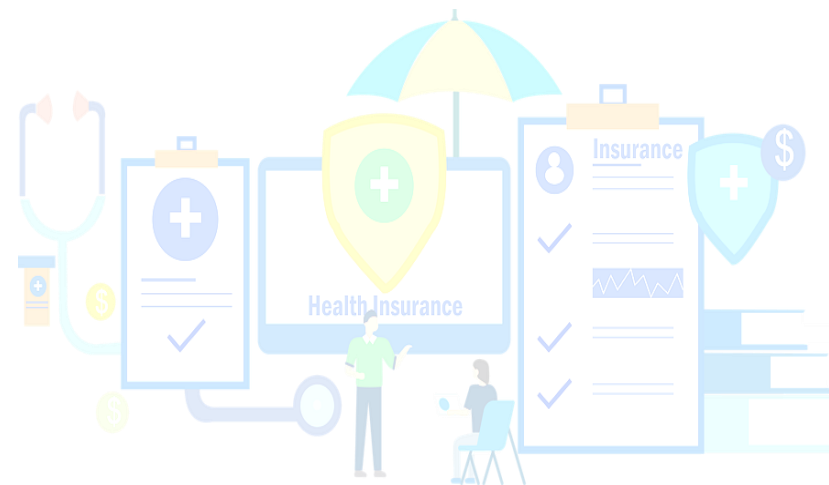

# 05. 동양생명

## 동양생명 6월 주요 핵심 내용

25년 06월 GA소식 주요내용 요약안내

수호천사  
동양생명

모집인교육용-대외비

### ▶ 치매간병은 동양생명보험

» 놀라운 장기요양(1~인지지원등급)주·야간보호보장, 복지용구 한도 확대

⇒ 주·야간보호보장 최대 80만원, 복지용구 최대 40만원 가입가능 \_ 만기(최대 110세)까지 보장

⇒ 주·야간보호보장(80) + 복지용구(40) + 재가급여(100) 최대 한도 가입 시 월 합산 220만원 보장

### ▶ 꿈나무 우리아이보험

» 대족 리뉴얼! 내만보 주요담보를 어린이보험에서도 설계가능

⇒ 통합암 진단비, 1~3인실 입원, 질병수술, 입원간병인 등 신규 부가



※ 상품명 앞 "무배당 수호천사" 표기 생략



# 05. 동양생명

## 치매간병은동양생명보험 6월 추천 플랜!

치매간병은동양생명보험 25년 06월 추천플랜 ①

수호천사  
동양생명

모집인교육용-대외비



### 추천플랜



**놀라운 동양생명의 노치원+복지용구 보장  
재가급여보장 맛집도 여깁니다~**



매월 110세까지  
**150만원**  
보장플랜

#### ▶ 보험료 예시

구분	남	여
40세	24,859원	49,166원
50세	34,320원	66,848원
60세	49,777원	92,870원

주계약	가입금액
주계약	100만원
장기요양(1~인지지원등급)주·야간보호보장	80만원
장기요양(1~인지지원등급)복지용구보장	40만원
장기요양(1~5등급)재가급여보장	30만원

※단, 주·야간보호 + 복지용구(+ 방문요양) 합산 100만원 초과 시 최소보험료 4만원

#### ▶ 해약환급률 예시 (여자 50세)

[기준: 해약환급금일부지급형, 20년납, 주계약 종신, 특약 110세 만기]

1년 시점	5년 시점	10년 시점	20년 시점	30년 시점	40년 시점
5만원	156만원	357만원	1,667만원	2,039만원	1,430만원
6.27%	39.06%	44.61%	103.95%	127.11%	89.19%

# 05. 동양생명

## 고.고.당.대.통 플랜!

NEW내가만드는보장보험 25년 06월 추천플랜 ②

수호천사  
동양생명

모집인교육용-대외비



### 추천플랜

연계조건, 타사 합산한도 없는

▶ 고.고.당.대.통 한번에 OK 플랜



[기준: 일반심사형, 해약환급금미지급형, 고지혈증은 이상지질혈증(고지혈증포함)특약(10년갱신형) 가입 예시, 월납, 주계약 100만원 포함 보험료 예시]

보험료	90세 만기		종신 만기	
	남	여	남	여
40세	45,639원	37,481원	45,895원	38,274원
50세	48,397원	44,751원	49,234원	45,983원
60세	48,900원	45,602원	50,381원	47,665원

## 05. 동양생명

### 동양생명 6월 꿈나무 우리아이보험

그래서

꿈나무우리아이보험이 **확** 바꿨습니다

6월1일  
부터

이 다양한 보장을  
**어린이보험**으로도  
가입할 수 있습니다.



항암방사선치료, 암 통원

뇌/심주요치료비

통합암진단비

1~3인실입원

입원간병인

질병수술

통합재해진단비

※ ① 해약환급금미지급형: 80세, 100세 만기 ② 표준형: 30세, 80세, 100세 만기 운영

※ 태아 ~ 15세 가입 가능 ※ 최소보험료 1만원



## 05. 동양생명

### 5배 더 행복한 종신보험 - 사망보험금 5배 체증

5배더 행복한 종신보험을 소개합니다

수호천사  
동양생명

모집인교육용-대외비



사망보험금이 5배 체증하는  
(무)수호천사 5배더 행복한종신보험 출시



- ▶ 사망보험금 **500%** 체증
- ▶ 연금전환 이후에도 기본보험금의 **500%** 지급  
(연금연액+사망보험금 기준)
- ▶ 10년 시점 해약환급률 남녀무관 **110%\***  
(15년 완납 시점 120%)

**X5** 



\* 일반심사형 25세 ~ 55세 해약환급률 기준(가입금액 무관)

# 05. 동양생명

## 동양생명 6월 판매포인트

### 1. 치매간병은 동양생명보험

- 1-인지지원등급 복지용구, 데이케어센터 보장
- 주야간보호센터 최대 80만원, 복지용구 최대 40만원
- 110세까지 보장
- 납인완료 시점 환급률이 좋음

### 2. 내가 만드는 보장보험 - 고고당대통

- 연계조건 없이 설계 가능

### 3. 꿈나무우리아이보험

- 성인보험에 있던 좋은 특약들을 어린이보험에서도 가입 가능 (통합암, 뇌/심 주요치료비)

### 4. 5배 더 행복한 종신보험

- 사망보험금 5배 체증
- 15년납 종신보장
- 가입 후 1년 뒤부터 사망보험금 체증 시작



## 06. 흥국생명

# 보험료 내린 흥국생명 5.10.5 건강보험



**Heungkuk**  
흥국생명

흥국생명 GA소식지 2025.06

# 5.10.5

## 강력한 업그레이드!

- THE건강할때 건강보험 -

### 업계 최저수준 가격!

<b>업계 평균대비 24% 더 싸게!</b>	+	<b>10만원 이상시 매월 최대 1만원 할인!</b>
------------------------------	---	-----------------------------------

### 인기특약 신규탑재!

<b>업계 최고수준 한도!</b>  <b>증입자 방사선</b>  <span style="font-size: 24px; color: red;">최대 1.2억</span>	<b>가격 인하</b>  <b>전이암 종신생활비</b>  <span style="font-size: 24px; color: red;">100만</span>	<b>세번 주는!</b>  <b>원투쓰리 암진단비</b>  <span style="font-size: 24px; color: red;">2억</span>
---	--	---

\* 연내 특약은 만수기준에 따라 적용될 수 있습니다. \* 해당특약 가입 시 보장이며 가입 지체한 사항의 약관 및 상품설명서 참조 바랍니다.  
 \* 본 자료는 사보교육용 자료로 고객에게 교부·배포할 수 없으며, 특히 보험자료(광고·선전물)로의 사용을 엄격히 금지합니다.  
 \* 본 자료는 고객간의 계약 후 광고에 대한 일... \* 특수보험 등에 일부가 적용될 수 있습니다.  
 \* 미승언인상 제작 및 배포 불가 - 불응구, 유류금 등 SNS를 통하여 미승언을 노출금지/방화시 영장구출 비용  
 \* (유위) 과징금과 20p/미승언인상 15p/불법언어 사용 시 제반사항... \* 흥국생명 홈페이지>홍사>고객>문경영>부주리신고  
 \* 본 자료 전체 도는 일부를 생략하여 고객에게 배포사... \* 인건비용을 간주됩니다.  
 \* 제작부서 : 흥국생명 GA영업팀 02-2002-7336(yjy@hklife.co.kr) \* 승인번호 : 준법감사인 상임필 제 25-IAI-000044 (2025.5.28~2026.5.27)

**판매의 교육용  
고객배포금지**

본 자료는 흥국생명 GA 설계사 교육을 자료로 고객에게 교부·배포할 수 없으며, 특히 보험 인보자료(광고·선전물)로의 사용을 엄격히 금지합니다.

\* 제작부서 : 흥국생명 GA영업팀 yjy@hklife.co.kr \* 승인번호 : 준법감사인 상임필 제 25-IAI-000044 (2025.5.28~2026.5.27)

Heungkuk  
흥국생명

## 한눈에 보는

# 흥국생명 6월 상품포인트

### 가장 싸다! 10년 고지형!

<b>더 건강한</b> <b>1540은</b> 다재다능 1540	<b>더 건강한</b> <b>4080은</b> THE 건강할때건강	<b>유병자</b> <b>1580은</b> 3.10.5 간편건강
업계 대비 <b>24%</b> 더 싸게!	업계 대비 <b>24%</b> 더 싸게!	업계 대비 <b>17%</b> 더 싸게!

### 종신까지 매월 생활비 지금!

<b>가격 인하</b> 전이암 종신생활비 <b>100만</b>	<b>가장 싸다</b> 복합재가 <b>100만</b>	<b>가족이 돌봐주면</b> 가족인 요양보호사 <b>100만</b>
--	-------------------------------------	---

### 고액 함암보장 출시!

업계 최고수준 한도 중임자방사선 최대 <b>1.2억</b>	업계 최저수준 가격 하이클래스 암주치 10년간 합산 <b>2억</b>	각각 분리보장 함암 약물/방사선 각각 <b>7천</b>
--	--	--------------------------------------

**판매인교육용**  
**고객배포금지**

본 자료는 흥국생명 GA 설계사 교육용 자료로 고객에게 교부·배포할 수 없으며, 특히 보험 인력(광고·선전물)로의 사용을 엄격히 금지합니다.  
 \*제작부서: 흥국생명 GA영업팀 yyy@hklife.co.kr \*승인번호: 존법감사의 심의를 제 25-IA1-000044 (2025.5.28~2026.5.27)

본 자료는 FP교육용 요약자료로 고객에게 교부 / 배포할 수 없고, 정확한 내용은 약관과 상품설명서를 확인하시기 바라며, 보험안내자료(광고, 선전물)로의 사용을 엄격히 금지합니다.

# 06. 흥국생명

## 흥국생명은 생활비!

Heungkuk  
흥국생명

더 싸졌다! 전상품 탑재!

### 전이암 종신생활비

종신까지 매월 생활비 지급!

전이암 진단시  
**100만**

10년간 100% 지급! 10년후 50% 지급!

가격  
안하

20% 더 싸진 보험료!

남자 -26,050 → **22,220원**

여자 -20,510 → **16,590원**

다사랑통합, 해약환급금미지급형, 50세, 20년납, 100세만기, 전이암 생활비 100만원 가입시

100만원 가입시 보장예시



40년 생존시 3억원 보장!

각 해당 특약 가입시 보장이며 기타 자세한 사항은 약관 및 상품설명서 참조 바랍니다. 위 상품은 만기시 만기환급금이 없는 순수보장형 상품이며 종도 해지시 원금손실이 있을 수 있습니다. 종신형 특약의 경우 종신시 보장이 안될 수 있습니다. \*해약환급금 미지급형으로 가입시, 보행로 납입기간 중 계약이 해지될 경우 해약환급금을 지급하지 않으며, 보행로 납입기간이 경과된 이후 해지될 경우 표준형 해약환급금의 50%에 해당하는 금액을 해약환급금으로 지급하는 상품입니다. \*납입기간: 20년 5월 상회 10위 생존보사 상품공시일 익일 및 사망일로부터

만해인교육용  
고객배출금지

본 자료는 흥국생명 GA 설계사 교육용 자료로 고객에게 교부·배포할 수 없으며, 특히 보험 안내자료(광고·선전물)로의 사용을 엄격히 금지합니다. \*제작부서: 흥국생명 GA영업팀 yjy@hklife.co.kr \*승인번호: 준법감시인 합의필 제 25-1A1-000044 (2025.5.28~2026.5.27)

8/12

Heungkuk  
흥국생명

장기요양 (1~5등급)

### 집에서 받는 재가급여

종신까지 매월 생활비 지급!

집에서 케어받고  
평생 종신생활비 매월 200만!

가족인 요양보호사  
(1~5등급)

복합재가  
(1~5등급)

**100만 + 100만**

가족에게 돌봄받고!  
보장도 받고!

재가급여  
2가지 이상 이용시

#### 연령별 보험료 조건표

해약환급금미지급형, 20년납, 종신, 주계약 100만 가입시 (단위: 원)

구분	50세	55세	60세	65세
남자	41,000	49,630	61,530	79,840
여자	49,350	58,870	71,390	89,290

각 해당 특약 가입시 보장이며 기타 자세한 사항은 약관 및 상품설명서 참조 바랍니다. 위 상품은 만기시 만기환급금이 없는 순수보장형 상품이며 종도 해지시 원금손실이 있을 수 있습니다. 종신형 특약의 경우 종신시 보장이 안될 수 있습니다. \*해약환급금 미지급형으로 가입시, 보행로 납입기간 중 계약이 해지될 경우 해약환급금을 지급하지 않으며, 보행로 납입기간이 경과된 이후 해지될 경우 표준형 해약환급금의 50%에 해당하는 금액을 해약환급금으로 지급하는 상품입니다. \*납입기간: 20년 5월 상회 10위 생존보사 상품공시일 익일 및 사망일로부터

만해인교육용  
고객배출금지

본 자료는 흥국생명 GA 설계사 교육용 자료로 고객에게 교부·배포할 수 없으며, 특히 보험 안내자료(광고·선전물)로의 사용을 엄격히 금지합니다. \*제작부서: 흥국생명 GA영업팀 yjy@hklife.co.kr \*승인번호: 준법감시인 합의필 제 25-1A1-000044 (2025.5.28~2026.5.27)

9/12

본 자료는 FP교육용 요약자료로 고객에게 교부 / 배포할 수 없고, 정확한 내용은 약관과 상품설명서를 확인하시기 바라며, 보험안내자료(광고, 선전물)로의 사용을 엄격히 금지합니다.

# 06. 흥국생명

## ▣ 흥국생명 6월 판매포인트

### 1. 5.10.5 더 건강할 때 건강보험 출시

- 업계평균 대비 24% 더 싸게!
- 10만원 이상 최대 1만원 할인

### 2. 전이암 종신 생활비

- 전이암 진단 후 매월 100만원, 10년 이후 부터는 50만원 보장
- 기존대비 보험료 20% 저렴

### 3. 고액 항암 치료비 각각 보장

- 항암 중입자 치료 최대 5천 만원
- 항암 약물 치료 최대 7천 만원
- 항암 방사선 치료 최대 7천 만원

### 4. 3번 주는 암진단비

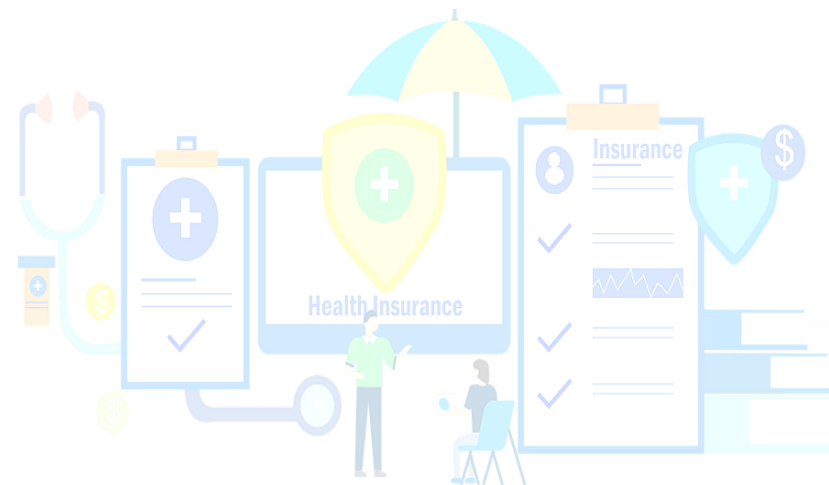



# 07. 한화생명

## 6월 한화생명 핵심 포인트

01

**6월은 보험료가 더 싼! 3**  
**6월 출시 비급여 암치료 3종!**

NEW	NEW	NEW
<b>비급여 암주요치료비</b>	<b>상급종합병원 비급여 암주요치료비</b>	<b>비급여 항암약물치료비</b>
기존 암주요치보다 약 77% 저렴	상급종합병원 암주요치보다 약 83% 저렴	비급여 표적항암보다 약 42% 저렴
2천만 X 10년 최대 2억	2천만 X 10년 최대 2억	보장범위는 더 넓은데 보험료는 더 싼

상급종합병원도  
있어요!

▶ 중복가입 가능!

※ 비급여 암치료 신규특약 4종 정식 명칭 확인!  
 비급여(전액본인부담 포함) 암주요치료보장(연1회) / 상급종합병원(국립암센터 포함) 비급여(전액본인부담 포함) 암주요치료보장(연1회)  
 비급여(전액본인부담 포함) 항암약물치료(연1회) / 상급종합병원(국립암센터 포함) 비급여(전액본인부담 포함) 항암약물치료(연1회)

### 6월 상품 라인업

한화생명 전상품 라인업	02
암 급부 총정리! 독보적 비급여 암치료 H(한화)클래스와 해상처럼 등장한 '암추치'	03
암 치료별 보장급부 총정리! 복잡한 암 치료, 어디서 어떻게 보장하는지 한 눈에 확인하세요!	04
시그니처H암보험 · H10건강보험 야구도, 보험도! '하이클래스'보다 한화생명 'H클래스'가 대세!	05-06
레이디H보장보험 · 에이스H보장보험 New! 경과별 암 추가치료특약(암추치) 3종 자세히 보기!	07-08
H건강보험 앞으로 중증 외 중등도 환자는 종합병원 회송대상! 종합병원 보장 미리 준비하세요!	09
H건강보험 · 뇌심H건강보험 2~5년 이내 암 유병력자도 뇌심급부 전격 인수!	10
진심가득H보장보험 3대질환진단 + 간병인, 완벽하게 준비하는 10만/20만 플랜!	11
H종신보험 9대질환 납입면제 기능 신규 부가	12
제로백H종신보험 국민연금에 제로백을 더하면? 든든한 노후준비 끝!	13

교육용 | 고객제시물가 | 심의번호 GA1사업부 25-05-34  
 본 자료는 교육용 자료로서 환급금 및 보험금 지급의 근거가 될 수 없으며 어떠한 경우에도 고객 제시는 불가합니다.

 한화생명

## 암주요치료비 10억 플랜

05

한화생명 시그니처H암보험 · 간편가입 시그니처H암보험(3.2.5)

**비급여 암주치의 게임 체인저  
 H클래스 역플랜이 필요한 이유!**

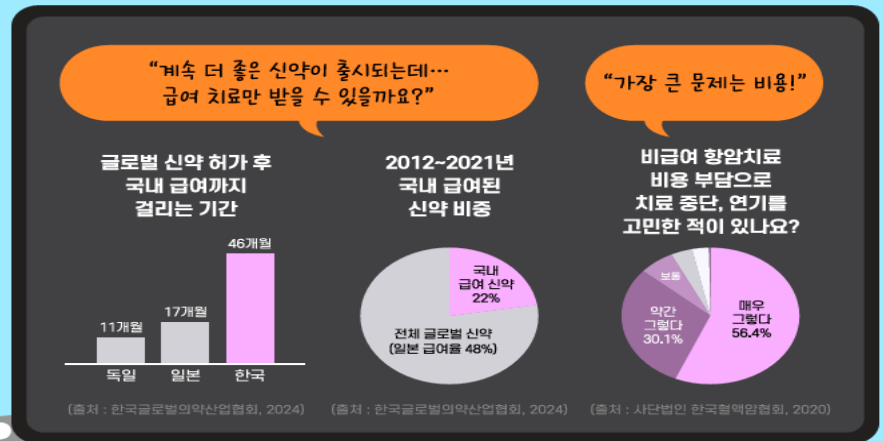

### 비급여 H클래스 역플랜

①	비급여(전액본인부담 포함) 암주요치료보장S(연1회)	2천만
	- 상급종합병원(국립암센터 포함)	2천만
②	비급여(전액본인부담 포함) 항암약물치료S(연1회)	3천만
	- 상급종합병원(국립암센터 포함)	3천만

X 10년  
**1억**

교육용 | 고객제시물가 | 심의번호 GA1사업부 25-05-34  
 본 자료는 교육용 자료로서 환급금 및 보험금 지급의 근거가 될 수 없으며 어떠한 경우에도 고객 제시는 불가합니다.

 한화생명

본 자료는 FP교육용 요약자료로 고객에게 교부 / 배포할 수 없고, 정확한 내용은 약관과 상품설명서를 확인하시기 바라며, 보험안내자료(광고, 선전물)로의 사용을 엄격히 금지합니다.

# 07. 한화생명

## 암 유병자 뇌/심 가입 가능

## H 종신보험 9대질병 납입면제

한화생명 간편가입 H건강보험(Basic/Premium) · 간편가입 뇌심H건강보험

10

\*\*\*  
백투백 홈런! 업계최고!  
암 유병자 인수기준 **또** 확대

H건강에 이어-  
뇌심H건강도  
2~5년 이내  
암 유병력자  
뇌심급부 인수!



“2년 전 전립선암으로 로봇수술하고,  
경과 관찰 중 이에요”

※2년내 경미질환(544개) 입원/수술은 인수 가능, 주계약 1천만 한  
(단, 간편가입 3.2.5만 운영, 2년내 입원/수술없었을 시)

### 간편 H건강보험 인수 OK!

- 뇌혈관질환/허혈성심장질환진단보장
- 부정맥 및 기타부정맥진단  
[기타부정맥], [기타부정맥 제외]
- 심부전진단
- 경증혈관질환진단  
[경증뇌혈관질환], [경증심장질환],  
[축상경색증], [대동맥동맥류 및 박리]
- 회당주는 뇌혈관질환/허혈성심장질환수술보장
- 혈전용해치료보장 [급성뇌경색증], [급성심근경색증]

### 간편 뇌심H건강보험도 인수 OK!

- 뇌심혈관 주요치료보장(연1회)  
[수술], [급어혈전체거술, 카테터], [혈전용해치료]
- 뇌심혈관진단 **심부전진단 보장 포함!**
- 부정맥 및 기타부정맥진단  
[기타부정맥], [기타부정맥 제외]
- 회당주는 뇌혈관질환/허혈성심장질환수술보장

[암 안보는 뇌심한류플랜] FP월드 탑재!

교육용 | 고객제시불가 | 심의번호 GA1사업부 25-05-34

본 자료는 교육용 자료로서 환급금 및 보험금 지급의 근거가 될 수 없으며 어떠한 경우에도 고객 제시는 불가합니다.



한화생명 H종신보험

12

## 9대질병 납입면제 기능 추가도 잊지마세요!

9대질병 보험료납입면제특약 1종(기본납입면제형)에 신규 부가

### 9대질병 납입면제 사유

- ① 암(기타피부암·갑상선암 제외) ② 뇌졸중 ③ 특정 허혈성심장질환  
④ 말기 간질환 ⑤ 말기 폐질환 ⑥ 말기 신부전증 ⑦ 중증 루푸스신염  
⑧ 양성뇌종양(경계성 종양 제외) ⑨ 중증 재생불량성 빈혈

### 3대질병 보장

- 3대질병 **납입면제** 2종[3대질병 납입면제형 가입 시]
- 3대질병 **연금전환옵션**  
▶ 연금 전환 후 3대 특정 질병 발생 시  
10년간 기본 연금 + 3대 질병 연금(2배) 지급
- 3대질병 **케어 특약**  
▶ 3대 특정 질병 발생 시 기납입 보험료 전액환급

### 다양한 기능

- 사망보장 **제중**  
▶ 가입 2년이후 20%씩 5년간 제중!
- 연금 **선지급 서비스**  
▶ 환납 후 사망보험금 감액을 통해 자금 활용!
- 다양한 **전환 기능**  
▶ 스마트 전환 / 적립 전환

		5년납			
경과 기간	나이	납자		9대질병 납입면제	
		사망보험금 (만원)	환급률 (%)	사망보험금 (만원)	환급률 (%)
3년	43세	6,159	40.4	6,079	40.4
5년	45세	7,919	99.3	7,816	98.0
7년	47세	8,798	100.0	8,684	98.6
10년	50세	8,798	122.2	8,684	120.6
15년	55세	8,798	129.3	8,684	127.6
20년	60세	8,798	136.9	8,684	135.2

		7년납			
경과 기간	나이	납자		9대질병 납입면제	
		사망보험금 (만원)	환급률 (%)	사망보험금 (만원)	환급률 (%)
3년	43세	8,318	38.2	8,158	38.3
5년	45세	10,695	41.5	10,490	41.2
7년	47세	11,883	100.0	11,655	98.0
10년	50세	11,883	119.0	11,655	116.8
15년	55세	11,883	126.0	11,655	123.6
20년	60세	11,883	133.5	11,655	130.9

기준 : 40세, 1종(기본납입면제형), 해약환급금 일부지급형, 월보험료 100만원, 9대질병 납입면제 특약 포함 산출

교육용 | 고객제시불가 | 심의번호 GA1사업부 25-05-34

본 자료는 교육용 자료로서 환급금 및 보험금 지급의 근거가 될 수 없으며 어떠한 경우에도 고객 제시는 불가합니다.



본 자료는 FP교육용 요약자료로 고객에게 교부 / 배포할 수 없고, 정확한 내용은 약관과 상품설명서를 확인하시기 바라며, 보험안내자료(광고, 선전물)로의 사용을 엄격히 금지합니다.

# 07. 한화생명

## ■ 한화생명 6월 판매포인트

1. 암주요치료비, 비급여 상급병원 암주요치료비, 비급여 항암약물치료비 - H클래스
2. 5년 이내 암 기왕력자도 뇌/심 급부 인수 (대상: 2-5년 암진단/입원/수술 있으신 유병자)
3. H 종신보험 납입면제
  - 암 (갑상선암, 기타피부암제외), 뇌졸중, 특정 허혈성 심장질환, 말기 간질환, 말기 폐질환, 말기 신부전증  
중증 루프스신염, 양성뇌종양 (경계성 종양 제외), 중증 재생불량성 빈혈

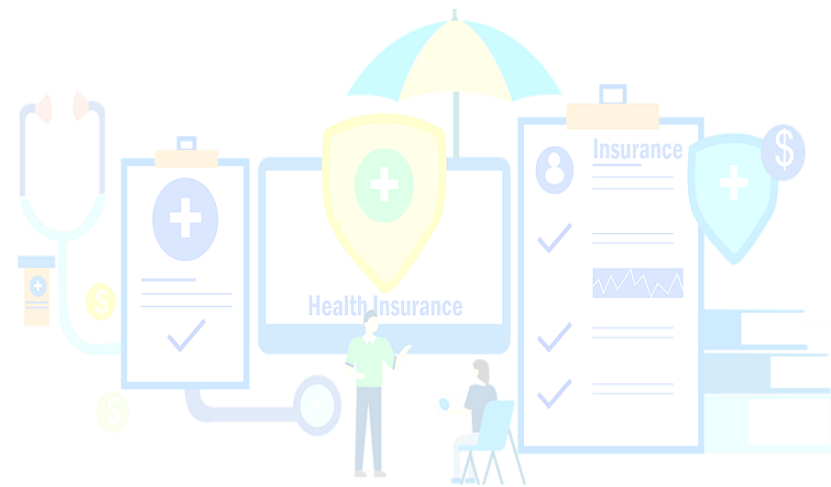



# 08. 삼성생명

## 삼성생명 더 라이트 건강보험



# 08. 삼성생명

## 삼성생명 다모은 건강보험

다모은 건강보험 · The간편한 다모은 건강보험

### The라이트와는 또다른 매력 다모은 건강보험

#### 매력포인트1. 올인원케어서비스 전건X건별 제공

##### 베이직 케어 (평상시)

건강상담, 병원/명의 안내  
진료예약 대행 (상급·종합병원)  
건강검진 설계/예약/결과상담

##### 프리미엄케어 (납면사유 발생시)

입원시 간병인 지원  
재가요양보호사 지원  
상급병원 간호사 동행

최대 30회

병원 동행매니저 지원(10회) / 전국 병원통원 차량에스코트(5회) 등

다모은 고객님의 암진단 시 **올인원케어서비스로**

상급병원 진료예약 → 차량에스코트 → 입원간병인 지원 다받으세요!

#### 매력포인트2. 무사고 종전환 + 다양한 고지유형!

다양한 고지유형 3.1.5 - 3.2.5 - 3.5.5 - 3.10.5 →

무사고 종전환

1년후 전환

3년후 전환

5년후 전환

#### 매력포인트3. 폭넓은 특약구성 + 납면 기본 탑재



라이트에 없다면  
다모은에는 **다** 있어요!  
납입면제 기능도 OK!

재해골절 / 수술 등  
총 114종 특약!

장해50%  
암납입면제!

본 자료는 판매자교육용 자료로서 고객에게 제시·교부 할 수 없으며 정확한 내용은 약관과 상품설명서를 확인해야 함

다모은 건강보험 · The간편한 다모은 건강보험

### 최신 이슈담보 인기플랜도 다모은 건강보험

#### 중입자 1억 + 비급여암치료 6억 플랜 + 올인원케어서비스 + 납입면제

보장 내용	가입 금액	40세		50세	
		남자	여자	남자	여자
암직접치료 / 갑·기	각 1백만	2,345	2,590	3,053	2,630
상급암직치 / 갑·기	2천/4백	25,544	25,392	34,448	27,116
<b>프리미엄클래스</b>	<b>2천만</b>	<b>9,400</b>	<b>6,420</b>	<b>11,260</b>	<b>5,440</b>
<b>항암중입자방사선</b>	<b>5천만</b>	<b>1,845</b>	<b>980</b>	<b>2,505</b>	<b>1,070</b>
항암방사선치료	5천만	11,950	13,200	16,400	14,700
합계보험료 (주계약 100만 포함) 다모은 건강(일반고지), 20년납, 100세		52,654원	49,922원	69,846원	52,776원

#### 중입자 1억 실속 3만 플랜 + 올인원케어서비스 + 납입면제

보장 내용	가입 금액	40세		50세	
		남자	여자	남자	여자
암직접치료 / 갑·기	각 1백만	2,345	2,590	3,053	2,630
<b>항암중입자방사선</b>	<b>5천만</b>	<b>1,845</b>	<b>980</b>	<b>2,505</b>	<b>1,070</b>
항암방사선치료	5천만	11,950	13,200	16,400	14,700
합계보험료 (주계약 100만 포함) 다모은 건강(일반고지), 20년납, 100세		17,710원	18,110원	24,138원	20,220원

본 자료는 판매자교육용 자료로서 고객에게 제시·교부 할 수 없으며 정확한 내용은 약관과 상품설명서를 확인해야 함



# 08. 삼성생명

## 더블 보장 보험



### 진단 시? 말이 필요 없는 다양한 보장

#### ① 납기 내 암 진단

- ① 기납입/주계약 보험료 **100% 페이백**
- ② 진단 후 보험료 **납입면제**
- ③ 사망보험금 **2배**

#### ② 완납 후 암 진단

- ① 기납입/주계약 보험료 **100% 페이백**
- ② 암 생활비로 주계약 보험료 **100% 지급**
- ③ 사망보험금 **2배**

#### 보험 기간 중 암/치매/LTC에 걸리면?

**입원간병인 60회**

또는

**가사도우미 120회**

#### 서비스

\* 주보험 3천만+ 가입 시

\* 암에 안 걸려도? 완납 후 ① 환급금 또는 ② 연금 선지급 수령 중 택1

#### 현명하게 목돈 모으기

**30만 플랜**

(더블보장 10년납)

#### ① 가입 후 아무 일 없이 10년 시점 해지 시 환급률

년 돈 (원)	환급금 (원)	환급률 (%)
3,627만	3,766만	103.8

#### ② 가입 후 1년 시점 암/치매/LTC 진단 시 해지 환급률

년 돈 (원)	환급금 (원)	환급률 (%)
363만	3,115만	859

#### ③ 납입 완료 시점 암 / 치매 / LTC 진단 시 해지 환급률

년 돈 (원)	환급금 + 생활비 (원)	환급률 (%)
3,627만	7,392만	204

※ 50세 여성, 10년납, 암간병보장형, 특약 미부가, 월 302,280원

본 자료는 판매자교육용 자료로서 고객에게 제시·교부 할 수 없으며 정확한 내용은 약관과 상품설명서를 확인해야 함

## 삼성생명 치아보험

리모델링? 세트판매? 무조건 삼성생명부터!

## 삼성생명 치아보험



### ① 업계 최대! 수준의 보장

임플란트	틀니	브릿지	치조골이식	크라운	인.온레이
최대 <b>100만</b> (2년내 연간 3개 이후 무제한)	최대 <b>100만</b> (연간 1회)	최대 <b>50만</b> (2년내 연간 3개 이후 무제한)	최대 <b>50만</b> (2년내 연간 3개 이후 무제한)	최대 <b>40만</b> (연간 3개)	최대 <b>20만</b> (개수 제한 x)

### ② 업계 유일! 삼성생명에만 있는 것?

#### ① 재해파절 10만 ② 영구치유지보험금 ③ 프리미엄 덴탈케어S

업계 최초, 연간 3개

만기시 최대 100만원  
(주보험 1,000만원 가입 기준)

보철/크라운 치료 시  
- 5년간 스케일링 지원  
- 5~60만원 상당 현물S

### ③ 업계 최저! 수준 보험료로 최대 보장 설계

가입내역	구분	가입금액	보험료(원)		
			나이	남성	여성
주계약		1,000만원	30세	44,248	41,508
보철치료추가보장특약D10		1,000만원	35세	50,456	43,048
특정임플란트치조골이식술치료보장특약D10		1,000만원	40세	57,094	45,702
재식립임플란트치료보장특약		2,000만원	45세	63,642	51,082
크라운치료추가보장특약D10		3,000만원	50세	71,488	58,770
보존치료추가보장특약D10		1,000만원	55세	80,524	68,150
소액치과치료추가보장특약D10		1,000만원			
재해치아파절진단특약D10		1,000만원			

본 자료는 판매자교육용 자료로서 고객에게 제시·교부 할 수 없으며 정확한 내용은 약관과 상품설명서를 확인해야 함

본 자료는 FP교육용 요약자료로 고객에게 교부 / 배포할 수 없고, 정확한 내용은 약관과 상품설명서를 확인하시기 바라며, 보험안내자료(광고, 선전물)로의 사용을 엄격히 금지합니다.

# 08. 삼성생명

## 밸런스 종신 보험

특히받은 종신! 연금받을 때 더~ 좋은

## 밸런스 종신 보험



특히 POINT 포함, 다양한 강점

삼성생명 대표 종신보험  
**밸런스 종신** 특허 취득!  
(등록번호 : 10-2775775)

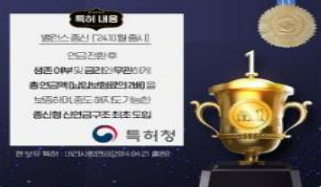

- ① 전 연령 동일!  
10년납 8년 시점 환급률 100%
- ② 신 연금전환 하면?  
금리 변동 무관! 기납입P의 2배  
연금 최저 보증 (연금액+잔여사망보험금)
- ③ 인수도 최강!  
할증 지수 200%까지 인수  
무진단 20억

6/17일까지!  
18일 이후  
할증 인수불가!

경과 기간 별 환급률 예시



10년납 기준 8년째 월급!  
삼성생명 인기상품  
**밸런스종신**

[신 연금전환 시 연금 누계액 + 사망 시 지급금 예시]

연령(시점)	연금 누계액 (㉑)	사망시 지급금 (㉒)	총 수령액 (㉑+㉒)	비고
60세	714	19,235	20,040	납입 보험료 대비 2배 최저 보증
70세	6,392	13,647		
80세	10,235	9,804		
90세	13,896	6,143		
100세	17,558	2,481		

본 자료는 판매자교육용 자료로서 고객에게 제시·교부 할 수 없으며 정확한 내용은 약관과 상품설명서를 확인해야 함

## 삼성생명 상속 종신보험

2025년 상속 대증화 시대!  
이거 하나면 상속세 문제 완벽 해결!

## (간편) 더 착한 종신 보험

상속세 납부를 위해, 국세청도 종신보험 권장



마지막 납세자금 대책을 마련해 놓지 않으면 상속재산을 처분해야 하거나 공채를 달하는 상황이 발생할 수도 있다.  
자녀 명의로 보장종신보험을 들어 놓는다면, 사전증여 등으로 세금을 납부할 수 있는 능력을 키워 놓는다면 자녀가 아닌 연부연납 또는 물납을 하도록 할 것인지 등 납세자금대책이 검토되어야 한다.

계 약 자 : 자녀  
피보험자 : 부모  
수 익 자 : 자녀

\* 합리적인 상속세 납부 재원 마련! 종신 보험이 해답

[더 착한 종신 상속세 납부 10억 플랜]

\*고객환인 69%반영

주보험 10억		5년납	10년납	15년납	20년납
남자	40세	5,029,000	2,716,600	1,898,800	1,475,800
	50세	6,486,000	3,515,600	2,472,200	1,917,600
	60세	8,413,000	4,606,000	3,280,600	2,603,800
여자	40세	4,380,400	2,368,800	1,654,400	1,287,800
	50세	5,658,800	3,064,400	2,413,200	1,654,400
	60세	7,369,600	4,004,400	2,820,000	2,199,600

[더 착한 종신 가족 안전벨트 1억 플랜]

\*고객환인 29%반영

주보험 1억		5년납	10년납	15년납	20년납
남자	40세	524,230	283,220	197,960	153,860
	50세	676,200	366,520	257,740	199,920
	60세	877,100	480,200	342,020	271,460
여자	40세	456,680	246,960	172,480	134,260
	50세	589,960	319,480	223,440	172,480
	60세	768,320	417,480	294,000	229,320

본 자료는 판매자교육용 자료로서 고객에게 제시·교부 할 수 없으며 정확한 내용은 약관과 상품설명서를 확인해야 함

본 자료는 FP교육용 요약자료로 고객에게 교부 / 배포할 수 없고, 정확한 내용은 약관과 상품설명서를 확인하시기 바라며, 보험안내자료(광고, 선전물)로의 사용을 엄격히 금지합니다.



# 08. 삼성생명

## ■ 삼성생명 6월 판매포인트

### 1. 더 라이프 건강보험

- 갱신, 비갱신 모두 보험료 최저 수준으로 판매
- 치료종료 후 즉시 인수 (예외질환 6,996개)

### 2. 다모은 건강보험

- 올인원 케어 서비스 전건 제공
- 무사고 전환으로 보험료 절감
- 중입자 1억+비급여 암치료 6억 플랜 판매

### 3. 더블 보장 보험

- 납기내 암진단시 납입보험료 100% 페이백, 보험료 납입면제, 사망보험금 2배
- 납기후 암진단시 기납입보험료 100% 페이백, 암 생활비로 주계약 보험료 100% 지급, 사망보험금 2배

### 4. 밸런스 종신보험

- 8년차 환급률 100% (전연령 동일)
- 연금전환시 기납입 보험료 2배 최저보증 (연금액+잔여사망보험금)
- 무진단 20억

### 5. 삼성 기업재해보험

- 50-100% 환급형 (보통 70% 환급형)
- 보험금을 받아도 할증 없는 보험료
- 보험료 전액 손비 처리로 법인세 절감
- 사고시 과실여부 상관없이 보험금 지급



# 09. 라이나생명

## 치아보험 기가입자 10% 할인

## 항암 중입자방사선 최대 1억

6월의 특별한 초대

### 초대장

치아보험 기가입자 골담 신규 가입시,  
월 보험료 **10%** 할인!  
2025년 6월 30일까지

◆ **신규 특약 출시**

중입자방사선  
꿈의 암치료, 암 완치를 희망하다!  
중입자방사선 **최대 1억**(특약)

◆ **가입한도 한시 상향(6/30까지)**

◆ **항암 치료 부작용 케어**

2개의 특약  
각각 **더블업** 상황

각각 최대 **2천만원**까지  
(자사 합산 3천만원)

◆ **어무디**

관절질환수술(어깨병변포함)	300만
상급병원관절질환수술(어깨병변포함)	200만
척추질환수술	300만
급여척추고정수술	300만

◆ **어차피 치아보험은 라이나**

※ 자세한 보장내용은 상품설명서 및 약관을 참고 바랍니다.  
※ 본 치료는 판매인 교육용 자료로 내용의 일부 또는 전체의 무단 전재 및 복사를 금지합니다.  
※ 본 자료를 고객에게 배포, 개인 블로그 등 SNS로 무단 공유 및 의의 목적으로 사용 시 발생하는 모든 책임은 당사자에게 있습니다.  
[교육용] 2025-P-CL-0184

골라담는간편건강보험II/골라담는건강보험 [무배당, 갹신형]

커피 1잔 마실 시간에, 암 치료 끝~!

### 항암 중입자방사선 최대 1억

중입자방사선 1억 플랜

항암 중입자방사선치료

최대 **5,000**만원

항암 방사선·약물치료

항암방사선 or 항암약물치료시

최대 **5,000**만원

※ 최대 보장금액, 최초1회, 1년 이내 50% 지급

**보험료 예시** [기준: 무배당, 갹신형, 20년 만기, 전가납, 단위: 원]

상품명	가입금액	40세		50세	
		남자	여자	남자	여자
골라담는간편건강보험II	1,000만원	910	320	1,410	460
간편고지 항암방사선·약물치료보장특약	5,000만원	20,050	32,050	41,350	37,450
간편고지 항암중입자방사선치료특약	5,000만원	1,450	1,700	2,850	1,950
<b>총 보험료</b>		<b>22,410</b>	<b>34,070</b>	<b>45,610</b>	<b>39,860</b>

※ 자세한 보장내용은 상품설명서 및 약관을 참고 바랍니다.  
※ 본 자료는 판매인 교육용 자료로 내용의 일부 또는 전체의 무단 전재 및 복사를 금지합니다.  
※ 본 자료를 고객에게 배포, 개인 블로그 등 SNS로 무단 공유 및 의의 목적으로 사용 시 발생하는 모든 책임은 당사자에게 있습니다.  
[교육용] 2025-P-CL-0184



# 09. 라이나생명

## 골라담는 건강보험 어무디플랜

골라담는 간편건강보험 II / 골라담는 건강보험 (무배당, 갱신행)

### 국민체조 시작! 무엇하나 쉽지 않다면?

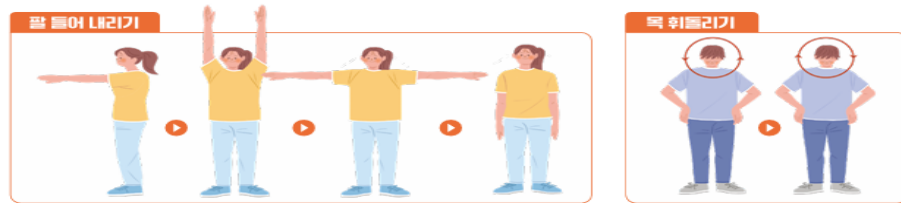

가입년도 상향 캠페인 (SI포함, 무배당, 갱신행)			
구분	특약	6/30까지	7/1이후
관절	관절질환수술특약(여개병변포함)	300만원	200만원
	상급종합병원관절질환수술특약(여개병변포함)	200만원	100만원
척추	척추질환수술특약	300만원(1,2등급 제외)	200만원
	상급종합병원척추질환수술특약	200만원	100만원
	급여척추고정수술특약	300만원(1,2등급 제외)	200만원

어깨/무릎 보장		척추 보장	
관절경이외 수술	500만원	추간판절제술	500만원
관절경수술	350만원	급여척추고정 수술	650만원
무릎인공관절 수술	한쪽 1,200만원 양쪽 1,900만원	신경성형술	350만원
		급여인공디스크 수술(목/허리)	950만원

※ 특약, 상급종합병원에서 감액기간 이후 최대 보장금액 예시  
 ※ 한쪽 무릎 수술 1년 경과 후 반대쪽 수술한 것으로 가정(차/무 다른 연간한도 기간 중 각각 수술)  
 ※ 중증무릎관절염(골손상) 진단은 수술 시행여부와 관계없이 보험약관상 보험금 지급사유(CRS4등급 등)에 부합하는 경우 지급

※ 자세한 보장내용은 상품설명서 및 약관을 참고 바랍니다.  
 ※ 본 자료는 판매인 교육용 자료로 내용의 일부 또는 전체의 무단 전재 및 복사를 금지합니다.  
 ※ 본 자료를 고객에게 배포, 개인 블로그 홍보 자료로 활용 등 교육 이외의 목적으로 사용 시 발생하는 모든 책임은 당사자에게 있습니다.  
 [교육용] 2025-P-CL-0184

10

## 카드납 가능한 종신보험

THE채우는종신보험 / THE채우는335간편고지종신보험  
 [무배당, 해약환급금 일부지급형]

### 카드납 가능한 종신보험!

7년납, 10년 시점 환급률  
**119.5%**  
 (60세 이하 기준, 완납시점 99.9%)

해약환급금 예시

[기준: 주계약 1,000만원, 40세 남자, 7년납, 월납, 단위:원]

표준체 기납입P플러스형			
경과기간	납입보험료	해약환급금	환급률
1년	1,791,600	507,932	28.3%
5년	8,958,000	3,871,627	43.2%
7년	12,541,200	12,528,700	99.9%
10년	12,541,200	14,986,817	119.5%
15년	12,541,200	16,359,221	130.4%
20년	12,541,200	17,838,446	142.2%

표준체 체증형			
경과기간	납입보험료	해약환급금	환급률
1년	1,702,800	500,302	29.3%
5년	8,514,000	3,679,817	43.2%
7년	11,919,600	11,907,700	99.9%
10년	11,919,600	14,243,989	119.5%
15년	11,919,600	15,388,252	129.1%
20년	11,919,600	16,621,322	139.4%

유병자(3·3·5) 기납입P플러스형			
경과기간	납입보험료	해약환급금	환급률
1년	2,781,600	694,118	24.9%
5년	13,908,000	5,622,939	40.4%
7년	19,471,200	19,451,800	99.9%
10년	19,471,200	23,268,133	119.5%
15년	19,471,200	25,313,441	130.0%
20년	19,471,200	27,522,134	141.3%

유병자(3·3·5) 체증형			
경과기간	납입보험료	해약환급금	환급률
1년	1,832,400	502,650	27.4%
5년	9,162,000	3,872,750	42.2%
7년	12,826,800	12,814,000	99.9%
10년	12,826,800	15,328,100	119.5%
15년	12,826,800	16,559,896	129.1%
20년	12,826,800	17,883,876	139.4%

보험료 예시

[기준: 주계약 1,000만원, 7년납, 월납, 단위:원]

연령	표준체			
	기납입P플러스형		체증형	
	남자	여자	남자	여자
30세	117,200	106,200	126,200	119,700
40세	149,300	132,000	141,900	134,000
45세	172,700	150,500	151,000	142,400
50세	204,100	174,700	160,900	151,600
55세	247,700	207,800	171,900	161,900
60세	311,200	255,700	183,800	173,400

연령	유병자(3·3·5)			
	기납입P플러스형		체증형	
	남자	여자	남자	여자
30세	181,600	163,600	135,700	127,800
40세	231,800	202,000	152,700	143,300
45세	270,100	230,700	162,400	152,300
50세	324,200	270,100	172,900	162,300
55세	405,600	327,400	184,500	173,200
60세	537,100	418,000	197,000	185,500

※ 자세한 보장내용은 상품설명서 및 약관을 참고 바랍니다.  
 ※ 본 자료는 판매인 교육용 자료로 내용의 일부 또는 전체의 무단 전재 및 복사를 금지합니다.  
 ※ 본 자료를 고객에게 배포, 개인 블로그 홍보 자료로 활용 등 교육 이외의 목적으로 사용 시 발생하는 모든 책임은 당사자에게 있습니다.  
 [교육용] 2025-P-CL-0184

16

본 자료는 FP교육용 요약자료로 고객에게 교부 / 배포할 수 없고, 정확한 내용은 약관과 상품설명서를 확인하시기 바라며, 보험안내자료(광고, 선전물)로의 사용을 엄격히 금지합니다.

# 09. 라이나생명

## ▣ 라이나생명 6월 판매포인트

1. 치아보험 기계약자 추가 가입시 보험료 10% 할인  
(대상 상품: 골라 담는 건강보험 1, 2형 / 골라담는 간편 건강보험)
2. 항암 중입자 방사선 최대 1억
3. 골라담는 건강보험 - 어무디 플랜 판매
4. 카드납 가능 단기납 종신보험 7년납 - 납입완료 시점 99.9% 환급율, 10년 시점 119.5% 환급율 (60세초과 115%)



# 10. KDB생명

## 6월 KDB 효자담보

사내교육용 / 고객제시 불가

### 6월 주력담보 매력한도

※ 각 특약 가입 시, 연령별 차등한도, UW가이드라인 참고

**NEW 1~5등급 복합재가**

**100만원** (복합재가 이용시 매월 1회한)  
(무)장기요양(1~5등급)복합재가급여지원특약

**1~인지지원등급 진단비**

**1,000만원** (최초 1회한)  
(무)장기요양진단특약 1~인지지원등급형

**항암 중입자, 양성자 구분없이~**

**방사선치료시 7,000만원** (최초 1회한)  
(무)항암치료특약(갱신형) 항암방사선치료형, (무)방사선/약물치료특약 II

**표적항암약물치료 1억** (최초 1회한)  
(무)표적항암약물치료특약 II (갱신형)

**다빈치로봇암수술 3천** (최초 1회한)  
(무)다빈치로봇암수술특약(갱신형)

**암수술 시마다 1천** (최초 1회한)  
(무)암수술특약(갱신형)

이 보험계약은 예금자보호법에 따라 해약환급금(또는 만기시 보험금)에 기타지급금을 합한 금액이 1억원 "5천만원"까지(본 보험회사의 여타 보호상품과 합산) 보호됩니다. 이와 별도로 본 보험회사 보호상품의 사고보통금을 합산한 금액이 1억원 "5천만원"까지 보호됩니다.(단, 보험계약자 및 보험료 납부자가 법인이면 비보호)

신변안전계열 KDB생명 | 본 자료는 사내 교육용이므로 외부에 배포 또는 고객에게 제시할 수 없습니다. 2 / 23

## 뇌심진단/수술/치료 플랜

사내교육용 / 고객제시 불가

성원에 힘입어, 6월 한달 더!

### 뇌심진단/수술/치료 플랜

※ 각 특약 가입 시, 연령별 차등한도, UW가이드라인 참고, 각각 최초1회한

<b>뇌혈관질환 진단</b> <b>최대 5,000만</b> (무)뇌혈관질환진단특약(갱신형)	<b>허혈성심장질환 진단</b> <b>최대 5,000만</b> (무)허혈성심장질환진단특약(갱신형)
<b>뇌혈관질환 수술</b> <b>최대 5,000만</b> (무)뇌혈관질환수술특약(갱신형)	<b>허혈성심장질환 수술</b> <b>최대 5,000만</b> (무)허혈성심장질환수술특약(갱신형)
<b>급성 뇌경색증 혈전용해 치료</b> <b>최대 3,000만</b> (무)급성뇌경색증혈전용해치료특약(갱신형)	<b>급성 심근경색증 혈전용해 치료</b> <b>최대 3,000만</b> (무)급성심근경색증혈전용해치료특약(갱신형)

**간편심사형의 경우 6월 16일 부터 한도 하향 예정!**

이 보험계약은 예금자보호법에 따라 해약환급금(또는 만기시 보험금)에 기타지급금을 합한 금액이 1억원 "5천만원"까지(본 보험회사의 여타 보호상품과 합산) 보호됩니다. 이와 별도로 본 보험회사 보호상품의 사고보통금을 합산한 금액이 1억원 "5천만원"까지 보호됩니다.(단, 보험계약자 및 보험료 납부자가 법인이면 비보호)

신변안전계열 KDB생명 | 본 자료는 사내 교육용이므로 외부에 배포 또는 고객에게 제시할 수 없습니다. 3 / 23

# 10. KDB생명

## 행복을 지켜주는 유니버설 종신

Best  
종신

(무)행복을지켜주는유니버설  
종신보험(보증비용부과형)

사내교육용 / 고객제시 불가

[기준: 해약환급금 보증형, 가입금액: 1,000만원, 남자 40세, 20년납, 월납, 신공시이율(보장IV) 2.1%]

간편심사형 **100.5%** 10년사적 일반형 **100.27%**

혹시 모를 10년 후 대비 100% 환급률!  
사망리스크 대비와 활기찬 노후 준비를 동시에!

### 자금 활용 최적화

**중도인출**  
24회 납입 후 중도인출 가능  
(연간 12회)

**추가납입**  
총 기본보험료의 100%까지  
여유자금 추가납입

**최저해약환급금보증**  
안정적인 환급금 확보 가능  
(해약환급금 보증형 가입시)

### 유용한 제도성 특약

**신연금 전환**  
노후생활 대비 가능

**적립형 전환**  
유연한 자금 활용

**3대질병보장**  
진단, 수술, 입원비가  
10년마다 체증(최대 300%)

[기준: 40세, 남자, 20년납, 가입금액 5천만원, 월보험료: 157,000원, 월납, 해약환급금 보증형, 일반형, 신공시이율(보장IV) 2.1%, 단위: 원]

경과기간	납입보험료	해약환급금	환급률	사망 시
3년	5,652,000	2,927,893	51.80%	5,000만원*
10년	18,840,000	18,890,875	100.27%	
20년	37,680,000	38,814,266	103.01%	
30년		46,534,986	123.50%	

\*다음 중 큰 금액을 지급:  
- 기본보험금(보험가입금액), 직전 월계약 해당일 계약자적립액×101%, 직전 월계약 해당일 예정계약자적립액×101%, 이미 납입한 보험료

이 보험계약은 예금자보호법에 따라 해약환급금(또는 만기시 보험금)에 기타지급금을 합한 금액이 1인당 "5천만원까지"(본 보험회사의 여타 보호상품과 합산) 보호됩니다.  
이와 별도로 본 보험회사 보호상품의 사고보험금을 합산한 금액이 1인당 "5천만원"까지 보호됩니다.(단, 보험계약자 및 보험료 납부자가 법인이면 비보호)

산업은행계열 KDB생명 | 본 자료는 사내 교육용이므로 외부에 배포 또는 고객에게 제시할 수 없습니다.

12 / 23

## 7% 보증형 연금보험

보증형  
연금

(무)데!행복플러스연금보험(보증형)

사내교육용 / 고객제시 불가

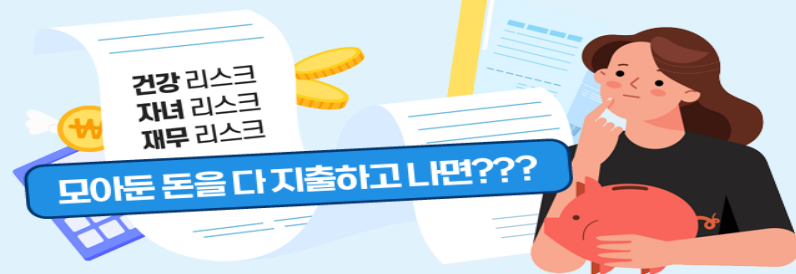

### 흔들리지 않는 노후를 위한 첫걸음!

**7%**  
최대  
연단리

**보증금리  
Top**

계약일로부터 20년: 7%  
20년~연금개시까지: 5%

※ 대표계약기준(남자 40세, 10년납, 연금개시 나이 65세), 복리이자율로 환산 시 4.21%

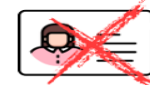

**변액 자격  
No**

누구나 판매 가능!



**사망 시에도  
보장**

최저 사망적립액 보장

### 보장내용 및 연령별 연금연액

▶ 연금개시 전 (구좌 기준)

▶ 연금개시 후

**고도  
후유장애보험금  
1,000만원**

가입 연령	연금금액	가입 연령	연금금액
15세	1,223만원	40세	763만원
20세	1,137만원	50세	434만원
30세	929만원	60세	547만원*

[기준: 월납보험료 50만, 10년납, 남자, 65세 연금개시 시, 선지급행복자금 선택비율 0%, 공시이율 연 2.0% 가정 시]

\* 75세 연금개시 시

이 보험계약은 예금자보호법에 따라 해약환급금(또는 만기시 보험금)에 기타지급금을 합한 금액이 1인당 "5천만원까지"(본 보험회사의 여타 보호상품과 합산) 보호됩니다.  
이와 별도로 본 보험회사 보호상품의 사고보험금을 합산한 금액이 1인당 "5천만원"까지 보호됩니다.(단, 보험계약자 및 보험료 납부자가 법인이면 비보호)

산업은행계열 KDB생명 | 본 자료는 사내 교육용이므로 외부에 배포 또는 고객에게 제시할 수 없습니다.

14 / 23



# 10. KDB생명

## ▣ KDB생명 6월 판매포인트

1. 1-5등급 복합재가 매월 100만원
2. 1-인지지원등급 진단시 진단비 1,000만원
3. 뇌혈관/허혈성 진단비 수술비 최대 5천만원 까지! (갱신형)
4. 행복을 지켜주는 유니버설 종신보험 10년 납입완료 시점 환급률 100.5% (간편) 100.27% (일반)
5. 비변액 보증형 연금 - 단리 7% 보증 (20년 까지 7%, 20년 이후 5%), 변액 자격증 없어도 판매 가능



# 11. ABL생명

## ABL 상품 가이드

GA판매인교육용  
고객제시불가

**ABL** 생명

2025년 6월

# GA 상품가이드

2025년 6월도!  
질병수술보장은 역시 ABL!  
290만원!

**ABL 생명 6월 마케팅 issue 3가지**

**2025년 6월도!  
질병수술보장은 역시 ABL!  
290만원!**

**계속받는 암주요치료비보장!**  
(무)ABL건강N더보장종합보험  
(해약환급금 미지급형)2504

**ABL은 복지용구 지원 100만원!**  
(무)ABL우리가족THE케어간병보험  
(해약환급금 미지급형)2504

본 교육자료는 보험약관의 전체내용을 요약한 것이므로, 보다 상세한 내용은 보험계약 체결 전에 반드시 보험약관 및 상품설명서를 확인하시기 바랍니다.

본 교육자료는 판매인교육용으로, 상품안내자료로 각 건강보험 사용(개인블로그 등 SNS게시 포함) 불가하며, 사용시 이로 인해 발생하는 모든 책임은 유출자에게 있습니다.

[2025.05.20 GA기획부 제작 / ABL\_GA\_2025\_24호(2025.06.01~2025.06.30)]

## 질병 수술비 최대 290만원

1

**ABL**
GA판매인교육용  
고객제시불가

(무)ABL건강N더보장종합보험(해약환급금 미지급형)2504

### 질병수술비! 백내장, 대장용종 포함

### 질병수술보장은 ABL!



특약명	가입금액	보장금액	특약 특징
(무)질병수술보장특약 (해약환급금 미지급형)	400만원	40만원	<b>연계조건 無</b>
(무)종합병원질병수술보장특약 (해약환급금 미지급형)	1,000만원	100만원	
(무)상급종합병원질병수술보장특약 (해약환급금 미지급형)	1,500만원	150만원	

<b>하지정맥 수술</b> <b>290만원</b> (I83)	<b>요로결석 수술</b> <b>290만원</b> (N20)	<b>전립선 비대증 수술</b> <b>290만원</b> (N40)
<b>위 용종</b> <b>290만원</b> (K31.7/D13.1)	<b>대장용종</b> <b>290만원</b> (K63.5/D12)	<b>갑상선 항진증 수술</b> <b>290만원</b> (갑상선항진증 (E05.0)수술 포함)
<b>자궁근종</b> <b>290만원</b> (D25)	<b>백내장 근치술</b> <b>290만원</b> (후발 백내장 H26.4 포함)	<b>허리디스크</b> <b>290만원</b> (M51)
<b>총수염(맹장수술)</b> <b>290만원</b> (K35-K37)	<b>수면 무호흡</b> <b>290만원</b> (G47)	<b>맘모톰</b> <b>290만원</b> (D24)

※ 피보험자가 입원, 가입한도 등 계약인수 관련사항은 회사가 별도로 정한 기준에 따라 제한될 수 있습니다.

※ (무)질병수술보장특약(해약환급금 미지급형), (무)종합병원질병수술보장특약(해약환급금 미지급형), (무)상급종합병원질병수술보장특약(해약환급금 미지급형)의 경우에는 1년 미만에 지급사유가 발생하였을 경우에는 상기 금액의 50%를 지급합니다.

※ (무)질병수술보장특약(해약환급금 미지급형), (무)종합병원질병수술보장특약(해약환급금 미지급형), (무)상급종합병원질병수술보장특약(해약환급금 미지급형)은 동일한 질병당 1회에 한하여 보장합니다.

※ '해약환급금 미지급형'은 '기본형'보다 보험료가 저렴한 대신, 보험료 납입기간 중 계약이 해지될 경우 해약환급금을 지급하지 않으며, 보험료 납입기간이 완료된 이후 계약이 해지될 경우 '기본형'의 해약환급금 대비 적은 해약환급금을 지급합니다.

본 교육자료는 보험약관의 전체내용을 요약한 것이므로, 보다 상세한 내용은 보험계약 체결 전에 반드시 보험약관 및 상품설명서를 확인하시기 바랍니다.

본 교육자료는 판매인교육용으로, 상품안내자료로 각 건강보험 사용(개인블로그 등 SNS게시 포함) 불가하며, 사용시 이로 인해 발생하는 모든 책임은 유출자에게 있습니다.

[2025.05.20 GA기획부 제작 / ABL\_GA\_2025\_24호(2025.06.01~2025.06.30)]

# 11. ABL생명

## 암주요치료비 종신 보장!

2

(무)ABL건강N더보장종합보험(해약환급금 미지급형)2504

계속받는 일반암주요치료비 보장 플랜

**2~3만원대!** (원발암, 재발암, 전이암, 계속암, 2차 원발암도 보장)

매년 암주요치료 시 종신토록 **연간 1천만원 보장**

ABL

GA판매인교육용  
고객제시불가

계속받는 일반암주요치료비 연간 <b>1천만원</b> 보장 플랜 합계보험료 예시		
40세, 30년납, 종신토록, 해약환급금 미지급형, 건강등급 미적용 기준, 단위 : 원		
구분	남자	여자
일반심사형	<b>28,598</b>	<b>22,764</b>
간편심사형(355)	<b>34,720</b>	<b>28,718</b>
간편심사형(305)	<b>39,624</b>	<b>36,134</b>

가입 상품명 : 주계약 : (무)ABL건강N더보장종합보험(해약환급금 미지급형)2504 가입금액 100만원  
특약 : (무)계속받는 일반암주요치료비보장특약D(해약환급금 미지급형) 가입금액 1,000만원,  
(무)계속받는갑상선암 및 기타피부암주요치료비보장특약D(해약환급금 미지급형) 가입금액 200만원

- ※ (무)계속받는 일반암주요치료비보장특약D(해약환급금 미지급형)에서 암(갑상선암 및 기타피부암 제외) 보장에 대한 보장개시일은 계약일부터 계약일을 포함하여 90일이 지난날의 다음날입니다.
- ※ (무)계속받는 일반암주요치료비보장특약D(해약환급금 미지급형)의 간편심사형의 경우, 계약일로부터 1년 미만에 지급사유가 발생하였을 경우 약정한 보험금의 50%를 지급합니다.
- ※ 피보험자가 가입나이, 가입년도 등 계약인수 관련사항은 회사가 별도로 정한 기준에 따라 제한될 수 있습니다.
- ※ '해약환급금 미지급형'은 '기본형'보다 보험료가 저렴한 대신, 보험료 납입기간 중 계약이 해지될 경우 해약환급금을 지급하지 않으며, 보험료 납입기간이 완료된 이후 계약이 해지될 경우 '기본형'의 해약환급금 대비 적은 해약환급금을 지급합니다.
- ※ 간편심사형 상품은 일반심사형 상품에 가입하기 어려운 유병자 및 고연령자 등을 대상으로 하므로 일반심사형에 비해 보험료가 비쌉니다. 일반심사형 상품에 가입이 가능한 고객님은 본 상품 일반심사형 상품에 가입하시어 불이익이 발생하지 않습니다.

- ※ 본 교육자료는 보험약관의 전체 내용을 요약한 것이므로, 보다 상세한 내용은 보험계약 체결 전에 반드시 보험약관 및 상품설명서를 확인하시기 바랍니다.
- ※ 본 교육자료는 판매인교육용으로, 상품안내자료로 각 간접적인 사용(개인블로그 등 SNS게시 포함) 불가하며, 사용시 이로 인해 발생하는 모든 책임은 유출자에게 있습니다.

[2025.05.20 GA기획부 제작 / ABL\_GA\_2025\_24호(2025.06.01~2025.06.30)]

07

## 복지 용구 100만원

3

**ABL 복지용구 보장으로 미리 준비하세요**

(무)ABL우리가족THE케어간병보험(해약환급금 미지급형)2504

ABL

GA판매인교육용  
고객제시불가

ABL은 복지용구 지원이 **100만원!**



인지지원 재가급여

**80만원**

(무)장기요양(1-인지지원등급)재가급여지원특약  
(해약환급금 미지급형)

인지지원 복지용구

**20만원**

(무)장기요양(1-인지지원등급)복지용구지원특약  
(해약환급금 미지급형)

인지지원등급 판정 시,  
**복지용구 100만원 지원  
& 납입면제**

- ※ 피보험자가 가입나이, 가입년도 등 계약인수 관련사항은 회사가 별도로 정한 기준에 따라 제한될 수 있습니다.
- ※ '해약환급금 미지급형'은 '기본형'보다 보험료가 저렴한 대신, 보험료 납입기간 중 계약이 해지될 경우 해약환급금을 지급하지 않으며, 보험료 납입기간이 완료된 이후 계약이 해지될 경우 '기본형'의 해약환급금 대비 적은 해약환급금을 지급합니다.
- ※ '장기요양상태 보장개시일'은 계약일(부활(효력회복)일)부터 그 날을 포함하여 90일이 지난날의 다음 날입니다. 다만, 재해(직접적인 원인으로 장기요양상태가 발생)할 경우에는 계약일(부활(효력회복)일)부터 그 날을 포함하여 90일이 지난날의 다음 날입니다.
- ※ 피보험자가 보험기간 중 '장기요양상태 보장개시일, 전일 이전에 "1~2등급 장기요양상태"가 된 경우에는 이 계약을 무효로 하며, 이미 납입한 보험료를 돌려드립니다.
- ※ 보험기간 중 피보험자가 "1~2등급 장기요양상태"로 판정받기 전에 사망하였을 경우에는 사망 당시의 계약자적립액을 계약자에게 지급하고 이 계약은 소멸됩니다.
- ※ 회사는 피보험자가 보험기간 중 '장기요양상태 보장개시일, 이후에 "장기요양상태(1~2등급, 1~5등급, 1-인지지원등급)"별로 판정받았으나, 하위 또는 부당 판정사실이 확인되는 경우 장기요양(1-2등급)급여를 지급하지 않습니다.
- ※ "1-2등급 장기요양상태" 또는 "1-5등급 장기요양상태" 및 "1-인지지원등급 장기요양상태"와 같은 "면 65세 이상 노인, 또는 노인성 질병을 가진 만 65세 미만"의 자로서 가동이 한저히 불능하여 장기요양이 필요하다고 판정되어 노인장기요양보험법에 따라 장기요양등급판정위원회에서 "장기요양 1등급 또는 장기요양 2등급" 또는 "장기요양 1등급, 2등급, 3등급, 4등급 또는 5등급" 및 "장기요양 1등급, 2등급, 3등급, 4등급, 5등급 또는 인지지원등급"으로 판정받은 경우를 말합니다. 이때 노인성 질병이란 치매·뇌혈관질환 등 노인장기요양보험법 시행령에서 정하는 질병을 말합니다.

- ※ 본 교육자료는 보험약관의 전체 내용을 요약한 것이므로, 보다 상세한 내용은 보험계약 체결 전에 반드시 보험약관 및 상품설명서를 확인하시기 바랍니다.
- ※ 본 교육자료는 판매인교육용으로, 상품안내자료로 각 간접적인 사용(개인블로그 등 SNS게시 포함) 불가하며, 사용시 이로 인해 발생하는 모든 책임은 유출자에게 있습니다.

[2025.05.20 GA기획부 제작 / ABL\_GA\_2025\_24호(2025.06.01~2025.06.30)]

10

# 11. ABL생명

## ▣ ABL생명 6월 판매포인트

1. 암주요치료비 종신보장
2. 재가 80만원+복지용구 20만원 / 납입면제
3. 질병 수술비 최대 270만원!



# 12. 신한라이프

## 6월 언더라이팅

### 2025년 6월 U/W 포인트

#### ① ONE더케어 Only 치매관련질환 고지

신한라이프

치매관련 질환  
(치매, 파킨슨병, 뇌졸중 등) 외  
**고지 없음**

VS

경쟁사 (A,B社)

치매 관련 질환 질문 외 2년 이내  
입원, 수술, 치료, 투약여부  
**고지 추가**

#### ② ONE더케어 우울증 공황장애 등 인수 완화

기분장애(조울증, 우울증 등) / 불안장애(공황장애, 스트레스 장애 등) / 강박장애

완치 후 **3년 경과 시**  
검토

완치 후 **1년 경과 시**  
검토

#### ③ 고혈압 환자로 뇌·심 표준체 가입 가능

**고혈압 서류준비 없이**  
**고지만으로 표준체인수**



설계사 교육용 해당 자료는 설계사 교육용 자료로 고객에게 제공 및 모집용으로 사용될 수 없으며, 환급금 및 보험금의 근거가 될 수 없습니다.

## 항암 중입자 방사선 출시!

NEW  
신규출시

신규 특약 탑재 - 통합건강보험 ONE / ONE더우먼 / 슈퍼원 / 라이트원(무배당, 해약환급금 미지급형)

### 항암중입자방사선 치료특약

#### 난치암 극복을 위한 현명한 선택!

**중입자 치료란?!** 암 환자의 몸에 암세포의 성장과 확산을 억제하는 치료

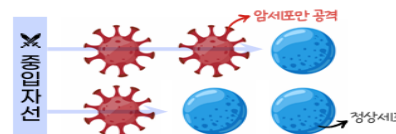

신규출시  
특별한도 **5천만!**

양성자 대비 무거운 중입자를 사용, 브래그피크\*의 특징을 이용한 암 치료법  
\*정상조직 투과 후 암조직 도달 시 막대한 방사선을 방출, 그 후 방사선량 급격히 소멸  
1회 (사이클) 치료 시 약 5,000만원 수준이며 건강보험 미적용

#### 보험료 예시 [기준: 가입금액 1천만원, 일반심사형]

가입나이	20년납 90세 만기		20년 갱신형	
	남자	여자	남자	여자
40세	410	330	150	200
50세	500	330	310	220
60세	610	310	550	260

※ 특약별 보험료의 이해를 돕기 위한 예시로, 설계 조건별 최저보험료 등 연계조건 있을 수 있음

설계사 교육용 해당 자료는 설계사 교육용 자료로 고객에게 제공 및 모집용으로 사용될 수 없으며, 환급금 및 보험금의 근거가 될 수 없습니다.



# 12. 신한라이프

## 상급종합병원 암주치 출시!

**NEW 신규출시** 신규 특약 탑재 - 통합건강보험 ONE / ONE더우먼 / 슈퍼원 / 라이트원(무배당, 해약한금급 미지급형)  
**상급종합병원 암주요치료 특약**

**합리적 가격의 암치료 보장 선택지 1번**

**공공의료기관 암 쌍두마차!**  
**상급종합병원 암주요치료비 보장 대상 합류!**



암환자 최후의 보루 국립암센터



한국 최초의 암 전문병원 원자력병원

**연간 3천만**

**10년 최대 3억원**

**보험료 예시** [기준: 비갱신형 100세 만기 / 갱신형 20년 만기, 20년납, 가입금액 1천만원, 일반심사형]

가입나이	비갱신형		갱신형	
	남자	여자	남자	여자
40세	21,314	20,752	8,732	12,295
50세	26,200	21,088	17,876	14,714
60세	32,026	19,658	28,164	16,034

※ 특약별 보험료의 이해를 돕기 위한 예시로, 설계 조건별 최저보험료 등 연계조건 있을 수 있음

설계사 교육용 | 해당 자료는 설계사 교육용 자료로 고객에게 제공 및 모집용으로 사용할 수 없으며, 한금급 및 보험금의 근거가 될 수 없습니다.

## 비급여 암주치 출시!

**NEW 신규출시** 신규 특약 탑재 - 통합건강보험 ONE / ONE더우먼 / 슈퍼원 / 라이트원(무배당, 해약한금급 미지급형)  
**비급여 암주요치료비 특약**

 항암 중입자 방사선 치료

 유방암 치료제 허셉틴 등 표적 항암약품!

 정밀+최소침습의 다빈치 로봇수술 등 첨단 암수술!

 양성자, 정위적 방사선 등 최신 방사선 치료

**연간**

**2천만**

**10년 최대**

**2억원**

업계 암주요치료 현황 ('25. 5월 기준)

구분	신한	생보					손보			
		A사	B사	C사	D사	E사	F사	G사	H사	
암수술	○	○	○	○	○	○	○	○	○	
항암방사선	○	○	○	○	○	○	○	○	○	
항암약품	○	○	○	○	○	○	○	○	○	
일반병원	○	○	○	○	○	○	○	○	○	
상급종합	○	○	○	○	○	○	○	○	○	
국립암센터	○	○	○	○	○	○	○	○	○	
원자력병원	○	○	○	○	○	○	○	○	○	
비급여치료	○	○	○	○	○	○	○	○	○	

**보험료 예시** [기준: 비갱신형 100세 만기 / 갱신형 20년 만기 20년납, 가입금액 1천만원, 일반심사형]

가입나이	비갱신형		갱신형	
	남자	여자	남자	여자
40세	5,000	5,710	1,680	2,900
50세	6,150	5,830	3,530	3,400
60세	7,600	5,600	5,740	3,860

※ 특약별 보험료의 이해를 돕기 위한 예시로, 설계 조건별 최저보험료 등 연계조건 있을 수 있음

설계사 교육용 | 해당 자료는 설계사 교육용 자료로 고객에게 제공 및 모집용으로 사용할 수 없으며, 한금급 및 보험금의 근거가 될 수 없습니다.

# 12. 신한라이프

## ONE더케어 출시!

NEW  
신규 상품

신한치매간병보험 ONE더케어 엠티 (무배당, 해약환급금 일부지급형)

신한라이프

## ONE더케어에 엠티를 더하다

### 치매 간병 (ONE더케어) 두가지 트랙

①

해지환급금이 없지만 저렴한!  
ONE더케어  
해약환급금미지급형

②

해지환급금이 있는!  
ONE더케어 엠티  
해지환급금일부지급형

#### 재가급여 주요특약별 가입한도

구분	가입한도
(1-인지지원등급)주야간보호	50만
(1-인지지원등급)복지용구	20만
(1-5등급)복합재가	130만
(1-인지지원등급)복지용구	20만
(1-5등급)재가급여	100만
(1-5등급)치매가있는 재가급여	200만

\* 우대플랜이란 : 치매가 있는 장기요양(1-5등급) 시설급여보장 특약 1천만원 이상 연계

#### ONE더케어 엠티 강점 ☆

1. 재가급여 비 보험료 1/3수준인 복합재가!
2. 인수 확대! 고지는 치매 간병만 고지만!
3. 납입 면제 기본 부과! 헬스케어 서비스 기본 부과!

#### 추천 PLAN : 인지지원등급 진단비 + 복합재가

가입최소보험료 5만원

기준 : 100세 만기 20년납, 해약환급금 일부지급형 / 복지용구 및 주야간보호 인지지원등급 진단비 500만 필수 연계 조건

치매 간병 (원더케어) 설계					
특약명	대표 지급금액	50세		60세	
주계약	200만	남자	여자	남자	여자
장기요양(1-5등급)복합재가급여보장특약	100만	8,146	7,080	9,214	7,922
장기요양(1-인지지원등급)진단비특약	1천만	30,700	41,400	36,900	49,400
장기요양(1-5등급) 진단비특약	1천만	22,380	28,790	26,860	34,500
합계 보험료		22,090	28,530	26,490	34,130
20년 환급률		83.31%	105.80%	99.46%	125.95%
30년 환급률		91.0%	84.2%	81.5%	71.9%
		112.7%	86.6%	90.4%	70.6%

\* 특약별 보험료의 이해를 돕기 위한 예시로, 설계 조건별 최저보험료 등 연계조건 있을 수 있음

설계사 교육용 | 해당 자료는 설계사 교육용 자료로 고객에게 제공 및 모집용으로 사용할 수 없으며, 환급금 및 보험금의 근거가 될 수 없습니다.

## 삭감없는 암진단비

신한라이프 건강보험 (통합원ONE, 슈퍼ONE, 라이트ONE)

신한라이프

## 보험료 경쟁력/ NO 감액기간/ 일반, 남녀특정암 각각 보장 암은 역시 신한라이프 ONE

- ① 면책 기간만 있고, 감액기간이 없는 [삭감없음]암진단비
- ② 일반암과 남녀특정암이 분리되어 있어 일반암,유방암/전립선암 진단 시 각각 보장
- ③ 암진단 보험료 경쟁력 TOP

### ① [삭감없음] 암진단비



### ② 일반암, 남녀특정암분리

일반암	🔧
남녀특정암	👩
소액암	🔍

### ③ [삭감없음] 암진단비 보험료 수준 비교 (비 손보사)

· 신한 : 50세 남자 20년납 종신만기, [삭감없음]암진단비 1천만원, [삭감없음]남녀특정암 1천만원, [삭감없음]소액암 200만원  
· 손보사 : 50세 남자 20년납 100세 만기, 일반암 진단비 1천만원, 소액암 200만원

구분	신한	A사	B사	C사	D사	E사
[삭감없음]일반암진단비	13,220	24,630	23,080	18,480	21,930	21,281
[삭감없음]남녀특정암진단비	2,853					
[삭감없음]소액암진단비	696	660	520	364	408	648
합계 보험료	16,769	25,290	23,600	18,844	22,338	21,929
암진단비 당사 비		+8,521	+6,831	+2,075	+5,569	+5,160

※ 출처 : 각 사 홈페이지 가격 공시

설계사 교육용 | 해당 자료는 설계사 교육용 자료로 고객에게 제공 및 모집용으로 사용할 수 없으며, 환급금 및 보험금의 근거가 될 수 없습니다.

# 12. 신한라이프

## 간병인 20만원 가입 가능!

신한라이프 건강보험 (통합원ONE, 슈퍼ONE, 라이트ONE, ONE더우먼)

신한라이프

간병인사용입원 보장도 역시!

### 신한라이프 통합건강보험 ONE

#### 간병인 사용 입원특약 3종

요양병원제외

**20만**

요양병원

**5만**

간호·간병통합  
서비스사용입원

**7만**

#### 간병인사용입원특약 가입한도

특약명	65세 이하	66~70세	71~75세	76세 이상
간병인사용입원특약 (요양병원제외)	<b>20만</b>	16만	12만	8만
간병인사용입원특약 (요양병원)	<b>5만</b>	4만	3만	2만
간병인사용입원특약 (간호·간병통합서비스사용입원)	<b>7만</b>	7만	5만	3만

#### 보험료 예시 [50세, 일반심사형, 20년납, 90세 만기, 해약환급금 미지급형 기준]

구분	대표 지급금액	통합원(표준제)		슈퍼원(10년고지형)	
		남자	여자	남자	여자
주계약	200만	4,756	3,59	4,598	3,438
간병인사용입원특약 (요양병원 제외)	20만	13,560	18,740	10,360	15,720
간병인사용입원특약 (요양병원)	5만	7,155	9,960	5,425	7,990
간병인사용입원특약 (간호·간병통합서비스사용)	7만	10,808	15,274	8,176	12,586
합계 보험료		36,279	47,564	28,559	39,734

※ 특약별 보험료의 이해를 돕기 위한 예시로, 설계 조건별 최저보험료 등 연계조건 있을 수 있음

설계사 교육용

해당 자료는 설계사 교육용 자료로 고객에게 제공 및 모집용도로 사용할 수 없으며, 환급금 및 보험금의 근거가 될 수 없습니다.

10

## 연단리 7% 보증 연금보험

신한 ONE더라이프 연금보험

신한라이프

튼튼한 노후 준비를 위한 확정 연금 보증!

### 신한라이프 ONE더라이프

#### 연금 보증이율 ※ 비변액 ※

6천만원으로

**2억 5천만원** 만드는 법

연금액  
변동 없음  
확정!

#### 40세 남자, 100세 연금형, 월보험료 50만원, 납입기간 10년, 65세 연금개시

총 납입보험료	최저 연금기준액	연금 연액	총 수령액
월 50만 × 120회 <b>총 6,000만</b>	65세 시점 <b>1억 3,817만</b>	기준액 × 지급률 <b>연 727만</b>	연 727만 × 35회 <b>총 2억 5,462만</b>

※ 65세 해약환급금 : 6,000만



이 상품은 보험상품으로 은행의 예적금과는 다른 상품입니다.

설계사 교육용

해당 자료는 설계사 교육용 자료로 고객에게 제공 및 모집용도로 사용할 수 없으며, 환급금 및 보험금의 근거가 될 수 없습니다.

20

# 12. 신한라이프

## ■ 신한라이프 6월 판매포인트

1. One 더케어 치매간병 보험 치매관련 질환외 고지사항 없음
2. 면책기간 90일 후 100% 보장 되는 삭감 없는 암진단비
3. 일반암, 남녀특정암을 분리하여 일반암 및 남녀특정암 각각 보장
4. 항암중입지치료비, 상급병원 암주요치료비, 비급여 암주요치료비 출시!
5. 간병인 사용일당 20만원 유지 (65세 이하)  
- 66-70세 16만원, 71-75세 12만원, 76세 이상 8만원
6. 연단리 7% 보증 연금 보험 (20년 초과 연단리 5%) - 비변액





# 13. 교보생명

## 부정맥 진단비 1천만원!

GA교육용/고객제시불가

KYOB0 교보생명

최저보험료 20,000원의 혜택!

### 마이플랜 건강보험

**추천 특약** 부정맥진단특약 : **최대 부정맥 1,000만원 보장!**

**부정맥 진단비**  
(147~149)

**최대**  
**1,000만원보장**

**허혈심장질환진단비**

**최대**  
**4,000만원보장**

**뇌심주요치료특약**

**최대**  
**2억원보장**  
(연 1회 2천만원 x 10년)

40세 플랜 예시			
구분	가입금액	보장금액	보험료(40세 남)
주계약(일반암진단비)	100만	100만	1,870원
부정맥진단특약(갱신형)	2,000만	1,000만	3,780원
허혈심장질환진단특약	1,000만	1,000만	8,460원
뇌심주요치료특약(갱신형)	1,000만	1억(1천만x10년)	7,260원
<b>합계보험료</b>			<b>21,370원</b>

구분	40세		45세		50세		55세	
	남	여	남	여	남	여	남	여
<b>합계보험료(원)</b>	21,370	13,090	26,370	16,020	32,650	20,110	41,320	25,840

※최저보험료 20,000원이나 단속보험료비교를 위해 상기 단속보험료를 예시함

본 자료는 GA 설계사 교육용 요약자료로 고객에게 교부 / 배포할 수 없고, 정확한 내용은 약관과 상품설명서를 확인하시기 바라며, 보험안내자료(광고, 선전물)로의 사용을 엄격히 금지합니다.

모집인 교육용 [21]

## 비급여 2종 특약 출시!

GA교육용/고객제시불가

KYOB0 교보생명

### 교보통합암보험

**비급여 2종 신종 특약 출시!**

**비급여 암주치**

**비급여암주요치료특약 :**  
일반 암 주요치료비보다 **훨씬 저렴!**  
(40세 남 기준 84% 저렴)  
**갑상선암, 기타피부암 동일 금액 보장!**  
**고가의 비급여 암치료 부담없이 보장**

**비급여 항암약물**

**비급여항암약물치료특약 :**  
일반 항암약물치료특약보다 **훨씬 저렴!**  
(40세 남 기준 72% 저렴)  
**갑상선암, 기타피부암 동일 금액 보장!**  
**고가의 비급여 항암약물치료 부담없이 보장**

**비급여 암치료 업셀링 플랜 (100세까지 20세남)**

구분	가입금액	보장금액	40세남		50세남	
			남	여	남	여
주계약(일반암진단비)	100만	100만	1,700	1,110	2,111	1,226
소액암진단특약(저해환급금형) III	100만	100만	235	252	318	223
비급여암주요치료특약(갱신형)	2,000만	최대 2억 (연 1천만 x 10년)	3,040	5,260	6,720	6,200
비급여항암약물치료특약(갱신형)	3,000만	최대 3억 (연 1천만 x 10년)	3,390	6,060	7,590	7,170
상급종합병원암주요치료특약(갱신형)(2건제한)	1,000만	최대 1억 (연 1천만 x 10년)	920	2,080	920	1,860
상급종합병원암주요치료특약(갱신형)(2건제한)	1,000만	최대 1억 (연 1천만 x 10년)	6,200	8,500	14,680	10,620
암납입연체특약	-	-	8	9	22	12
<b>합계보험료(원)</b>			<b>15,523</b>	<b>23,271</b>	<b>32,361</b>	<b>27,311</b>

본 자료는 GA 설계사 교육용 요약자료로 고객에게 제공 및 온라인 기사 등을 일체 금지합니다.

상기 내용은 보험금 및 환급금 지급의 근거가 될 수 없으며, 자세한 사항은 상품설명서와 약관을 참조하십시오.

모집인 교육용 [21]

본 자료는 FP교육용 요약자료로 고객에게 교부 / 배포할 수 없고, 정확한 내용은 약관과 상품설명서를 확인하시기 바라며, 보험안내자료(광고, 선전물)로의 사용을 엄격히 금지합니다.

# 13. 교보생명

## 교보 치매간병 안심보험

GA교육용/고객제시불가

KYOB0 교보생명

압도적인 간병인 보장!

## 교보치매·간병 안심보험



업계 최고 수준 간병인 보장!  
간병인 보장은 교보로 준비하세요~

일반병원(요양병원제외)

요양병원

간호간병통합서비스

간병인사용일당

**최대 40만원**

(가입 후 20만 / 10년 경과 30만  
/ 20년 경과 40만으로 체증)

간병인사용일당

**최대 10만원**

(가입 후 5만 / 10년 경과 7.5만  
/ 20년 경과 10만으로 체증)

간호간병통합서비스

**최대 10만원**

(가입 후 5만 / 10년 경과 7.5만  
/ 20년 경과 10만으로 체증)

### 40세 플랜 예시

(표준세 90세인(20년만))

구분	가입금액	보장금액	보험료(40세 남)
주계약	100만	-	2,120원
(무)입원간병인사용특약L2형(체증형) (요양병원제외)	4,000만	~10년: 1일당 20만원 ~20년: 1일당 30만원 20년경과: 1일당 40만원	27,800원
(무)입원간병인사용특약L2형(체증형) (요양병원)	5,000만	~10년: 1일당 5만원 ~20년: 1일당 7.5만원 20년경과: 1일당 10만원	13,150원
(무)입원간병인사용특약L2형(체증형) (입원간호간병통합서비스)	5,000만	~10년: 1일당 5만원 ~20년: 1일당 7.5만원 20년경과: 1일당 10만원	14,800원
합계보험료			57,870원

구분 (표준세)	30세	40세	남자 50세	60세
보험료(원)	54,340	57,870	58,570	55,190

본 자료는 GA설계사교육용 요약자료로 고객에게 제공 및 온라인 게시 등을 일체 금지합니다.

상기 내용은 보험금 및 환급금 지급의 근거가 될 수 없으며, 자세한 사항은 상품설명서와 약관을 참조하십시오.

모집인 교육용

[21]

## 3밸런스보장보험

GA교육용/고객제시불가

KYOB0 교보생명



**베스트상품**

## 3밸런스보장보험

### 01 납입면제

암/특정뇌혈관질환/특정허혈심장질환  
진단 시 납입면제 + 납입지원  
(암: 초기유방암 / 전립선암 포함!)

### 02 치료비보장

3대질환 주요치료시 6억 보장  
(주계약 가입금액 1억 기준)  
암 / 뇌혈관질환 + 허혈심장질환 주요치료시  
가입금액의 30% 최대 10년 보장 (1회 가입시)

### 03 연금전환

3대질환 진단시 연금 3배 보장  
3대질환 진단시 기본연금액의 2배 추가 지급  
(합계 3배, 10년)



본 자료는 GA설계사교육용 요약자료로 고객에게 제공 및 온라인 게시 등을 일체 금지합니다.

상기 내용은 보험금 및 환급금 지급의 근거가 될 수 없으며, 자세한 사항은 상품설명서와 약관을 참조하십시오.

모집인 교육용

[1021]

# 13. 교보생명

## ▣ 교보생명 6월 판매포인트

1. 부정맥 진단비 1천만원!
2. 비급여 암주치, 비급여 항암약물 특약 출시!
3. 치매간병보험 일반병원 간병인 최대 40만원! (체증형)
  - 일반병원 20만원 가입 / 10년 후 30만원 / 20년 후 40만원
  - 요양병원 5만원 가입 / 10년 경과 7.5만원 / 20년 경과 10만원
  - 간호간병통합서비스 5만원 가입 / 10년 경과 75,000원 / 20년 경과 10만원
4. 3밸런스보장보험
  - 암+특정뇌혈관+특정허혈성 진단시 납입면제 + 납입지원
  - 암+뇌혈관+허혈성 주요치료시 가입금액 30% 최대 10년 보장
  - 3대질환 진단시 연금액 3배 보장



# 14. KB라이프

## 6월 KB라이프 주력상품

KB 라이프

KB라이프 2025.06 KB LIFE GA STAR NEWS

### 6월 KB라이프 주 / 력 / 상 / 품

주/력/상/품 01

개성되어 더 강력하게 돌아왔다!

#### 딱좋은 요즘 건강보험

(일반심사형/간편심사형)(표준형/해약환급금 미지급형)

6월 2일 개정

- ✓ 기타부정맥진단
- ✓ 하이클래스 암주요치료/항암약물치료
- ✓ 항암중입자방사선치료

꼭 필요한 신규 특약 탄생!

주/력/상/품 02

노후걱정 이제 그만~

#### 트리플 레벨업 연금보험 (보증형)

NEW

- 7년시점 5년납 해약환급률 100%
- 10년시점 5년납 130%
- 7년납 125%, 10년납 120%
- 연금개시 시점 최저적립금 보증 (10년 이후 매년 2% 최저보증)

특별한 연금보험 탄생!

주/력/상/품 03

종신보험인데도  
환급률은 UP!

#### 7년의 약속 플러스



보험 가입 후  
7년 시점에 환급률  
100%를 자랑하는

남다른 종신보험!

주/력/상/품 04

종신보험 보험료 납입기간?  
이제 걱정하지 말아요!

#### 약속플러스 종신보험

(해약환급금 일부지급형)



가입 2년 경과 이후  
5년간 매년 10%씩  
사망보험금 채증되는

든든한 종신보험!

주/력/상/품 05

미래를 고민하는  
경영인을 위해 준비했다!

#### 경영인 정기보험III

(일반심사형/간편심사형)  
(해약환급금 일부지급형)

6월 2일 재출시

법인의 라이프 사이클에  
따라 특별한  
설계가 가능한

든든한 정기보험

※ 채증형 상품은 일정기간 사망보험금이 채증하는 장점이 있으나  
일반형 상품에 비해 보험료가 다소 높을 수 있습니다.

※ 상품에 관한 자세한 사항은 반드시 해당 약관 및 상품설명서를 확인하시기 바랍니다.  
※ 본 자료는 설계사교육용으로 제작된 자료로서 모집용으로 사용 시 「금융소비자보호법」 등 관련 법령에 의해 처벌될 수 있습니다.  
문법승인번호 : GSM-2505002-1(2025.05.30~2026.05.29) · 고객제시불가 · 분리(납입) 사용 불가

## 딱좋은 요즘 건강보험

KB 라이프

KB 딱좋은 요즘 건강보험 무배당

### KB 딱좋은 요즘 건강보험 핵심경쟁력!

#### 보험료 부담은 DOWN



뇌혈관·허혈성심장질환 가격 비교

(기준: 40세, 남자, 20년납, 100세만기, 해약환급금미지급형, 일반심사형, 단위: 원)

담보	가입금액	KB라이프	A사	B사
뇌혈관·허혈성심장질환 주요치료비	1,500만	36,085	64,047	54,527
뇌혈관질환진단비	1,500만			
허혈성심장질환진단비	1,500만			
주계약	100만			

#### 보장은 UP

타사 간병보장특약 2종 가입 보험료로, KB라이프는 간병보장특약 3종 가입!

간병보장 월보험료 예시

(기준: 50세, 남자, 20년납, 100세만기, 해약환급금 미지급형, 일반심사형, 단위: 원)

담보	최대 가입금액	KB라이프	A사	최대 가입금액	B사
간병인사용입원(요양병원제외, 1일이상 180일한도)특약	최대 20만	27,615	20,358	최대 10만	12,860
간병인사용 요양병원 입원 (1일이상 180일한도)특약	최대 5만		33,853	최대 5만	27,255
간호·간병통합서비스사용입원 (1일이상 180일한도)특약	최대 10만		13,495	최대 7만	14,395
			5,970		4,214

※ 상품에 관한 자세한 사항은 반드시 해당 약관 및 상품설명서를 확인하시기 바랍니다.  
※ 본 자료는 설계사교육용으로 제작된 자료로서 모집용으로 사용 시 「금융소비자보호법」 등 관련 법령에 의해 처벌될 수 있습니다.  
문법승인번호 : GSM-2505002-1(2025.05.30~2026.05.29) · 고객제시불가 · 분리(납입) 사용 불가



# 14. KB라이프

## 트리플 레벨업 연금보험

KB 트리플 레벨업 연금보험

연금다운 연금보험,  
연금보험의 강자!  
**NEW 연금보험 탄생!!**



**KB 트리플 레벨업 연금보험 무배당(보증형)**

7년 시점

10년 시점

연금개시 시점



환급률  
**100%**

\* 5년납



환급률  
**130%**

\* 5년납



계약자적립액  
**2.0%**

\* 10년 이후 매년 2% 증가된 계약자적립액

※ 환급률은 트리플 레벨업 보증을 반영한 금액입니다.

※ 이 상품은 연금보험으로 은행의 예·적금 및 연금저축 등과는 다른 상품입니다.

8 KB LIFE GA STAR NEWS

판매자 또는  
설계사 교육용

※ 상품에 관한 자세한 사항은 반드시 해당 약관 및 상품설명서를 확인하시기 바랍니다.  
※ 본 자료는 설계사교육용으로 제작된 자료로서 모집용으로 사용 시 「금융소비자보호법」 등 관련 법령에 의해 처벌될 수 있습니다.  
준법감언번호 : GSM-2505002-1(2025.05.30~2026.05.29) · 고객에서불가 · 분리(발행) 사용 불가

KB 라이프

KB 트리플 레벨업 연금보험

**KB 트리플 레벨업 연금보험과 함께하면,  
노후도 남다르다?**



“해약환급률도 높은  
안정적인 연금보험! 어디 없을까?”

**KB 트리플 레벨업 연금보험은  
10년차에 해약환급률이**

**130%**

\* 남자, 40세, 5년납

해약환급률

경과 년도	KB 트리플 레벨업 연금보험 무배당(보증형)			KB 트리플 레벨업 연금보험 무배당(미보증형)			KB 100세만족 연금보험 무배당
	5년납	7년납	10년납	5년납	7년납	10년납	전기납
1	31.80%	29.00%	17.80%	83.20%	80.30%	80.00%	62.60%
2	39.10%	37.50%	26.50%	91.50%	89.80%	89.70%	79.60%
3	41.70%	40.50%	29.50%	95.00%	93.80%	93.70%	86.10%
4	43.10%	42.10%	31.10%	97.40%	96.40%	96.40%	90.10%
5	44.10%	43.20%	32.10%	99.30%	98.40%	98.40%	105.00%
6	44.40%	43.90%	32.80%	101.60%	100.20%	100.20%	105.70%
7	100.00%	100.00%	100.00%	104.00%	101.90%	101.90%	106.60%
8	100.80%	100.90%	100.10%	106.50%	104.30%	103.20%	107.00%
9	101.70%	101.80%	100.30%	109.00%	106.80%	104.50%	107.70%
10	130.00%	125.00%	120.00%	111.50%	109.40%	105.80%	108.60%
15	135.90%	130.90%	125.70%	125.30%	123.10%	119.20%	114.50%
20	150.00%	145.00%	140.00%	140.90%	138.50%	134.30%	124.10%

※ 60세 연금개시 기준으로 연금개시시점 트리플 레벨업 보증 반영된 금액이며, 연금을 개시하는 경우에 한하여 보증됨.

※ KB 트리플 레벨업 연금보험 무배당(보증형) 기준: 남자, 40세 가입, 60세 연금개시, 월납보험료 50만원, '25.5월 2.50% 기준

※ KB 트리플 레벨업 연금보험 무배당(미보증형) 기준: 남자, 40세 가입, 60세 연금개시, 월납보험료 50만원, '25.5월 2.50% 기준

※ KB 100세만족 연금보험 무배당 기준: 100세보증형, 연금강화형, 남자, 40세 가입, 60세 연금개시, 전기납, 가입금액 5,500만원, 기본보험료 512,750원

※ 이 상품은 연금보험으로 은행의 예·적금 및 연금저축 등과는 다른 상품입니다.

※ 상품에 관한 자세한 사항은 반드시 해당 약관 및 상품설명서를 확인하시기 바랍니다.

※ 본 자료는 설계사교육용으로 제작된 자료로서 모집용으로 사용 시 「금융소비자보호법」 등 관련 법령에 의해 처벌될 수 있습니다.  
준법감언번호 : GSM-2505002-1(2025.05.30~2026.05.29) · 고객에서불가 · 분리(발행) 사용 불가

판매자 또는  
설계사 교육용

KB LIFE GA STAR NEWS 11

본 자료는 FP교육용 요약자료로 고객에게 교부 / 배포할 수 없고, 정확한 내용은 약관과 상품설명서를 확인하시기 바라며, 보험안내자료(광고, 선전물)로의 사용을 엄격히 금지합니다.

# 14. KB라이프

## ▣ KB라이프 6월 판매포인트

### 1. 딱 좋은 건강보험 개정 (6월2일자)

- 기타부정맥 진단비 1천만원!
- 하이클래스 암주요치료비 / 항암약물 치료비
- 항암 중입자 치료비

### 2. 트리플 레벨업 연금보험

- 7년차 환급률 100%, 10년차 환급률 130% (5년납 기준)



# 행복한 6월 보내세요

