

[2024년 09월]

이달의 보험사별 판매전략_생명보험

[소식지 정리]

강사 : 이 상 훈





본 과정은 영업상담을 위한 정보제공을 목적으로 제작되었으며, 완전성을 보장하지 않습니다.
강의 자료는 고객에게 배포될 수 없으며, 실제 상담 시에는 반드시 해당분야 전문가의 도움이나
판매보험사의 약관 및 상품설명서를 확인하시기 바랍니다.



보험사별 변경사항

■ 신상품

[2024년 8월 30일 21시 기준, 보험사별 소식지 및 인수기준 확인]

구분	내용
 삼성생명	1. 경증간편 플러스원 : 9월 11일 출시 - 3대 진단플랜 완납 시 108%, 40세남 20년납 주계약 1천만원, 3대 진단비 1천만원, 유사암 2백만원 - 355간편보험, 완납시점 플러스 보장플랜 (사망 or 시니어)
 한화생명	1. H플러스 보장보험 : 9월 1일 출시 - 가입형태 : 일반 심사형, 간편심사형, - 7년납 최대 가입 나이 남자 62세, 여자 67세 - 사망보장 + 3대 질병, 3대 질병 납입면제 (3대 질병 : 암, 뇌졸중, 특정허혈성 심장질환) - 여자 40세 7년납 기준 완납 시 100%, 10년 시 122.4% 2. H10 건강보험 : 9월 10 출시 - 가입형태 : 3.10.5, 5.10.5 초경증 유병자 및 초우량 보험 - 10년 이내 입원, 수술 여부, 보험료는 더 저렴하게, 바로 보장 플랜
 ABL	1. ABL THE 더블중신보험 : 9월 11일 출시 - 가입형태 : 일반심사, 간편심사형 - 최대가입나이 70세, 5/710/15/20년납 - 10년 체증형 (10년 후 가입금액의 2배), 3대질병페이백, 기납입보험료 100% 중도인출 등
 iM라이프	1. 당당한인생 중신보험S : 9월 9일 출시 - 환급률 124%+일반암 납입면제 - 3대질병 발병시 : 납입면제 + 납입보험료 페이백 + 해약환급금
 Heungkuk Life Insurance	1. 다사랑 THE건강할때 건강보험 : 9월 9일 출시 - 표준체 + 가입 전 5년 고지 할인 - 가입 후 5년 무사고 할인 - 건강고지 : 입원 / 수술 - 면책 / 감액없는 2대 진단비, 암 납입지원 신설, 10만원 이상 가입 시 최대 1만원 할인 - 암 주요치료비 보장10년, 최저 500만원 ~ 최대 1.5억원(비례)

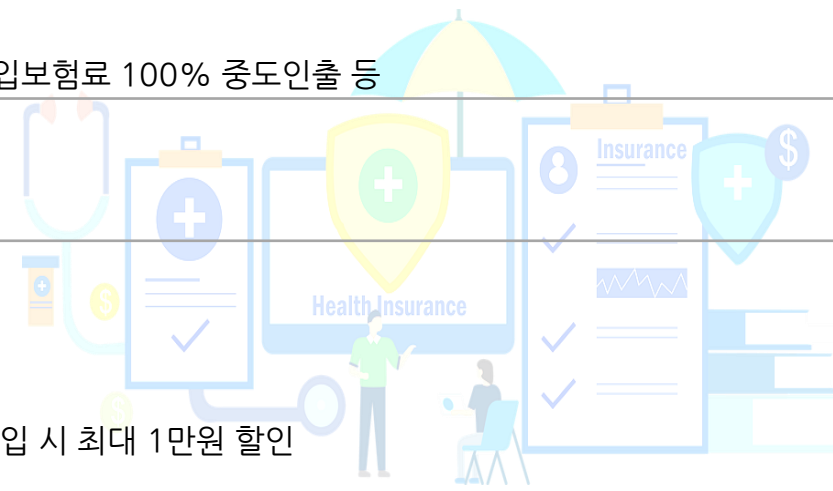

보험사별 변경사항

▣ 신상품

[2024년 8월 30일 21시 기준, 보험사별 소식지 및 인수기준 확인]



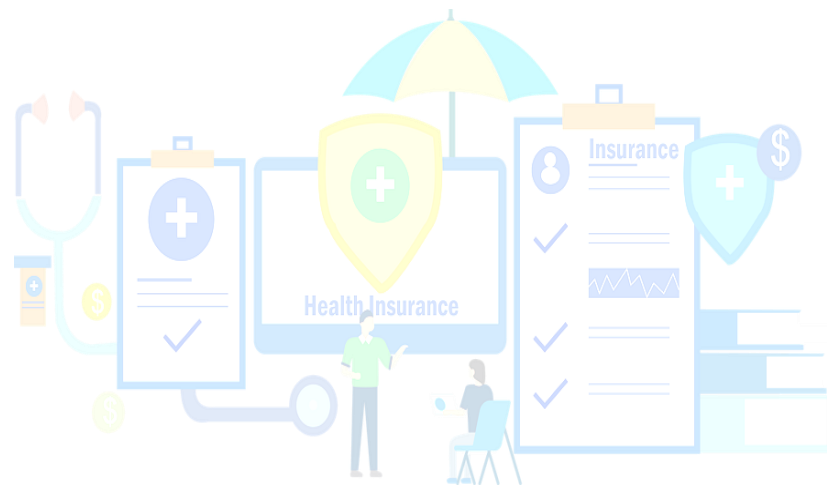



구분	내용
	<p>1. M-케어 0세부터 건강보험 : 0세~최대 30세 가입 가능</p> <ul style="list-style-type: none">- 평생 보장기간 선택 가능(종신, 100세, 30세 만기)- 3無(면책기간, 감액기간, 통지의무 없음) * 15~30세는 암보장 면책기간 有- 9~10월 이벤트 : 수족구진단보장 최대 50만원 가입 가능



보험사별 변경사항

□ 변경사항



[2024년 8월 30일 21시 기준, 보험사별 소식지 및 인수기준 확인]

구분	내용
	<ol style="list-style-type: none"> The H 간병보험 <ul style="list-style-type: none"> - 재가급여 한도 100만원 상향 - 복지용구 구매 월 20만원, 노인복지센터 내방 월 20만원, 방문요양 이용 월 20만원, 재가급여 월 70만원 시그니처암치료비보험 : 9월 한 달, 전건 무진단 The H 건강보험 (Basic/Premium) <ul style="list-style-type: none"> - 대상포진 및 통풍보장 200 → 500만원 한도 상향
	<ol style="list-style-type: none"> 가입한도 상향 <ul style="list-style-type: none"> - 치매보험 데이케어센터지원 특약 : 최대 30만원 (전 연령) - 내가고른건강보험 뇌심질환 수술 : 일반심사 2천만원, 간편심사 1천만원 (305 ~ 355, 전연령) 질병사전심사 가능 <ul style="list-style-type: none"> - 가입설계 할 때, 인수 여부 확인 OK 고객에게 맞는 간편 상품 추천 OK
	<ol style="list-style-type: none"> ABL THE드림종신보험II : 납입완료 보너스 변경 <ul style="list-style-type: none"> - 납입완료 보너스 → 목표금액 : 주계약 총 납입보험료 x (5,7)년납 x 보종별 지급률 - 5년납 (평균형 / 체증형) : 109.0% / 118.0%, 7년납(평균형 / 체증형) : 108.0% / 124.8% - 5,7년납은 남녀, 연령, 심사유형 무관 10시점 환급률 동일
	<ol style="list-style-type: none"> 전에없던 실속치매보험 <ul style="list-style-type: none"> - LTC주요질병 통원, 입원, 간병까지 보장하는 특약 출시 : LTC주요일병 입원 6만원, 간병인 사용입원 급여금 25만원 등 - 치매 및 뇌혈관 질환 통원 최대 27만원 보장, 급여 치매치료 연 50만원
	<ol style="list-style-type: none"> 치매간병은 동양생명보험 <ul style="list-style-type: none"> - 65세까지 장기요양(1~인지지원등급) 50만원, 11일까지 연장
	<ol style="list-style-type: none"> 치매담은 시니어보장보험 : 경증 장기요양 확대 ▶ 50만원 → 100만원 (61 ~ 65세) 다사랑 통합상해보험 : 급여 특정골절재활치료/ 골절진단/킵스치료 한도 확대 ▶ 10/50/50만원 간병인 요양병원 : 다사랑통합보험, 다사랑 3N5 간편건강보험 <ul style="list-style-type: none"> - 간병인(요양병원 확대) 3만원 → 5만원, 체증형 신설(10년 후 2배)

보험사별 변경사항

▣ 변경사항

[2024년 8월 30일 21시 기준, 보험사별 소식지 및 인수기준 확인]

구분	내용
 산업은행계열 KDB생명	1. 버팀목 New케어보험 <ul style="list-style-type: none">- 고혈압 진단비 500만원 출시 (당뇨 300만원, 대상포진 500만원)- 상급종합병원 1인실 최대 75만원(첫날입원 5/종합병원 1인실 20/첫날부터 상급종합10/상급종합1인실40)- 상급종합 2~3인실 25만원(첫날입원5/종합병원2-3인실5/첫날부터 상급종합10/상급종합2-3인실 5)- 체증형 간병일당 최대 40만원(20년 후, 200%체증시, 요양병원 제외)- 3대 질병 간병일당 7만원 (암, 소액암, 뇌혈관질환, 허혈성심장질환, 요양병원 제외)- 장기요양 1-3등급 특약 한도 추가
 신한라이프	1. 신규특약 <ul style="list-style-type: none">- 특정순환계질환진단 : 부정맥, 심부전, 뇌내출혈 등 2. 2대질환 바로보장 <ul style="list-style-type: none">- 9월 20일 까지 운영 : 뇌혈관질환진단/허혈성심장질환진단비 각 최대 3,000만원 가입 가능

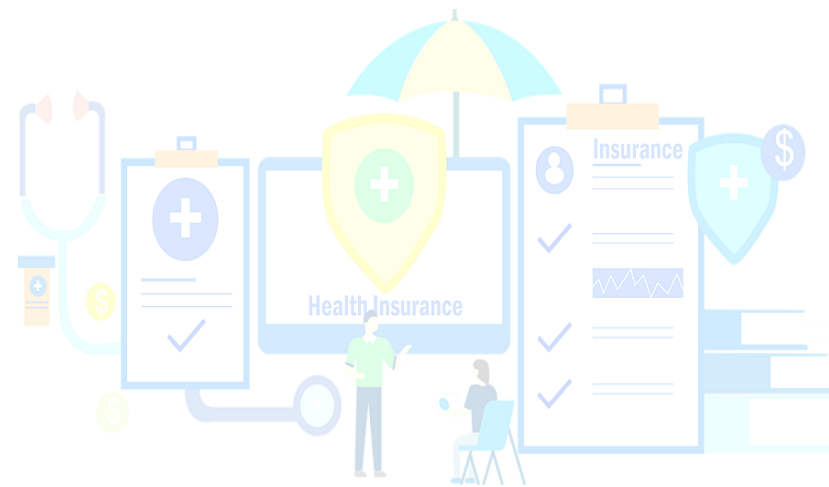

목 차

- | | |
|-----------|------------|
| 01. 삼성생명 | 08. ABL생명 |
| 02. DB생명 | 09. 신한라이프 |
| 03. 라이나생명 | 10. NH농협생명 |
| 04. 한화생명 | 11. KDB생명 |
| 05. 동양생명 | 12. 미래에셋생명 |
| 06. 흥국생명 | 13. IM라이프 |
| 07. 교보생명 | 14. 메트라이프 |

※ 요약된 내용으로 보험사별 소식지를 꼭, 확인 하시기 바랍니다.

01. 삼성생명

경증간편보험이 플러스 ONE이 되었습니다!

더 간편해진 환급형건강 경증간편 플러스원+



소멸성 보장과 이별! 건강보험도 자산이 된다!

3대진단 플랜 완납시점 108%

(40세 남, 20년납기준) 주계약 1천만, 통합암/뇌혈관/허혈심장 각 1천만, 통합소액암 200만

완납시점 더해지는 보험의 가치

완납시 플러스+ 보장플랜(사망or시니어)

① 3대진단 1천만 플랜

40세 여성 59,192원 → 완납시점 106%

*20년납 20년시점 기준

통합암 <small>*암발생 12종 각각</small>	1천만	통합 소액암 <small>*소액암 11종 각각</small>	2백만
뇌혈관	1천만	허혈심장	1천만
주계약 일반사망 <small>*플러스사망보장플랜 선택시 보험료에 비례한 완납시점 추가보장</small>	가입시점 1천만	완납시점 추가보장 761만	

※ 주계약 1천만(플러스사망보장플랜 선택), 통합암진단 1천만, 통합소액암진단 200만, 뇌혈관질환진단 1천만, 허혈심장질환진단 1천만

환급천재 경증간편 플러스원+

② 다빈치·레보아이 로봇수술 환급플랜

40세 여성 24,540원 → 완납시점 108%

*20년납 20년시점 기준

갑상선/전립선암 제자리암/경계성종양 특정양성신생물 다빈치·레보아이	1천만	일반암 다빈치·레보아이 <small>*갑상선/전립선암 제외</small>	2천만
주계약 일반사망 <small>*플러스사망보장플랜 선택시 보험료에 비례한 완납시점 추가보장</small>	가입시점 1천만	완납시점 추가보장 269만	

※ 주계약 1천만(플러스사망보장플랜 선택), 암 다빈치·레보아이로봇수술보장특약N10: 1천만

③ 질병후유장애 환급플랜

40세 여성 51,920원 → 완납시점 114%

*20년납 20년시점 기준

3~100% 질병후유장애	2천만		
주계약 일반사망 <small>*플러스사망보장플랜 선택시 보험료에 비례한 완납시점 추가보장</small>	가입시점 1천만	완납시점 추가보장 601만	

※ 주계약 1천만(플러스사망보장플랜 선택), 질병장애특약 2천만

01. 삼성생명

가동천재 삼성생명

경도치매도 보장 해줍니다!!

이번 가동은 너로 정했다
삼성 다모은 S3

정액형 암주요치료비 끝판왕
최대 10억 플랜

암주요치료비(10년)
정액형 최대 2억

프리미엄 암주요치료비(10년)
정액형 최대 8억

항암약물/방사선치료 후 부작용!
72대 항암후유증 30만~500만
*간편되는 70대 항암후유증 (무정맥 I / II 제외)

항암약물/방사선치료 받은날로부터 **90일** 또는 **1년내**
*암명상징화 *이외 질병/골절

	삼성생명	A사	B사	C사
질병 수	72대 질병/재해	9대 질병	5대 질병	5대 질병
분류특징	항암합병증 + 경증감염질환/골절 등	방사선피부염/방광염 등 직접적 항암합병증 한정		

표준체 (20년남)	남성	여성	3.5.5 (15년경신)	남성	여성
40세	58,528원	54,376원	40세	24,626원	41,331원
50세	78,050원	57,992원	50세	52,498원	48,368원

※ 주계약 100만(경증간편고격은 500만), 항암약물·방사선치료 후 72대질병및재해보장(특) 1천만, 암직접치료보장(특) 2천만, 감상선암및기타피부암직접치료보장(특) 400만, 프리미엄 암직접치료보장(특) 1천만

함께가는 치매보험 경증치매 100세만기

경증치매 진단비
연령무관 1천만
※최경증(CDR0.5)만 진단받아도 돌봄로봇지급

65세이상 치매유병률 10.4%
85세이상 치매유병률 39.0%
※ 출처 : 보건복지부시군구별 치매현황(2023)

100세만기! 경증치매 진단/돌봄로봇 가성비플랜

구분	최경증치매 (CDR0.5)	경증치매 (CDR1)
진단비		1,000만
시니어케어서비스		간병인/가사도우미 등 *입원시 합산10회 무료제공
합계	돌봄로봇	1,000만

50세

※ 삼성함께가는치매보험 20년남 100세만기기준

60세

※ 삼성함께가는치매보험 20년남 100세만기기준

남 24,920원

여 24,284원

남 33,785원

여 32,995원

01. 삼성생명

▣ 삼성생명 9월 판매포인트

1. 신상품 출시 : 경증간편플러스원 9월 11일 출시

- 3가지 환급플랜 : 40세 여성 기준
- ; 3대진단 1천만원 플랜 : 106%
- ; 다빈치/레보아이 로봇수술 플랜 : 108%
- ; 질병후유장해 플랜 : 114%

2. 다모은건강보험 S3

- 정액형 연간 1억, 10년간 최대 10억까지 보장 : 경쟁사 연간 2~3,000만원 한도
- 항암치료 후 부작용(합병증) 최대 72개 질환 보장 : 30 ~ 500만원 보장

3. 함께가는 치매보험

- 경증치매 진단비 연령무관 1,000만원 보장 : CDR척도 0.5점도 보장



02. DB생명

보장플랜을 추천해 드립니다. DB를 전적으로 믿으세요!!

(무) 백년친구
New 내가고르 건강보험 (2404)
New 내가고르 건강보험 (갱신형) (2404)



레고보험 9월의 플랜 I **간병인 사용 입원 간호·간병 통합서비스 보장 플랜**

간병인에게 지급한 **하루 간병비(병원비외)**

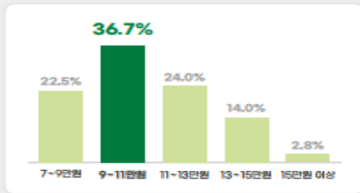

병원비 외 간병비 부담 수준

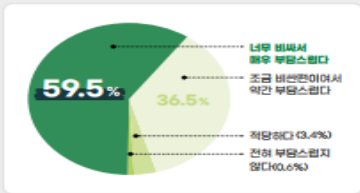

* 자료출처: 전국 의료보험정보 분석센터

65세 이하! "간병에도 효자되는 레고보험 간병보장 플랜"

간병인 사용 입원시
첫날부터 1일당 15만원
 (단, 요양병원의 경우 3만원)

입원후 간호간병통합서비스 사용시
첫날부터 1일당 10만원

보험료 예시

【보험가입금액 기준】
 주계약 1백만원, 간병인 연금지출 보험 특약 1천만원, 간호간병통합서비스 보험 특약 5천만원, 종신 20년납(갱신형)의 경우 20년만기 전기납

구분 (성별·나이)	해약원금과 미지급형			표준형			갱신형		
	40세	50세	60세	40세	50세	60세	40세	50세	60세
남	35,900	47,110	63,330	45,450	57,190	73,010	8,478	15,745	31,134
女	40,970	52,820	63,120	50,750	61,640	69,370	12,972	24,547	34,290

* 보험료는 가입나이, 성별, 보험기간, 납입기간 등에 따라 달라질 수 있습니다.
 * 특약별 보험료, 해약원금과 예시는 11~12p를 참고하시기 바랍니다.

※ 무(무)백년친구 New 내가고르 건강보험(갱신형)(2404)의 경우 최소보험료는 2만 원입니다.
 ※ 간병인(간병인)지급보험금(연간)은 2404(2404) 및 간병인(간병인)지급보험금(연간)은 각각 1회 일당 180일을 최고 한도로 합니다.
 ※ 간병인(간병인)지급보험금(연간)은 2404(2404)의 경우 간병인 사용금액이 1일당 7만원 미만인 경우에는 해당 금액의 50%를 지급합니다.
 ※ 간병인 사용금액 기준은 연속적인 간병인 사용일이다. 즉 사용금액을 총 사용일수로 나눈 금액으로 판단합니다.
 ※ 간병인 사용일에 연속적인 간병인 납입을 기준으로 하며, 간병인 사용일수와 간병인 사용 총액이 같아도 간병인 사용일수에 연속적인 간병인 사용일수가 많지 않다면 간병인 사용일수를 인정하지 않습니다.
 ※ 보험기간이 연속적이지 않더라도 간병인 사용일수를 인정하며 연속적인 간병인 사용일수가 많지 않다면 간병인 사용일수를 인정하지 않습니다.
 ※ 의료비 보장, 해약원금과 예시는 11~12p를 참고하시기 바랍니다.

(무) 백년친구
New 내가고르 건강보험 (2404)
New 내가고르 건강보험 (갱신형) (2404)



레고보험 9월의 플랜 II **상급병원 질병 수술 보장 월 3~4만원 실속 보장 플랜**

보험금 예시

* "상급 종합병원"에서 수술시 수술 1회당

백내장 170만원

대장암 185만원

관절염 195만원

구분	일계 (상급병원에서 연간 최초 수술 시 예시)	상급병원 질병수술특약		1~7급 신수술특약		
		통합한 질병 / 연간 1회 한	50만원	100만원	미내의 수술코드당 연간1회만	수술1회당
백내장	170만원	50만원	100만원	5만원(1종) C061-4 / C071-3		15만원(1종)
대장암	185만원			5만원(1종) G540, G523-5 G531-2		30만원(2종)
관절염	195만원			15만원(3종) I031-3		30만원(2종)
맹장	195만원			15만원(3종) G211-4		30만원(2종)
추간판 탈출증 (디스크)	190만원			10만원(2종) B173		30만원(2종)
하지 정맥류	170만원			5만원(1종) F252-4		15만원(1종)
요로결석	185만원			5만원(1종) L091-2		30만원(2종)

* 상기표는 일부 보험금 지급예시에 불과하고, 동일 질병이라도 하더라도 수술의 방식, 치료 목적, 환수에 따라 수술보험금이 다르게 적용될 수 있으며 각 특약별 약관에 따라 수술 보험금의 지급여부도 자세한 사항을 확인하시기 바랍니다.
 ※ 상급 병원 수술 일회당 금액이며, 1~7급 신수술특약의 경우 수술량이 아닌 상급병원의 ADRQ코드에 따른 금액에 따라 수술에 한해 코드당 한회 지급합니다.
 ※ 동시에 두 종류 이상의 수술을 받은 경우에는 그 수술 중 가장 높은 금액에 해당하는 한 종류의 수술에 대해서만 수술보험금을 지급합니다. 다만, 동시에 두 종류 이상의 수술을 받은 경우라도 하더라도 동일한 신체부위가 아닌 경우로서 일회적으로 치료목적에 따른 독립적인 수술을 받은 경우에는 각각의 수술금액을 지급합니다.

보험료 예시

【보험가입금액 기준】
 주계약 1백만원, 1~7급 신수술특약 5천만원, 수술특약 1천만원, 질병수술특약 5천만원, 상급종합병원 질병수술특약 1백만원, 종신 20년납(갱신형)은 20년만기 전기납
 60세의 경우 수술특약(해약원금)은 15년납

구분 (성별·나이)	해약원금과 미지급형			표준형			갱신형		
	40세	50세	60세	40세	50세	60세	40세	50세	60세
남	31,630	36,695	40,500	36,235	40,280	42,345	19,538	26,770	34,349
女	32,090	34,110	34,825	35,770	36,405	33,885	22,002	26,817	29,220

* 무(무)백년친구 New 내가고르 건강보험(갱신형)(2404)의 경우 최소보험료는 2만 원입니다.
 ※ 보험료는 가입나이, 성별, 보험기간, 납입기간 등에 따라 달라질 수 있습니다.
 ※ 특약별 보험료, 해약원금과 예시는 11~12p를 참고하시기 바랍니다.

02. DB생명

노치원은 DB가 처음입니다~

심사도 간편하게..DB니까

(무) 백년친구
당신곁에 치매간병보험(2405)

**해약환급금 미지급형으로 ~
50세 여성기준 월 2만원대 실속있는 노후간병비 준비!**

[공통기준]
실속형, 주계약 50만원, 경증이상(1~5등급) 장기요양 재가급여 특약 20만원,
경증이상(1~5등급) 장기요양 방문요양지원특약 20만원, 장기요양 데이케어센터 지원특약 30만원, 95세만기, 20년납, 50세 여자 (단위 : 원)

▶ **보험료 비교**

표준형 36,076원
↓
해약환급금 미지급형 28,454원
표준형 대비 21.1% 저렴!

장기요양 5등급이상 월 최대 70만원 실속보장 Plan

▶ **보장예시**

- 인지지원등급 이상: 장기요양 데이케어센터지원 월 30만원
- 장기요양 5등급 이상: 경증이상(1~5등급) 방문요양지원 월 20만원
- 장기요양 5등급 이상: 경증이상(1~5등급) 재가급여 월 30만원

※ 이월 15일, 만장후 보험회기는 월1회 한

▶ **납입면제 사유**

- 장기요양상태 (장기요양등급 1~5등급 및 인지(지원등급) 판정사)
- 경증이상(1~5등급) 장기요양상태 (장기요양 1~5등급 판정사)

보험료 예시	구분 (단위: 원)	해약환급금 미지급형 (실속형 기준)		
		40세	50세	60세
	男	13,342	19,583	30,965
	女	19,641	28,454	44,471

질병 사전심사 OPEN

가입설계 할 때, **인수 여부 확인 OK**
고객에게 맞는 **간편 상품 추천 OK**

질병사전심사 화면 캡처

항목	결과	비고
장병사전심사	가입연기	장병사전심사 (해약환급금 미지급형)
부담보	가입연기	특약 (해약환급금 미지급형)
가입연기	가입연기	특약 (해약환급금 미지급형)
가입연기	가입연기	특약 (해약환급금 미지급형)
가입연기	가입연기	특약 (해약환급금 미지급형)
가입연기	가입연기	특약 (해약환급금 미지급형)
가입연기	가입연기	특약 (해약환급금 미지급형)
가입연기	가입연기	특약 (해약환급금 미지급형)
가입연기	가입연기	특약 (해약환급금 미지급형)
가입연기	가입연기	특약 (해약환급금 미지급형)

항목	심사결과	심사결과 상세내역
가입가능	조건없이 가입가능	조건없이 가입가능
부담보	부담보로 가입가능	부담보 부위 및 부담보 기간 표기 예) 위,심어차장(3년)
서류제출	서류제출 후 심사자 심사 진행	필요한 의적서용량 표기 예) 전체 의무기록사본
언더심사	심사자 추가심사 진행	심사자 추가심사 진행
가입연기	가입이 연기된 주계약(특약) 존재	연기기간 표기(월 단위) 예) 가입연기(6개월)
가입어려움	가입이 어려운 주계약(특약) 존재	가입이 어려운 주계약(특약) 존재

질병 사전심사 사용 가이드영상 보러가기

휴대폰 카메라로 우측의 QR코드를 찍어주세요.

02. DB생명

▣ DB생명 9월 판매포인트

1. 질병사전심사 OPEN

- 이제 가입설계할 때 부터 인수가능여부 先확인 가능

2.인수한도 우대

- 래고(비갱신형) 계속받는 뇌심질환 수술특약 → 연령별 구분없이 최대가입 2천만원
; 간편심사의 경우 연령구분 없이 최대 1천만원
- 치매보험
; 당사는 장기요양 재가/시설 각 개별 특약별로 지급사유 발생시 납입면제
; 타사는 납입면제특약 별도 부가 必, 보험료 높은 수준
- 선지급암종신 (뉴-올케어암종신보험)
; 고고당풍 → 무진단/무서류 인수가능!



03. 라이나생명

보장의 만기를 확인하세요. 그러면 답은 라이나입니다!!

(무)전에없던실속치매보험 [해약환급금 미지급형]

입원, 간병, 통원 등 10개 신규특약 출시! **9/2 출시**

더 막강해진 LTC주요질병&치매 보장

※ LTC 주요질병보장 : 가입 후 91일째부터(1년 미만 50% 지급), 급여치매치료보장 : 가입 1년 이후(담약)

LTC주요질병 입원 (180일 한도, 최대 보장금액, 1일당 기준)

입원	
상급종합병원 5만원	병·의원 1만원

간병인 사용입원 (입원 + 간병인사용)

상급종합병원 5만원	요양병원 2만원	요양병원 외 병·의원 7만원 이상 20만원 7만원 미만 10만원	한도 한시 상향 9월~11월
----------------------	--------------------	---------------------------------------------------------------	-----------------------

1일 최대 31만원 보장
(병·의원 1만원 + 상급종합병원 5만원 + 병·의원 간병인(7만원이상) 사용 20만원 + 상급종합병원 간병인사용 5만원, 70세 미만)

간호간병 통합입원 (입원 + 간호간병통합서비스사용)

상급종합병원 3만원	요양병원 외 병·의원 5만원
----------------------	---------------------------

1일 최대 14만원 보장
(병·의원 1만원 + 상급종합병원 5만원 + 요양병원 외 병·의원간호간병통합 5만원 + 상급종합병원간호간병통합 3만원)

LTC주요질병 (치매및뇌혈관질환) 통원 (연간 30회 한도, 최대 보장금액, 1회당 기준)

상급종합병원 20만원	종합병원 5만원	병·의원 2만원
-----------------------	--------------------	--------------------

1일 최대 27만원 보장
(병·의원 2만원 + 종합병원통원 5만원 + 상급종합통원 20만원)

치매 (연간 1회 한도, 최대 보장금액)

급여 치매치료 연간 50만원

※ 자세한 보장내용은 상품설명서 및 약관을 참고 바랍니다.

(무)전에없던실속치매보험 [해약환급금 미지급형]

치매 진료 현황 vs **뇌혈관질환 진료 현황**

환자 수 938,077명 vs 환자 수 117만명 (60대 이상이 80%)

입원 22.9% vs 통원 84.1%

최근 5년 23.3% 증가
2018년 89만명 vs 2022년 110만명

외래 진료일수 4일
1인당 진료비 28만원

진료 유형: 진료유형, 진료기관, 진료비, 외래환자

환자수: 종합병원 33.8%, 의원 30.9%, 요양병원 24.6%, 병원 13.7%, 상급종합병원 11.5%

치매 & 뇌혈관질환 집중 통원 치료 플랜

급여치매치료
급여치매치료제 처방 시
연간 1회 **50만원**

LTC 주요질병(치매및뇌혈관질환) 통원 치료

병·의원 2만원	종합병원 5만원	상급종합병원 20만원	통원 1일당 1회한 연간 30회 한
--------------------	--------------------	-----------------------	---------------------------

※ LTC 주요질병보장개시일 : 가입 후 91일째부터, 1년 미만 50%, 급여치매치료보장개시일 : 가입 1년 이후

보험료 예시 [기준 : 주계약 90세 안기, 20년납, 특약 20년 안기, 전기월납, 단위:원, 최소보험료 1만원]

상품명	가입금액	50세		60세		70세	
		남자	여자	남자	여자	남자	여자
(무)전에없던실속치매보험(해약환급금미지급형)	50만원	2,355	1,915	2,985	2,440	4,025	3,190
(무)LTC주요질병(치매및뇌혈관질환) 통원특약(경신형)	200만원	3,340	2,500	7,480	6,740	13,460	13,480
(무)LTC주요질병(치매및뇌혈관질환) 상급종합병원 통원특약(경신형)	2,000만원	2,920	2,300	5,840	4,820	8,400	6,800
(무)급여 치매치료특약(경신형)	5,000만원	780	710	4,115	5,265	15,315	22,060
총 보험료		9,395	7,425	20,420	19,265	41,200	45,530

※ 자세한 보장내용은 상품설명서 및 약관을 참고 바랍니다.

본 자료는 FP교육용 요약자료로 고객에게 교부 / 배포할 수 없고, 정확한 내용은 약관과 상품설명서를 확인하시기 바라며, 보험안내자료(광고, 선전물)로의 사용을 엄격히 금지합니다.

03. 라이나생명

저해지 종신만 있는 게 아닙니다. 무해지 종신도 있습니다만..

(무)전에없던초간편종신보험 [해약환급금 미지급형]

초간편 종신보험!
단, 2가지 질문만으로
OK

65세이하 법인대표
가입금액
최대 **5억**

실화?

암 경험자도
심·뇌혈관 유병자도
초간편 심사로 가입 가능!



1년 이내
입원, 수술이 없고

최근

3개월 이내
입원, 수술, 추가/재검사
질병확정, 질병의심 소견이 없고

보험료 예시

[기준: 기납입P플러스형, 20년납, 월납, 단위: 원]

나이	5백만원		1천만원	
	남자	여자	남자	여자
50세	44,750	36,100	89,500	72,200
60세	70,200	52,750	140,400	105,500
70세	129,950	93,150	259,900	186,300
75세	202,350	141,900	404,700	283,800

환급률 예시

[기준: 기납입P플러스형, 20년납, 주계약 1천만원, 50세 남자, 월납, 단위: 원]

경과기간	총 납입보험료	해약환급금	환급률	가입금액 + 납입 보험료
				전액 지급!
1년	1,074,000	0	0.0%	사망보험금 6,074,000
3년	3,222,000	0	0.0%	13,222,000
10년	10,740,000	0	0.0%	20,740,000
20년	21,480,000	21,480,000	100.0%	31,480,000
30년	21,480,000	21,480,000	100.0%	31,480,000

※ 자세한 보장은 상품설명서 및 약관을 참고 바랍니다.

(무)THE착한간편고지종신보험 [해약환급금 미지급형]

감액 없는 3·3·5
간편심사 종신!



완납 시점
환급률 **100%** 도달!

가입
금액

+
납입
보험료
전액



가입나이
80세까지

75세까지 20년 납입
80세도 15년
납입 가능!

[기납입P플러스형 & 해약환급금 미지급형 가입시]

판매 플랜

[기준: 기납입P플러스형, 20년납(80세 15년납), 월납, 단위: 원]

나이	5백만원		1천만원	
	남자	여자	남자	여자
65세	53,400	40,750	106,800	81,500
70세	72,900	55,600	145,800	111,200
75세	106,500	81,750	213,000	163,500
80세	195,100	153,950	390,200	307,900

해약환급금 예시

[기준: 기납입P플러스형, 20년납, 주계약 1천만원, 70세 남자, 월납, 단위: 원]

경과기간	총 납입보험료	해약환급금	환급률	가입금액 + 납입 보험료
				전액 지급!
10년	17,496,000	0	0%	사망보험금 27,496,000
20년	34,992,000	34,992,000	100%	44,992,000
95세	34,992,000	34,992,000	100%	44,992,000

※ 자세한 보장은 상품설명서 및 약관을 참고 바랍니다.

본 자료는 FP교육용 요약자료로 고객에게 교부 / 배포할 수 없고, 정확한 내용은 약관과 상품설명서를 확인하시기 바라며, 보험안내자료(광고, 선전물)로의 사용을 엄격히 금지합니다.

03. 라이나생명

▣ 라이나생명 9월 판매포인트

1. 전에없던 실속치매보험

- LTC주요질병 통원/입원/간병까지 OK, 출시 기념 가입한도 상향 : 해당 특약 가입 시
; LTC주요질병통원 최대 27만원, 간병인사용입원 최대 1일 27만원, 간호간병통합입원 1일 최대 14만원, 급여치매치료 연간 50만원

2. 치아보험

- 보철급부 100%까지 가입가능 : 10월 31일까지

3. 종신보험

- THE채우는종신보험 : 7년납 10년 시점 환급률 124.5%, 자유로운 카드납
- 무해지 종신보험 : 전에없던초간편종신보험, THE착한간편고지종신보험

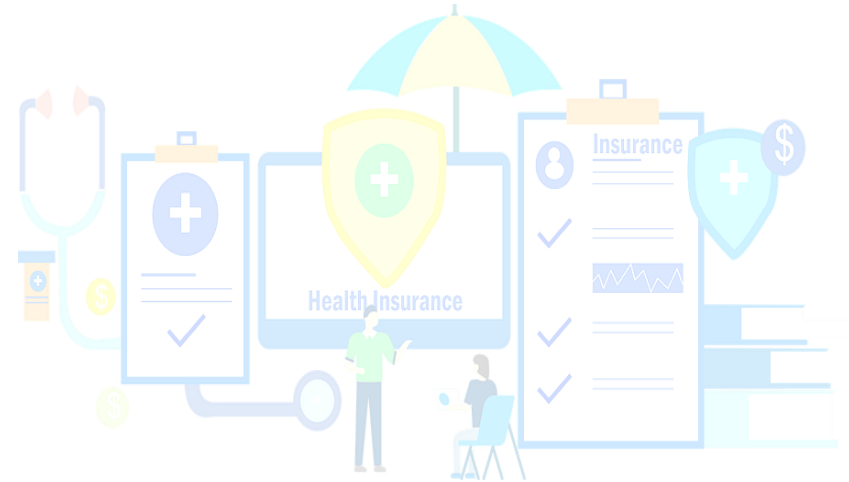

04. 한화생명

가을, 겨울에 특화 된 보험

설마, 이번달이 마지막 일까요?

한화생명 The H 재해보험

성묘·벌초, 주의해야 할 4가지는?



① ② 벌 쏘임, 뱀 물림 사고

60만원

(연간1회한, 야외활동보장특약)

③ 예초기 사고

500만원

(주계약, 중증(절단) 시)

50만원

(주계약, 중증중(골절) 시)

④ 교통 사고

1억원 X 장해지급률

(20년만기 기준)

60만원 (중상치료자금, 교통사고 1회당)

30만원 (경상치료자금, 교통사고 1회당)

5만원 (입원금여금, 1일당)

구분	가입금액	단위: 원			
		남자 50세	남자 60세	여자 50세	여자 60세
주계약	2,000만	20,710	23,678	18,602	23,024
야외활동보장특약	60만	3,204	3,206	3,748	3,844
교통사고보장특약	1억	4,310	4,770	3,760	5,300
합계 보험료 (순수보장형, 20년만기, 20년납)		28,224	31,654	26,110	32,168

한화생명 The H 건강보험(Basic/Premium)

6월부터 8월까지
가입 못하셨던 분들께 드리는 마지막 기회

다시 돌아온 핵심담보 4종!

고혈압 · 당뇨

원발성 약물치료 500만

진단 500만

대상포진 · 통풍

진단 500만

진단 500만



	가입금액	남자 40세	여자 40세
주계약	50만	800	695
고혈압(원발성)약물치료(20년갱)	500만	17,570	11,205
당뇨진단(20년갱)	500만	15,540	8,590
대상포진 및 통풍보장(20년갱)	500만	15,450	15,860
합계 보험료		49,360	36,350

The H 건강보험(Basic), 종신만기, 20년납, 계약원금급 미지급형 (단위: 원)

본 자료는 FP교육용 요약자료로 고객에게 교부 / 배포할 수 없고, 정확한 내용은 약관과 상품설명서를 확인하시기 바라며, 보험안내자료(광고, 선전물)로의 사용을 엄격히 금지합니다.

04. 한화생명

당신의 프리패스, 한화생명

한화생명 시그니처 암치료비보험

앵콜! 다시 돌아온 **전건 무진단!**

FREE PASS

무진단 기회 놓치지 마시고

암치료비 특약 가입하세요

100세만기, 20년납, 해약한금급 미지급형	가입금액 (만원)	4회차 이후 보험료(원)	
		남자 50세	여자 50세
암주요치료보장S [암(기타피부암·갑상선암 제외)](연1회)	500	12,735	8,375
암주요치료보장S [기타피부암·갑상선암](연1회)	400	1,000	1,840
암주요치료비지원S [5백만원이상, 종합병원]	10,000	24,670	13,592

추석이니까, 가족이니까~

한화생명 The H 간병보험 (일반/간편)

살던 곳에서 행복하고 편안하게
[복이요 플랜]으로 통합재가요양 준비하세요!

복지용구

정부에서 정한 18개 재품을 구매하거나 대여할 수 있습니다. (휠체어, 지팡이, 요실금패드 등)

데이케어 (주야간보호)

주야간보호센터에 방문하여 하루의 일정 시간동안 인지활동, 신체활동, 식사지원 등의 체계적인 프로그램을 제공합니다.

방문요양

요양 보습사가 가정을 방문하여 신체, 가사, 개인활동 등 다양한 서비스를 제공합니다.

복이요

재가급여
인당한도 100만원!
한시적 우대

9월 한 달만 한시적 한도 우대!

복지용구 구매 월 20만원	+	노인복지센터 내방 월 20만원	+	방문요양 이용 월 20만원	+	재가급여 월 70만원	=	월 130만원
-------------------	---	---------------------	---	-------------------	---	----------------	---	----------------

주계약	보장금액	90세만기		100세만기		
		남자 60세	여자 60세	남자 60세	여자 60세	
복지용구	장기요양(1-인지지원등급) 복지용구 지원금	20만 (월1회)	4,620	7,520	5,380	9,060
데이케어	장기요양(1-인지지원등급) 주야간보호 지원금	20만 (월1회)	2,300	3,960	2,840	5,140
방문요양	장기요양(1-5등급) 방문요양 지원금	20만 (월1회)	8,520	14,500	10,020	17,420
재가급여	장기요양(1-5등급) 재가급여	70만 (월1회)	38,430	65,450	48,440	85,890
보험료 합계			54,875	92,070	68,010	118,585

* 일반가입형, 20년납, 해약한금급 미지급형, 주계약 50만원, 장기요양(1-인지지원등급)재가급여 지원금(월1회) 20만원, 장기요양(1-인지지원등급)주야간보호 지원금(월1회) 20만원, 장기요양(1-5등급)방문요양 지원금(월1회) 20만원, 장기요양(1-5등급)재가급여(월1회) 70만원 가입 기준 단위: 원

04. 한화생명

■ 한화생명 9월 판매포인트

1. The H 건강보험 (Basic/Premium)

- 고당대통 각 500만원
- ; 고혈압(원발성)약물치료 갱신형 500만원, 비갱신형 300만원
- ; 대상포진 및 통풍보장 200 → 500만원 한도 상향

2. The H 간병보험 (일반/간편)

- 9월 한달 만 복지용구, 데이케어, 방문요양 각 20만원 가입

3. (간편가입) The H 건강보험(Basic/Premium) · The H 간병보험 (일반/간편)

- 상급종합병원 1인실 한도 60만원 유지

4. 시그니처 암치료비보험

- 9월, 한 달간 전건 무진단 : 프리패스



05. 동양생명

열렬한 성원에 힘입어 9월 11일까지 연장 합니다~

09월 주요내용 안내

(무)수호천사 치매간병은 동양생명보험

최다판매

장기요양(1~인지지원등급) 주·야간보호보장

무려 65세까지 최대 50만원 가입한도

09월 11일까지 연장

※ 66세 이상 최대 20만원 가입한도 적용



동양생명의 남다른

노치원보장!! (데이케어센터)

[기준: 해약환급금지급형, 50세, 종신 만기, 20년납, 월납]

설계 예시 (50세 남자)	가입금액	보험료
주계약(일반사망)	100만원	2,489원
장기요양(1~인지지원등급)주·야간보호보장	50만원	4,120원
장기요양생활자금(종신지급)_장기요양1~5등급형	20만원	18,100원
장기요양재가급여보장_장기요양1~5등급형	100만원	41,680원
합계 보험료		66,389원

보험료 예시	남	여
50세 (해약환급금지급형 / 해약환급금일부지급형)	66,389원/74,099원	127,794원/143,628원
60세 (해약환급금지급형 / 해약환급금일부지급형)	101,417원/109,372원	188,239원/204,147원

05. 동양생명

싸고 좋은 암보험은 어디에? 동양생명에 있습니다!

비례형 보장범위는



수호천사 
동양생명은

종합병원 암기갑
통합 치료비!!

암수술/항암방사선약물/호스피스/
항암호르몬/통원/입원/검사/진단/
마취/약제/치료등 금액기준 비례보장

※ 본인부담금(급여, 비급여)기준 보장

~~종합병원
암기갑
주요치료비?~~



무배당수호천사

암치료는동양생명보험(갱신형)

■ 피보험자

피보험자	성명	성별	생년월일	보험나이	상령일
주피보험자	박현민	여성	-	80세	-

80세 여성도
27,537원!!

④ 가입상품의 구성 ※ 간편심사형(355)설계 예시(20년 갱신)

상품명	가입금액	보험기간	납입기간	보험료	상령일 이후 보험료
(무)수호천사암치료는동양생명보험(갱신형) 간편심사형(5) 해약환급금지급형(최초계약-20년만기)	1만원	20년갱신	20년(최대 100세)	87원	0원
(무)암(소액암제외)통원특약(갱신형) 간편심사형(5) 해약환급금지급형(최초계약-20년만기)	1만원	20년갱신	20년(최대 100세)	210원	0원
(무)종합병원암통합치료비보장특약II(갱신형) 간편심사형(5) 해약환급금지급형(최초계약-20년만기)	1,000만원	20년갱신	20년(최대 100세)	27,240원	0원
합계보험료(초회보험료)				27,537원	0원



05. 동양생명

동양생명은 500만원 부터 보장이 시작이 됩니다...어라? 10년?

입원비!! 간병인까지 빈틈없이 준비 하세요

1일당: 40만원

상급 1인실
입원비

종합 1인실
입원비

1일당: 20만원

간병인
사용

요양병원 제외: 15만원
요양병원: 5만원
간호간병통합서비스: 10만원

일반심사형 남자 40세 기준
월 보험료 **33,815 원**이면
한번에 준비 OK !!

※ 주계약(일반사망)100만원 포함



구분	선택이 아닌 필수!! 1인실 입원비 + 간병인 사용 준비플랜	정말 저렴한 보험료의 암통원 & 최신암치료 준비 플랜	유병자도 필수!! 간편심사(355) 1인실 입원비 + 간병인 사용 준비플랜			
주계약(일반사망)	100만원	100만원	100만원			
상급종합병원 1인실입원	40만원	-	20만원			
종합병원 1인실입원	20만원	-	10만원			
입원간병인사용_1형(요양병원제외)	15만원	-	15만원			
입원간병인사용_2형(요양병원)	5만원	-	5만원			
입원간병인사용_3형(간호간병통합서비스)	10만원	-	10만원			
암통원 / 상급종합병원 암통원	-	5만원 / 75만원	-			
방사선항암약물치료 / 방사선항암약물치료(기갑제외)	-	1,000만원 / 1,000만원	-			
표적항암약물허가치료	-	5,000만원	-			
특정면역항암약물허가치료	-	5,000만원	-			
항암세기조절방사선치료	-	3,000만원	-			
항암양성자방사선치료	-	4,000만원	-			
[기준: 해약환급금미지급형, 20년납, 종신만기, 월납, 단위: 원]						
보험료	남	여	남	여	남	여
40세	33,815	45,380	36,513	44,280	39,647	55,234
50세	43,339	58,369	51,485	48,030	50,941	71,399
60세	56,322	71,774	74,172	48,000	67,320	88,514

※ 특약점에 "무배당", "특약" 표기 생략

05. 흥국생명

▣ 동양생명 9월 판매포인트

1. (무)수호천사 치매간병은동양생명보험

- 인지지원등급 주·야간보호보장도 보험기간(최대 종신)까지 최대 50만원 든든하게 보장 ; 9월 11일까지 판매 연장

2. 암치료는 동양생명보험(갱신형)

- 보장 기간도 5년이 아닌 최대 10년 보장(정액형, 비례형)
- 1천만원 아닌 500만원부터 최대 1억원 보장(비례형)
- 종합병원 일반암, 기갑 통합치료비 보장

3. NEW(간편)내가만드는보장보험 : 상급병원1인실 입원 한도 60만원 유지

4. 엔젤플래너 가입설계 킷 플랜 추가

- 플랜 설계 시 플랜에 저장된 특약만 불러와 빠른 설계 가능

5. 치매간병은 동양생명 : 인지지원등급 50만원 9월 11일까지 연장운영

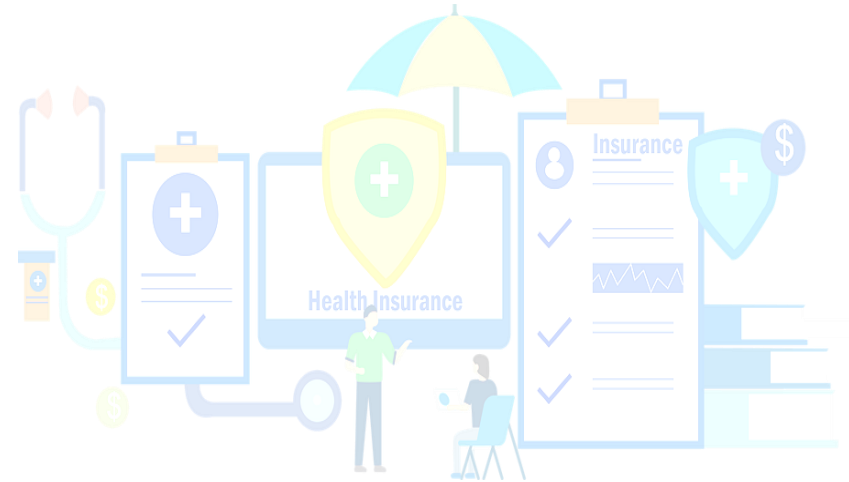

06. 흥국생명

당신에게 필요한 할인형 보험, 당신이 바라던 그 암보험!!

NEW

THE 건강하면 THE 할인해주는!

건강체 5.N.5 출시!

9/9
오픈

다사랑 THE건강할 때 건강보험 (해약환급금지형V2)

가입 전 할인!

- 6년 고지형
- 7년 고지형
- 8년 고지형
- 9년 고지형
- 10년 고지형



고객 건강상태에 따라 선택!

가입 후 할인!

- 6년 고지형 가입시
- 7년 고지형
- 8년 고지형
- 9년 고지형
- 10년 고지형



가입 후 무사고 시 계약전환!

*고지기준 : 입원/수술 (제왕절개 포함)

01 2대진단비 바로 보장 + 업계 최저수준 보험료

면책/감액없이 바로 보장하는 업계 최저수준 2대진단비

02 10만원이상 가입시 최대 1만원 할인

월 납입보험료 10만원 초과분의 50% 할인 (최대 1만원)

03 강력한 암 납입지원 신설

일반암 100% / 소액암 50% 납입지원 (일시금 수령 가능)

04 암주요치료비 최저 500만~최대 1.5억 (비례형)

기간은 10년으로 / 최대 18억 보장(정액형&비례형)

각 해당 특약 가입시 보장여부 기타 자세한 사항은 약관 및 상품설명서 참조 바랍니다. 위 상품은 만기시 만기환급금이 없는 순수보장형 상품이며 중도 해지시 환급금이 있을 수 있습니다. 경신형특약의 경우 경신시 보험료가 인상될 수 있습니다. *해약환급금 미지급형V2으로 가입시, 보험료 납입기간 중 계약이 해지될 경우 해약환급금을 지급하지 않으며, 보험료 납입기간이 경과된 이후 해지될 경우 표준형 해약환급금의 50%에 해당하는 금액을 해약환급금으로 지급하는 상품입니다. *당첨비교자로 8월 갯손보사 상품공시실 약관 및 시정당업서 참고

NEW

다사랑 THE건강할때 건강보험

보장도 받고, 보험료도 돌려받는

암 납입지원 탑재

일반암 진단 시

100% 납입지원

(갑상선암 및 기타피부암제외)

소액암 진단 시

50% 납입지원

(갑상선암,기타피부암,제자리암,경계성종양)

- ✓ 암 진단시 전특약 납입지원 (일반암 100%/소액암 50%)
- ✓ 일반암 + 소액암 납입지원 중복가입 가능

암주요치료비 + 암 납입지원 함께 가입시

구분	암주요치료비 특약	암 납입지원 특약
일반암 진단시	납입면제 (기본탑재)	100% 납입지원
소액암 진단시		50% 납입지원



1석3조

- 1 암주요치료비는 보장받고!
- 2 암주요치료비 보험료는 납입면제!
- 3 암 납입지원으로 낼 보험료는 돌려받기!
(전 특약 보험료, 일시금으로 수령 가능)

가입 5년, 암 진단

20년 만기, 납입기간 종료

각 해당 특약 가입시 보장여부 기타 자세한 사항은 약관 및 상품설명서 참조 바랍니다. 위 상품은 만기시 만기환급금이 없는 순수보장형 상품이며 중도 해지시 환급금이 있을 수 있습니다. 경신형특약의 경우 경신시 보험료가 인상될 수 있습니다. *해약환급금 미지급형V2으로 가입시, 보험료 납입기간 중 계약이 해지될 경우 해약환급금을 지급하지 않으며, 보험료 납입기간이 경과된 이후 해지될 경우 표준형 해약환급금의 50%에 해당하는 금액을 해약환급금으로 지급하는 상품입니다. *당첨비교자로 8월 갯손보사 상품공시실 약관 및 시정당업서 참고

06. 흥국생명

5060, 주목하세요~ 꼭, 필요한 간병비, 경증치매 보장!!

다사랑 통합보험·다사랑 3N5간편건강보험

9월, 더 좋아진 간병인

간병인(요양병원) 체증형 한도상향

3만원 [가입 10년후 2배 보장] **6만원** → 5만원 [가입 10년후 2배 보장] **10만원**

구분	흥국생명	A사
체증형태	10년 후 200%	5년마다 10%
2배보장 필요기간	10년	50년

기본형 + 체증형 복합설계 가능

나이 들수록 요양병원 환자수 증가

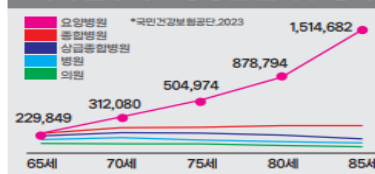

복합설계 화법

요양병원제외(기본형) + 요양병원(체증형) 가입하셔서 중년엔 일반병원(요양병원제외)을, 노년엔 요양병원에서 두배보장 받아서 이용하세요!

요양병원+간병인 최대 일당 30만원

*건강제: 다사랑통합보험, 20년납, 100세만기, 해약환급금미지급형
*유병자: 3N5간편건강보험, 20년납, 100세만기, 해약환급금미지급형, 납입연세 미차용형, 3.5.5

*주계약 100만원 포함 (단위: 원)

구분	가입금액	구분	건강제	유병자 3.5.5
기본형	간병인사용일당 (요양병원제외) 15만원	50세	남자 43,699	52,187
체증형	간병인사용일당 (요양병원) 5만원 10년후 10만원	50세	여자 52,959	65,534
요양병원 입원비	5만원 최대 20만원	60세	남자 58,286	68,244
		60세	여자 68,393	82,874

각 해당 특약 가입시 보장액과 기타 자세한 사항은 약관 및 상품설명서 참조 바랍니다. 위 상품은 만기시 연가환급금이 있는 순수보장형 상품이며 중도 해지시 환급금이 있을 수 있습니다. 경증치매특약의 경우 경신시 보험료가 인상될 수 있습니다. *해약환급금 미지급형V2으로 가입시, 보험료 납입기간 중 계약이 해지될 경우 해약환급금을 지급하지 않으며, 보험료 납입기간이 경과된 이후 해지될 경우 표준형 해약환급금의 50%에 해당하는 금액을 해약환급금으로 지급하는 상품입니다. *입계비교자료: 동일 생년월일 상품과 동일 약관 및 사망보험금 참조

치매담은 시니어보장보험

시니어 특정질환 진단비

치매/루게릭/파킨슨 1천만원

- ✓ CDR점수 NO! 치매코드만 받아도 OK!
- ✓ 고지도 간편으로!



기존 치매진단비	시니어특정질환 진단비
CDR점수로 보장	CDR점수 NO! 치매코드로 보장!

치매 질병코드 진단시

CDR 0.5점(최경도)도 최대 1천만원

치매진단 가입시 함께 가입하세요!

치매코드 진단받고 + 경도치매 CDR 1점이상이면 2천만원 보장!

20년납, 90세만기, 해약환급금미지급형V2, 주계약 100만 가입시 (단위: 원)

구분	가입금액	구분	보험료
시니어특정질환 진단비	1천만	50세 남자	27,350
		50세 여자	29,390
경도치매 진단비	1천만	60세 남자	41,010
		60세 여자	42,840

각 해당 특약 가입시 보장액과 기타 자세한 사항은 약관 및 상품설명서 참조 바랍니다. 위 상품은 만기시 연가환급금이 있는 순수보장형 상품이며 중도 해지시 환급금이 있을 수 있습니다. 경신시 보험료가 인상될 수 있습니다. *해약환급금 미지급형V2으로 가입시, 보험료 납입기간 중 계약이 해지될 경우 해약환급금을 지급하지 않으며, 보험료 납입기간이 경과된 이후 해지될 경우 표준형 해약환급금의 50%에 해당하는 금액을 해약환급금으로 지급하는 상품입니다. *입계비교자료: 동일 생년월일 상품과 동일 약관 및 사망보험금 참조

본 자료는 FP교육용 요약자료로 고객에게 교부 / 배포할 수 없고, 정확한 내용은 약관과 상품설명서를 확인하시기 바라며, 보험안내자료(광고, 선전물)로의 사용을 엄격히 금지합니다.

06. 흥국생명

▣ 흥국생명 9월 판매포인트

1. (9/9오픈) 건강체 5N5 출시

- 2대진단비 바로보장
- 암주요치료비 최저500만~최대1.5억 :: 10년간 최대 18억!

2. 다사랑통합/3N5간편건강보험

- 간병인(요양병원) 체증형 한도상향 : 5만원 → 10년후 10만원
- 최강 2대진단비 : 업계 최저수준 보험료 + 연령 구분없이 동일한도

3. 치매담은 시니어보장보험

- 장기요양 재가/시설 : 65세까지 100만원 + 만기보장
- 장기요양 납입지원 : 1~5등급 판정 시 전 특약 납입지원

4. 통합상해보험

- 통지의무無, 이륜차 부담보無, 연령구분無 동일한도, 면책/감액無

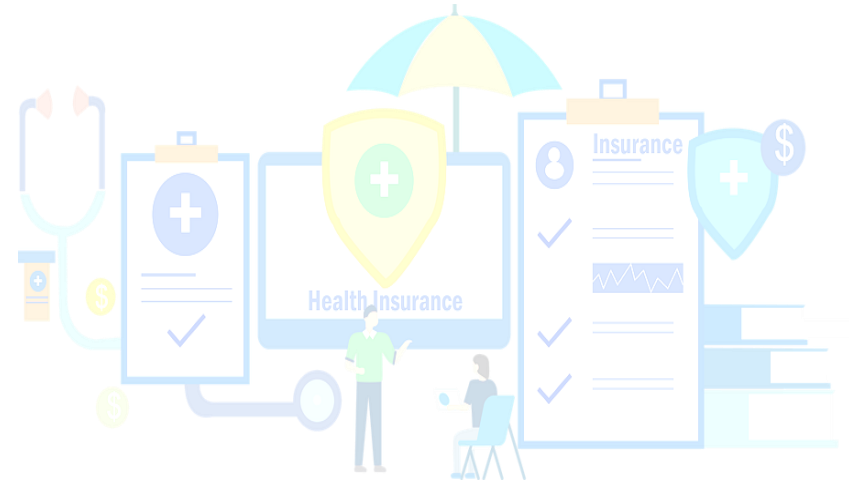

07. 교보생명

교보 : 교육보험의 줄임말

우리아이교육보장보험



다양한 보험료 납입면제 ★

부모가 3대질병 진단, 질병 및 재해로 50% 이상 장애상태, 사망시 차회 이후의 보험료를 납입면제하고 보장은 그대로

건강보장에 만기환급금까지 ★

수족구, 수두와 같이 성장기 아이가 걸리는 감염병은 물론 기스/골절치료 아이에게 발생할 수 있는 각종 수술을 30세까지 길게 보장하고, 만기환급금까지 돌려 드립니다. (자녀생활보장특약 가입시)

우리아이의 소중한 꿈을 위한
교육자금 자동전환

보험금 및 해약환급금 예시표 : 교육자금 전환시 계약해당일 기준

10세남, 주계약보험료 10만원, 10년납, 만기환급률 515,000원, 교육자금 전환 80세, 교육자금 100만원, 만기환급률 40%, 시련도 49원

구분	총납입보험료	사망보험금		교육자금누계	해약환급금	환급률
		재해로 사망시	재해이외의원인으로 사망시			
1년	6,180,000	100,000,000	60,000,000	-	1,208,857	19.6%
3년	18,540,000	100,000,000	80,000,000	-	7,074,571	38.2%
5년	30,900,000	100,000,000		-	13,227,286	42.8%
7년	43,260,000	100,000,000		-	19,686,000	45.5%
10년	61,800,000	90,000,000		7,286,000	65,574,000	117.9%
11년	61,800,000	80,000,000		14,684,853	59,190,829	119.5%
12년	61,800,000	70,000,000		22,198,396	52,594,806	121.0%
13년	61,800,000	60,000,000		29,828,507	45,780,669	122.3%
14년	61,800,000	60,000,000		29,828,507	46,491,339	123.5%
20년	61,800,000	60,000,000		29,828,507	51,005,770	130.8%
30년	61,800,000	60,290,616		29,828,507	59,693,679	144.9%

2억? 우리는 4억!!

GA교육용/고객제시불가

KYOB0 교보생명

교보암보험(간편포함)



- 15세 ~ 최대 80세까지 가입가능
(무진단기준 : 15~54세 1억 / 55세~80세 5천)
- 주계약 일반암 가입한도 최대 1억 보장
(유방암(초기 제외) 감상선암(특정감상선암을 제외한 수질암)미분화암(여성생식기암) 일반암)
- 타사 한도 합산 4억 보장, 유사암 한도 없음
- 언더라이팅 기준 완화
(주계약만 가입 시 당뇨, 고혈압, 고지혈증 경우에도 무진단 안수 가능)
- 월납보험료 3만원 이상 시 New헬스케어서비스 암특화형 제공
(건강 상담 병원 의료진 안내 및 진료예약 등 서비스 가능)

암진단 1천만 + 암주요치료비 최대 5억5천 보장 플랜

간선형, 주계약가입금액 1천만원, 암주요치료비 1천만원, 종합병원암주요치료비 1천만원, 암납입금액 100만원, 단위: 원

암보험 (간선형)	남자				여자			
	주계약+ 소액암	암치료 정액형	암치료 비례형	합계	주계약+ 소액암	암치료 정액형	암치료 비례형	합계
20세	1,810	1,158	1,509	4,477	2,630	2,094	2,296	7,020
30세	2,860	2,922	3,456	9,238	4,640	5,962	5,331	15,933
40세	5,010	7,276	7,527	19,813	6,370	9,924	7,976	24,270
50세	9,960	17,266	16,682	43,908	7,860	12,586	9,481	29,927
60세	19,670	32,986	31,046	83,702	10,630	15,748	11,159	37,537
70세	35,590	50,834	46,890	133,314	14,670	18,106	12,178	44,954

07. 교보생명

▣ 교보생명 9월 판매포인트

1. 우리아이교육보장보험

- 다양한 납입면제 : 부모가 3대질병 진단시, 질병/장해 50%이상, 사망시 차회이후 보험료 납입면제 + 보장은 그대로

2. 교보암보험(간편포함)

- 타사합산 한도 4억
- 월납보험료 3만원 이상 시 New헬스케어서비스 암특화형 제공

3. 교보경영인정기보험

- 일반가입 30억, 간편가입 20억까지 인수 가능
- 최대 75세까지 가입 가능 / 해약환급률 최대 5년 95.8%, 7년 98.2%, 10년 104.2%

4. 교보마이플랜건강보험(무)

- 고혈압 500만, 당뇨 500만, 대상포진 350만, 통풍 300만 보장
- ; 고혈압(원발성)약물치료특약, 당뇨진단 및 합병증 보장특약, 대상포진 및 통풍보장특약, 대상포진특약
- 최저보험료 3만원 이상 시 New헬스케어서비스 건강특화형 20년 제공

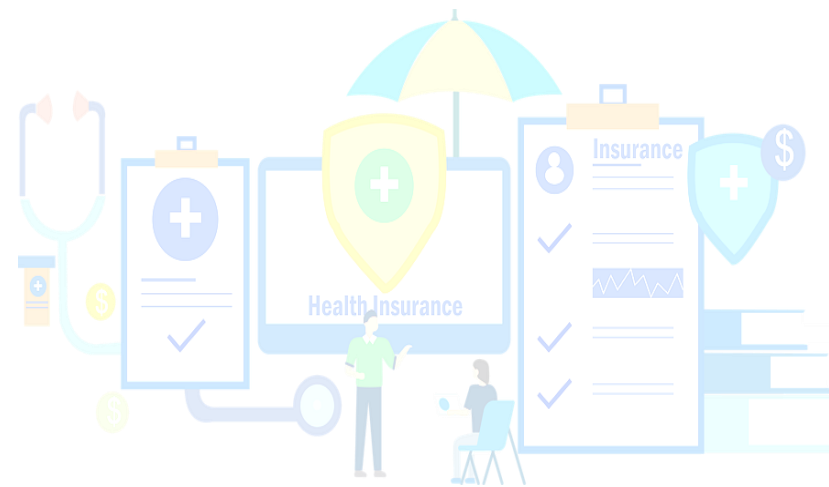

08. ABL생명

ABL종신이 THE 좋아졌습니다

ABL GA판매인교육용 고객제시불가

9월 출시예정 (무)ABL THE더블종신보험 (해약환급금 일부지급형)2409

혜택1 “암” 또는 “3대질병 진단” 후 사망 시, 기본사망보험금의 **2배** 지급

※ 기본사망보험금 계산	피보험자 사망시기	기본사망보험금
	계약일부터 1년 경과 계약해당일의 전일까지	보험가입금액의 100%
	1년 경과 계약해당일부터 11년 경과 계약해당일의 전일까지	1년 경과 계약해당일부터 최대 10년 동안 매년 보험가입금액의 10%씩 정액 제한한 금액
	11년 경과 계약해당일부터 종신까지	보험가입금액의 200%

※ 암(1형(암납입면제형)) 또는 3대질병(2형(3대질병납입면제형)) 진단 후 사망 시 기본사망보험금의 2배 지급
 ※ 3대질병 : 암, 뇌출혈 및 뇌경색증, 급성심근경색증
 ※ 예시 : 주계약 가입금액 1억원, 계약일부터 11년 경과 계약해당일 이후 암(1형(암납입면제형)) 또는 3대질병(2형(3대질병납입면제형)) 진단 후 사망 시 4억 지급.

혜택2 I. 암 또는 3대질병 진단 시 기납입보험료 **100% 환급** (단, (무)보험료환급특약(해약환급금 일부지급형) 가입 시)
 II. 기납입보험료 **100% 중도인출**

※ (무)보험료환급특약(해약환급금 일부지급형) 가입 후 암(1형 암보장형) 또는 3대질병(2형 3대질병 보장형)은 해당 질병 진단 시 기납입보험료(=보장대상보험료)를 환급함. [보장대상보험료 : 주계약 보험료와 (무)보험료환급특약(해약환급금 일부지급형) 보험료의 합계]
 ※ 주계약 보험료 납입기간 완료 후 중도인출이 가능하며 중도인출금액의 최대 한도는 주계약 총납입보험료의 100%임.

상품 변경 (무)ABL THE드림종신보험II(해약환급금 일부지급형)2409

5년납, 7년납 성별이 달라도 !!! 나이가 달라도 !!! 일반심사, 간편심사 심사유형이 달라도 !!! 10년시점 환급률은 똑같다!!!

구분	납기	목표 금액	비고
세종형	7년납	주계약 총 납입보험료 x 124.8%	일반심사형 간편심사형 동일
	5년납		
평준형	7년납	주계약 총 납입보험료 x 108.0%	동일
	5년납		

• 추가증액사망보험금 정의 : 보험료 납입기간이 5년 또는 7년인 계약에서 증액사망보험금 이외에 사망보험금 추가증액일부터 보험기간 동안 추가로 보장하는 사망보험금
 • 사망보험금 추가증액일(계약일부터 10년이 경과된 이후 최초로 도래하는 계약 해당일)에 해약환급금이 목표 금액 수준이 되도록 계산

[상품 유의 사항]
 ※ 단기간 종신보험은 동일한 보장내용의 일반 종신보험에 비해 보험료가 비쌀 수 있습니다.
 ※ 제정형 종신보험은 동일한 보장내용의 표준형 종신보험에 비해 사망 보험금이 증가하는 만큼 보험료가 비쌀 수 있습니다.
 ※ 해지환급금 일부지급형 종신보험은 해약환급금이 표준형상보다 적거나 없을 수 있습니다.
 ※ 일반사망보험금은 고위험 사고 및 2년 이내 자살의 경우 지급이 제한됩니다.

이 혜택, 9월이 마지막입니다

ABL GA판매인교육용 고객제시불가

(무)ABL THE특특튀는여성건강보험(해약환급금 미지급형)2408

8월 출시 기념 가입한도 상향 상급종합병원 수술 시 **9월까지** **질병수술비 최대 400만원 보장**

질병수술비 최대 100만	종합병원질병수술비 최대 100만	상급종합병원질병수술비 최대 200만
-------------------------	-----------------------------	-------------------------------

※ 여성다빈도질병수술보장특약, 1-5종수술보장특약 추가 가입 가능

질병 수술비 걱정 없이 상급종합병원 수술 시 (상기 질병수술특약 외 여성다빈도질병수술특약, 1-5종수술특약 가입 시)

갑상선결절관찰수술 최대 570만 여성다빈도수술 70만원, 3종수술 100만원	무릎관절염 인공치환술 최대 510만 여성다빈도수술 70만원, 2종수술 40만원	대장용종제거술(내시경) 최대 510만 여성다빈도수술 70만원, 2종수술 40만원
무지외반증수술 최대 510만 여성다빈도수술 70만원, 2종수술 40만원	백내장 근치술 최대 490만 여성다빈도수술 70만원, 1종수술 20만원	

(무)질병수술보장특약(해약환급금 미지급형) 1,000만원, (무)종합병원질병수술보장특약(해약환급금 미지급형) 1,000만원, (무)상급종합병원질병수술보장특약(해약환급금 미지급형) 2,000만원, (무)여성다빈도질병수술보장특약(해약환급금 미지급형) 3,500만원, (무)1-5종수술보장특약(해약환급금 미지급형) 1종 20만원, 2종 40만원, 3종 100만원, 4종 500만원, 5종 1,000만원 가입 시

가입설계 예시 기준 : [종신기간, 20년납] 건강등급 미적용, 월납, 단위 : 원

[주계약 및 선택특약]		보험가입금액	[합계보험료 예시]		
특약명			나이	일반심사형	간편심사형
(무)ABL THE특특튀는여성건강보험(해약환급금미지급형)2408		100만	30세	36,010	54,930
(무)질병수술보장특약(해약환급금 미지급형)		1,000만	40세	42,820	65,790
(무)종합병원질병수술보장특약(해약환급금 미지급형)		1,000만	50세	47,570	72,700
(무)상급종합병원질병수술보장특약(해약환급금 미지급형)		2,000만			

※ (무)여성다빈도질병수술보장특약(해약환급금 미지급형), (무)1-5종수술보장특약(해약환급금 미지급형) 보험료 예시는 약관을 확인하시기 바랍니다.
 ※ 다만, 계약일부터 1년 미만에 지급사유가 발생하였을 경우에는 상기금액의 50%를 지급합니다.
 ※ 질병수술보장특약, 종합병원질병수술보장특약, 상급종합병원질병수술보장특약, 여성다빈도질병수술보장특약은 동일한 질병당 1회에 한하여 보장하며, 1-5종수술보장특약은 수술시마다 보장합니다.

08. ABL생명

▣ ABL생명 9월 판매포인트

1. 신상품 (무)ABL THE더블중신보험(해약환급금 일부지급형)2409

- "암" 또는 "3대질병 진단" 후 사망 시, 기본사망보험금의 2배 지급
- 암 또는 3대질병 진단 시 기납입보험료 100% 환급 : (무)보험료환급특약(해약환급금 일부지급형) 가입 시
- 기납입보험료 100% 중도인출

2. (무)ABL THE드림중신보험Ⅱ(해약환급금 일부지급형)2409

- 5년납, 7년납 : 성별이 달라도, 나이가 달라도, 일반심사, 간편심사 심사유형이 달라도 10년 시점 환급률은 동일

3. (무)ABL THE톡톡튀는여성건강보험(해약환급금 미지급형)2408

- 9월 까지 운영하는 특약 한도
- ; 여성통합암 최대 1억 2천만원, 질병수술비 최대 400만원



09. 신한라이프

업계최고 고당대통!!

특정순환계질환진단특약 보장금액은?

부정맥(147,48,49)으로 진단받았으면 500만원!

특정순환계질환(1~3종)진단급여금 500만원

1~3종에
해당하는 질병 진단시

500만원
(특약가입금액의 50%)

※ 특약 가입금액 1천만원 가입기준

협심증(120)으로 진단받았으면 2,000만원!

특정순환계질환(1~3종)진단급여금 500만원 + 특정순환계질환(2~3종)진단급여금 1,500만원

1~3종에
해당하는 질병 진단시

1,500만원
(특약가입금액의 150%)

※ 특약 가입금액 1천만원 가입기준

뇌출혈(161)으로 진단받았으면 5,000만원!

특정순환계질환(1~3종)진단급여금 500만원 + 특정순환계질환(2~3종)진단급여금 1,500만원
+ 특정순환계질환(3종)진단급여금 3,000만원

3종에
해당하는 질병 진단시

3,000만원
(특약가입금액의 300%)

※ 특약 가입금액 1천만원 가입기준

이참에 마련하시죠~

신한통합건강보장보험 원(ONE)



질병장해 5천만원 가입시 보험료!
직접 **확인**해보세요!

기준 : 각 연령별 20년남, 90세만기, 해약환급금미지급형, 일반심사형

[3~100%장해형]질병장해특약 5천만원 가입시

남자연령	보험료	여자연령	보험료
15세	19,400원	15세	19,450원
20세	21,100원	20세	21,150원
25세	23,000원	25세	23,050원
30세	25,250원	30세	25,250원
35세	27,800원	35세	27,750원
40세	30,750원	40세	30,700원
45세	34,300원	45세	34,250원
50세	38,550원	50세	38,350원
55세	43,850원	55세	43,100원
60세	50,800원	60세	48,850원

5천만원 가입하더라도 **부담없는 보험료!**
고객분들에게 **설계**해주세요!

09. 신한라이프

■ 신한라이프 9월 판매포인트

1. 2대질환 바로보장

- 9월 20일 까지 운영 : 최대 3,000만원 가입

2. 3% 질병후유장해 최대 8,000만원 가입 가능

3. 신규특약

- 특정순환계질환진단 : 부정맥, 심부전, 뇌내출혈 등



10. NH농협생명

■ NH농협생명 9월 판매포인트

1. NH암치료비보험

- 암치료비 300만원 부터 치료비 지급, 최대 1억원, 10년
- 원발암, 전이암, 재발암 동일 보상
- 3종 종합형 추가 : 뇌심치료비 신설

급부명	지급사유	지급금액	
		연간 뇌·심 급여의료비 총액	
뇌·심 급여 의료비 지원금	'보장개시일' 이후에 '뇌혈관질환' 또는 '허혈성심질환'으로 최초 진단확정 되고, '보험금 지급기간' 중 피보험자의 '연간 뇌·심 급여의료비 총액'이 5십만원 이상인 경우 (연간 1회한, 최대 10회 지급) (다만, '매년 진단확정일' 이전에 '뇌·심 급여의료비 지원금'을 지급한 경우 이미 지급한 '뇌·심 급여의료비 지원금'을 차감하여 지급)	5십만원 이상~1백만원 미만	50 만원
		1백만원 이상~2백만원 미만	100 만원
		2백만원 이상~3백만원 미만	200 만원
		3백만원 이상~4백만원 미만	300 만원
		4백만원 이상~5백만원 미만	400 만원
		5백만원 이상	500 만원



11. KDB생명

저해지종신보험의 BEST 3

저해지 단기납 종신 베스트

사내교육용 / 고객제시 불가

저해지 단기납 종신 삼총사!
목적에 따라~ 연령에 따라~ 건강 상태에 따라~
상품 제안

<p>(무)더블찬스 종신보험</p> <p>만 15세 ~ 60세</p> <p>완납/10년시점 보너스 + Pay-Back, 납입면제 + 미래의료기술 선택특약</p> <p>일반암, 50%장해납면 (납입면제형)</p>	<p>(무)버킷목프리미엄 종신보험</p> <p>만 15세 ~ 75세</p> <p>75세까지 설계 + 간편심사형 설계 + 중도인출 + 연금액보증 변액연금전환</p> <p>50%장해(일반형) 납면</p>	<p>(무)무심사우리모두 버킷목종신보험</p> <p>50세 ~ 75세</p> <p>75세까지 설계 + 유병자전용</p> <p>납면없음</p>
--------------------------------------------------------------------------------------------------------------------------------------	------------------------------------------------------------------------------------------------------------------------	---------------------------------------------------------------------------------------

보험료/해약환급률 예시 (해약환급금 일부(50%)지급형)

납입면제형가입금액1천만, 7년납, 10년경과				일반변액연금전환형, 세중형가입금액1천만, 7년납, 10년경과				가입금액1천만, 7년납, 10년경과			
연령	성별	보험료	환급률	연령	성별	보험료	환급률	연령	성별	보험료	환급률
30세	남	110,700	124.7%	40세	남	129,400	123.7%	50세	남	143,400	120.0%
	여	104,100	123.7%		여	120,600	123.8%		여	143,300	121.9%
40세	남	130,500	123.6%	50세	남	151,100	123.3%	60세	남	161,900	113.3%
	여	124,600	121.6%		여	141,400	123.9%		여	141,400	120.9%

이 보험계약은 예금저축보통예금에 따라 해약환급금(또는 만기시 보험금)에 가타지급금을 합한 금액이 1인당 "5천만원까지"(본 보험회사의 예대 보호상품과 합산) 보호됩니다. 이와 별도로 본 보험회사 보호상품의 사고보험금을 합산한 금액이 1인당 "5천만원까지" 보호됩니다. 단, 보험계약자 및 보험료 납부자가 법인이면 비보호

노후의 버킷리스트 실현

(무)더!행복드림 변액연금보험

사내교육용 / 고객제시 불가

KDB생명과 미리 설계하는 신바람 나는 인생,
다양한 니즈에 부합하는 연금지급 방식

연금연액 비교 예시



구분	총 납입금액	최저 연금기준금액	선지급행복자금 연지급액	연금 연지급액	90세 생존 시 지급액 누계	
선지급행복자금 0%	6,000만원	14,117만원	-	791만원	20,591만원	
선지급행복자금 30%			일시금	4,235만원/1회	554만원	18,649만원
			5년간	880만원/5년간	554만원	18,818만원
	10년간	462만원/10년간	554만원	19,036만원		

[40세, 남자, 50만원, 10년납, 65세 연금개시, 선공시이율(연금IV) 2.0% 가정시, 복리이자율로 환산 시 4.32%]

매년 실현하는 버킷리스트



- ✓ 은퇴 후 첫 여행
- ✓ 제2의 인생설계 밀착
- ✓ 나를 위한 특별한 선물
- ✓ 투자 위한 시드머니
- ✓ 연간 회원권 결제

이 보험계약은 예금저축보통예금에 따라 해약환급금(또는 만기시 보험금)에 가타지급금을 합하여 1인당 "5천만원까지"(본 보험회사의 예대 보호상품과 합산)이며, 이와 별도로 본 보험회사 보호상품의 사고보험금을 합산하여 1인당 "5천만원까지"입니다. 단, 보험계약자 및 보험료납부자가 법인이면 비보호

11. KDB생명

3색 플랜으로 케어 받으세요~

(무)버팀목New케어보험

사내교육용 / 고객제시 불가

9월 개정 포인트

※최대보장금액, 각 특약구성시 예시

- 1 기존 당/대/통 성인질환에, **최대 7년 특별 한도**
고혈압(치료)도 추가, 무려 500만원!
- 2 상급종합병원
1인실 입원일당 최대 75만원! (1회 입원당 30일 한도)
- 3 장기요양 **1~3등급 신설!**
더 뱅뱅한 보장설계 가능!
1-5등급, 1-3등급, 1-2등급 ▶ 진단비, 생활비, 재가/시설 지원
- 4 장기요양 **1~5등급 재가/시설 급여**
최대 **만기까지 지급** 신설!
- 5 **3대질병*으로 간병인 사용 시 추가보장**
*소아암 포함한 암, 뇌혈관질환, 허혈성심장질환

9월 New케어 **신호등** 플랜으로
고객님의 위험을 미리 대비해 주세요~

이 보험계약은 예금자보호법에 따라 해약환급금(또는 만기시 보험금)에 기타지급금을 합한 금액이 5천만원까지(본 보험회사의 여타 보호상품과 합산) 보호됩니다. 이와 별도로 본 보험회사 보호상품의 사고보장금을 합산한 금액이 1억원(5천만원까지 보호됩니다. 단, 보험계약자 및 보험료 납부자가 법인이면 비보호)

치매의 버팀목 KDB생명

(무)버팀목치매보장보험

사내교육용 / 고객제시 불가

KDB 치매보험 생활비 집중탐구

※최대보장금액, 각 특약구성시 예시

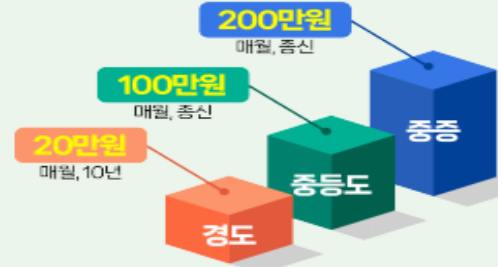

- ★ 각 특약별 치매 상태로 진단확정 시 최초 36회까지 피보험자 생존여부 관계없이 생활비 지급
- ★ 각 특약별 치매상태로 진단확정 시 특약 보험료 납입면제 (주계약납연 사유 포함)
- ★ 최소보험료 1만원! 업셀링의 신의 한수!

치매 생활비가 필요한 명백한 이유!

▶ 치매환자 1인당 연간관리비용 [출처: 대한민국 치매현황 2023]

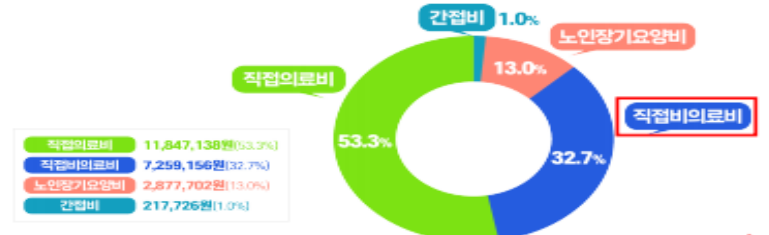

- 주: 1) 직접의료비: 치매 치료를 위한 비용으로 국민건강보험급여와 환자의 비급여 본인부담금, 본인부담액제로 구성
 2) 직접의료비: 간병비, 교통비, 보조물품 구입비(소모품 구입비, 장비 구입비, 가정내 시설개선비)와 환자의 보호자가 의료기관을 방문함으로써 발생하는 시간 비용 포함
 3) 노인장기요양비: 노인장기요양급여(시설급여 및 재가급여)
 4) 간접비: 조기 퇴직 등 치매로 인해 환자에게 발생하는 생산성 손실비용
 자료: 치매노인실태조사(보건복지부-중앙서울대병원 2011)를 바탕으로 중앙치매센터 재산출

이 보험계약은 예금자보호법에 따라 해약환급금(또는 만기시 보험금)에 기타지급금을 합한 금액이 5천만원까지(본 보험회사의 여타 보호상품과 합산) 보호됩니다. 이와 별도로 본 보험회사 보호상품의 사고보장금을 합산한 금액이 1억원(5천만원까지 보호됩니다. 단, 보험계약자 및 보험료 납부자가 법인이면 비보호)

11. KDB생명

▣ KDB생명 9월 판매포인트

1. (무)버팀목New케어보험

- 당대통 500만원에 고혈압 500만원 신설, 상급종합병원 1인실 입원일당 최대 75만원, 장기요양등급 1~5등급 만기(가입)까지 보장 등
- 50~60대 레드플랜, 건강한 일상 보장 옐로우플랜, 30~40대를 위한 블루플랜

2. 더행복드림변액연금보험

- 연단리 최대 7%(계약일부터 20년 이내 7%, 20년 후 6%)

3. 저해지 단기납 종신보험 : 상황에 따라 골라서 가입

- 단기납 종신의 가치를 높인 더블찬스 종신보험
- 중도인출·연금전환플랜, 버팀목 프리미엄 종신보험(간편심사형)
- 무심사 우리모두 버팀목 종신보험



12. 미래에셋생명

M케어는 0세 부터 암치료를 종신토록 보장합니다!!

MIRAE ASSET 미래에셋생명

NEW M-케어 0세부터 건강보험무 [기본형] [해약한금이 없는 유형]

이젠 우리아이도

암특정치료비

5년 동안

최대 6.5억 원!

암특정치료비특약 (징액보장) 암(기타피부암 및 갑상선암 제외) 최대 3천만원 x 5년
기타피부암 및 갑상선암 최대 600만원 x 5년

암특정치료비특약(종합병원) (비례보장) 종합병원에서 암특정치료 총액
연간 최대 1억 x 5년

정액보장 **비례보장**

최대 **1.5억** 최대 **5억**
(최대 3천만원 x 5년간) (최대 1억원 x 5년간)

암특정치료 보장도 0세부터 준비하세요!

MIRAE ASSET 미래에셋생명

NEW M-케어 0세부터 건강보험무 [기본형] [해약한금이 없는 유형]

종신 암보장 플랜

노보사 데어보험만으로는 아쉬웠죠?
감액/편취기간 없이!
가장 즉시 평생 보장!
(0-14세)

플랜 예시 (설계 기준: 0세, 30년납, 종신단기, 해약한금이 없는 유형 / 단위: 원)

구분	보장 내용	가입 금액	보험료(원)	
			남	여
주계약	재해장해보험금 최소 100만원 ~ 최대 1억	100만	28	23
암진단	암(유사암제외)진단특약J	1,000만	3,640	2,890
	유사암진단특약J	200만	230	410
암수술	신암수술특약 II(관협) 암다빈치로봇수술 등 보장	1,000만	5,170	5,660
	신암수술특약 II(비관협)	500만	565	165
	조혈모세포이식수술특약J	3000만	363	267
암특정치료	암특정치료비특약J(기타 피부암 및 갑상선암 제외)(연간1회한)	3,000만	15,480	12,450
	암특정치료비특약J(기타 피부암 및 갑상선암)(연간1회한)	600만	396	732
	암특정치료비특약J(종합병원)(연간1억원 한도)	1,000만	4,963	3,220
항암치료	항암약물치료특약J	최대 5천	5,000	6,250
	항암방사선치료특약J	최대 5천	4,850	4,250
	표적항암약물허가치료특약J ☑	최대 1억	1억	500
	항암 세기조절방사선치료특약J ☑	2,000만	60	100
암입원	항암 양성자방사선치료특약J ☑	3,000만	36	24
	암직접치료입원특약J(요양병원제외, 1일이상 120일 한도)	5만	1,150	890
	암직접치료입원특약J(상급종합병원, 1일이상 120일 한도)	5만	550	465
암통원	암직접치료통원특약J	15만	2,070	2,040
	암직접치료통원특약J(종합병원,연간 30일한도)	10만	1,040	1,000
	암직접치료통원특약J(상급종합병원, 연간 30일한도)	55만	4,070	4,070
보험료 합계			50,161	45,206

Point 1 최대 6.5억

Point 2 최대 80만원

*특약명의 'J'는 주니어(Junior)를 의미합니다.
*종신형 계약의 경우 최초계약 10년 만기(전기납), 이후 갱신계약 5년 만기로 갱신되며 최대 만기는 100세입니다.

진단부터 수술, 항암, 입원, 치료, 통원까지 평생 보장!

[예금자보장내] 이 보험계약은 예금자보호법에 따라 해약한금(또는 만기 시 보험금)에 기타지급금을 합한 금액이 1인당 "5천만원까지"(본 보험회사의 여타 보호상품과 합산)됩니다. 이와 별도로 본 보험회사 보호상품의 사고보험금을 합산한 금액이 1인당 "5천만원까지" 보호됩니다.

본 자료는 FP교육용 요약자료로 고객에게 교부 / 배포할 수 없고, 정확한 내용은 약관과 상품설명서를 확인하시기 바라며, 보험안내자료(광고, 선전물)로의 사용을 엄격히 금지합니다.

12. 미래에셋생명

▣ 미래에셋생명 9월 판매포인트

1. 신상품 M-케어 0세부터 건강보험 : 0세~최대 30세 가입 가능

- 평생 보장기간 선택 가능(종신, 100세, 30세 만기)
- 3無(면책기간, 감액기간, 통지의무 없음) *15~30세는 암보장 면책기간 有
- 9~10월 이벤트 : 수족구진단보장 최대 50만원 가입 가능



13. IM라이프

진짜, 당당한 종신보험입니다.

더 당당한 종신보험이 되겠습니다

iM LIFE **당당한인생 종신보험**

경쟁력 높은 환급률과 수수료!!

가입연령

1. 일반심사형 - 당당한인생 종신보험

납입기간	1종(기본형)		2종(제증형)	
	남자	여자	남자	여자
5년	15~70세		15~58세	15~62세
7년	15~70세		15~67세	15~70세
10년	15~68세	15~70세	15~70세	15~70세
15년	15~64세	15~68세	15~65세	15~69세
20년	15~60세	15~64세	15~61세	15~65세

2. 간편심사형 - 당당한인생 간편종신보험(325 간편가입형)

납입기간	1종(기본형)		2종(제증형)	
	남자	여자	남자	여자
5년	30~70세		30~55세	30~60세
7년	30~70세		30~65세	30~70세
10년	30~66세	30~70세	30~69세	30~70세
15년	30~61세	30~68세	30~63세	30~69세
20년	30~57세	30~64세	30~59세	30~65세

환급률 예시
[당당한인생종신보험 2종(제증형)] 기준: 남자 40세, 가입금액 사망보험금 1억

경과연도	5년납	7년납	10년납
5년	93.8%	43.6%	43.0%
7년	99.6%	99.3%	46.1%
10년	124.7%	124.5%	121.6%
15년	133.5%	133.4%	130.3%

iM LIFE **당당한인생 종신보험 S**

9/9 판매 **3대 질병 발병 시**
납입면제 + 보험료 페이백 + 해약환급금

핵심 포인트

- 1 체증형 사망보장
- 2 124% 대 높은 환급률
- 3 3대 질병 납입면제
- 4 납입면제 시 보험료 페이백

납입면제 요건

50% or 일반암 (유방암, 생식기암 포함) or 뇌출혈 or 급성심근경색증

iM라이프 패밀리 할인
계약자나 피보험자 중 당사 계약을 유지중이면 보험료 0.5% 할인

13. IM라이프

남들이 뭐라해도 우리는 꾸준히 제 길을 가겠습니다..

iM LIFE IM라이프
iM라이프 플러스 변액연금보험

**지금률, 장기유지가산을 상승으로
 업계 최고 연금액 지급**

**펀드 운용 성과에 상관없이
 최대 30년동안 연단리 7%로
 부리된 연금액 보증**

AI펀드 활용으로
 똑똑한 자산 운용은 물론

안정적인 연금자산
 마련이 가능!

iM LIFE IM라이프
iM라이프 플러스 변액연금보험

**지금률, 장기유지가산을 상향!
 연금 수령액 8%보증 보다 높게 지급**

기준 : 남자, 월납 50만원, 10년납입, 65세 연금개시, 연금연액

가입연령	30세	35세	40세	45세
사 (8% 20년 보증)	907만원	830만원	721만원	618만원
당사 (7% 30년 보증)	951만원	872만원	761만원	621만원

**높은 펀드 수익률과 특화기능으로
 장기 유지에 대한 리스크 헛지**

시글로벌멀티에셋 펀드

- 시가 관리하는 펀드로 높은 수익률 실현
- 경쟁사 대비 높은 해약환급금 90% 이상 실현중
- 최근 1년 수익률 **12.28%** (기준일 24년 5월 29일)

노후연금자금 신청제도

- 연금개시 시점에 신청비율(10~100%)에 따라 노후자금 목돈으로 지급
- 신청비율 100% 선택 시 원금손실 없이 해약 가능함 (가입 후 경과기간에 따라 납입원금의 105%~120% 보증)

13. IM라이프

■ IM라이프 9월 판매포인트

1. 든든한인생 치매보험

- 5,7년납 환급률 124.7%

2. 신상품 당당한인생 종신보험S

- 환급률 124%+일반암 납입면제
- 3대질병 발병시 : 납입면제 + 납입보험료 페이백 + 해약환급금



14. 메트라이프

▣ 메트라이프 9월 판매포인트

1. (무)Honors달러경영인정기보험Plus

- 5년시점 환급률 96.3% 7년시점 환급률 98.8%
- 원화고정납으로 환급률 UP

2. (무)모두의달러종신보험

- No.1 가성비! Only 1 달러종신 : 무해학환급형
- 최대 5% 고액할인으로 가성비 갑
- 사망시 납입보험료 대비 3배 사망보험금 수령(40세 남자, 20년납 기준)

3. (무)오늘의달러연금보험(거치형)

- 가입시점 공시이율(4.97%, 24.08.16 기준)로 20년간 확정부리
- 초년도 보너스 금리 추가 지급(납입 기본보험료별 0.5%~1.5%)
- 가입 20년 내 가입시점보다 해지시 공시이율이 낮아질 경우 환급률 상승

4. esMAP모바일청약 Open

