

[2024년 11월]

이달의 보험사별 판매전략_손해보험 [소식지 정리]

강사 : 이 상 훈

본 과정은 영업상담을 위한 정보제공을 목적으로 제작되었으며, 완전성을 보장하지 않습니다.
강의 자료는 고객에게 배포될 수 없으며, 실제 상담 시에는 반드시 해당분야 전문가의 도움이나
판매보험사의 약관 및 상품설명서를 확인하시기 바랍니다.



보험사별 변경사항

■ 신상품

[2024년 10월 31일 15시 기준, 보험사별 소식지 및 인수기준 확인]

구분	내용
삼성화재	1. 3566 고고 새로고침 - 365알뜰한 새로고침 + 5년 이내 당뇨병으로 진단, 입원, 수술, 투약, 치료가 없을 시 - 365알뜰한 새로고침 대비 5% 저렴



보험사별 변경사항

■ 변경사항



[2024년 10월 31일 15시 기준, 보험사별 소식지 및 인수기준 확인]

구분	내용
meritz 메리츠화재	1. 또 받고 또 받는 암보험 - 암 입원페이백 : 암 입원치료비 최대 1천만원, 3일만 입원해도 30만원, 10일 입원 시 100만원 - 요양병원 제외한 모든 입원 보장, 암, 유사암 구분없이 입원비 보장 - 순환계 주요치료비 탑재, 암, 뇌, 심 최대 21억원 보장 2. 운전자 상해종합보험 - 교사처, 변호사선임비용, 운전자(벌금) : 탑승중 + 비탑승중 모두 보장 - 급배수 누출손해 한도 상향 : 최대 1천만원
* KB 손해보험	1. 플러스 운전자 상해보험 - 비탑승중 사고 보장 담보 추가 (최대 9대) - 급발진 분쟁 변호사 선임비용 신설, 실제 부담한 변호사 선임 착수금의 80% 지급 - 심금별(1심, 항소심, 상고심) 변호사선임비용 신설 2. 2대주요치료비 : 10월 25일 출시
H 현대해상	1. 어린이종합보험Q - 태아보험 납입방법 추가 : 체감 납입형, 10년/10년 납입방법 상이, 표준형, 30세 만기 - 산모(모성자) 보장 추가 : 임신 중독증에 만성 고혈압에 걸친 전자간(O11) 추가, 출산전특정태아 이상 진단에 태아 성장불량에 대한 산모관리(O36.5) 추가 - 어린이 특정감염병 진단 담보변경/보장확대 : 로타바이러스 진단 30만원, 호흡기세포융합 바이러스 30만원 2. 뉴하이카운전자 상해보험 - 교사처, 변호사선임비용, 벌금 : 비탑승 중 사고 보장
LI NA 라이나손보	1. (간편)더핏 나만의종합보험 신규 담보 출시 - 상해질병치료지원금보장 담보 : 50만원 구간으로 보정구간 분리 - 고고당장독대통 플랜 : 고혈압/고지혈증/당뇨/장염/독감/대상포진/통풍 - 10회 주는 통합암진단보장, 통합항암방사선 및 약물치료보장

보험사별 변경사항

■ 변경사항

[2024년 10월 31일 15시 기준, 보험사별 소식지 및 인수기준 확인]

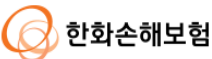
구분	내용
	1. 참좋은운전자상해 - 손해배상 소송 법률비용손해 : 급발진, 전기차 화재 등 제조사를 상대로 하는 제조물 배상책임 소송, 자동차 사고 손해배상 소송 등 손해 배상책임 소송 중 발생하는 법률 비용 보장 - 자녀사랑 자동차부상치료비(비운전) : 0세 ~ 17세, 최대 5명 2. 주요순환계 치료비 담보 출시 - 모든병원, 모든 치료, 순환계 질환 54개 코드, 보장 - 보장금액 : 요양병원 5백만원 5년 요양병원 제외 최고 3천만원 5년 3. 건강할때 가입하는 청춘어람 - 어른이 9년고지 신설 : 일반고지 대비 초;대 30% 저렴, 8년고지 보다 약 10% 저렴 4. 예방접종 할인제도 : 종합백신 증명서류 제출시 1년간 보장보험료 3% 할인 - 실속형 플랜 출시 : 의료비 700만원, 일일 5만원, 보상비율 50%, 자기부담금 : 0/1/3/5만원 - 반려동물 장례지원비(고양이)(실손) : 장례비용의 70% (40만원 한도)
	1. 운전자보험 안심동행 - 교사처, 변호사선임비용, 벌금 : 비탐승 중 사고 보장 - 교사처 & 변호사 선임비용 선지급률 확대 : 50% → 100% (최대 보상한도의 70%)
	1. 한화 시그니처 여성건강보험 3.0 - 출산지원금 : 첫째 100만원, 둘째 300만원, 셋째 500만원 / 제왕절개 50만원, 출산 후 1년 납면 등 - 갑상선암 수술시 납면 (표준제한) - 간병인 사용입원 생활비 - 면책 및 감액 없음 / 간병인 사용입원지원금 : 연간 200만원 이상 시 - 통합암 전이암 포함 : 원발암 및 전이암 포함 최대 13회 / 항암 방사선약물 최대 13회 (통합) - 암 주요치료비 확대 : 최대 보장기간 10년, 비례 보장 500만원 ~ 1.5억원 - 스트레스 관련 정신질환 진단비, 특저일병 진단비 등 정신건강 서비스 2. 시그니처 여성 3N5간편건강3.0, 시그니처 여성 355간편건강3.0, 3N5간편건강, 3.10.5간편건강 : 모든플랜, 모든 직업 노스코어

보험사별 변경사항

■ 변경사항

[2024년 10월 31일 15시 기준, 보험사별 소식지 및 인수기준 확인]

구분	내용
 하나손해보험	<ol style="list-style-type: none">1. 뉴건강하면 더좋은 하나의 간편보험<ul style="list-style-type: none">- 3.X.5플랜, 간편심사 고지 시 입원, 수술 무관 인수, 종수술비 업계누적 무관 1건 가능- 상해질병치료지원금 비갱신형 100만원부터 탑재2. 뉴 건강하면 더좋은 하나의 보험, 하나의 간편보험<ul style="list-style-type: none">- 암 주요치료비 기간 및 보장확대: 보장기간 확대 최대 10년, 비례보장 확대: 500만원 ~ 1.5억원- 뇌심 치료비 담보 신설; 정액보장, 매년 2천만원, 10년 보장; 종합병원: 비례보장, 매년 100만원 ~ 3천만원, 구간별 보장

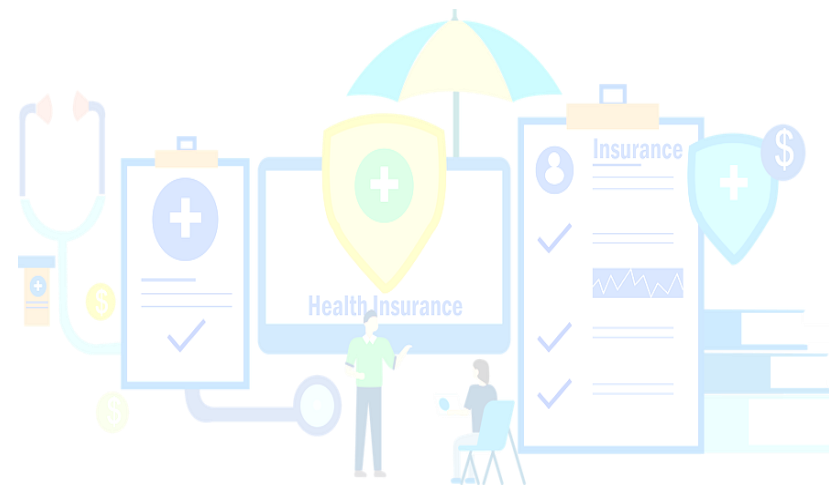

목 차

- | | |
|------------|-------------|
| 01. 메리츠화재 | 07. 흥국화재 |
| 02. 삼성화재 | 08. 한화손해보험 |
| 03. KB손해보험 | 09. 하나손해보험 |
| 04. 현대해상 | 10. MG손해보험 |
| 05. DB손해보험 | 11. 라이나손해보험 |
| 06. 롯데손해보험 | |

※ 요약된 내용으로 보험사별 소식지를 꼭, 확인 하시기 바랍니다.

01. 메리츠화재

간병인페이백에 암입원페이백

신당보 더! 강력해진 또.또.암

암입원페이백 출시



80세 여자도 **1,480원** 최대 **1천 보장**

단기입원

3일만 입원해도 **30만원**



장기입원

10일 입원해도 **100만원**



암입원치료비(본인부담금 30만원이상, 요양병원제외, 직접치료)가입 시, 일 한도 10만

암, 유사암 구분 없이 입원비 보장!

모든 병원 입원보장(요양병원제외)

1~3인실, 다인실, 간호간병통합

낮 병동 6시간 입원

단기, 장기입원 **구간별 지급** (30만~1천만)



모두 보장

미쳤다..3대치료비 21억?

더! 강력해진 또.또.암

3대주요치료비



암+뇌+허+부정맥 최대 **21억 준비**

암주요치료비

17억

최대

NEW

순환계주요치료비

4억

최대



암주요치료비 연2천 X 10년간
종합병원암주요치료비 연 1억5천 X 10년간

특정순환계질환급여치료비(요양병원제외) 연3천 X 10년간
특정순환계질환급여치료비(요양병원) 연 1천 X 10년간



3대주요치료비 21억 플랜

1급, 20년납 20년만기, 납입면제형
암종별30종통합암진단비(전이포함) 100만, 유사암진단비 20만
암주요치료비(연1회,10년)기타피부암및갑상선암 4백만

담 보 명		가입금액	
암주요치료비(연1회, 10년간)		2천만	<small>최대</small> 17억
종합병원암주요치료비(본인부담금 5백만이상)(연1회, 10년간)		1천만	
특정순환계질환급여치료비(요양병원 제외)		100만	<small>최대</small> 4억
특정순환계질환급여치료비(요양병원)		100만	
40세	남	34,760원	여 41,230원

01. 메리츠화재

타사에서 계속해서 비교를 해서 이참에 신설 했습니다!!

신담보 더! 강력해진 운전자

비탑승중 신담보 출시!

비탑승중 비용담보 신설

교.사.처 최대 **2억**

교통사고처리지원금(VIII)

변 호 사 최대 **5천**

변호사선임비용(타인사망, 중대법규위반 및 중상해경찰조사포함)

벌 금 최대 **3천**

운전자용 벌금(III)

**탑승중
비탑승중
모두보장**



사고 예시 1

사고 예시 2

사고 예시 3

언덕 주정차

차문 충돌사고

도로 주정차

비탑승중도 모두 보장!

신담보 더! 강력해진 운전자

비탑승중 신담보 출시!

택배 물류기사 A씨

배송을 위해 언덕에 주차해놓은

택배 차량이 움직여 타인 중상해사고



비.탑.승.중 사고 발생

비탑승중 사고 포함 담보 가입 추천

1급, 20년납 20년만기, 납입면제형, 최저보험료 1만원

담 보 명		가입금액
탑승중 + 비탑승중	교통사고 처리지원금(VIII)	2억
	자동차사고 변호사선임비용 (타인사망, 중대법규위반 및 중상해경찰조사포함)(비탑승중포함)	5천만
	운전자용벌금(III)	3천만



40세 남 3,893원 여 3,881원

01. 메리츠화재

■ 메리츠화재 11월 영업포인트

1. 순환계주요치료비

- 10년 신설로! 5년, 10년 선택가능
- 병원내에서 치료하는 모든 치료보장(급여)
- 2대에서 중요한 재활치료도 보장
- 요양병원 1억으로 한도 상향
- 2대주요치료비와 동시가입으로 더 많은 보장가능!
- 최대 9억 보장가능

2. 운전자 신담보 탑재

- 비탑승중 비용담보 신설! (교사처, 변호사, 벌금)

3. 또또암 신담보 탑재!

- 순환계주요치료비 탑재
- 암주요 17억 + 순환계 4억 = 21억 준비가능
- 암입원페이백 출시 (암, 유사암 모두 보장)
- 3일만 입원해도 30만원, 10일입원해도 100만원 최대 1,000만원 까지

4. 간병인

- 간병비용 돌려주는 페이백
- 타사보다 100만원 더 보장받는데, 보험료는 더 싸게
- 간병인지원 : 자기부담금 0원, 100% 배상책임에 가입된 간병인 보내드림

5. 상급병원 1인실 90세까지 60만원

6. 주택화재 : 급배수 5백 ▶ 1,000만원 한도 상향

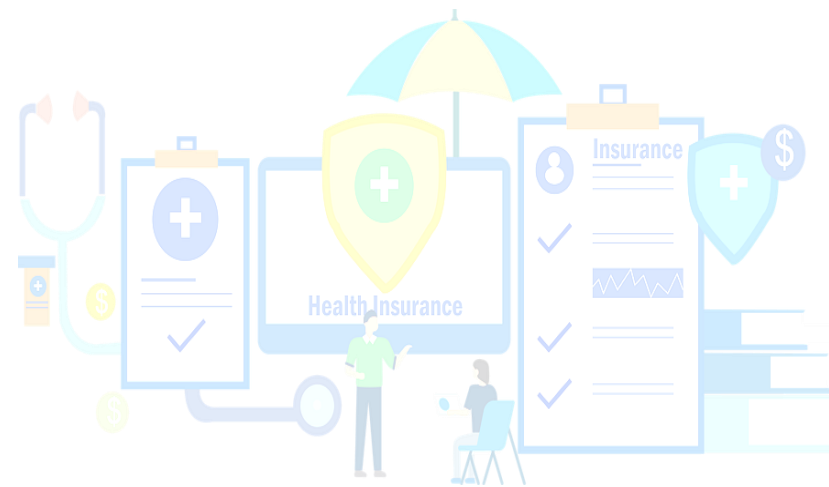

02. 삼성화재

삼성화재 간편의 끝은 어디인가?



당뇨 없으면 더 저렴한
3655 고고 새로고침

고혈압, 고지혈증 환자는 3655로
더 쉽고 저렴하게 가입하세요



구분		삼성화재		A사
		3655 고고 새로고침	A사대비	
50세	남	51,051원	-9.3%	56,296원
	여	28,729원	-12.5%	32,847원
60세	남	72,077원	-13.5%	83,314원
	여	33,054원	-21.6%	42,152원

* 암 치료비 100만/(구간)1천, 뇌심 치료비 1천/(구간)3천
* 20년납 100세만기, 납입면제 무해지형

화려한 간편보험 Line-up

삼성화재 간편보험 라인업

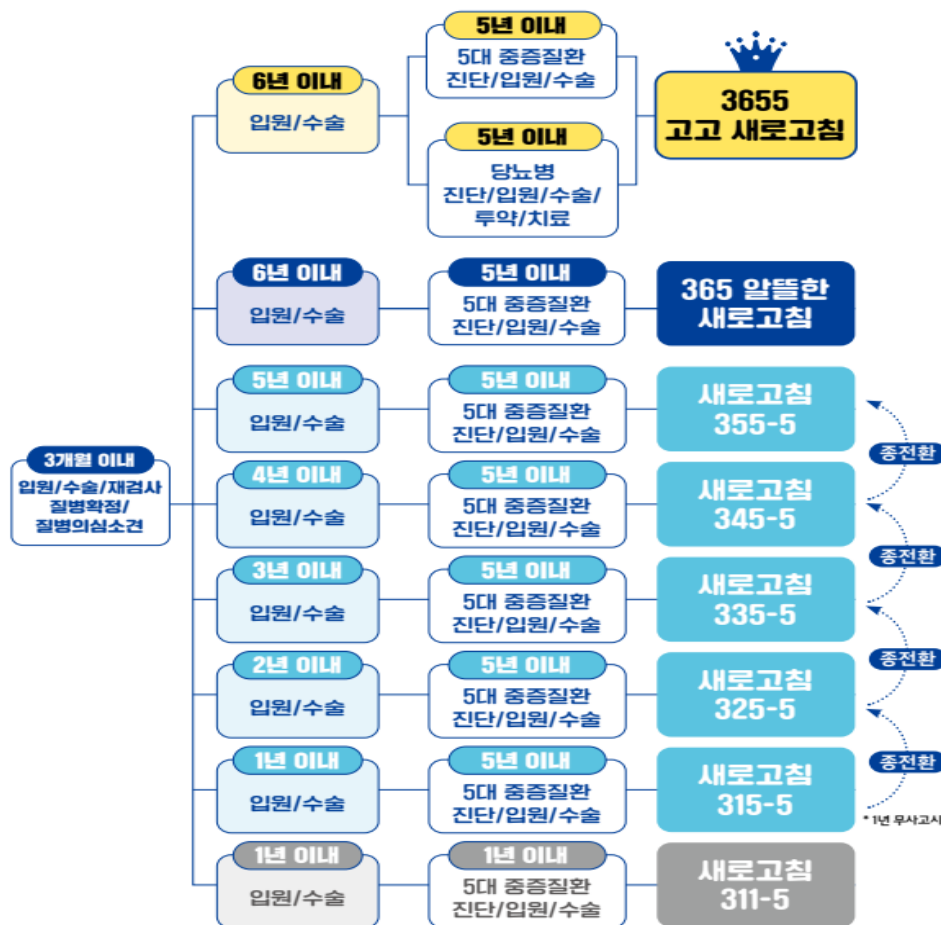

02. 삼성화재

이래서 삼성화재의 운전자보험은 '안심동행'입니다!



운전자 보험 - 안심동행

교사처 & 변호사선임비용 & 벌금 비탑승 중 사고 보장

운전석 벗어나서 사고 났는데...
이것도 보장이 된다구요?



비탑승 중 사고란?

- ① 주정차 후 운전석 벗어나자마자 차량이 움직이면서 발생한 사고
- ② 주정차 후 하차하기 위해 개문 중 타 차량 혹은 타인을 충격한 사고
- ③ 도로에 주정차 후 주행하는 타 차량과의 충격으로 발생한 사고

교사처
2억

비탑승 중 포함

변호사
5천만
(경찰조사 포함)

비탑승 중 포함

대인벌금
3천만

비탑승 중 포함



운전자 보험 - 안심동행

교사처 & 변호사선임비용 선지급률 전격 확대

변경 전

교통사고처리지원금
공탁금의 50%

변경 후

교통사고처리지원금
공탁금의 100%

* 최대한도 : 보상한도의 70%

변호사선임비용
선임비용의 50%

변호사선임비용
선임비용의 100%

* 최대한도 : 보상한도의 70%

공탁금 선지급 예시

교통사고처리지원금 2억원을
가입한 A 고객,
합의가 진행되지 않아
법원에 1.4억을 공탁한 경우

삼성화재
선지급 1.4억
: 최대 1.4억(2억*70%)
내 공탁금의 100% 지급

VS

A사
선지급 1억
: 최대 1억(2억*50%)
내 공탁금의 100% 지급

변호사선임비용 선지급 예시

변호사선임비용 5천만원을
가입한 B 고객,
3천만원에 선임계약을 확정하고
선지급을 요청한 경우

삼성화재
선지급 3천만
: 최대 3.5천만(5천만*70%)
내 선임비용의 100% 지급

VS

A사
선지급 2.1천만
: 최대 3.5천만(5천만*70%)
내 선임비용의 70% 지급

02. 삼성화재

■ 삼성화재 11월 판매포인트

1. 3655 고고 새로고침 출시

- 기존 365 상품에서 5년 내 당뇨 여부 추가 고지
- 365 상품대비 약 5% 저렴하게 가입가능
- 운영담보 및 인수기준은 365와 동일!

2. 운전자보험 개정

- 선지급률 확대 : 교사처 공탁금 / 변호사 선임비용 100% 선지급
- 보장범위 확대 : 교사처, 변호사, 대인벌금 비탐승중 보장

3. All-Risk 질병수술비 & 간병인 사용일당

- All-Risk 질병수술비 50만원 확대 (건강/간편/자녀) : 백내장, 대장용종 포함, ~70세까지, 본인계약 불가
- 간병인 사용일당 (요양병원 제외) : 20만 한도유지

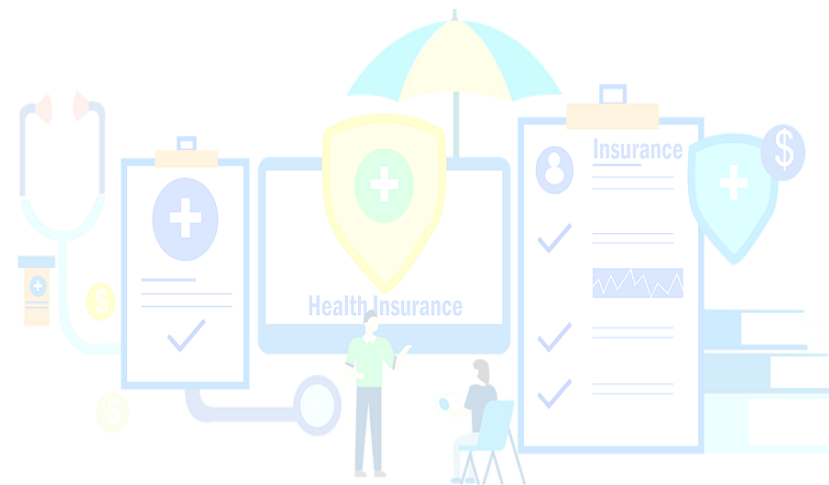

03. KB손해보험

끝장토론? '2대 끝장치료비'

이렇게 끝장 내겠습니다!!

 **신특정순환계질환 급여치료지원금 + 2대 주요치료비 (정액형) 출시!**

끝장 2대

10월23일 2대질환치료비 출시!

타재 보증
오텐텐/금텐텐
3.5.5/3.10.10
(3.8.5/바로보장플랜)

최대 보장
7억5천!
(정액형 2억)
+ (순환계 5억5천) = 7억5천

업계 최대 보장!

 2대 치료비 출시
QR코드영상으로
확인하기^^

 **가장저렴** **NEW!** **신특정순환계 급여치료지원금** **가장저렴** **2대주요치료비 (정액형)**

보장범위
모든병원
치료범위
최저보험료 1만원!

뇌혈관질환
심장질환 I/ II
신특정순환계질환

의원급부터
종합병원/상급종합병원
요양병원/재활병원까지!

급여 모든치료부터
주요치료
수술,혈전용해
종합병원중환자실

최대보장
7억5천만!

03. KB손해보험

끝장 치료보장 추천플랜!!

KB 손해보험

NEW



KB신특정순환계 특급플랜

가장 넓은범위
(급여)보장

연간5천, 총 5억 보장!

요양병원
5백만

10년, 5천만원 보장!

가장 좋은
심장보장

심장수술비 1천만원!

3.10.10 연만기 무해지 20년갱신 / 6대 납입면제 기본형 1급

담보명	가입금액
신특정순환계질환진단비 III	10
신특정순환계질환 급여치료지원금 (요양병원 제외, 진단후 10년, 연간1회한)	5,000
신특정순환계질환 급여치료지원금 (요양병원, 진단후 10년, 연간1회한)	500
뇌혈관질환수술비 III	1,000
심장질환수술비 III	1,000
일반상해사망 100 / 보험료 납입면제대상보장(6대기본) 10 / 일반상해80%이상 후유장애 100	

구분	50세	60세	70세
남성	16,199	25,366	36,452
여성	10,807	17,940	26,938

금텐텐은 보험료도 보장도 끝장!

KB 손해보험

시장에서 인정한



금텐텐 가격 경쟁력

**149진단비
2천만원!**

최신 2대주요치료비 담보 탑재 완료!

금텐텐 149진단비 2천!

신특정순환계질환 진단비 500
부정맥(149)진단비 1,500

최대

2대주요 7억5천!

신특정순환급여치료 5억/신특정순환급여치료 5천(요양병원)
2대질환(뇌,심장)주요치료비 2억

20년납 100세만기 건강고지 10년형 직업급수 1급 12대 납입면제

담보명	가입금액	담보명	가입금액
신특정순환계질환 진단비	5백	2대질환(뇌,심장)주요치료비(정액형)	2천
신특정순환계질환 급여 치료지원금 (요양병원제외,진단후 10년 연간 1회한)	5천	부정맥(149)진단비	1.5천
신특정순환계질환 급여 치료지원금 (요양병원, 진단후10년 연간1회한)	5백	상해후유장애(3~100%)	1백
심장질환(특정)진단비	20만	보험료 납입면제대상보장 10만원	10만
심장질환(특정II)진단비	100만	뇌혈관질환진단비	20만
		149 1백만원 초과 가입시 보장보험료 3만원 이상	

구분	20세	30세	40세
남성	20,001	26,909	37,176
여성	19,021	24,347	31,749

03. KB손해보험

■ KB손해보험 11월 판매포인트

1. 2대질환치료비 : 10월 25일 출시

- 신특정순환계질환 5억 5,000만원, 2대 주요정액형 2억

2. 금.10.10

- 신특정순환계와 함께시 149 2,000만원
- 2대 진단비 5,000천만원(36~40세 3,000만원)

3. 운전자보험

- 비탑승중 비용보장 탑재(모든 보장), 최대 9대까지
- 급발진 변호사선임비용 최대 500만원
- 심급별 변호사선임비용 신설

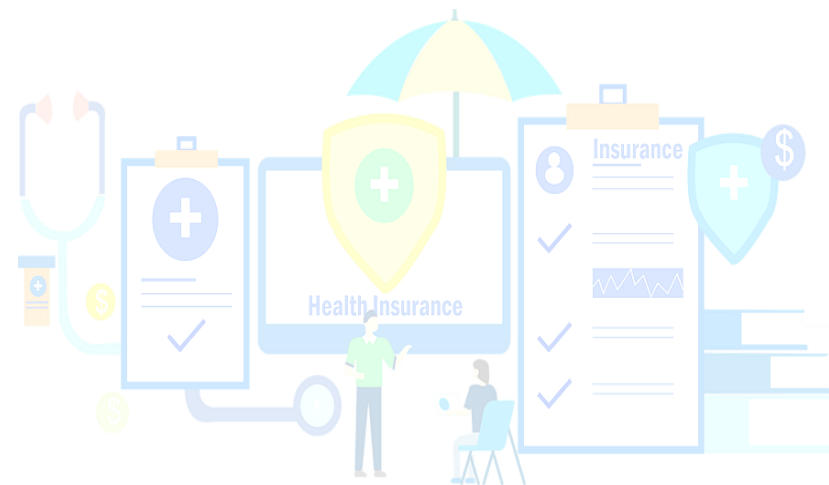

04. 현대해상

행복가득한 플랜으로 생활을 보장 받으세요~~

행복가득 상해플랜

행복가득생활보장보험

3개월 경과
프리패스

판매자 교육용

H 현대해상화재보험

낙상사고 대비는 통합상해진단비로!

넘어지면서 과다!!



진단만 있으면 OK!
입원 NO! 수술 NO!

진단서		총 36만원
뇌진탕	S06	30만원
경추염좌	S13	3만원
요추염좌	S33	3만원

구분(3개 등급) 및 부위별(7개 부위)로
총 21개 분류 각각 연간 1회 보험금 지급

☑ [행복가득] 상해플랜

(20년납20년만기, 온가족플랜, 1급)

담보명		가입금액	담보명	가입금액
기본계약(화재상해사망후유장해)		1천만	상해CT검사지원비(연간1회한,급여)	10만
통합상해진단	경증	3만	상해MRI검사지원비(연간1회한,급여)	10만
	중등증	30만	골절진단	20만
	중증	3백만	5대골절진단	1백만
상해특정급여 시술치료 (연간1회한)	흡인,천자,절개,배액,배농	20만	갑스치료	30만
	신경차단술	20만	골절(치아비절제외)부목치료	5만
	화상	20만	골절철심제거수술(연간1회한,급여)	50만
	도수정복술	20만	추간판장애수술	30만
	단순창상봉합술	20만	응급실내원진료비(응급)	10만
	기타시술	20만	6대인공관절치환수술 (연간1회한)	2백만
창상봉합술 (1일1회,연간3회한,급여)	안면/경부	5/1백/150만	전치환	1백만
	안면/경부외	5/50/50만	팔꿈치,손목,발	15만
상해수술Ⅲ(1-5종) (수술외당지급)		20/50/1백 5백/1천만	주요관절손상수술치료 (연간1회한,급여)	25만
			여개,무릎 고관절	50만

구분	40세		50세		60세	
	남성	여성	남성	여성	남성	여성
보험료	18,230원	15,650원	20,940원	21,360원	24,820원	26,950원

행복가득 골프플랜

행복가득생활보장보험

3개월 경과
프리패스

판매자 교육용

H 현대해상화재보험

골프플랜

최저보험료
인하



☑ [행복가득] 골프플랜

(20년납20년만기, 온가족플랜, 1급)

담보명		가입금액	담보명	가입금액
출원비용		3백만	기본계약 (화재상해사망후유장해)	1천만
알바트로스비용		3백만	상해CT검사지원비 (연간1회한,급여)	10만
골프용품손해		3백만	상해MRI검사지원비 (연간1회한,급여)	10만

구분	40세		50세		60세		비고
	남성	여성	남성	여성	남성	여성	
보험료	12,570원	12,520원	12,570원	12,640원	12,790원	12,810원	※최저보험료:1만원

04. 현대해상

할인에 할인을 더하면 '현대해상'

배타적사용권 6개월 획득!

(무)뉴하이카운전자상해보험

판매자 교육용
H 현대해상화재보험

할인에 할인을 더하다!!

안전운전자 할인
(직전3년 무사고)

약 23%
(비용담보,자부상)

자녀 할인
(만 12세 이하)

4%
(전담보, 초년도)

당사고객 할인
(당사 자동차보험)

2%
(전담보, 전기간)

최대 29% 할인

☑ [뉴하이카] 할인3종 기본플랜

(20년납20년만기, 1급, 자가용)

담보명	가입금액	담보명	가입금액
기본계약(자동차사고부상(운전자, 1-7급))	2백만	보험료납입면제대상(운전자)	10만
자동차사고변호사선임비용III(특정사고경찰조사포함II)	5천만	자녀자동차보험	대인 3천만
사망	2억	자녀자동차보험	대물 5백만
중과실	1.5억	자녀자동차보험	1-2급 5천만
중상해	2억	자녀자동차보험	3-4급 1.8천만
6주미만(중대법규위반)	1천만	자녀자동차보험	5-14급 450만

구분	보험료 (월인미적용)	안전운전자용 할인(2종) 적용시	만12세이하 자녀할인 적용시	당사 자동차보험 가입할인 적용시
40세(남)	13,667원	10,518원	10,080원	9,861원

퍼펙트 2대질환보장 '현대해상'

2대질환 보장 강화

퍼펙트플러스 [5.10.10]

판매자 교육용
H 현대해상화재보험

☑ 심·뇌혈관질환 치료방법

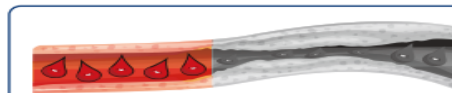

- 두꺼워진 혈관벽
수술로 혈관을 확장하거나, 다른 혈관으로 치환
- 혈전(피떡) 생성
약물로 녹이거나, 수술로 제거



☑ [혈전치료] 당타사 비교

구분	현대해상 (5.10.10)	A사 (5.8.5)	B사 (5.10.10)	C사 (5.10.5)	D사 (5.10.5)
혈전용해치료	3천만	2천만	2천만	1천만	3천만 (노경색, 심근경색)
혈전제거치료	3천만	담보X	5백만	5백만	3천만
항혈전치료(약제)	20~1백만	담보X	△ 항응고제(경구)류	담보X	담보X

☑ [2대질환] 종합플랜

(30년납90세만기, 건강고지10년형, 무해지, 1급)

담보명	가입금액	담보명	가입금액
기본계약(상해사망, 상해후유장해)	각 1백만	보험료납입면제대상	10만
2대질환 주요치료비 (연간1회한, 진단후10년)	2천만	금여 항혈전치료 (항응고제, 항혈소판제) (연간1회한)	주사 50만
2대질환 치료비지원금 (종합병원)	1백만원 ↑ 1천5백만원 ↑	항응고제	경구 50만
중증질환자(뇌, 심장) 산정특례대상 (연간1회한)	노혈관 3천만 심장질환 3천만	항혈소판제	주사 1백만
혈전용해치료비 II (연간1회한)	노혈중 3천만 특정심장질환 3천만	경구(아스피린)류	20만
		경구(아스피린)이외	40만
		혈전제거치료 (연간1회한, 금여)	노경색 3천만
		급성심근경색	3천만

40세 (남성)	64,350원	40세 (여성)	33,340원
-------------	---------	-------------	---------

04. 현대해상

■ 현대해상 11월 판매포인트

1. 뉴하이카운전자

- 안전운전자 할인 배타적 사용권 6개월, 최대 29% 할인
- 비탑승중 보장 탑재

2. 행복가득생활보장보험

- 1만원으로 가입하는 골프플랜
- 온가족플랜

3. 2대질환 보장강화

- 산정특례 / 혈전용해 각각 3,000만원
- 2대질환 주요치료비 : 10년간 최대 5억 보장



05. DB손해보험

어디에도 없는 DB손보의 '2대질환관련' 연결 보장

주요순환계치료비

종합 (세/무)
 가입연령 10 ~ 75세

DB손보는 2대질환 치료비가 2개

1 2대주요치료비
급여 + 비급여 모두 보장
최대 5억
10년 보장

2 주요순환계치료비
뇌, 허, 순환계 모두 보장
요양/재활병원 약국/보건소 모두 보장
5년 보장

DB손보
 요양, 재활병원, 약국 등
보장

A사
면책

DB손보
 부정맥, 심부전 등
보장

A사
면책

* 자료제작일 직사 상품 공시일 기준 (24년 10월)

2대주요치료비

중/자/간 (세/무/연)
 상품별 가입연령 상이

비급여까지 보장되는 2대주요치료비 전상품 탑재

탑재 상품
 나에게맞춘 간편건강
 참종은 웨밀리더블플러스
 아이(I)러브(LOVE)플러스

탑재 기념 **한도 상향**

주요심뇌5대혈관수술비 간편 1천만

기존
5백만

11월
1천만

심장질환
 허혈성질환
 순환계질환
 판막질환
 심근병증 등
39개 코드

뇌혈관 질환
 뇌출혈
 뇌경색
 뇌혈관 등
10개 코드

5대혈관질환
 족상경화
 대동맥류 박리 등
9개 코드

2대주요치료비

중/자/간 (세/무/연)
 상품별 가입연령 상이

부정맥진단비 1천5백만

4대순환계질환진단비 (특정3대심장질환) 보장 질환
 146.0 인공소생에 성공한 심장정지
 147 발작성 빈맥
 148 심방세동 및 조동
 149 기타 심장부정맥
 150 심부전

최대 1천5백만

급여+비급여
2대주요치료비 3천만 + 중환자 6십만

담보명	가입금액	담보명	가입금액
2대주요치료비 (비례형)	3천만	4대순환계질환진단비 (특정3대질환)	1천5백만
질병중환자실일당 (1일이상 180일한도)	3십만	뇌혈관/허혈성질환 중환자실일당 (1일이상 180일한도)	3십만

* 건강보험가입자는 행복플러스 / 8년고지 / 50세 / 1급 / 100세(만20년) / 무해지 / 납원

* 중환자실일당 고보장 설계기준 충족 시 최대 6십만 (30세 이하 보장P 2만 / 50세 이하 보장P 3만 / 51세 이상 보장P 4만)

남자
30,269원

여자
29,987원

본 자료는 FP교육용 요약자료로 고객에게 교부 / 배포할 수 없고, 정확한 내용은 약관과 상품설명서를 확인하시기 바라며, 보험안내자료(광고, 선전물)로의 사용을 엄격히 금지합니다.

05. DB손해보험

2대질환 치료비도 좋고, 암치료비도 좋으면..다 가입 해야겠다^^;



05. DB손해보험

▣ DB손해보험 11월 판매포인트

1. 건강할때 가입하는 청춘어람 : 9년고지 신설
 - 입원/수술력 있어도 부담보 인수 & 무사고할인까지 가능
2. 3.6.5와 3.7.5는 초경증 우대 3.8.5로 인수
 - 3.3.5와 3.4.5는 경증우대 3.5.5로 인수
3. 3. 주요순환계치료비
 - 더 넓어진 질병보장범위(뇌혈관/허혈성질환+부정맥, 심부전 등 순환계질환)
 - 더 넓어진 치료범위(요양/재활병원, 약국, 보건소 등 모두)
4. 2대주요치료비
 - 4대순환계질환진단비 II (특정3대심장질환) 1,500만원
(147 발작성빈맥, 148 심장세동 및 조동, 149 기타 심장부정맥, 150심부전)
 - 주요심뇌5대혈관수술비 기존 500만원 → 1,000만원(한도 상향)
 - 혈전용해치료비III (연간1회한) 2,000만원
5. 손해배상책임 법률비용 3,000만원 (민사소송법률비용보다 70%저렴)
 - 자녀사랑자부치 (연계 조건 無/0~17세_5명까지 피보험자 추가/1천원대로 저렴하게 가입가능)



06. 롯데손해보험

11월은 롯데에서 1+1 보장

간편보험 인수까지 확실하게~

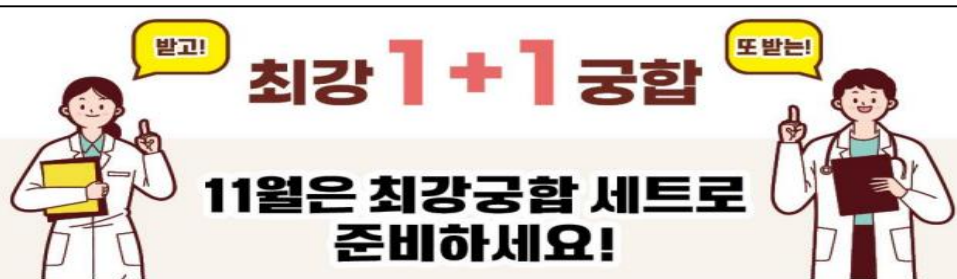

최대 10년지급 암 주요 치료비	+	세분화 표적항암 표적항암 치료비 (4종)
통합형 뇌관련 진단비 (6종)	+	뇌경색 혈전용해 치료비
통합형 심혈관질환 진단비 (5종)	+	부정맥 심장 수술비
종합, 상급종합 1인실 입원비	+	종합, 상급종합 2~3/4~5인실 다인실 입원비

1 (기존 613개) **+** **1** (추가 77개)

대상상품

355 / 3·10·10 간편



경증예외질환 613개 코드기준
경증질환 확정 진단 54개

· 다빈도 질환 외 (용종, 백내장, 대상포진 등)
다리 (대퇴, 무릎, 경골, 비골) / 척추 / 미추 골절, 뇌전탕, 콜레라, 골다공증도 가능~



+

코드기준

경증예외질환 77개 추가 NEW

· 1개월 경과 인수
녹내장, 갑상선기능저하, 갑상선기능항진, 편두통, 유방섬유선종, 이석증, 무릎탈구, 복막염, 현기증, 망막박리, 담낭용종, 지방간, 폐결핵 등

· 3개월 경과 인수
패혈증, 자궁내막증 등



갯수만 늘려 놓은 KCD 기준에 속지마세요~
필요한 코드만 모인 **간편 예외질환 총 690개** 운영

(613개 + 77개)

06. 롯데손해보험

1+1 중에서도 '3대질병주요치료비'를 적극 추천합니다!!



암 보장 1+1 궁합



암·주·치 + 표적항암

◆ 종합 암88플러스 / 30년납 100세만기 / 일반형 / 납입면제 적용 / 1급 기준

담보명	가입금액	담보명	가입금액
보험료 납입지원	선택	(갱)항암세기조절방사선 치료비(1회한)	2,000만
통합형 일반암 진단비 8종	각 1,000만	(갱)표적항암약물허가치료비(4종)	각 7,000만
유사암 진단비	200만	종합병원 암·주·치 (500만 이상, 최대 10년)	500만
항암 방사선 치료비Ⅱ	2,000만	[연계](갱)상해 중환자실 입원비(1~30일)	20만
항암 약물 치료비Ⅱ	2,000만		

남성 	44,095원	30세	39,309원	여성
	58,474원	40세	51,717원	
	79,215원	50세	54,989원	

원발암 + 이차암 + 표적항암제
최대 4억9천만원 + 납입면제!



뇌혈관+허혈심장 주요치료 1+1 출시

출시상품 더골림 / 1540, 4060 종합 / 3·10·10 간편

뇌혈관질환 또는 허혈심장질환 진단 후 2대 질병
주요치료 시 **최대 10년** 동안 보장 (연간 1회)

롯데는 각 단독 가입 가능!



뇌혈관/허혈성 ① 수술 ② 혈전용해 치료 ③ 종합병원 중환자실 치료

✓ **정액형**
진단 후
주요 치료 시 정액지급!
(모든 병원)
* 중환자실 치료의 경우 종합병원
BEST! 최대 3천만

+

✓ **비례형**
진단 후 특정 치료 시
치료비 총액에 따라 지급!
급여+비급여 모두 가능
(종합병원 이상)
1백만~3천만 지급

최대 합산 6억 보상!
재발률이 높은 뇌/심 질환 완벽 보장
비싼 비급여 치료도 보장! 정액형과 비례형 모두 출시!

* (정액형) 1천만 + (비례형) 100만 가입 / 20년납 100세만기, 무해지, 표준체



40세 남자

15,835원

9,558원

40세 여자



06. 롯데손해보험

■ 롯데손해보험 11월 판매포인트

1. 신담보 출시

- 2대주요치료비 신설 (정액형/비례형)
- 최대 10년간 연간 1회 보상, 각 단독가입가능

2. 간편 355, 31010 예외질환 확대

- 기존 667개 + 신규 45개 추가 총 690개
- 녹내장, 유방섬유선종, 편두통 등

3. 통합형 2대 진단비

- 부족한 보장만 단독으로 가입가능
- 최대 11회 보장가능 (뇌:6회/심장:5회)

4. let:drive 운전자보험

- 운전자+ 화재 한 증권으로 가입가능
- 상해플랜 1만원 플랜 (비용 5천원)



07. 흥국화재

업계 최강의 3대 주요치료비를 보시렵니까?

보장의 대하드라마 흥국화재

Ep. 1 : 업계 최강 암주요치료비

정액형

진짜 암주요치료비 = 흥국화재!



포인트 1. 기/갑/경/제 = 유사암! 모두 보장!

타사는 기타피부암/갑상선암만? 흥국화재는 경계성종양/제자리암까지!

포인트 2. 호르몬 치료까지 완벽 보장!

암환자 5명 중 1명은 호르몬 항암치료 시행중! 호르몬 보장여부 체크 필수!

포인트 3. 핵 가성비 넘치게 10년 보장!

전이/재발/잔여/2차원발암 걱정없이 10년간 안심하고 꼭~ 보장 가능!

[출처] 한국 폐경기 여성에서 호르몬 대체요법 후 유방암발생과 기타 부작용에 관한 연구, 2019

정액형

비교를 하면 할수록...

	비교를 하면 할수록...	흥국화재		A사		이외 타사	
		갑	기	갑	기	갑	기
최대 보장	일반암 (만인)	3,000		2,000		2,000	
	유사암 (갑기경제중) 보장 가짓수	경	제	경	제	경	제
	최대 보장 기간	10년		10년		10년	
보장 치료	호르몬 치료	○		○		X	
	항암 방사선/약물	○		○		○	
	암 수술	○		○		○	
보험료 (원)		24,640		32,744		23,860	

[기준] 더건강 2중(무액약50%) | 일반고지형틀린 | 40세 | 남성 | 20년납100세만기 | 상해급 | 암주요치료비(유사암제의 1천/유사암 2천) 담보료 함께 보험료 산출

보장의 대하드라마 흥국화재

Ep. 2 : 최강 가성비 2대 주요치료비

Q 질문 1 경증부터 보장받는 비례형이 좋은 것 아닌가요?

초경증단계 부정맥 치료에 드는 비용

애개~ 고작 이정도 비용?

심전도 검사 (ECG)
3~5만원

24시간 홀터 심전도 검사
5~10만원

심장 초음파 검사
10~20만원

항부정맥제 디곡신
3.6만원

[출처] 식품의약품안전처 의약품상세정보 등

정답 진단만 받으면 즉시 지급

기타부정맥 (149) 진단비
2,000만



경증으로는 큰 돈이 들지 않아서 비례형 보장이 별로. 진단비로 준비 필수!

Q 질문 2 그럼 진짜 큰 돈 필요한 중증일 때는요?

정답 주요치료만 받으면 정액 지급

2대 주요치료비 정액형
3,000만 최대 3억



내 돈 쓸 필요 없이 10년간 최대 3천만원씩 정액/지급!

Q 질문 3 2대 주요치료비 정액형은 비싼거 아닌가요?

구분	흥국화재	A사	B사	C사	D사
정액형 보험료	12,860원	53,800원	42,960원	43,180원	미탑재

[기준] 유병자 3.55(무액약) | 상해급 | 20년납 100세만기 | 50세 남성 | 남면포함 | 2대주요치료비 정액형 2,000만원 보험료 기재

07. 흥국화재

여정의 마지막을 불태우며 솔선수범 하는 흥국화재가 되겠습니다!

마지막을 불태울 예정입니다!
고지 걱정 없이, 암/2대 주요치료비까지 가입가능!

3·X·5 11월 중 종료 예정

N년내 입원·수술 고지 X

고지가 간편해서 비싼거 아니냐구요?
보험료는 355로 핵! 저렴합니다!

75세까지 가입 가능

요즘 HOT한 2대 주요치료비까지 전/격/탑/재!

암 <small>정액형</small> 주요치료비 2천	2대 <small>정액형</small> 주요치료비 2천	암 진단비 3천	신종암 진단비(8그룹) 최대 1.6억
2대 진단 (뇌혈 / 허혈성심) 각 2천	2대 수술비 (뇌혈 / 허혈성심) 각 1천	All-Risk 질병수술비 20만	질병 1~5종 수술비 10/20/50/ 100/500만

※ 최대 가입한도 기재

이외 양성종양수술비, 각종 항암치료비, 1인실입원비까지 OK!

경증 유병자라면, **할증없이** 암담보 가입 가능!

모두암PLUS 흥국암플러스플랜(인수완화 플랜)

흥국화재 무할증암 11월 중 종료 예정!

질병인수 파격완화!

무할증 무서류 무방진

고고당, 뇌·심장질환 유병자도 **할증없이** 인수!
여성질환/다빈도질환 업계 최강 인수는 오직 흥국화재뿐!

질염	승 흥국화재 Vs A사 패 현증 표준 인수 1개월 경과 후
자궁 내막증	승 흥국화재 Vs A사 패 현증 표준 인수 (재발 2년 부담보) 수술 필수! 1개월 경과 후!
자궁근종, 자궁폴립	승 흥국화재 Vs A사 패 현증 표준 인수 수술 필수! 1개월 경과 후!
난소 낭종	승 흥국화재 Vs A사 패 현증 인수 (2년 부담보) (제거시 표준 인수) 수술 필수! 1개월 경과 후!

※ 1차 언더라이팅 자침이며, 피보험자의 개인 병력 상태에 따라 인수 기준은 달라질 수 있음.

07. 흥국화재

■ 흥국화재 11월 판매포인트

1. 더건강한종합보험

- 11월 중 우대 인수조건 운영 중지
- ; 5년내 병력고지 有 : 부담보 인수 후 무사고 전환 가능
- ; 6~10년내 병력고지 有 : 예외질환 적용 가능

2. 3.X.5플랜 : 11월 중 플랜 종료

- 2대주요치료비, 암주요치료비 75세까지 가입가능

3. 모두암PLUS 흥굿암플러스플랜(인수완화 플랜) 11월 중 종료

- 무할증, 무서류, 무방진

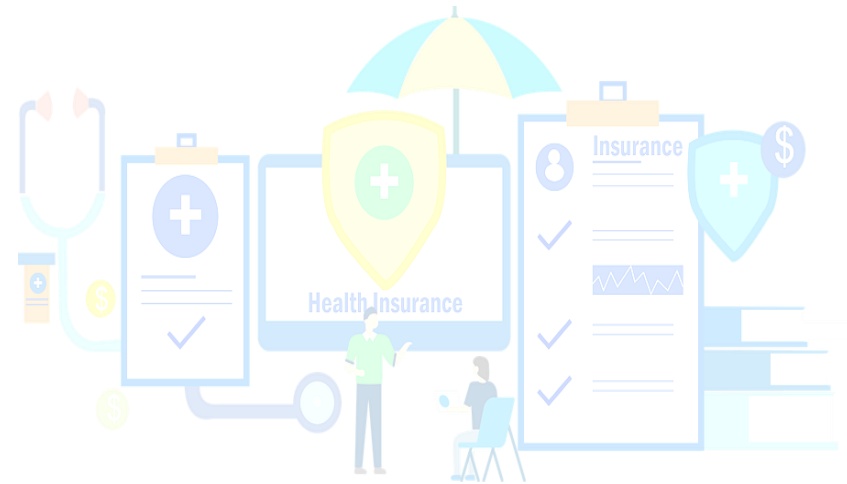

08. 한화손해보험

한화손보의 명작 '시그니처'의 ver 3.0을 체험하세요~

한화 시그니처3.0

유병자 표준체

**출산
보장**

출산지원금

첫 번째 출산	100만
두 번째 출산	300만
세 번째 출산	500만

제왕절개

제왕절개수술비 (수술1회당)	50만
제왕절개수술후비대성출터 (멜로이드포화)진단비	100만

출산후지원

출산 후 1년 납입면제 <small>*시그니처여성건강보험3.0 기준</small>	
육아휴직 1년 납입유예	

**납입
면제**

뇌혈관, 허혈성 진단을 넘어
갑상선암 수술 시에도

*시그니처여성건강보험3.0 기준

유병자 표준체

**간병인
보장**

간병인사용임원생활비

상해질환 구분없이	면책기간 無 감액기간 無	동일 원인 입원 보장
매년 한도 리미트 (180일)	공동 간병인 보장	

*질병유발원인 시가입원금액 100%, 치료요양일당 100%

간병인사용입원지원금

간병인비용 연간 200만 이상 시	구간별 페이백
--------------------------	--------------------

유병자 표준체

**2대
질병**

2대주요치료비

뇌혈관 허혈성 진단	→	주요치료 수술, 방사선, 항암제, 중환자실	→	최대 10년, 5억 장액 2억 비례 3억
------------------	---	-------------------------------	---	---------------------------------

뇌혈관후유장애3~100%

질병후유장애 보험료의 10% 수준 (내역서제출 필요)	
2대주요치료비 연계 가입 시 최저P1만원	

유병자 표준체

**통합암
(전이포함)**

시그니처2.0

원발암 13회	전이암 8회
------------	-----------

시그니처3.0

원발암 및 전이암 포함 최대 13회

한화 시그니처3.0

유병자 표준체

**항암
치료**

통합암(전이포함) 13개 부위 구분 그대로
여성통합암(전이암포함) **항암방사선약물치료비**
방사선, 약물 각각 최초 1회 → 통합 최대 **13회 치료 보장**

유병자 표준체

**암
치료비**

암주요치료비

5년 → 10년	장액 2억 비례 15억
6억 → 17억	

항암방사선 약물치료비

(연간1회한, 급여)	최대 1천만



스트레스관련
특정정신질환
진단비
식사장애입원
직접치료비

스트레스관련
특정질환
진단비
특정수면검사
지원비

<유전자검사>
질병예측 검사,
DTC 유전자 검사

<심리검사>
강박성병리/마인드카페 협업
'나를 찾아서'

유병자 표준체

**정신건강 및
부가서비스**

무사고전환할인
표준체 기준 **33.5%**

*시그니처여성건강보험3.0 기준 2024년 100세까지 140세까지 1급상환비율 100%,
보험료납입연계제보장 10년, 상해일당출처가상입원비 10일당 200만,
유병자통합암(전이포함) 13개 부위, 전이암 포함 13회, 5억, 15억, 400만 사망보험금 200만 가입 기준 1월 25, 1월 15, 6월 15, 6월 15

가족연계할인

월영양보험료* **120%**
1년 합산 (월 10%)

유병자 표준체

할인

한화간편
모든 상품 모든 플랜 모든 직업

한화 시그니처 여성
3N5간편건강보험 3.0

한화 시그니처 여성
355간편건강보험
(연/세)

한화 3N5
간편건강보험 (연/세)

한화 3.10.5
간편건강보험 (연/세)

유병자

노스코어

08. 한화손해보험

■ 한화손해보험 11월 판매포인트

1. 시그니처여성3.0 전격출시

- 출산지원금 최대 900만원
- 뇌허진단/갑상선암 수술 시, 납면
- 40%저렴한 간병인사용입원생활비
- 간병인사용페이백 담보도 탑재
- 12대치료비 종합형 유병자도 탑재
- 뇌혈관후유장해 최초 탑재
- 통합암(전이포함)진단비 탑재
- 통합암항암방사선약물치료비 탑재
- 17억 암치료비 종합형 유병자 탑재
- 배타적사용권 4종 및 신담보
- 할인제도 및 서비스
- 간편 유병자 4종 전체 노스코어링

2. 전체 종합형상품 상품 개정



09. 하나손해보험

비갱신형 상해질병치료는 하나밖에 없습니다!!

뉴 건강하면 더좋은 하나의 보험 | 하나의 간편보험

상해질병치료지원금

업계유일, **비갱신형** 운영
100만원구간형도 탑재!



내가 원하는대로 골라서 가입가능!

상해질병치료지원금(Ⅰ)(연1회)		상해질병치료지원금(Ⅱ)(연1회)	
연간본인부담 급여의료비총액	가입금액	연간본인부담 급여의료비총액	가입금액
200만이상	200만	100만이상	100만
300만이상	300만	200만이상	200만
400만이상	400만	300만이상	300만
500만이상	500만	500만이상	500만
1,000만이상	1,000만	1,000만이상	1,000만

NEW 10/20년갱신형 / 비갱신형	10/20년갱신형 / NEW 비갱신형
-----------------------------	-----------------------------

하나는 유병자도 90세까지 비갱신형 가입가능!

구분	하나 간편건더하	A사 3.N.5	B사 3.N.5
비갱신여부	비갱신	3/10/20년갱신만	10년갱신만
가입가능나이	90세까지	60세까지	74세까지

뉴 건강하면 더좋은 하나의 보험 | 하나의 간편보험

비갱신형 상/질/치

갈수록 치솟는 **실손의료비**
갱신보험료가 부담된다면



하나손보 상해질병치료지원금(Ⅱ)	VS	4세대 실손의료비보험
최대100세만기	보험기간	5년재가입
없음 (보험료 인상 없음)	갱신주기	1년 (갱신시마다 보험료 인상)
표준형 / 3.5.5간편심사	알릴의무	표준형
급여	보장항목	급여+비급여3대
없음	본인부담금	급여 20%, 비급여 30%

하나 비갱신 vs 타사 갱신, **하나는 20년만 내고 100세보장!**

하나 비갱신형 (100만부터)			A사 10년갱신형 (50만부터)		
최초	20년 경과	...만기	최초	20년 경과	30년 경과...
69,412	넌 돈 없음! 납입 완료!		30,759	97,048	133,178

※ 상해1급, 50세, 남자, 3.5.5간편(기본형), 20년납100세만기, 해약환급금미지급형, 납입면제형, 기본계약 제외 (단위:원)

09. 하나손해보험

초고령화사회 운전자보험

하나가득담은운전자상해종합보험

고령운전자 주목!



인구 고령화		고령자 교통사고 증가		
65세이상 면허보유현황		가해운전자 연령별 교통사고(건)		
2010년	2023년	구분	2010년	2023년
약 330만명	약 470만명 약 1.5배 증가!!	전체	226,878	198,296
		65세 이상	12,623	39,614
		비중	5.6%	20%

※ 출처 : 통계청 및 도로교통공단 교통사고분석시스템

비용담보, 연령별 비교하면 하나가 답!

구분		하나 운전자	A사	B사	C사
교사처	70세 이하	2억5천만원	2억	2억	2억
	80세 이하		남 2억 여 1억	1억	1억
변호사 선임비	70세 이하	5천만원	5천만	5천만	5천만
	80세 이하		남 5천만 여 3천만	가입불가	3천만

운전자보험의 미슐랭 하나손보

하나가득담은운전자상해종합보험

하나는 소문난 운전자 맛집

트리플스타! 운전자비용	업계 명장! 상해보장
교통사고처리지원금 2억5천만	급여+비급여보장 상해1~8종수술
자동차사고 변호사선임비용 5천만	7/70/70만 한도상향 (50~60세) 통합상해진단비
벌금(대인/대물) 3천만/500만	물리/재활치료 보장 상해재활치료비

운전자비용+상해 고보장플랜

담보명	금액	담보명	금액
교통사고처리지원금(Ⅳ)	2.5억	간병인사용임원일당 (요양병원외/요양병원/간.간.통)	15/3/3만
교.사.처(6주미만,중과실위반)	1천만	상해재활치료비(연30회/60회)	2만/1만
변호사선임비용(Ⅲ)	5천만	상해수술비	100만
벌금(대인/대물)	3천만/500만	상해 종합/상급종합 수술비	20만/30만
상해후유장해(3~100%)	5천만	상해1~8종수술비	10/20/20/ 50/100/200/ 1000/2000
통합상해진단비(경/중등중/중중)	7/70/700만		

구분	50세	60세
남자	56,230	62,753
여자	54,630	65,026

※ 상해1급, 자가용운전자, 20년납20년만기, 기본계약 포함 (단위: 원)

09. 하나손해보험

■ 하나손해보험 11월 판매포인트

1. 인수 완화 & 상향

- 간편건더하: 3.X.5종수술비플랜 오픈
- 운전자 통합상해 7/70/700만 컴백

2. 치료비 3종 개정 및 신규출시

- 비갱신형 상해질병치료지원금
- 구간/기간 확대 암주요치료비
- 비급여 보장, 2대질병주요치료비

3. 상해질병치료지원비

- 업계유일 비갱신형 운영
- 90세까지 가입 가능(간편)



10. MG손해보험

인공관절수술비의 원조 MG손해보험, 명성을 이어갑니다.

가입후 1년 뒤에? 연간 1회?

타사와 비교 필수! 인공관절 수술비

보상 사례로 보는 비교 포인트

가입후 **5개월**만에
좌측과 우측무릎을 **같은날** 수술 받고
MG에서 든든하게 보장 받았어요!



뇌혈관질환·심장관련질환·**인공관절수술비** 300만(건강체 500만)

좌측 300만+우측 300만



600만

(감액, 면책 없고 매회 보장)



만약 A생명 인공관절수술비 300만을 가입했다면...??

좌측 150만+우측 0원

150만

(감액 있고 연간1회만 보장)

유병자도 가입즉시 연간 무제한 보장
인공관절수술은 역시 MG

인공관절과 찰떡궁합! 질휴+인공관절+입원치료수술비 플랜

가입담보	금액	가입담보	금액
일반상해사망보험금	500만	일반상해입원치료수술비(종합병원)	10만
질병3%이상후유장해보험금	3,000만	질병입원치료수술비(종합병원)	10만
뇌혈관질환·심장관련질환 인공관절수술비	200만	3대질병입원치료수술비(종합병원)	10만

※ 355간편11종(연면기자동갱신형), 10년갱신, 상해1급, 여자

양쪽 인공관절 수술후 30일 입원시!

질병3%이상
후유장해금
1,200만

+

뇌심인수술비
400만

+

입원치료수술비
300만

최대 **1,900만** 보장



60세

26,078원



65세

45,336원



70세

89,780원

약 2배 차이

65세 이후
급격히 올라가는 보험료
수술 적기인

**65세 이전에
가입 하세요!**

10. MG손해보험

■ MG손해보험 11월 판매포인트

1. 원더풀 2030

- 3대질병 무사고시 최대 750만원 페이백, 보장은 만기까지
- 난임이면 진단·치료비 출산하면 납입 면제
- 최초 1회가 아닌 출산시마다 엄마 보험료 12개월 면제

2. 인공관절수술비

- 유병자도 가입 즉시 매회 보장
- 무제한 보장

3. 3.10.10 보다 저렴한 355간편 남자 암진단비

4. 병실구분 없는 입원치료

- 수술비최대 7,200만원, 66~70세도 최대 3,600만원

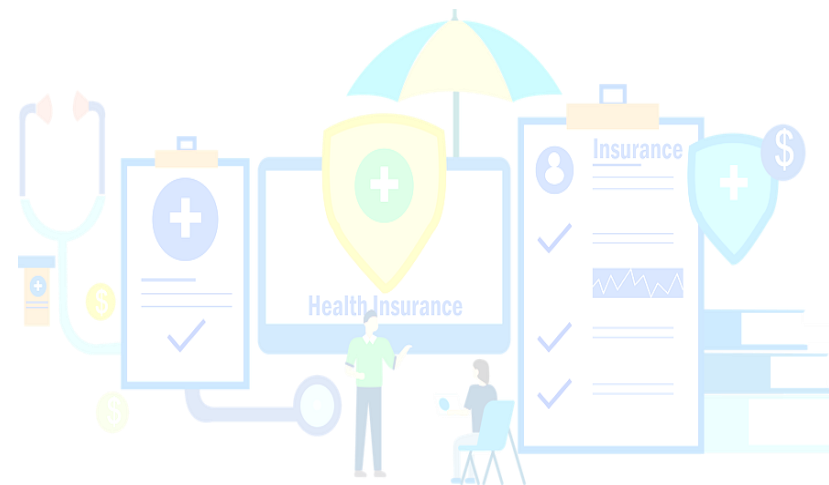

11. 라이나손해보험

‘상해질병치료비지원비’ 가입하시고 ‘만성질환’ 을 가입하세요~

라이나손보 A Chubb Company 라이나손해보험의 제 브랜드입니다.

(무)더핏 간편한 나만의 종합보험(갱신형)2411
(무)더핏 나만의 종합보험(갱신형)2411

라이나손보 11월 PICK!
상해질병치료지원보장(급여)
※ 특약 가입 시

✓ **체크 1!** 최대 갱신주기
10년 X 20년 O
보험료가 갱신될 때까지 20년간 주-육 처음 보험료로!

✓ **체크 2!** 보험금 지급 구간(고급형 기준)
연간 본인부담 급여 총액 지급금액
100만원 이상 200만원 미만 100만원
200만원 이상 300만원 미만 200만원
300만원 이상 400만원 미만 300만원
---이하 생략---
연간 본인부담 급여 총액 지급금액
100만원 이상 150만원 미만 100만원
150만원 이상 200만원 미만 150만원
200만원 이상 250만원 미만 200만원
---총액 - 950만원까지 50만원 구간당 지급
1,000만원 이상 1,000만원

연간 본인부담의료비(급여) 합산 금액 100만원 이상 시, 50만원 구간당 보험금을 지급 ※고급형

✓ **체크 3!** 요양병원/정신병원 진료 보장
면책 X 보장 O
특약명 상해질병치료지원보장(급여, 100만원이상, 고급형)(연간 1회한) 가입금액 1,000만원

간편(355)	30세	40세	50세	60세
남성	17,890원	26,000원	44,870원	89,360원
여성	27,200원	32,570원	50,600원	97,360원

표준 2형	30세	40세	50세	60세
남성	13,350원	19,670원	34,940원	68,490원
여성	22,550원	26,680원	40,440원	71,340원

(기본)상해사망보장 1천만원 & (특약)상해중환자실입원일당 20만원 포함 / 20년납 20년만기(최대 100세까지 갱신)

라이나손보 A Chubb Company 라이나손해보험의 제 브랜드입니다.

(무)더핏 나만의 종합보험(갱신형)2411

라이나손해보험의 든든한

NEW 고 혈압진단 (중증/원발성) 300만원
NEW 고 지혈중진단(중증) 300만원
NEW 당 당뇨병진단 (중증9.0%이상) 400만원
NEW 장 영입원치료 10만원
NEW 독 감(인플루엔자) 항바이러스치료 20만원
NEW 대 상포진진단 300만원
NEW 통 풍진단 100만원

※ 특약, 60세이하, 최대 보장금액

특약	가입금액	특약	가입금액
단별고혈압진단보장	고혈압(원발성) 50만원 중증등이상 고혈압(원발성) 100만원 중증 고혈압(원발성) 150만원	단별고혈압이상지질혈중진단보장 (=>고지혈증)	이상지질혈증 50만원 중등증 이상지질혈증 100만원 중증 이상지질혈증 150만원
당뇨병진단보장(당화혈색소6.5%이상)	200만원	중증당뇨병진단보장(당화혈색소9.0%이상)	200만원
장영입원치료보장	10만원	독감(인플루엔자)항바이러스치료보장	20만원
대상포진진단보장	300만원	통풍진단보장	100만원

표준	30세	35세	40세	45세	50세	55세	60세
남성	24,830원	30,470원	36,460원	42,980원	49,620원	56,590원	63,460원
여성	22,640원	27,650원	33,830원	41,400원	49,280원	55,640원	60,440원

(기본)상해사망보장 1천만원 & (특약)상해중환자실입원일당 20만원 포함 / 20년납 20년만기(최대 100세까지 갱신) / 갱신형 / 1급 / 월납 / 최저보험료 2만원

11. 라이나손해보험

‘임시주거비’보장 확실합니다!!

라이나손보
A Chubb Company
에이치씨손해보험의 자 브랜드입니다.

(무)우리집 무사고 할인보험2404 1종(순수보장형)

추천 집주인 플랜

아파트(특수건물)		24,190원	연립/빌라(비특수건물)		31,030원
특약	가입금액	특약	가입금액		
(기본)화재·붕괴·소요노동경의 패키지보장	건물 2억원	주택스프링클러누출손해(실손/건물)	500만원		
	일반가재 3,000만원	주택스프링클러누출손해(실손/가재)	500만원		
급배수설비누출손해보장 II	1,000만원	가족일상생활중배상책임보장(화재 및 폭발제외)(갱신형)	1억원		
지진손해보장	건물 2억원	화재배상책임보장	20억원		
	일반가재 3,000만원	가족화재범금보장	2,000만원		
임시거주비 보장	주택화재 30만원	주택화재복구비용보장(실손)	4,000만원		
	주택붕괴, 침강, 사태손해 30만원	유리손해보장	100만원		
	급배수설비누출손해 30만원	충간소음피해위로금(최초 1회한)보장	50만원		
	풍수재, 지진, 대설손해 30만원	20대가전제품고장수리비용보장(자기부담금 2만원)	100만원		
풍수재보장(보험목적물: 건물)	1억원	도난보장(주택/일반가재)	2,000만원		

추천 임차자 플랜

아파트(특수건물)		22,270원	연립/빌라(비특수건물)		24,470원
특약	가입금액	특약	가입금액		
(기본)화재·붕괴·소요노동경의 패키지보장	건물 2억원	주택스프링클러누출손해(실손/가재)	500만원		
	일반가재 3,000만원	가족일상생활중배상책임보장(화재 및 폭발제외)(갱신형)	1억원		
급배수설비누출손해보장 II	1,000만원	화재배상책임보장	20억원		
지진손해보장	일반가재 3,000만원	가족화재범금보장	2,000만원		
임시거주비 보장	주택화재 30만원	주택화재복구비용보장(실손)	4,000만원		
	주택붕괴, 침강, 사태손해 30만원	유리손해보장	100만원		
	급배수설비누출손해 30만원	충간소음피해위로금(최초 1회한)보장	50만원		
	풍수재, 지진, 대설손해 30만원	20대가전제품고장수리비용보장(자기부담금 2만원)	100만원		
		도난보장(주택/일반가재)	2,000만원		

[플랜 공통] 10년납 10년만기 / 집주인플랜 / 등급지 1급 / 순수보장형 / 30년미만 / 34평 / 지진구역 ZONE1(수도권 등)
* 본 상품은 성별/나이에 따라 보험료가 달라지지 않습니다.
실손보상 담보의 경우, 동일한 위험을 보장하는 2개 이상의 계약에 중복 가입 하더라도 실제 발생한 손해(비용)를 초과하여 보험금을 지급하지 않습니다. (중복 가입 시 비례보상)

겨울이 오니까 한번 더 같게요~

라이나손보
A Chubb Company
에이치씨손해보험의 자 브랜드입니다.

(무)더핏 운전자상해보험

나야, 운전자상해보험

거기에,
“현재 입원 중만 아니면 간편플랜 인수 승인패스”라는
 인수기준을 곁들인...

(단, 인수기준에 따라 거절될 수 있습니다)

**주간판탈출중
신경차단술 치료비
1회 최대 50만원 보장**
* 특약, 60세 이하, 급어치료, 연1회한

**골절진단비
(치아파절포함)
최대 1,000만원 보장**
* 특약, 60세 이하, 동일질병 1회한

**상해후유장해(3%이상)
최대 1억원 보장**
* 특약

특약명	가입금액	특약명	가입금액
상해후유장해(3~100%)	1억원	창상봉합술(안면/경부 외) (1일1회, 연간3회한, 급여)	A형 10만원 / B형 50만원 / C형 50만원
상해수술비(동일사고당 1회한)	100만원	창상봉합술(안면/경부) (1일1회, 연간3회한, 급여)	A형 10만원 / B형 50만원 / C형 150만원
골절진단비(치아파절포함) (동일사고당 1회한)	1,000만원	인공관절치환수술비(연간1회한)	100만원
골절수술비(동일사고당 1회한)	100만원	관절증(영양, 무릎)수술비 (이차성 및 상해불명 제외)	40만원
주간판탈출중 신경차단술 치료비 (급여, 연간1회한)	50만원	신경시치료비 (동일사고 또는 질병당 1회한)	100만원
주간판탈출중 수술비	30만원	김시치료비 (동일사고 또는 질병당 1회한)	10만원
화상진단비(동일사고당 1회한)	20만원	척추골절진단비(동일사고당 1회한)	100만원
화상수술비(동일사고당 1회한)	20만원	척추상해수술비(관절/비관절) (연간1회한, 동일사고당1회지급)	100만원

(기본) 교통사고부상치료비(1~7급) 500만원 & 상해응급실내원비용(응급) 10만원 & 상해후유장해(1일이상180일한도) 10만원 포함

구분	20세	25세	30세	35세
남자	21,100원	21,550원	22,740원	24,150원
여자	16,460원	17,310원	18,800원	21,380원

구분	40세	45세	50세	55세
남자	25,830원	27,570원	29,360원	31,100원
여자	24,590원	28,080원	31,450원	34,440원

* 20년납 20년만기 / 1급 / 자가용 / 월납

11. 라이나손해보험

■ 라이나손해보험 11월 판매포인트

1. 더핏 나만의 종합보험(갱), 간편포함 : 담보 신설

- 50만원 구간으로 보장구간이 분리된 상해질병치료지원금보장 (급여, 100만원이상, 연간1회한)
- 10회 주는 통합암진단보장, 통합항암방사선 및 약물치료보장
- 고고당장독대통 플랜 신설 : 더핏 나만의 종합보험(갱) 限

2. 우리집 무사고 할인보험 : 업계유일 지진손해 보장

- 임시거주비 1일 최대 30만원 실손보장
- 급배수서립누출 1,000만원 : 면책, 감액 없음

3. 더핏 THE 든든한 치아보험

- 컴퍼짓 레진치료 20만원(최대보장금액)
- 인/온레이치료 30만원(최대보장금액)
- 크라운치료 40만원(최대보장금액)

