

[2024년 12월]

이달의 보험사별 판매전략_손해보험

[소식지 정리]

강사 : 이 상 훈



본 과정은 영업상담을 위한 정보제공을 목적으로 제작되었으며, 완전성을 보장하지 않습니다.
강의 자료는 고객에게 배포될 수 없으며, 실제 상담 시에는 반드시 해당분야 전문가의 도움이나
판매보험사의 약관 및 상품설명서를 확인하시기 바랍니다.



보험사별 변경사항

▣ 신상품

[2024년 11월 30기준, 보험사별 소식지 및 인수기준 확인]

구분	내용
 하나손해보험	1. 하나더넥스트 치매간병보험 - 최저보험료 2만원 - 인지지원등급 주야간보호지원 50만원, 장기요양1~5급 시설재가급여 100만원 - 치매감별검사비, 치매치료처방제, 시니어특화치매헬스케어
 NH농협손해보험	1. NH펫앤미든든보험 - 일반형, 실속형, 반려동물 기준 : 91일 ~ 만 10세, 3/5년 갱신형 - 보상비율 실속형 40/50/70%, 일반형 50/70/80(수술은 80%한) - 보상한도 실속형 10만원(1일당), 수술 100만원(회당) 일반형 15만원(1일당) 수술 250만원(회당)

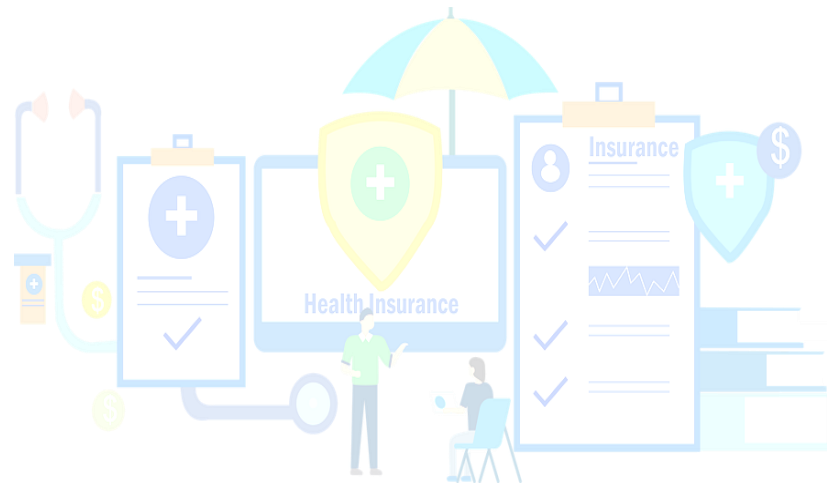

보험사별 변경사항

▣ 변경사항

[2024년 11월 30기준, 보험사별 소식지 및 인수기준 확인]

구분	내용
meritz 메리츠화재	1. 또걸려도 또받는 암보험 - 최저보험료 삭제
*b KB손해보험	1. 상급종합병원 1인실 40만원, 종합병원 1인실 20만원 연장 2. 플러스 운전자보험 - 선지급 비용 확대 : 가입금액 70%한도 내 변호사 비용 /교사처 100% 선지급 - 비탑승 담보 가입시 차량 등록번호 생략 가능
삼성화재	1. GLP-1(위고비, 삭센다 등) 보장담보 출시 - 비만동반 주요대사 질환비급여 GLP-1 치료비(상급종합병원 연간 1회한) ; 주요대사질환 중 하나로 진단확정되고, 진단시점 BMI가 30kg/m ² 이상으로 상급종합병원에서 비급여 GLP-1 치료제를 처방받은 경우 - 당뇨병 급여 GLP-1 치료비(최초 1회한) : 당뇨병(E10-E14)으로 진단확정되고, 급여 GLP-1 치료제를 처방받은 경우
H 현대해상	1. 굿앤굿스타 종합보험 - 무해지 연만기갱신형 출시 : 20, 30, 40년 2. 상급종합병원 1인실 60만원 연장
Heungkuk 흥국화재	1. 3X5플랜 : N년내 입원 수술 고지X, 12월까지만 운영 확정 2. 모두암PLUS 흥굿암플러스플랜(인수완화 플랜) : 무할증암 12월 중 운영 종료
하나 손해보험	1. 뉴건강하면 더좋은 하나의 간편보험 - 3.X.5플랜 시즌 II, 355 보험료, 305 고지, 항암방사선 약물 최대 5천만원 2. 하나 가득담은 운전자상해종합보험 - 급발진 자동차사고 변호사 선임비용 출시 : ~75세까지 300만원 / 500만원 / 1,000만원 - 고연령 비용담보 확대 : ~80세 교사처 2.5억원, 변호사 선임비용 5,000만원

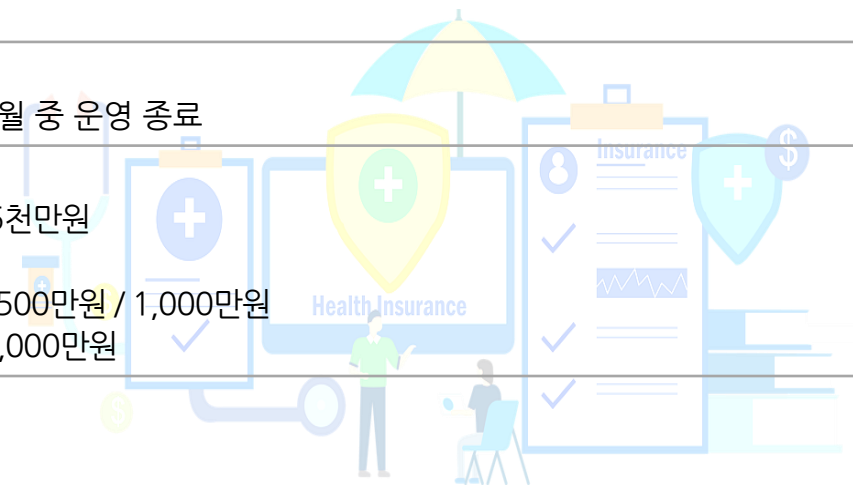

목 차

- | | |
|------------|--------------|
| 01. 메리츠화재 | 07. 흥국화재 |
| 02. 삼성화재 | 08. 한화손해보험 |
| 03. KB손해보험 | 09. 하나손해보험 |
| 04. 현대해상 | 10. MG손해보험 |
| 05. DB손해보험 | 11. 라이나손해보험 |
| 06. 롯데손해보험 | 12. NH농협손해보험 |

※ 요약된 내용으로 보험사별 소식지를 꼭, 확인 하시기 바랍니다.

01. 메리츠화재

메리츠화재 12월의 영업 포인트를 알려 드립니다~



12월 영업포인트

간병인사용일당 20 / 5 / 7만

면책, 감액삭제 메리츠	A사 1년미만 50%보장
37,992원	50,785원

간편3.10.5, 60세남, 20년납100세안기, 납입면제형, 해약한금미지급형, 간병인사용일당(1-180일한) 20/5/7만

~ 90세까지 1인실 60만원

상급 종합 병원	메리츠	A사	B사	C사
	첫날부터 60만	30만 (1년 미만50%)		

상급종합병원(1인실) 40만 + 종합병원(1인실) 20만

면책 & 감액 삭제! 바로 보장

암, 뇌, 허 간병인 1인실 등	메리츠	A사	B사	C사
	첫날부터 바로보장	X 바로 보장 불가		

※ 상품공시실 약관 및 사업방법서, 가격공시실 24년 11월 25일 기준



12월 영업포인트

최저보험료 삭제! 또또암

통합암 1천만 가입시	메리츠	A사	B사	C사
	4,760원	1만5천	2만	3만

또또암도도받는간편한355암보험, 30세남, 20년납20년만기, 납입면제형, 30종통합암진단비(전이포함)1천만, 유사암 진단비100만, 계속받는항암방사선치료비(급여, 연간1회한)100만, 면역항암약물허가치료비 5천, 항암양성자방사선치료비 5천 가입시

※ 상품공시실 약관 및 사업방법서, 가격공시실 24년 11월 25일 기준

동파, 누수 대비
급배수 1천만

12월까지	1월부터
1천만	5백

고연령 필수 보험

80세도 뇌, 허 각 2천

대퇴부골절 160만

비탑승중 보장

운전자 가입시 필수!

폐렴, 백일해

우리아이 호흡기플랜

백내장 320만

다래끼, 결막염도 보장

펫실손보험

자동청구 시스템



01. 메리츠화재

메리츠화재에서 적극 추천하는 12월의 전략플랜

간편한 3.10.5 건강보험²⁴⁰⁷

사내교육용 | 배포금지

면책, 감액삭제! 바로보장!

겨울철 혈관질환 플랜

뇌,허 진단/수술

최대 **4천만**

혈전용해치료비

최대 **2천만**

상급병원 1인실

최대 **60만**

간병인사용일당

20 / 5 / 7만

무감액면책플랜가입시, 30년남90세만기, 납입면제미적용형, 해약환급금미지급형, 기본계약100만 포함

담보명	가입금액	담보명	가입금액		
진단비	뇌혈관	1천만	혈전용해 치료비	뇌졸중	1천만
	허혈성심장	1천만		심장질환	1천만
수술비	뇌혈관	1천만	기계적혈전 제거술(카테터)	뇌졸중	300만
	허혈성심장	1천만		심장질환	300만
상해/질병 1인실	상급종합병원	40만	상해/질병 간병인사용일당 (1-180일한)	일반/요양병원	20/5만
	종합병원	20만		간호간병	7만

	50세	55세	60세
남	49,710원	55,120원	59,140원
여	55,540원	59,180원	61,860원

또 걸려도 또받는 간편한 355 암보험²⁴⁰⁷

사내교육용 | 배포금지

진단, 수술, 치료, 일당

또또암 실속플랜

30종 통합암

원발암
전이암
모두 보장!



30종통합암진단비(전이포함)(유사암제외)

낮병동입원일당

1일 입원시
30만

암, 유사암
모두보장

종합병원암직접치료낮병동입원일당
(급여,1일1회한,연간20일한도)

체증형수술비

5회수술 기준
7천5백

수술	보장금액
1회	1,000만
2회	1,250만
3회	1,500만
4회	1,750만
5회부터	2,000만

암(유사암제외)25%체증형수술비 가입후
5회수술시 보장기준
(6회부터는 2천만 계속보장)

암,간만 묻는 암플랜

20년남 20년만기, 납입면제형

담보명	가입금액	담보명	가입금액	
30종 통합암진단비(전이포함)(유사암제외)	1천만	25% 체증형 수술비	암	1천만
유사암진단비	200만		유사암	200만
항암방사선약물/계속항암방사선치료비	각 200만	다빈치로봇 암수술비	암	1천만
항암양성자방사선치료비	5천만		특정암	500만
종합병원암직접치료낮병동입원일당(급여,1일1회한,연간20일한도)				30만

남자 30세 **8,570원** 40세 **20,410원**

01. 메리츠화재

메리츠화재에서 적극 추천하는 12월의 전략플랜

모여라 간편한 상해보장보험(330간편심사형)²⁴⁰⁴

사내교육용 | 배포금지

고연령 상해보험 준비

10건 중 6건 낙상사고

낙상사고
62.7%

빙판길에 넘어져
**대퇴부 골절
160만원**

MRI검사비+통합상해진단비(중등증)+골절(진단/수술)
+10대골절(진단/수술)

**발목 골절
160만원**

MRI검사비+통합상해진단비(중등증)+골절진단+10대골절+킥스

출처: 한국소비자원
('18~'21년 소비자위해 감시시스템 접수기준)

20년납 20년만기, 납입면제형, 기본계약 100만포함

담 보 명		가입금액	담 보 명	가입금액
통합 상해진단비 (부위별)	경증	각 3만	골절진단비(치아파절제외)/수술비	각 10만
	중등증	각 10만	십자인대수술비(급여)	50만
	중증	각 100만	10대골절진단/수술비	1백/20만
킥스치료비		30만	상해 MRI/CT검사비(급여)	10만

70세 남 20,320원 여 25,960원

운전자상해종합보험²⁴¹¹

사내교육용 | 배포금지

올해 겨울 강추위 예고!

영하날씨 동파 보장!

동파 누수

**급배수누출
1천만**

아파트 1천
연립5백

**배상책임
임대인, 일상생활**

폭설(눈보라)

풍수재손해

특수/비특수 가능

- 눈보라로 파손된
비닐하우스
- 폭설 침수로 생긴
도배 장판

화재

주택화재

화재복구비용
임시거주비
화재별금
화재배상책임

20년납 20년만기, 아파트 특수건물 30평 기준, 최저보험료 1만원

동파로인한 누수 / 폭설, 눈보라		주택화재	
담 보 명	가입금액	담 보 명	가입금액
급배수시설누출손해(주택)	1천만	화재손해(건물+가재)	2억 5천
풍수재손해(특수건물)	2억	화재별금/화재배상책임	2천/20억
일상생활배상책임	1억	주택건물(화재)복구비용	5천만
임대인배상책임	1억	주택화재임시거주비(1일이상)	10만

15~70세

10,000원

01. 메리츠화재

■ 메리츠화재 12월 판매포인트

1. 간병인사용일당 20/5/7만

- 면책감액 삭제

2. ~ 90세까지 1인실 60만원

- 상급종합병원 첫날부터 60만원 가능
; 상급종합병원(1인실) 40만+종합병원(1인실) 20만

3. 암/뇌/허, 간병인, 1인실

- 면책 & 감액 삭제, 바로 보장

4. 또또암

- 암간만보는 간편플랜 통합암진단비 한도 4천만
; 기본 연계 "삭제"

5. 업계한도 상향(2일~)

- 암진단비 3어구언
- 2~3인실 : 13만
- 췌장수술비 : 200만

6. 주요담보한도 확대(3일~)

- 간병인지원+사용 "7만"
- 혈전용해치료비 ~70세 최대 3천만
- 운전자간편플랜 상해후유 1억
- 흉수염수술비 30만



02. 삼성화재

2024년 마지막 건강검진 준비? 2025년을 미리 준비하는 겁니다~

24년 12월 마지막 건강검진 전

미리 가입하면 딱 좋은 수술 담보

All-Risk 질병수술비

백내장, 대장용종 수술도 걱정 없어요



백내장 수술
50만원



대장용종
50만원

담보명

가입금액

질병 수술비 (All-Risk)

50만

질병 수술비 (백내장, 대장용종 제외)

50만

질병 수술비 (상급종합병원 / 백내장, 대장용종 제외)

건강 : 100만
간편 : 50만

▶ NEW 내돈내삼 10년 고지 / 납입면제, 무해지형 / 20년납 90세만기

60세까지

남자

3만원

여자

▶ 새로그침 355-5 / 납입면제, 무해지형 / 10년납 10년만기

70세까지

남자

3만원

여자

24년 12월 마지막 건강검진 전

미리 가입하면 딱 좋은 수술 담보

부인과질환 수술비

여성들이 많이 겪는 질환은 큰 금액으로 제안하세요



갑상선/유방 생검 시
40만

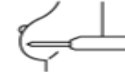

맘모름 치료비
최대 250만



자궁근종 하이푸
최대 400만

* 맘모름 : 질병수술비 100만, 1종 수술비 30만, 62대 수술비 20만, 특정 유방병변 진공음인 절제치료비 100만 가입 시
* 자궁근종 하이푸 : 질병수술비 100만, 1종 수술비 30만, 62대 수술비 20만, 특정부인과질환 하이푸치료비 200만, 여성 특정부인과 수술비 50만(20만 초과 시 최저보장p 5만) 가입 시

담보명

가입금액

질병 수술비 (All-Risk)

50만

질병 수술비 (백내장, 대장용종 제외)

50만

갑상선 유방 바늘 생검 진단비

40만

맘모름 치료비 (특정 유방병변 진공음인 절제 치료비)

100만

하이푸 치료비 (특정 부인과질환 HIFU 치료비)

200만

▶ NEW내돈내삼 10년 고지 / 납입면제, 무해지형 / 20년납 90세만기

60세까지

여자

3만원

02. 삼성화재

느리지만 확실한 삼성

좋은 플랜으로 보답을 드릴게요

거북이
달린다.

운전자보험 - 안심동행



**교사처
2억**

선지급률 100%
비탐승 중 보장



**변호사
5천만**

선지급률 100%
비탐승 중 보장

경찰조사
포함



**대인벌금
3천만**

비탐승 중 보장

담보명	가입금액	담보명	가입금액
상해사망 / 보험료 납입면제대상	5천만 / 가입	자동차사고 부상치료지원금 II	3천만 14급 30만
골절 진단비(치아파절 제외) / 5대골절 진단비	30만 / 30만	교통사고처리지원금 VI (비탐승중 포함)	2억
상해 골절 수술비 / 5대골절 수술비	30만 / 200만	교통사고처리지원금 III (6주미만부상, 중대법규위반)	1천만
상해 입 / 통원 수술비	50만 / 50만	운전자 벌금 (대인/대물) (대인 비탐승중 포함)	3천만 / 500만
상해 중환자실 입원일당	10만	자동차사고 변호사선임비용 VI (경찰조사단계 포함)(비탐승중 포함)	5천만

안심동행 플러스 1종 납입면제형 더심플플랜 / 20년납 20년만기 / 상해급수 1급

	40세	50세
남자	17,495원	18,705원
여자	12,445원	15,233원

거북이
달린다.

뇌·심장 치료비 추천 플랜



경증부터 중증까지 보장은 든든하게
보험료는 저렴하게 가입하세요!

담보명	가입금액 (최대)
뇌,심 특정치료비 (정액형)	2천만원
부정맥 고주파,냉각 절제술	건강 1천만원 / 관련 5백만원



뇌동맥류(167)로 인한
클립결찰술
2천만원



협심증(125)으로 인한
스텐트 삽입술
2천만원



부정맥으로(147~49)로 인한
고주파 냉각 절제술
1천만원

10년 고지	50세	60세	3655 유병자	50세	60세
남자	25,056원	33,592원	남자	38,532원	53,128원
여자	14,702원	19,622원	여자	24,185원	32,171원

* 20년납 100세만기 / 나이면제 무해지향

02. 삼성화재

■ 삼성화재 12월 판매포인트

1. 뇌/허 치료비

- 정액형 : 급여+비급여 10년간 최대 2억

2. 저렴한 간편 3655

- 5년내 당뇨 없으면 타사 간편보다 저렴

3. 업계 최고, 최대 수술비 보장

- 질병수술비(All Risk) : 백/대 50만
- 부인과질환 맘모툼 250만, 하이푸 400만

4. 운전자보험

- 교사처 공탁금, 변호사 선지급률 100%로 확대
- 교사처, 변호사, 대인벌금 비담승중 보장



03. KB손해보험

현장에서 요청을 많이 해서..

말해 뭐해요. 금텐텐인데~

KB 손해보험

KB

'60만' 재.오.픈!

이제 남은건, 세상에서 가장 저렴한 KB '2대주요청액형'!
12월 가장 핫한 3종 보장을 추천합니다!

1인실

합산

'60만'

12월!

1인실 현황	KB	A사	B사	C사	D사
	60만	60만 (보장P5만)	30만	60만	30만

3배???



KB2대질환주요치료비 정액형!

세상에서 가장 저렴!

60세(남)	2대 주요치료비 정액형 2천, 보험료 비교/			
KB	B사 왕비씨!	C사 왕비씨!	D사 왕비씨!	
16,560	48,720	63,120	47,600	각사 초경증간편 20년갱신 직업급수1급



60세 : 149진단비 1천만!



61~70세 : 500만 KB유병자 3.10.10슬기로운간편보험

*** 금텐텐 ***

어른이 1위

'3개월 연속' 어른이 판매 1위 달성!



KB 손해보험

팀장님들이 가장 많이 판매하는 어른이 금텐텐!

가입연령

5세~40세 업계 최고!

B사 10세~35세, C사 15세~40세, D사 16세~40세

B사어른이는 40세가 없네?



납입면제

무해지 12대 납면 / 세만기 11대 납면!

B사 7대, C사 6대 + 통합포인트, A사 6대



2대.5천만 확대!

노/허 진단비 5천만! (36세~40세 3천만)

149 진단비 1,500만! 표적+비급여표적 2억!



03. KB손해보험

KB손해보험이 드리는 보장선물을 드립니다, 빨리 오세요~

★★★★★ KB 손해보험

KB CLASS

CHRISTMAS

24년 KB HIT보장!



THANK YOU

24년 HOT했던 보장 모아플랜!

2대치료비 + 간병인사용 + 1인실일당

◆ 3.10.10. 슬기로운 간편건강보험 20년 갱신 5대 납입면제 기본형

구분	가입담보	보장금액
2대치료비	2대질병(뇌, 심장)주요치료비(진단후10년, 연간회환)정액형	2,000만
간병인사용 / 간호간병통합 서비스	간병인사용 상해입원일당(요양병원 제외, 1-180일)	20만
	간병인사용 상해입원일당(요양병원)	5만
	간병인사용 질병입원일당(요양병원 제외, 1-180일)	20만
	간병인사용 질병입원일당(요양병원)	5만
	간호간병통합서비스 상해입원일당(1-180일)	7만
1인실	간호간병통합서비스 질병입원일당(1-180일)	7만
	종합병원 상해/질병입원일당(상급병실(1인실), 1일이상30일 한도)	10만
	상급종합병원 상해/질병입원일당(상급병실(1인실), 1일이상60일 한도)	20만

구분	40세	50세	60세
남성	19,221	32,053	48,998
여성	19,718	31,364	47,344

★★★★★ KB 손해보험

KB CLASS

CHRISTMAS

24년 KB HIT보장!



THANK YOU

12월 가장 핫한 암.뇌.심 [주요치료비]플랜!

◆ [종합형] 5.10.10플러스건강보험 10년고지형/20년납/20년만기,12대(A)납입면제/1급
◆ [유병자] 3.10.10슬기로운간편건강보험 /20년납/20년만기,5대납입면제기본형/1급

구분	가입담보	보장금액
2대치료비	2대질병(뇌, 심장)주요치료비 [정액형] (진단후10년, 연간회환)	2천만 (10년2억)
암 주요치료비	암(기타피부암 및 갑상선암 제외)주요치료비 [정액형] (진단후 10년,연간회환)	2천만 (10년2억)
	기타피부암 및 갑상선암 주요치료비 (진단후 10년,연간회환)	400만 (10년4천)

암진단비(유사암제외)100만/유사암진단비10만/뇌혈관진단비100만/심장질환(특정I)(특정II)진단비100만(각)

일반상해사망100만/일반상해후유장애(20~100%)/보험료납입면제대상보장(12대A)

종합형 5.10.10			유병자형 3.10.10	
구분	40세		구분	50세
남성	21,863		남성	67,644
여성	22,520		여성	46,949

03. KB손해보험

▣ KB손해보험 12월 판매포인트

1. 간병인사용 / 1인실일당

- 간병인사용 20만, 근골격계인수 15만. 80세 간병인 7만
- 1인실 합산 60만

2. 2대주요질환치료비 : 최대 정액형 2억 보장

3. 금.10.10 : 2대진단 5천만(36-40세 3천만)

4. 운전자보험

- 변호사 선지급 100% : 12월 개정
- 교사처 공탁금 선지급 70% : 12월 개정
- 급발진사고변호사선임비용
- 비탑승중 보장 차량 입력 없음
- 변호사 선임비용 1~14급 보장

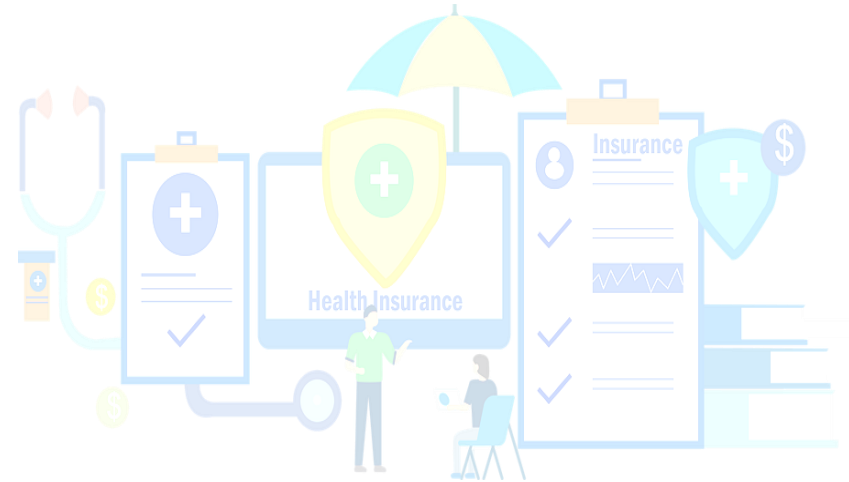

04. 현대해상

겨울철에 꼭 필요한, 현대해상의 추천 전략플랜!

H 현대해상 판매자 교육용
겨울철보험 Check!
 - 상해보험 -

낙상사고 전체 손상환자 중 **36.8%**

상해입원환자 발생현황 (2022년 기준)

내원환자수 총 193,384명

65세이상 낙상 입원환자 현황 (출처: 질병관리본부)

입원을 10.4% 증가

☑ **[행복가득] 온가족 플랜 3개월만 고지** (20년납20년만기, 1급, 온가족플랜)

담보명	가입금액	담보명	가입금액
골절진단	20만	상해수술	30만
5대골절진단	1백만	상해입원수술(당일입원제외)	50만
골절철심제거수술(연간1회한,급여)	50만	상해통원수술(당일입원포함)	50만
갑스치료	30만	상해수술(상급종합병원)	2백만
골절(치아파절제외)부목치료	5만	상해수술Ⅲ(1-5종) (수술회당지급)	20/50/1백 5백/1천만
상해CT검사지원비(연간1회한,급여)	10만	창상봉합술 (1일1회,연간3회한,급여)	안면/경부 5/1백/150만
상해MRI검사지원비(연간1회한,급여)	10만	안면/경부외	5/50/50만
외측상과염(테니스엘보)진단	20만	전치환	2백만
내측상과염(골프엘보)진단	20만	부분치환	1백만
상해재활치료(연간30회한,급여)	2만	추간판장애수술	30만
골절특정재활치료(1일1회,연간10회한,급여)	2만		

60세 (남성)	13,450원	60세 (여성)	16,240원
-----------------	----------------	-----------------	----------------

H 현대해상 판매자 교육용
겨울철보험 Check!
 - 2대질환 -

2대질환 겨울철 약 22% 증가!!

<매년 증가하는 환자수>

심장질환: 1,532,051명 (2018) → 1,608,991명 (2019) → 1,630,419명 (2020) → 1,758,985명 (2021)
 뇌혈관질환: 968,382명 (2018) → 1,046,093명 (2019) → 1,050,577명 (2020) → 1,106,191명 (2021)

<겨울철 심장질환 사망자수 증가>

20~30% 증가

☑ **[간편] 2대질환 플랜** (20년납20년만기, 무해지, 1급)

담보명	가입금액	담보명	가입금액
기본계약상해사망	1천만	혈전용해치료비Ⅱ (연간1회한)	뇌졸중 3천만
중증질환자 산정특례대상 (연간1회한)	뇌혈관 3천만		특정심장질환 3천만
	심장 3천만		특정순환계질환 I 3천만

구분	3.10.10	3.5.5	3.3.3
50세(남성)	46,070원	56,320원	60,940원

구분	3.10.10	3.5.5	3.3.3
50세(여성)	19,690원	23,610원	26,710원

04. 현대해상

▣ 현대해상 12월 판매포인트

1. 굿앤굿스타 연만기 갱신형 출시

- 최대 40년 갱신형
- 무해지로 더 저렴하게
- ; 보험료 : 100세만기 대비 약 65% 저렴

2. 현대해상의 핵심 추천 담보

- 1인실 60만원 판매 연장
- 감액없는 간병인일당 : 1년 이내 100% 지급
- 암주요치료비 대체담보
- ; 암 : 통합/전이암진단비, 항암치료 등
- ; 뇌/심 : 혈전용해, 산정특례 등

3. 운전자보험 : 최대 29% 할인

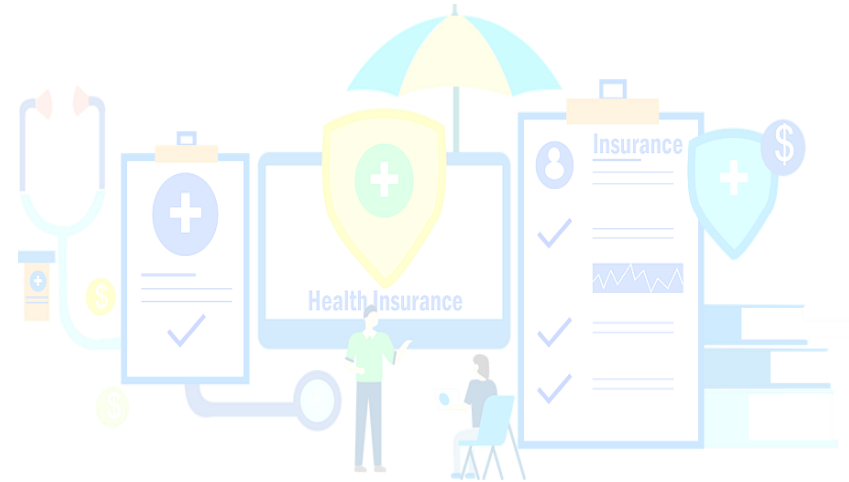

05. DB손해보험

2대질환보장의 모임, DB손해

당신에게 맞춘 보험

BLACK GREEN DAY **뇌심보장** **중/자/간 (세/무/연)**
상품별 가입연령 상이

치료비 이후 2대질환 보장은? 핵심은 반복보장 & 평생보장

뇌혈관 & 심장질환은 재발률 + 다른 혈관질환과 연관성이 높음 **답은? 반복 & 평생 보장**

하지만 2대주요치료비의 한계 **연 1회 & 10년 한도**

그래서 준비한 **DB 뇌심질환 패키지**

진단비 평생 보장 산정특례진단비 2천만	치료비 평생 보장 혈전용해치료비 3천만
일당 평생 보장 질병 중환자실 5십만	수술비 평생 & 매회 보장 주요심뇌5대혈관 및 양성뇌종양수술비 2천만

BLACK GREEN DAY **나에게맞춘 초경증간편** **간편 (세/무/연)**
가입연령 15 - 90세

간편보험 고지하고 비싸게? 고지없이 저렴한 DB 간편우대 플랜

초경증우대 385	경증우대 355
6년만 지나면 무고지 385플랜 인수	3년만 지나면 무고지 355플랜 인수

어느 날 고객님의게 걸려 온 전화..
 “같은 고객인데 회사마다 가입할 수 있는
 간편보험 질문서가 다를 수 있나요?”

DB손보 385플랜	A사 365플랜	B사 355플랜
<small>* 6년 이후 치료력이 있는 경우 * 5년 이내 치료력의 경우 고지해야 함</small>		
DB손보 355플랜	A사 335플랜	B사 335플랜
<small>* 3년 이후 치료력이 있는 경우 * 자료제작일 격사 상품 공시실 기준 (24년 11월)</small>		

05. DB손해보험

DB에서 조심스럽게 꺼냈는데, 반응이 좋네요~



간편한가족사랑간병치매

간병치매 (세만기)
30 - 70세

인지지원등급 주 · 야간보호급여 월 70만원

데이케어센터 (주 · 야간보호)란?

장기요양등급(1~5등급) 및 **인지지원등급** 대상자

돌봄이 필요한 노인이 센터에 방문하여 일정기간동안 **돌봄서비스**를 받을 수 있는 장기요양기관

노래교실
원예교실
미술치료
등등

물리치료
치매예방관리
생활체육
등등

데이케어센터
프로그램 예시

문화공연
술 산책
지필활동
등등

점심/저녁식사
투약관리
등등

인지지원등급 증가추세

5등급이 아니라도 보장



2019: 15,647명
2020: 19,163명
2021: 22,201명

* 출처: 노인장기요양보험 통계연보, 2022



최경증등급 인지지원도 월 70만원



간편한가족사랑간병치매

간병치매 (세만기)
30세 - 70세

노치원 플랜 완벽대비

**인지지원등급
이용지원** **최대 4,200만**
5년지급형 선택 시

**장기간병요양진단비
[1-5등급]** **최대 1천만**

**장기간병요양진단비
[인지지원등급]** **최대 5백만**

실속형 노치원 대비 플랜 FP **유병자도 355 가입가능!**

담보명	가입금액	담보명	가입금액
인지지원등급 주야간보호급여 이용지원 (5년 지급)	월 7십만 <small>(7만 X 월10회)</small>	장기간병 요양진단비 (인지지원등급)	5백만
장기간병 요양진단비 (1-5등급)	5백만	장기간병 요양진단비 (1-2등급)	1백만

* 50세 / 1급 / 100세만기10년납 / 무해지 / 일반고지 기준



남자 23,770원



여자 23,950원

05. DB손해보험

▣ DB손해보험 12월 판매포인트

1. 간편한가족사랑간병치매

- 인지지원등급 : 손보 최고 월 70만

2. 건강체, 유병자보험 전상품

- 질병중환자실입원일당 : 1일 최대 50만. 180일 한도

3. DB 뇌심질환 패키지 : 종합/간편/자녀보험

- 산정특례진단비 최대 2천만
- 혈전용해치료비 최대 3천만
- 질병 중환자실 1일 최대 50만
- 주요심뇌5대혈관 및 양성뇌종양수술비 ; 수술 1회당 2천만



06. 롯데손해보험

3대질병을 확실하게 보장!!

혈관에 좋은 든든보장 롯데~

let:smile 종합건강보험(더글림 포맨, 포우먼) let:

이달의 추천 플랜

표준체 종합보험의 압도적인 심사기준
let:smile 종합건강보험 더글림 (포맨/포우먼)

“인수지침 우대 플랜”

혹시 인수 안되는 질병이 있다면, **인수완화플랜**으로 해보세요.

① 아프니까 할증은 NO, 표준체 인수
② 11월 롯데 표준체기준 **최다 판매플랜**

담보명	가입금액
일반암진단비Ⅱ	2,000만
갑상선·기타피부·유사암진단비	400만
뇌혈관질환진단비, 허혈성심장질환진단비Ⅲ	2,000만
심혈관질환진단비 (기타심장부정맥, 특정15대심장)	1,000만
2대질환 혈전용해치료비	2,000만
상해수술비 (1~5종)	(20/60/200/400/800만)
질병수술비 (1~5종)	(20/30/200/400/600만)
2대질병수술비	1,000만

◆ 30년 납, 100세 만기, 2종, 무해지형, 연계 및 납입 지원특약 포함 보험료

구분	40세	50세	60세
여성	81,672원	99,758원	122,562원
남성	95,495원	136,795원	195,447원

let:simple 3N5 간편맞춤 건강보험 let:

겨울철 '혈관비상'

기온이 1도 내려가면

➔

수축기 혈압 **1.3 mmHg**
이완기 혈압 **0.6 mmHg**

상승!

겨울철 똑똑한 혈관대비!

2023년 질병코드 별 환자수 *출처: 보건 의료 빅데이터 개방시스템 (단위: 명, %)

◆ 뇌관련 질환 진단비(6종)

담보명	환자수	비율
① 뇌출혈 및 뇌경색	644,379	37.3
② 협착증	220,623	12.8
③ 특정 뇌혈관	459,337	26.6
④ 뇌전증	157,737	9.1
⑤ 파킨슨병	117,427	6.8
⑥ 일과성 뇌허혈발작	127,365	7.4

◆ 심혈관 질환 진단비(5종)

담보명	환자수	비율
① 특정 심장 I	146,175	7.3
② 특정 심장 II	1,005,473	50.0
③ 기타 심장부정맥	165,510	8.2
④ 특정 15대 심장	670,850	33.4
⑤ 심장방실 및 전도장애	21,527	1.1

간편 3N5 혈관대비! 플랜

◆ 간편 3N5(3.5.5)/20년 연만기 / 일반형 / 납입면제형 / 1급

담보명	가입금액	담보명	가입금액
뇌관련 진단비 (뇌출혈 및 뇌경색)	1,000만	[기본계약] 상해사망	100만
뇌관련 진단비 (협착증)	1,000만	심혈관 진단비 (특정 심장II)	1,000만
뇌관련 진단비 (특정 뇌혈관)	1,000만	심혈관 진단비 (특정 15대)	1,000만
뇌경색(I63) 혈전용해 치료비	2,000만	급성심근경색(I21) 혈전용해 치료비	2,000만
뇌혈관질환 수술비 Ⅲ	2,000만	허혈성 심장질환 수술비 Ⅲ	2,000만

50세 남자 51,757원

33,404원 50세 여자

본 자료는 FP교육용 요약자료로 고객에게 교부 / 배포할 수 없고, 정확한 내용은 약관과 상품설명서를 확인하시기 바라며, 보험안내자료(광고, 선전물)로의 사용을 엄격히 금지합니다.

06. 롯데손해보험

건강하라, 그러면 내려가리라

내 첫 운전자보험은 롯데~

let:play 1540 종합보험(10플러스)

let:

응답하라! 1540 갑상선 플랜

◆ 1540 종합보험 / 20년납 / 90세만기 / 일반형 / 5년형 / 1급

담보명	가입금액
[기본계약] 상해사망 / 상해후유 (3~100%)	100만 / 100만
[연계기] (갱) 상해 중환자실 입원비 (30일한)	20만
보험료 납입지원 (유사암)	선택
통합형 일반 암 진단비 (7종)	각 1,000만
통합형 일반 암 진단비 (12대 특정 암)	5,000만
유사 암 진단비	1,000만
림프절 및 특정전이암 진단비 (림프절 / 특정암)	1,000만 / 1,000만
갑상선암(초기제외) 진단비	1,400만
중증 갑상선암 진단비	3,000만
일반 암 / 유사 암 수술비 (매회)	200만 / 200만
(갱) 다빈치로봇암 수술비 (*갑·전 제외 / *갑·전)	1,000만 / 300만
항암 방사선 / 약물 치료비	1,000만 / 700만

* 갑·전 : 갑상선암 / 전립선암

롯데는 갑상선암 100%

구분	20세	30세	40세
남성	32,187원	41,947원	53,946원
여성	36,843원	46,845원	53,636원

무사고 기간이 길어 질수록 더! 저렴하게! (보험료 예시 : 40세 여성)

5년형 53,636원 → 1년 무사고 → 6년형 49,479원 ... 7,8년형 ... 9년형 43,037원 → 1년 무사고 → 10년형 38,544원

let:drive 운전자보험(2411)

let:

20살의 첫 보험, 롯데 운전자보험

초보운전자
100일이 가장 고비
면허 따고
바로 운전하는
비율 36%



◆ 20년 납 / 20년 만기 / 업셀링 플랜 / 연계포함

담보명	가입금액
자동차사고부상 II (1~7급)	100만
교통사고처리지원금 (중상해보장확대, 비담승중 포함)	20,000만
(1천) 교통사고처리지원금 (6주미만, 중대법규위반)(동승자 포함) II	1,000만
운전자교통사고벌금 II (비담승중 포함)	3,000만
운전자교통사고벌금 (대물)	500만
자동차사고번호사선임비용 (경찰조사포함, 비담승중 포함)	5,000만

담보명	여성			남성		
	1급	2급	3급	1급	2급	3급
상해급수						
20세						
30세		5,164원			5,168원	
40세						

최소보험료
5천원



06. 롯데손해보험

▣ 롯데손해보험 12월 판매포인트

1. let:simple 3N5간편

- 325→335→345→355 종 전환 간편보험
- 겨울철 뚝뚝한 혈관대비 (뇌 6종/심 5종)
- 경증우대플랜 : 예외질환 690개 (KCD기준 약 4,500개)
- 325 · 335 고지 → 보험료 345

2. let:simple 간편 3.10.10

- 예외질환 690개 신설 (KCD기준 약 4,500개)
- 3.5.10 고지 → 보험료 3.10.10

3. 운전자보험(비탐승중포함)

- 상해 + 교통상해입원 최대 8만
- 최저보험료 5천원대 : 비용담보 실속플랜

4. let:smile 더끌림(포맨, 포우먼)인수완화 플랜

- 할증 없이 인수



07. 흥국화재

암보장, 암주치에 신통합 암보장 3종이라면 두려울게 없다!!



**업계 최강 암주요치료비
흥국화재 핵심 포인트**



업계 비교 거부! 진짜 암주요치료비 = 흥국화재! 정액형

포인트 1 기/갑/경/제 = 유사암! 모두 보장!

타사는 기타피부암/갑상선암만? 흥국화재는 **경계성종양/제자리암**까지!

암주요치료비 정액형	흥국화재		A사		이외 타사	
유사암 (갑기경제중) 보장 대상	갑	기	갑	기	갑	기
	경	제	경	제	경	제

업계유일 흥국화재에서만 유사암 ALL보장!

포인트 2 항암호르몬 치료까지 완벽 보장!

암환자 5명 중 1명은 호르몬 항암치료 시행 중! 항암 호르몬 보장여부 체크 필수!

[출처] 한국배경기 여성에서 호르몬 대체요법 후 유방암발생과 기타 부작용에 관한 연구, 2019

보장공백 없이 항암호르몬치료까지 대비! 정액형

호르몬 관련 암 종류	여성암 1위 유방암	남성암 발생률 증가 1위 전립선암	자궁암, 난소암 등
호르몬 관련 항암제 종류	여성호르몬 관련 남성호르몬 관련	타목시펜, 레트로졸, 아나스트로졸, 엑스메스탄, 플베스트란트 GnRH analogue 등 플루타마이드, 비칼루타이드, 날루타마이드 등	

* 이익률 분류번호 상 직접치료를 위한 항암제로 분류된 호르몬성 항암제 보장 가능.



암은 흥화가 제일 잘 하는거 아시죠?

**암주요치료비와
꿀조합 담보**



**이 보장과 함께라면 암 완벽대비 OK~
흥국화재에는 꿀조합 암보장이 있습니다!!**

도착지만 보는 원조 신통합암!

**신통합암
진단비 II**

암의 도착지만 보는 신통합암진단비! 최대 8회!

병원이면 모두! 모든 병원	얼마를 쓰건~! 진단 시 정액지급	출발지 걱정NO 유사암에서 출발해도 보장	만기까지 꼭~ 부위별로 8그룹 최대 5억
------------------------------	----------------------------------	--	--

도착지만 보는 항암치료비!

**신통합항암
방사선약물
치료비 II**

암의 도착지만 보는 항암치료비! 최대 8회!

병원이면 모두! 모든 병원	얼마를 쓰건~! 치료 시 정액지급	출발지 걱정NO 유사암에서 출발해도 보장	만기까지 꼭~ 부위별로 8그룹 최대 1.6억
------------------------------	----------------------------------	--	--

만기까지 꼭~ 5회 보장 가능!

**신재진단암
진단비 II**

잔여암 / 재발암 / 전이암 / 2차원발암 OK

병원이면 모두! 모든 병원	얼마를 쓰건~! 진단 시 정액지급	출발지 걱정NO 갑·기에서 출발해도 보장	N년간만 보장? 만기까지 꼭~ 최대 5회
------------------------------	----------------------------------	--	-------------------------------------

* 더건강(5.10.10) 최대 가입한도 기재

07. 흥국화재

2대주치는 어떻게요, 역시 흥국화재입니다!!



업계 최강 2대주요치료비 흥국화재 핵심 포인트



업계 최강 가성비 킹 2대주요치료비 = 흥국화재!

정액형

포인트 1 업계 최강 2대주요치료비 보험료! 가성비 킹!

이 보험료로 이 보장을?! 흥국화재니까 가능합니다!

구분	흥국화재	A사	B사	C사	D사	E사
정액형 보험료	업계 최저 10,180원	52,160원	42,960원	39,940원	36,400원	35,260원

[기준] 유병자 3.5(무해약) | 상해 1급 | 20년남 100세만기 | 40세 남성 | 남면포함 | 2대주요치료비 정액형 2,000만원 보장 기제 | 11월 기준 보험료 기제

포인트 2 사용 금액 안따지는 정액형 보장!

영수증 실사례로 살펴봐도, 정액형 보장이 정답!

뇌졸중 진단 후 개두술

구분	2019/04/15 - 2019/05/13(29)	2019/05/14 - 2019/05/31(18)
진단보험금	29,166,015	
주요치료비	7,430,074	
비급여	7,347,660	
총액	43,943,749	
보험금	3,770,714	500,000
비급여	31,918,034	2,847,116
총액	35,688,748	3,347,116
보험금	23,231,054	109,343
비급여	12,457,694	338,899
총액	35,688,748	3,347,116
보험금	23,231,054	109,343
비급여	12,457,694	338,899
총액	35,688,748	3,347,116
보험금	23,231,054	109,343
비급여	12,457,694	338,899
총액	35,688,748	3,347,116

주요치료비 기준 급여 + 비급여 3,095,599원



[흥국이의 꿀팁~]
뇌/심같은 2개는 특하나 정액형으로 준비 하시는게 좋아요!

주요치료비 정액형은
얼마 썼는지 안 따지고
즉시 지급!



정액형 2대 주치
영수증에 주요치료비가 있으니 보장!

정액형 보장으로 사용금액 안 따지고
2,000만원 보장



2대주요치료비와 꿀조합 담보



흥국화재에는 꿀조합 2대보장이 있습니다!!

경증은 진단비로 보장!

심장부정맥(149)
진단비

2천만

업계 최대 한도 보장!

뇌졸중/특정허혈성
혈전용해치료비

각 3천만

순환계질환 수술 시 보장!

특정 심·뇌 및
5대 혈관질환 수술비

관혈 **2천만** | 비관혈 **1천만**

※ 최대 가입한도 기제, 단위원

2대질환 완벽 대비 가성비 추천플랜~!

가입담보		가입금액(만원)		
진단	특정심혈관질환 진단비 II, III	149	1,000	
	149 제외	건강체	1,000	
치료	혈전용해치료비 II (뇌졸/특정허혈성)	건강체	각 3,000	
		유병자	각 2,000	
	2대 질병 주요치료비 정액형 10년 보장		2,000	최대 2억
	특정 심·뇌 및 5대 혈관질환 수술비 회당 지급	관혈	1,000	
	비관혈	500		

[기준] 다건강(무해약50%) | 상해 1급 | 20년남90세만기 10년고지형 | 남입면제 포함 | 상해사망 5천, 뇌혈/허혈질환 각 1백, 남면보장 1십 포함 산출, 단위원

건강체	30세	40세	50세	60세
여	11,125	14,299	17,766	21,931
남	19,305	25,038	32,669	40,806

[기준] 3.10.5(무해약 남입후표준환급) | 상해 1급 | 20년남90세만기 | 남입면제 포함 | 상해사망 5천, 뇌혈/허혈질환 각 1백, 남면보장 1십 포함 산출, 단위원

유병자	30세	40세	50세	60세
여	17,345	22,062	27,598	34,818
남	29,900	38,608	51,174	66,180

07. 흥국화재

▣ 흥국화재 12월 판매포인트

1. 3.X.5 플랜

- N년내 입원 · 수술 고지X, 12월까지만 운영 확정

2. 더건강 [5.10.10] 인수완화 12월까지 운영

- 5년내 부담보 인수. 6~10년내 예외질환

3. 도착지만 보는 신통합 암담보

- 신통합암진단비 II
- 신통합항암치료비 II
- 원발 후 전이

4. 1·2·3 인실 입원비 : 상급종합병원 기준

- 1인실 60만원, 2~3인실 10만원 : 최대가입금액



08. 한화손해보험

한화손보의 명작 '시그니처'의 ver 3.0을 체험하세요~

비싼 질병후유장해 대신
**뇌혈관후유장해라면
1/10 보험료 가능!**

질병후유장해(3~100%)
~~27,100원~~
뇌혈관질환후유장해(3~100%)
2,660원
*시그니처3.0 납입면제, 납입후50%혜택(한도금액제한, 1월 20년간 100세만기 40세 1급, 각 항목 1천만원 가입 기준 보장보험료 비교)

1 위 "성인 장애 원인 중 뇌졸중 순위"
1/4 "뇌경색 환자 25%, 혼자 거동 어려운 정도의 심한 후유장해 발생"
*출처: 대한뇌졸중학회 24.1.29 세계일보 기고

뇌혈관질환 후유장해(3~100%)
*24.11월 기준-각사 공식실 환고

유병자 최대 **3천만**
*한화 시그니처 여성 3N5 간편건강보험 3.0 60세, 355 고지 기준
표준체 최대 **5천만**
*시그니처 여성 건강보험 3.0 월인원율연 50세 기준

표준체
☑ 뇌혈관질환후유장해 (3~100%) **5천만원 가입 시**

구분	언어장애 읽어먹는 기능 또는 말하는 기능에 뚜렷한 장애	편마비 침대에서 일어나고 움직이기를 포함 활동에 어용 시 타인의 계속적 도움 필요한 상태	치매 뚜렷한 치매: CDR 척도 3점
지급률	20%	40%	60%
지급액	1,000만	2,000만	3,000만

여성특화 납입면제 "갑상선암 수술 시"

납입면제 사례

- 1) 24. 12. 1 한화 시그니처 여성 건강보험 3.0 가입 (월납 보험료 10만, 1종 20년납 100세 만기)
- 2) 1년 후 갑상선암 진단 후 수술 시행



남은 19년치
보험료

보장보험료 전액 **납입면제**

*한화 시그니처여성건강보험 3.0 1종, 2종 중
*갑상선암: 보장보험료 50%납입(자녀배우사망) 특약, 독립특약인 경우 세부 내용 사업장에서 참고

갑상선암, 암발생 1위니까!
*2023 국가암등록통계 기준

- 진단비 최대 **8,000만**
*한화 시그니처 여성 건강보험 3.0 월인원율연, 40세 기준 가입한도
- 흉터 (코드) 15~89세 전연령 **100만**
갑상선암 수술 후 흉터 상용치 절제비도 포함(한도)
- 후유증 **200만**
갑상선암 수술 후 진단받은 상인대 (1~50세) 최대 한도

08. 한화손해보험

■ 한화손해보험 12월 판매포인트

1. 간편보험 노스코어 운영

- 한화 3.10.5 간편건강보험(세/연) 1종, 2종 : 3.6.5 올인원플랜
; 10년 내 고지 경과 6년 이상 : 병력무관인수
; 10년 내 고지 경과 6년 미만 : 경증질환 조건 충족 시 인수
- 한화 3N5 간편건강보험 : 355암간편플랜
; 5년 내 암만 아니면 인수 가능

2. 한화손해보험 추천플랜

- 한화 시그니처 여성 건강보험3.0 레이디암플랜
; 업계유일 방사선약물치료비 부위별 최대 13회
; 면책감액기간 無 : 간병인사용 입원생활비/지원비

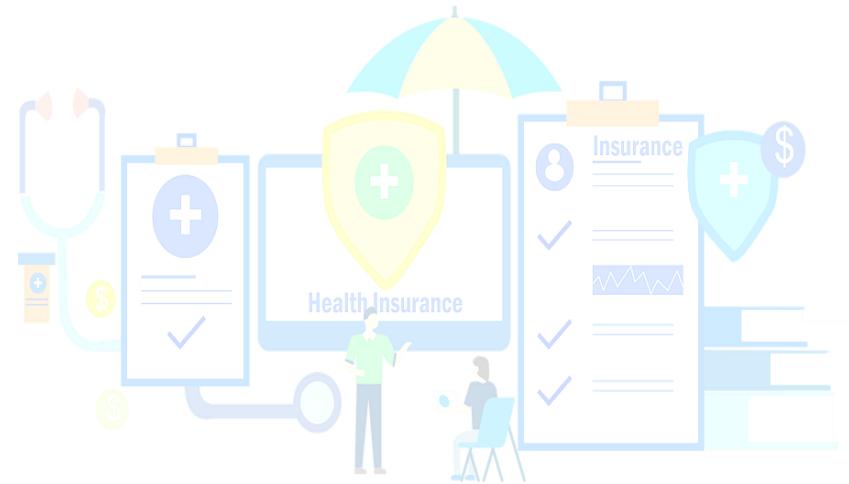

09. 하나손해보험

다음을 준비하는 단, 하나의 치매간병보험

하나 더 넥스트 치매간병보험

알아두면 쓸모있는 사망시 계약자적립액!

계약자적립액? 약관으로 설명해드릴게요!

하나손보

[계약의 소멸]조항
피보험자의 사망으로 인하여 이 약관에서 규정하는 보험금 지급사유가 더 이상 발생할 수 없는 경우에는 이 계약은 그 때부터 효력이 없으며, 이 경우 회사는 '보험료 및 해약환급금 산출방법서'에서 정하는 바에 따라

**회사가 적립한
사망 당시의 계약자적립액 및
미경과보험료를 지급합니다.**

A 생명보험

[특약의 체결 및 소멸]조항
다음 각 호의 사유가 발생한 경우 이 특약은 그 때부터 효력이 없습니다.
1. 주계약이 해지, 무효, 취소 또는 철회에 따라 효력이 없어진 경우. (후략)
2. 이 특약의 보험기간 중 피보험자가 사망한 경우
3. 이 특약의 보험기간 중 제5조(보험금의 지급사유)에서 정한 이 특약의 보험금 지급사유가 발생한 경우

**상기 제2호의 경우 이 특약의
계약자적립액은 별도로 지급되지 않으며
이 특약은 더 이상 효력이 없습니다.**

동일수준보장 비교시!

구분	하나	AA사 (주계약100만)	
사망 보험금	10년경과	3,439,551 (52.6%)	1,000,000
	20년경과	8,085,691 (123.7%)	1,000,000
	30년경과	9,295,724 (142.2%)	1,000,000
월보험료	27,246	25,966	

사망보험금 비교시!

구분	하나	AA사 (주계약1천만)	
사망 보험금	10년경과	3,439,551 (52.6%)	10,000,000
	20년경과	8,085,691 (123.7%)	10,000,000
	30년경과	9,295,724 (142.2%)	10,000,000
월보험료	27,246	40,616	

* 상기 예시는 보험기간중 "보험금 지급사유 이외의 원인으로 사망시"입니다.

* 당사 산출기준 : 경과시점시, 책임준비금 + 총 납입보험료

* 기준 : 50세, 여자, 20년납90세만기, 해약환급금일부지급형, 장기요양진단비(1~2급)(1~5급) 각 1천만, 장기요양진단비(1~인지지원등급) 10만 가입시

하나 더 넥스트 치매간병보험

매월 & 만기까지 노치원150만플랜!

담보명	가입금액	경과시점	40세(여)	50세(여)
장기요양진단비(1~2급)(기본)	500만	3년시점	40.2%	40.0%
장기요양(1~인지지원등급) 주야간보호지원금	50만	5년시점	47.9%	47.7%
장기요양(1~5등급) 재가급여지원금	100만	7년시점	52.5%	51.9%
		10년시점	54.9%	54.5%
		20년시점	130.0%	125.5%
구분	40세	50세		
남자	52,790	72,965		
여자	79,005	109,105		
			30년시점	173.4%
			40년시점	189.2%

* 기준 : 상해1급, 20년납90세만기, 해약환급금일부지급형(저해지형)

보험료는 표준! 알릴의무는 3.55간단고지!

3개월	치매, 알츠하이머, 파킨슨병, 뇌졸중증, 외상성뇌손상, 기억상실, 인지능력상실, 노쇠·노령으로 인한 정신장애, 언어장애, 행동장애, 마비증세	질병확정진단, 질병의심소견, 치료,입원,수술,투약
5년	기억상실, 인지능력상실, 노쇠·노령으로 인한 정신장애, 언어장애, 행동장애, 마비증세	입원,수술, 계속하여7일이상치료, 계속하여30일이상투약
5년	치매, 알츠하이머병, 파킨슨병, 뇌졸중(뇌경색,뇌출혈), 외상성뇌손상, 인지기능장애	진단,치료,입원, 수술,투약
5년	노안장기요양보험 수급대상 인정, 현재 장기요양인정 심의중	

09. 하나손해보험

시즌제 3X5 플랜, 2024년, 마지막을 장식합니다!!

뉴건강하면더좋은하나의간편보험

3.X.5플랜 시즌 II 항암방사선약물

최대 **5천만**



**급여/비급여
구분 없음**

비급여 항암치료도 보상

**병원 구분없이
요양/한방병원도 보장**

항암 방사선/약물 치료만 받으면 보상

**방사선치료
구분 없음**

세기조절, 양성자, 중입자 보상

**약물치료
구분 없음**

표적항암제, 카티항암제 보상

**지급구간 없이
가입금액 정액 지급**

단 1회 치료만 받아도 5천만 지급

**통원/입원
구분 없음**

1일 통원치료시에도 5천만 지급

※ Grade1, 상해1급, 20년납100세만기, 해약한금금지급형, 비납입면제형, 기본계약 포함 (단위: 원)

뉴건강하면더좋은하나의간편보험

3.X.5플랜 시즌 II 제2의암진단비!

가입 담보		총 납입보험료
항암방사선·약물치료비		5천만
표적항암약물허가치료비(20년갱신)		5천만
암수술비		2백만
다빈치로봇 암수술비 (20년갱신)	갑상선암, 전립선암	1천만
	갑상선/전립선암 제외	1천만

기준: 간편건강보험, Grade1, 상해1급, 40세, 20년납90세만기, 해약한금금지급형, 비납입면제형 (단위: 원)
연계: 상해유유장해(80%이상)((기본) 1억 + 상해사망 1억)



40세 남자
37,187원



40세 여자
39,208원

부담은 낮추Go 암보장은 높이Go

항암방사선약물치료비	가입금액	일반암진단비 (유방암및생식기암제외)
24,700원	5천만	50,000원 [약 2배이상!]

※ 기준: 간편건강보험, Grade1, 상해1급, 40세, 남자, 20년납90세만기, 해약한금금지급형 (단위: 원)

09. 하나손해보험

■ 하나손해보험 12월 판매포인트

1. 신상품 하나더넥스트치매간병보험 출시

- 인지지원등급 주야간보호지원 50만원
- 장기요양1~5급 시설재가급여 100만원
- 치매감별검사비, 치매치료제처방비

2. 간편건더하 3.X.5플랜 시즌 II

- 항암방사선약물 5천만원
- 다빈치로봇암수술 1천만원
- 최저보험료 2만원



10. MG손해보험

수술? 입원? 몰라, 다 보장!!

누적없는 신개념 하이브리드 담보

이것은 입원비인가? 수술비인가?

입원 첫날부터 보장 **MG** VS 타사 수술한 날부터 보장

입원일수 × 가입금액 **180일** 한도

병원 (종합병원, 상급종합 모두 포함)	수술 (급여+비급여 모두 포함)	입원 (1인실, 다인실 모두 포함)
---------------------------------	-----------------------------	-------------------------------

질병·상해·3대질병 입원치료수술비

※ 3대 : 알(유사암제외), 뇌혈관질환, 허혈성심장질환

15~50세
(원더풀2030 : 0~40세)

각 20만

51~65세

각 15만

66~70세 **HOT**

각 10만

원더풀 2030 종합

구분	남	여
10세	13,890원	11,579원
20세	16,456원	14,179원
30세	20,396원	18,539원
40세	26,120원	24,716원

원더풀2030종합보험(종합약항급금지급형(납입후50%), 20년납100세간기, 상해급, 연령별한도반영설계, 일반상해후유장해급1천만포함(30,40세일반상해시망보험급(60세간기)1천만포함)

355간편

구분	남	여
40세	29,745원	27,454원
50세	36,520원	33,138원
60세	31,110원	26,693원
70세	21,260원	17,217원

3552편1종해약항급금지급형(납입후50%), 20년납100세간기, 상해급, 연령별한도반영설계, 일반상해시망보험급5백만포함

최대 7,200만원 보장

[3대질병으로 입원수술시 : 40만 × 180일]

MG도 있어요

2~14세까지 전연령

1만원 어린이 치아 보험



비슷한 보장
2배 넘는
보험료 차이

	가입담보	금액	가입담보	금액
보존	아말감, GI(치아당)	2만	치수치료비(치아당)	1만
	아말감, GI외(치아당)(레진, 인레이, 온레이)	10만	주요치주질환(잇몸질환)치료비	2만
	크라온(연3회)	20만	치석제거(스케일링)치료비(연1회)	1만
치아 치료비 100 만원	발치(지급율상이)		· 단순 발치 : 치아당 5천원 · 정교한 발치 : 치아당 1만원 · 완전매복 발치 : 치아당 2만원	
	영구치상실(10%지급)	1개당 10만원		
	영구치보철(지급율상이)		· 브릿지 : 무제한 50만원 · 임플란트 : 무제한 100만원 · 틀니 : 연간1회한 100만원	
	치조골이식(20%지급)	1개당 20만원		

※ 이조은 치아보험, 10년갱신, 기본형

남자 5세

10년 갱신형

A생명
23,700원

B손보
25,959원

VS

MG
6,578원
최저보험료 1만원

가성비 끝판왕!

10. MG손해보험

■ MG손해보험 12월 판매포인트

1. MG손해보험 추천

- 10년 고지보다 저렴한 355 남자 암 진단비
- 가입 전 연령[2~14세) 1만원 어린이 치아보험
- 유병자도 가입 즉시. 매회 지급
; 뇌혈관질환/심장관련질병/인공관절수술비
- 입원 첫날부터 보장 : 입원치료수술비[종합병원]
- 완납시 건강하면 최대 750만 페이백 건강지원금
; 60세이후 암진단비 1천만 무료보장 : 플러스형
- 찢으로 공백없는 무제한 보장 181일이상 간병인 사용일당
- 100만원부터 가능한 업계 최저 구간 간병인 페이백

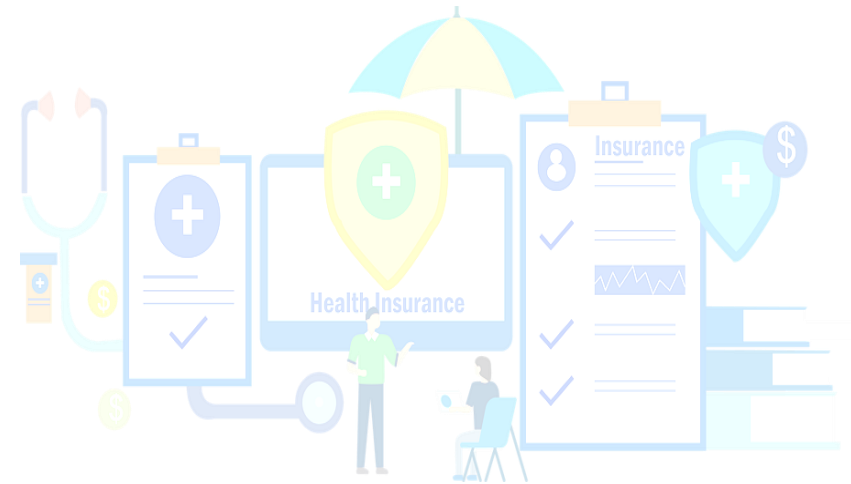

11. 라이나손해보험

겨울철의 최강보험/보장

라이나손보 A Club Company
 (무)더핏 나만의 종합보험(갱신형)2411
 (무)더핏 간편한 나만의 종합보험(갱신형)2411

**겨울철 눈길과 빙판길 조심!
그리고 골절 상해는 라이나손보로 대비!**

"아들아, 딸아! 우리 골절 보장은 어마하면 됐다!"
 "역시 라이나손보 골절 2만플랜!"

※ 골절진단비: 골절부위별 지급률에 따라 지급액 상이

특약명	가입금액	특약명	가입금액	
상해수술보장 (동일사고당1회한)	60세이하 100만원	상해1~5종 수술보장 (수술당1회한)	60세이하 20만원	
	61세이상 20만원		61세이상 10만원	
상해입원 수술보장	통원 및 당일입원		5만원	60세이하 50만원
	2일이상 입원동반		5만원	61세이상 20만원
종합병원 2일이상입원 상해수술보장	10만원		60세이하 100만원	
			61세이상 50만원	
상급종합병원 4일이상입원 상해수술보장	(간편) 50만원		60세이하 500만원	61세이상 200만원
	(표준) 75만원		61세이상 1,000만원	61세이상 200만원
골절진단비 (치아파괴포함, 동일사고당1회한)	60세이하 1,000만원		상상종합수술보장(안면/경부) (1일1회, 연간3회한, 급여)	(간편) (A)10만원/ (B)100만원/(C)100만원
	61세이상 500만원			(표준) (A)10만원/ (B)100만원/(C)300만원
신김스치료비보장 (동일사고 또는 질병당 1회한)	(간편) 50만원	상상종합수술보장(안면/경부 외) (1일1회, 연간3회한, 급여)	(A)10만원/ (B)100만원/(C)100만원	
	(표준) 100만원			

(기본)상해사망보장 1,000만원 포함/ 20년납 20년만기(최대 100세까지 갱신)/ 갱신형/ 1급/ 월납/ 최저보험료 2만원

간편(3.5.5)	40세	45세	50세	55세	60세	65세	70세
남자	23,920원	25,230원	26,820원	28,910원	31,230원	19,060원	20,740원
여자	19,810원	21,910원	23,740원	25,640원	27,660원	15,250원	16,400원

표준 2형	30세	35세	40세	45세	50세	55세	60세
남자	16,050원	17,010원	18,220원	19,390원	20,450원	21,490원	22,600원
여자	12,730원	14,280원	16,170원	17,950원	19,320원	20,530원	21,810원

온가족 치아 추천플랜

라이나손보 A Club Company
 (무)더핏 THE 든든한 치아보험(갱신형/비갱신형)
 [플랜 공통] 10년납 10년만기(최대 80세까지 갱신)/ 1급/ 월납

전연령 보존치료 추천플랜

컴퍼지트레진	인/온레이	크라운
15만원	25만원	40만원

특약명	가입금액	특약명	가입금액
(기본)치아충전치료보장	1만원	치아관련보장	1만원
신컴퍼지트레진 직접치아충전치료보장	14만원	치아충전물 수리·복구치료보장	5천원
신간접치아충전치료보장	24만원	치아보철물 재부착치료보장(치아당)	1만원
신크라운치료보장 II_①크라운치료보장	40만원	신크라운치료보장 II_②크라운수리복구	5천원

갱신형	5세	10세	15세	20세	25세	30세	35세	40세
남자	33,980원	34,790원	43,430원	47,180원	41,200원	37,040원	35,580원	50,530원
여자	38,490원	41,480원	48,240원	50,680원	46,860원	46,860원	48,540원	52,180원

4050 보존치료 추천플랜

컴퍼지트레진	인/온레이
15만원	25만원

특약명	가입금액	특약명	가입금액
(기본)치아충전치료보장	1만원	치아관련보장	1만원
신컴퍼지트레진 직접치아충전치료보장	14만원	치아충전물 수리·복구치료보장	5천원
신간접치아충전치료보장	24만원	치주질환수술(치주스파솔포함) 보장	1만원
		치아보철물 재부착치료보장(치아당)	1만원

갱신형	40세	43세	45세	47세	50세	53세	55세	57세
남자	18,540원	18,000원	18,050원	18,230원	18,390원	18,450원	18,470원	18,460원
여자	24,160원	23,800원	24,010원	24,290원	24,580원	24,660원	24,650원	24,610원

11. 라이나손해보험

▣ 라이나손해보험 12월 판매포인트

1. 더핏 (간편한)나만의 종합보험

- 고고당 장독대통 : 표준심사 한정
- 대(뇌/심)질환 진단비 최대 3천만원 보장
- 10번 받는 통합암진단보장 / 통합항암방사선 및 약물치료보장
- 고지혈증/고혈압/당뇨 유병자 암 관련 특약 표준심사
- 업계누적한도 없는 치아파절포함 골절진단비 최대 1천만원 보장

2. 더핏 THE든든한 치아보험

- 질병사고에 대해 감액기간 270일 (50%), 면책기간 90일

3. 더핏 운전자상해보험

- 추간판탈출증신경차단술 치료비 최대 50만



12. NH농협손해보험

최강의 입원일당과 딱 붙어 다니는 플랜 BEST 4



입원일당과 찰떡궁합 SET 1

중대질환!

수술도 걱정되는데 보험까지 따져가며 입원 걱정까지? 몇인실에 입원하시던 농협이 모두 보장하겠습니다.



어디에 입원해야 보험적용이 되지?



1인실



2-3인실



4-5인실



6인실



농협이니까 어디든 걱정없구나!

담보	가입금액	담보	가입금액
상해/질병종합병원입원일당(180일) <small>모든 병상 보상</small>	5만	상해/질병상급종합병원입원일당(180일) <small>모든 병상 보상</small>	5만
상해/질병종합병원1인실입원일당(30일)	15만	상해/질병상급종합병원1인실입원일당(60일)	35만
상해/질병종합병원2-3인실입원일당(30일)	5만	상해/질병상급종합병원2-3인실입원일당(30일)	5만
상해/질병종합병원4-5인실입원일당(30일)	5만	상해/질병상급종합병원4-5인실입원일당(30일)	5만
144대질병수술비	1천		

※20년 무해지 갱신/상해급수 1급 기준/최저보령료 2만

3.10.10	성별	40세	50세	60세
		남	20,271	38,257
여	19,428	32,478	55,071	

355	성별	40세	50세	60세
		남	22,388	41,659
여	21,189	34,924	58,319	



입원일당과 찰떡궁합 SET 2

2대주요치료비 참 좋은 특약입니다

그러나, 단점도 생각해보셨나요?

- 1 최대 보상 기간이 10년
- 2 10년동안 연속적으로 치료가 이루어지지 않으면 최대 금액을 받을 수 없음
- 3 최초 보상 이후 지급력이 없어도 특약의 10년이란 시간은 흘러갑니다 (10년 동안 1회만 보상받을 수도 있음)



보장 종료는 치료가 끝나는 시점이어야 합니다

담보	가입금액	담보	가입금액
상해/질병종합병원입원일당(180일) <small>모든 병상 보상</small>	5만	상해/질병상급종합병원입원일당(180일) <small>모든 병상 보상</small>	5만
상해/질병종합병원1인실입원일당(30일)	15만	상해/질병상급종합병원1인실입원일당(60일)	35만
상해/질병종합병원2-3인실입원일당(30일)	5만	상해/질병상급종합병원2-3인실입원일당(30일)	5만
상해/질병종합병원4-5인실입원일당(30일)	5만	상해/질병상급종합병원4-5인실입원일당(30일)	5만
중증질환(뇌혈관)산정특례대상(연간1회)	3천	중증질환(심장)산정특례대상(연간1회)	3천

※20년 무해지 갱신/상해급수 1급 기준/최저보령료 2만

3.10.10	성별	40세	50세	60세
		남	24,145	52,254
여	18,706	34,818	63,693	

355	성별	40세	50세	60세
		남	25,990	54,322
여	20,820	37,501	66,610	

12. NH농협손해보험

최강의 입원일당과 딱 붙어 다니는 플랜 BEST 4



입원일당과 찰떡궁합 SET 3

통합상해진단비



3無 연책, 감액, 연계

- 경증** 7만: 염좌 및 긴장, 할과상, 타박상, 탈구
- 중등증** 70만: 골절(치아파절 포함), 뇌진탕 근육 및 힘줄의 손상
- 중증** 700만: 으깬손상, 절단

담보	가입금액	담보	가입금액
모든 병실 보상 상해/질병종합병원입원일당(180일)	5만	모든 병실 보상 상해/질병상급종합병원입원일당(180일)	5만
상해/질병종합병원1인실입원일당(30일)	15만	상해/질병상급종합병원1인실입원일당(60일)	35만
상해/질병종합병원2~3인실입원일당(30일)	5만	상해/질병상급종합병원2~3인실입원일당(30일)	5만
상해/질병종합병원4~5인실입원일당(30일)	5만	상해/질병상급종합병원4~5인실입원일당(30일)	5만
통합상해진단비(연간)	7/70/700	상해1~5중수술비(매회)	30/150/300/500/1,000

※20년 무해지 갱신/상해급수 1급 기준/최저보험료 2만

3.10.10	성별	40세	50세	60세
		남	36,129	55,628
	여	32,985	50,746	75,208
355	남	40,643	62,042	98,415
	여	36,342	55,376	81,604



입원일당과 찰떡궁합 SET 4

간병인사용/간호간병통합서비스

부족한 금액은 어떻게 해결하시나요?

간병인사용시 1일당 (상급종합병원 기준)

1인실 1일당 75 만	2~5인실 1일당 35 만	6인실 1일당 25 만
------------------------	--------------------------	------------------------

간호간병통합병동 입원시 1일당 (상급종합병원 기준)

1인실 1일당 67 만	2~5인실 1일당 27 만	6인실 1일당 17 만
------------------------	--------------------------	------------------------

담보	가입금액	담보	가입금액
모든 병실 보상 상해/질병종합병원입원일당(180일)	5만	모든 병실 보상 상해/질병상급종합병원입원일당(180일)	5만
상해/질병종합병원1인실입원일당(30일)	15만	상해/질병상급종합병원1인실입원일당(60일)	35만
상해/질병종합병원2~3인실입원일당(30일)	5만	상해/질병상급종합병원2~3인실입원일당(30일)	5만
상해/질병종합병원4~5인실입원일당(30일)	5만	상해/질병상급종합병원4~5인실입원일당(30일)	5만
상해/질병간병인사용입원일당(180일)	15/3	상해/질병간호간병통합서비스입원일당(180일)	7만

※20년 무해지 갱신/상해급수 1급 기준/최저보험료 2만

3.10.10	성별	40세	50세	60세
		남	27,153	50,636
	여	30,605	50,808	78,100
355	남	31,418	57,515	100,876
	여	34,600	56,479	86,016

12. NH농협손해보험

■ NH농협손해보험 12월 판매포인트

1. 신상품 : NH펫엔미든든보험

- 반려견/반려묘 보장
- 91일~만 10세, 3/5년 갱신
- 실속형, 일반형

2. NH헤아림3.10.10/355건강보험 플랜 4가지

- 1~5인실 입원 바로보장+144대질병수술비,
- 1~5인실 입원 바로보장+뇌/심 산정특례
- 1~5인실 입원 바로보장+통합생진단비
- 1~5인실 입원 바로보장+간병인사용/간호간병통합서비스

