

CH+

GA카카오채널

채널 추가로 더 많은 소식을 만나보세요!



4월 APRIL 2023



# 흥국화재 GA 소식지



대한민국  
소셜미디어대상  
손해보험부문대상



대한민국  
인터넷소통대상



공정거래위원회  
소비자중심경영  
인증

다시 한번,  
흥해라 대한민국!  
다 흥국 프로젝트

## 흥국화재는 팀장님이 고객님 대신 보험금청구도 가능해요! ‘모바일’로 제3자 청구 가능!

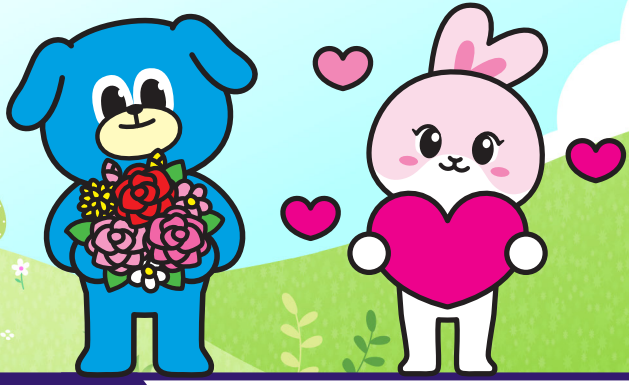

흥국화재 GA클럽제도  
**흥국멤버스**

흥국멤버스는 긴급심사보다 빠르게 **우대심사!!**

|                             |                                     |                                      |
|-----------------------------|-------------------------------------|--------------------------------------|
| <b>웰컴</b><br>전&당월<br>10만 이상 | <b>패밀리</b><br>분기연속 20만<br>or 누적 70만 | <b>히어로</b><br>분기연속 30만<br>or 누적 100만 |
|-----------------------------|-------------------------------------|--------------------------------------|

CALL

흥국화재콜센터 1688-1688  
모니터링콜센터 1688-6997  
전산헬프데스크 031-786-8088

LINK

모바일URL주소 [m.heungkukfire.co.kr](http://m.heungkukfire.co.kr)  
영업포탈(가입설계/계약관리)  
<https://sales.heungkukfire.co.kr>

※ 본 자료는 판매자 교육용 자료로서, 고객에게 제시·교부의 목적으로 사용할 수 없으며, 보험안내자료(광고, 선전물 등)의 사용을 절대 금지합니다.

# 흥국화재 4월 영업방향

## 고민말고 고보장 흥국고GO!

60세 이하

# 149

# 1천만

4월 추가 연장!

심장이 두근두근?  
봄이라 설레서?  
노노! 부정맥일 수 있어요!

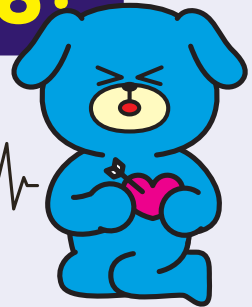

| 구분 (단위:만원)<br>※ 최대 한도 기준 기재 (종합&유병자 ~ 60세) | 종합                 | 유병자                | 자녀             |
|--|--------------------|--------------------|----------------|
|  | 행다가사 / 더플러스        | 335 / 355          | 맘편한 자녀         |
| <b>149진단비</b> (기타심장부정맥)                    | 4/7까지 <b>1,000</b> | 4/7까지 <b>1,000</b> | <b>1,000</b>   |
| <b>업계 최강</b>                               | 산정특례 (뇌/심)         | 매년 3,000           | 매년 2,000       |
|  | 최강통원비 연 30회        | 3대 <b>52만원</b>     | 3대 <b>32만원</b> |

행다/더플/자녀

항암방사선약물

**5천**

행다/더플/자녀/내든암/355

표적항암치료비

**7천**

행다/더플/자녀

산정특례(뇌/심)

**3천**

유병자

3대 통원

**32만**

행다/더플/자녀

3대/암 통원

**52만**

종합 4월  
3대 UP

내든암

암 통원비

**52만**

# 4월에도 왜 흥국화재가 필요할까요?



**149는 이래서 필요해요! 4월도 흥국이 최대보장!**

심장의 위험 신호,  
**두근거림!**



진단 결과.. 건강한 성인의 절반 가까이가 보유중인..

**심방조기탈분극 [ 1491 ]**  
**심실조기탈분극 [ 1493 ]**

얼마든지 치료 가능한 질병으로 인식 중인 질병!

149진단비

**1천만원 보상완료!**

## 149진단비 지급 사례

|      |                           |
|------|---------------------------|
| 가입상품 | (무)흥국화재 맘편한 자녀사랑보험(21.08) |
| 가입일  | 2021. 12. 31              |
| 가입연령 | 18세 (여성)                  |
| 가입담보 | 특정심혈관질환 진단비 (149보장) 1천만원  |

가입 후 1년 이상하게 심장이 두근두근거렸던  
20세 여성 고객님의! 병원에 방문하여 심전도 검사를 받으셨는데..

### 피보험자 진단서

|               |                            |                                  |
|---------------|----------------------------|----------------------------------|
| 성명: 김심장       | 성별: 여성                     | 연령: 만 19세                        |
| 병명<br>* 최종 진단 | 두근거림<br>심방조기탈분극<br>심실조기탈분극 | 한국질병분류번호<br>R002<br>1491<br>1493 |



**통원비는 이래서 필요해요! 4월도 흥국이 최대보장!**

요즘은  
**항암통원 시대!!**  
반차내고  
**통원치료 받는 시대!**



**갑상선암수술**  
+  
**1회 항암 통원**

유사암도 감액 없이 100% 완벽 지급!

통원비+유사암진단비

**1,024만원 보상완료!**

## 통원비 지급 사례

|      |                              |
|------|------------------------------|
| 가입상품 | (무)행복을 다주는 가족사랑종합보험(22.01)   |
| 가입일  | 2022. 01. 20                 |
| 가입연령 | 52세 (여성)                     |
| 가입담보 | 암직접치료 상급종합병원 <b>통원비</b> 10만원 |

3대질병 상급종합병원 **통원비** 10만원  
3대질병 종합병원 **통원비** 3만원  
3대질병 **통원비** 1만원  
유사암진단비 1천만원

### 피보험자 진단서

|                      |   |           |
|----------------------|---|-----------|
| 성명: 박통원              | 성별: 여성  | 연령: 만 53세 |
| 병명 * 최종 진단           | [주] 갑상선의 악성 신생물 { C73 }   |           |
| 치료 내용 및 향후 치료에 대한 소견 | 위 환자는 상기 진단으로 입원하여<br>2022-10-04 갑상선좌엽절제수술 및 중앙<br>경부림프절 절제수술 시행받고 퇴원하였다. |           |

22.10.03~10.06 수술 및 입원 / 22.10.12 외래내원 항암치료시행

# 타사에는 없다? 흥국화재는 있다! 팩트체크! 통원비

- 01 타손보사에는 없는 **종합병원 암통원**
- 02 업계유일! 유병자도 가능한 **3대통원비**!

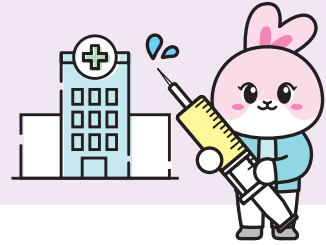

통원비

| 구분 | 종류             | 삼급종합병원  |                            | 종합병원    |                          |
|----|----------------|---------|----------------------------|---------|--------------------------|
|    |                | 1일 통원 시 | 연 30회 통원 시                 | 1일 통원 시 | 연 30회 통원 시               |
| 자녀 | 3대             | 52만원    | 1년마다<br>1,560만원씩<br>계속 보장! | 22만원    | 1년마다<br>660만원씩<br>계속 보장! |
|    | 암              | 52만원    |                            | 22만원    |                          |
| 종합 | 3대             | 52만원    | 1년마다<br>960만원씩<br>계속 보장!   | 22만원    | 계속 보장!                   |
|    | 암              | 52만원    |                            | 22만원    |                          |
| 간편 | 3대             | 32만원    | 1년마다<br>780만원<br>계속 보장!    | 12만원    | 360만원                    |
|    | 암<br>[내든암고고플랜] | 26만원    |                            | 6만원     | 180만원                    |

**암 생존률이 올라간 만큼! 치료가 장기전으로 갈수록!**  
 직접적인 치료비용 뿐 아니라 생활비까지 걱정없이  
 치료에만 전념하기 위해 **통원비 준비는 필수**입니다!

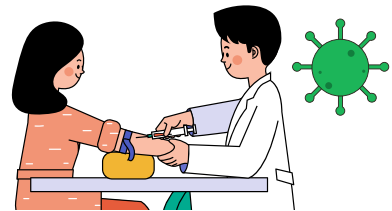

실제 사례로 보는 평균 항암 치료 시 통원 횟수

**방사선치료 45회**

**A** 47세 간호사 김OO  
 [출처: 개인블로그 전체공개 투병일지]

- 2016년 7월 유방암 1기 진단확정
- 2016년 7월 유방절제수술 시행5일 입원
- 2016년 8월-17년 2월11월까지 6차례 항암주사
- 2016 12월-17년 2월초까지 **두달동안** 방사선치료 45회

45회 매회 방사선 조사

**방사선치료 20회**

**B** 30대 여자 박OO  
 [출처: 흥국화재 기가입자]

- 2022년 8월 유방암 1기 진단확정
- 2022년 8월 유방절제수술 시행 1일 입원
- 2022 9월-22년 10월 17까지 **한달동안** 방사선치료 20회

20회 매회 방사선 조사

**한달에 1회 통원**

**C** 50대 남자 최OO  
 [출처: 개인블로그 전체공개 투병일지]

- 2022년 10월 대장 상행결장암 3기 진단확정
- 2022년 11월 대장, 림프절제수술 시행, 7일 입원
- 2022 12월-23년 2월 까지 **3개월동안** 4차 항암치료 중 (1차: 한달주기 / 항암주사1회, 약물복용2주, 휴식기 1주)

집에서 병원까지 왕복4시간

현재 항암약물치료 중

# 연령대별 상품별 가성비 Good 통원비 추천 플랜

03 **다양한 선택의 폭** (갱신/비갱신), (30회한/10회한)

04 **폭넓은 보장과 높은한도** (종합22만원 / 상급52만원)



통원비

## 자녀 **최저보험료 2만원 하루통원 52만**

| 가입담보 (만원)                |        |    |
|--------------------------|--------|----|
| 3대통원비<br>연간 30회한<br>감액없음 | 상급종합병원 | 30 |
|                          | 종합병원   | 20 |
|                          | 병원     | 2  |

[기본] 상후80%이상1천 | 납면1십 | 유사암납입지원포함

- ※ 35세까지 가입가능!
- ※ 3자녀시 최대 5%할인혜택!

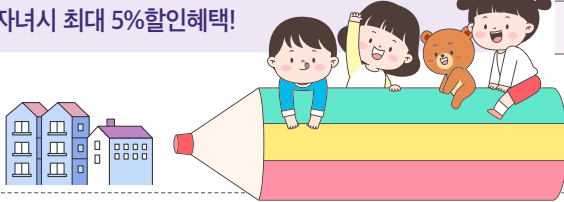

[기준] mam편한 자녀 2종 (무해약50%) | 25년납 90세만기 | 상해1급 | 단위:원

| 구분 | 15세    | 25세    | 35세    |
|----|--------|--------|--------|
| 남자 | 20,000 | 23,656 | 32,837 |
| 여자 | 20,000 | 22,157 | 29,845 |

[기준] mam편한 자녀 2종 (무해약50%) | 30년납 90세만기 | 상해1급 | 단위:원

| 구분 | 15세    | 25세    | 35세    |
|----|--------|--------|--------|
| 남자 | 20,000 | 20,847 | 29,518 |
| 여자 | 20,000 | 25,155 | 27,248 |



## 종합 **최저보험료 3만원 하루통원 52만**

| 가입담보 (만원)        |        |    |
|------------------|--------|----|
| 암 통원비<br>연간 30회한 | 상급종합병원 | 30 |
|                  | 종합병원   | 20 |
|                  | 병원     | 2  |

[기본] 상후80%이상1백 | 질후80%이상1백 | 상해사망5천 | 납면1십 | 유사암납입지원포함

[기준] 더플러스(20년갱신) 1종 | 20년갱신 100세만기 | 상해1급 | 단위:원

| 구분 | 40세    | 50세    | 60세    |
|----|--------|--------|--------|
| 남자 | 30,000 | 30,000 | 55,486 |
| 여자 | 30,000 | 30,000 | 30,000 |

[기준] 행다가사(무해약50%) 2종 | 20년납 90세만기 | 상해1급 | 단위:원

| 구분 | 40세    | 50세    | 60세    |
|----|--------|--------|--------|
| 남자 | 30,977 | 41,358 | 52,556 |
| 여자 | 30,000 | 30,113 | 30,000 |

## 유병자 **최저보험료 3만원 하루통원 32만**

| 가입담보 (만원)        |        |    |
|------------------|--------|----|
| 3대통원비<br>연간 30회한 | 상급종합병원 | 20 |
|                  | 종합병원   | 10 |
|                  | 병원     | 2  |

[기본] 상해사망1백 | 납면1십 | 유사암납입지원포함

[기준] 355(20년갱신형) 2종 | 20년갱신 100세만기 | 상해1급 | 단위:원

| 구분 | 40세    | 50세    | 60세    |
|----|--------|--------|--------|
| 남자 | 30,000 | 30,000 | 59,178 |
| 여자 | 30,000 | 30,000 | 31,031 |

[기준] 355(무해약 비갱신형) 1종 | 20년납 90세만기 | 상해1급 | 납면미적용 | 단위:원

| 구분 | 40세    | 50세    | 60세    |
|----|--------|--------|--------|
| 남자 | 34,905 | 48,668 | 54,980 |
| 여자 | 30,000 | 33,746 | 30,888 |

# 타사는 예외질환 포함아니면 거절! 흥국은 심사 완전 가능합니다!

## 325/335/355간편보험 예외질환

### 눈



각막염 / 결막염 / 누선염 / 눈물길의 급성 및  
상세 불명의 염증 / 안와의급성염증  
점액화농결막염 / 기타급성결막염  
눈꺼풀선천기형 / 눈꺼풀염증  
눈물계통의 장애 / 눈물샘(누낭, 누관, 비루관)  
백내장 / 다래끼 / 사시 / 쌍거풀 / 안검내반증  
익상편

### 비뇨생식기



급성방광염 / 급성신우신염 / 급성요도염  
급성전립선염 / 무월경 / 방광염 / 부고환염  
요로감염 / 자궁경부염 / 제왕절개 / 질염  
난산 / 난소 낭종 / 바르톨린샘질환/  
방광류수술 / 요실금 / 유산 / 임신중절 / 자궁외임신  
자궁탈출수술 / 전치태반 / 제왕절개 / 피임수술(정관 / 난관결찰술)  
조기양막 / 요실금 / 자궁물혹 / 난소낭종 / 난소물혹  
난소양성종양 / 자궁근종 / 자궁양성종양 / 요로결석 / 신장결석

### 코/귀/입



감기 / 급성기관지염 / 상기도감염  
급성중이염 / 독감 / 이하선염 / 인두염 / 인후염  
타석정 / 편도염 / 폐렴 / 후두염 / 후두기관염  
후두개염 / 급성후두염 및 기관염  
인플루엔자 / 갑상선낭종 / 갑상선물혹 / 부비동염  
비염 / 비염종 / 비중격만곡증 / 중이염 / 편도비대 / 편도염  
편도주의농양 / 인두의기타농양 / 외이염 / 외이의농양외이의  
연조직염 / 기타 감염성 외이도염 / 미로염 / 코폴립

### 근골격계질환/골절



인대파열 / 치골파열 / 탈구 / 테니스엘보 / 염좌  
타박상 / 손발가락 골절 / 손가락 및 발가락의  
후천변형 / 수근관증후군  
쇄골가슴뼈, 광대뼈, 코뼈, 팔, 손목, 손, 발등 골절  
경추상완증후군 / 골다공증 / 골부착병증  
관절통 / 등병증 / 등통증 / 디스크 / 무릎반원상연골파열  
무릎인대파열 / 윤활막염, 어깨근육손상 / 연조직장애 / 오십견  
척추축만증 / 척추분리증 / 척추전방전위증 / 퇴행성관절염  
윤활낭염 / 건초염 / 방아수지 / 상과염 / 족저근막염

### 입/치아



임플란트 / 치주골수술  
치과질환 / 치아우식 / 치은염  
치주질환 / 치아안면이상  
치아의마모 / 상아질의우식  
치수염 / 침샘질환 / 상악도염

### 피부



결정종 / 몽고주름 / 사마귀  
지방종 / 티눈제거수술  
피부양성종양 / 피부열상봉합술  
피부의 모낭염 / 피부의 지방종  
피부의 농양종기 / 원형탈모증  
피부염 / 아토피피부염 / 지루피부염  
내향성손(발)톱수술 / 화상(3도제외)  
돌발성발진 / 두드러기

### 장기



급성위염  
위궤양 / 위식도역류병  
위장염 및 결장염  
장염 / 장폐색  
담석증

### 기타



기흉 / 늑막염 / 골반성  
염증질환 / 급성A형감염  
바이러스수막염  
살모넬라감염 / 성홍열  
수두 / 자극성성장증후군  
발진티푸스/하지정맥류  
다한증 / 불거리·봉소염

### 항문



변비 / 대장용종  
직장류수술항문 및  
직장부의농양  
탈장 / 항문농양  
직장농양 / 변비

- ✓ 해당 질병별 입원/수술/통원 가능한 조건이 상이 하오니 자세한 내용은 매니저에게 문의필수!
- ✓ 양성종양(물혹, 낭종등) 보유시에는 전기간 부담보 조건!
- ✓ 치료종결 3개월 경과 후 &재발/합병증/후유증 없는 경우!



할증 없는 암 보험료로 유병자도 가입가능!

# 내돈암 고고플랜

유병자도 할증 없이 표준체 보험료로 암보장 가입하자!



무할증암

## 여성질환



자궁근종 / 난소낭종  
유방양성신생물,  
유방결절, 유방낭종

## 남성질환

전립선염, 전립선비대증

## 갑상선



갑상선기능저하증 / 항진증 / 갑상선염  
갑상선양성신생물 / 갑상선낭종 / 갑상선결절

## 심



**심부전** (심부전, 울혈성 심부전, 좌심실부전, 상세불명의 심부전) **협심증** (협심증, 불안정협심증)  
**심근경색** (급성 허혈심장질환, 만성 허혈심장병, 죽상경화성 심장병, 허혈심근병증, 무중상성 심근허혈, 급성 심근경색증, 오래된 심근경색증)  
**부정맥** (기타 전도장애, 조기흥분증후군, 상세불명의 전도장애, 상심실성빈맥, 기타 심장부정맥, 심실세동 및 조동, 심방조기탈분극, 심실조기탈분극, 동기능부전증후군)  
**심장선천질환** (심장 방실 및 연결의 선천기형, 심장중격의 선천기형, 심실중격결손, 심방중격결손, 방실중격결손, 팔로네징후(팔로사징후), 폐동맥판폐쇄, 선천성 삼첨판협착, 대동맥관의 선천협착, 우심증, 좌심증, 대동맥의협착, 대동맥의 폐쇄, 폐동맥의 협착, 폐동맥의 폐쇄)  
**심근질환** (급성심근염, 심근병증, 확장성 심근병증, 심근변성, 심장비대)  
**심장판막질환** (급성심장막염, 심낭삼출액, 급성 및 아급성심내막염, 승모판 기능부전, 폐동맥판협착, 폐동맥판기능부전)  
**심혈관질환** (대동맥관개소, 폐색전증, 레이노증후군, 폐색혈전혈관염(버거씨병), 동맥색전증, 버드-키아리증후군, 이동성 혈전정맥염, 색전증 및 혈전증, 정맥기능부전 **동맥류질환** (대동맥동맥류 및 바리, 기타 동맥류 및 바리)

## 뇌



**일과성뇌허혈** (일과성 뇌허혈발작, 척추-뇌기저동맥증후군, 경동맥증후군)  
**뇌졸중, 뇌혈관협착** (뇌전동맥의 폐쇄 및 협착, 척추동맥의 폐쇄 및 협착, 경동맥의 폐쇄 및 협착, 중대뇌동맥의 폐쇄 및 협착)  
**뇌경색** (중대뇌동맥증후군, 열공증후군, 뇌경색증, 혈전성 뇌경색증)  
**뇌출혈** (거미막하출혈(지주막하출혈), 뇌내출혈, 두개내출혈, 경막하출혈, 경막외출혈, 외상성 경막하출혈, 외상성 거미막하출혈, 죽상경화증)  
**멜라비** (안면신경장애, 멜라비, 간대상 반쪽얼굴연축, 안면근파동, 안면신경의 장애)  
**뇌전증** (간질, 발작, 뇌전증, 마이오클로누스)  
**기타퇴혈관질환** (모야모야병, 대뇌동맥류, 대뇌동맥류의 바리, 대뇌죽상경화증)



- ✓ 해당 질병별 입원/수술/통원 가능한 조건이 상이 하오니 자세한 내용은 매니저에게 문의필수!
- ✓ 양성종양(물혹, 낭종등) 보유시에는 전기간 부담보 조건!
- ✓ 치료종결 3개월 경과 후 &재발/합병증/후유증 없는 경우!

# 흥국화재에서만 가능한 완-벽 세트 플랜!

# 유병자면 이대로만 하세요!



- >> 타사는 예외질환에 해당되지 않으면 무조건 거절? 흥국화재는 적극 인수 검토!
- >> 2년 이내 입원 · 수술이 있어도 무조건 거절하지 않고 부담보 인수까지 적극검토!

**유병자보험인데 왜 부담보를 잡나구요? 어떻게든 인수해드리려구요!**  
**유병자는 더 특별히! 아프신 곳 말고는 보장 받으셔야죠!**

| 예외질환 해당 | 예외질환 미해당                     |                      |
|---------|------------------------------|----------------------|
| 인수      | 적극 검토 후<br><b>부담보<br/>인수</b> | 적극 검토 후<br><b>거절</b> |

예외 질환 리스트에 없어도 일단 방법을 찾아드려요!  
아픈 곳 말고 다른 곳들은 보장 받으셔야지요!

**대박~ 부담보도 없는 예외질환**

**고혈압+고지혈증 둘 다 있어도 ok~!**

갑상선기능저하 · 항진증,  
불안/공황장애,  
불면증, 우울증, 임신성고혈압,  
기타심장부정맥, 심장비대 등

## 355로 2대질환



## 고고플랜으로 암올케어

| 가입담보(만원)                 |   | ~ 60세  |
|--------------------------|---|--|
| 2대<br>질환                 | 뇌혈관질환진단비                                  | 1,000  |
|                          | 허혈성심질환진단비                                 | 1,000  |
| 수술                       | 특정 심·뇌 5대 혈관 수술비(비관혈)                     | 2,000<br>(60세 1,000)                                       |
|                          | 특정 심·뇌 5대 혈관 수술비(관혈)                      | 1,000<br>(60세 500)   |
| <b>통원<br/>연간<br/>30회</b> | <b>3대<br/>질병 통원<br/>(암,뇌,심)<br/>일게 유일</b> | 상급종합병원 통원비 <b>20</b><br>중합병원 통원비 <b>10</b><br>통원비 <b>2</b> |

**하루  
통원  
32만**

| 가입담보(만원) |                    | ~ 60세 |
|----------|--------------------|-------|
| 진<br>단   | 암진단비               | 1,000 |
|          | 유사암진단비             | 200   |
| 항<br>암   | 표적항암약물허가치료비        | 7,000 |
|          | 항암방사선약물치료비         | 3,000 |
| 수<br>술   | 카티(Car-T)항암약물      | 5,000 |
|          | 다빈치로봇 암수술(갑상/전립제외) | 500   |
|          | 다빈치로봇 암수술(갑상/전립)   | 200   |

**표적항암  
1억**

[기준] 355 간편종합 | **납입면제 포함** | 20년갱신100세만기 | 상해1급 | 단위:원

| 구분 | 40세    | 50세    | 60세    |
|----|--------|--------|--------|
| 여  | 30,000 | 34,242 | 50,555 |
| 남  | 30,000 | 41,555 | 68,957 |

※ 사망1백 | 납면1십 | **유사암납입지원** 포함 산출

**암·뇌·심 각각각 보장하는  
하루 통원 32만원까지 완벽 대비!**

**유병자도** 연30회씩/매년 총전  
**암·뇌·심 통원 하루당 32만원**

※ 든든한 335/355 간편종합 기준

## 고고플랜만 가입 시 암통원 26만 추가 가능!

[기준] 내든암 암행어사 고고플랜 | 20년갱신100세만기 | 상해1급 | 단위:원

| 구분 | 40세    | 50세    | 60세    |
|----|--------|--------|--------|
| 여  | 22,930 | 27,828 | 33,889 |
| 남  | 20,000 | 26,057 | 50,584 |

※ 암후유80% 1천, 질병후유 80% 1백, 납면보장 1십 포함 산출 / 최저P 2만

**유병자도 표적항암 1억 보장!  
게다가 할증 없는 보험료로!!!**

**고고도** 표적항암 7천 + 항암 3천  
**표적항암 치료 시 1억원**

※ 내든암 고고플랜 기준



## 흥국화재에서만 가능한 완-벽 세트 플랜!

# 병력없다면 이대로만 하세요!

- ≫ 타사는 예외질환에 해당되지 않으면 무조건 거절? 흥국화재는 적극 인수 검토!
- ≫ 중입자치료 급여화 완료 전, 항암치료 업계 최대 5천만원 꼭 챙기세요!



표준체



**중입자 치료도 걱정없어요! 흥국화재 항암담보에서 보장 가능!**

## 종합으로 2대질환



## 내든암으로 암올케어

[※ 행복을 다주는 가족사랑 / 더플러스]

| 가입담보(만원)       |                      | ~50세   | ~ 60세 |    |
|----------------|----------------------|--------|-------|----|
| 치료             | 혈전용해치료비(1회한)         | 3,000  | 3,000 |    |
| 수술             | 특정 심·뇌 5대 혈관 (비관혈)   | 1,000  | 1,000 |    |
|                | 특정 심·뇌 5대 혈관 (관혈)    | 500    | 500   |    |
| 통원<br>입계<br>최고 | 3대 (암,뇌,심)<br>연간 30회 | 상급종합병원 | 30    | 20 |
|                |                      | 종합병원   | 20    | 5  |
|                |                      | 일반     | 2     | 1  |

암보험  
하루최대  
52만원

**4~50대 분들은  
2대진단·수술 각 1천씩 추가하셔도 3만원대!**

[기준] 더플러스(20년갱신) | 20년갱신100세만기 | 상해1급 | 단위:원

| 구분 | 40세    | 50세    | 60세    |
|----|--------|--------|--------|
| 여  | 30,000 | 34,623 | 30,000 |
| 남  | 30,000 | 45,098 | 48,433 |

※ 사망5천 | 납면1십 포함 산출

**최대기준**

연30회씩/매년 충전  
암보험 통원 하루당  
**52만원**

※ 행다가사 / 더플러스 기준

[ 흥Good 내일이 든든한 암보험. 자유형플랜 ]

| 가입담보(만원) |                       | ~50세  | ~ 60세 |
|----------|-----------------------|-------|-------|
| 진단       | 암진단비                  | 1,000 | 1,000 |
|          | 유사암진단비                | 200   | 200   |
| 항암       | 항암방사선약물치료             | 5,000 | 3,000 |
|          | 표적항암약물치료              | 7,000 | 7,000 |
|          | 카티항암약물(연간1회)          | 5,000 | 5,000 |
| 수술       | 다빈치로봇 암수술 (갑상선/전립선제외) | 2,000 | 2,000 |
|          | 다빈치로봇 암수술 (갑상선/전립선)   | 500   | 500   |
|          | 다빈치로봇 특정 (연간1회한)      | 200   | 200   |

중입자  
5천/3천

**내든암만 가입 시  
감액없이 암통원 52만 가입 가능!**

[기준] 내든암 자유형플랜 | 20년갱신100세만기 | 상해1급 | 단위:원

| 구분 | 40세    | 50세    | 60세    |
|----|--------|--------|--------|
| 여  | 20,000 | 36,545 | 65,264 |
| 남  | 30,584 | 33,723 | 44,056 |

※ 암후유80% 1천, 질병후유 80% 1백, 납면보장 1십 포함 산출 / 최저P 2만

**최대기준**

중입자 치료시, 항암 5천에서 보장!  
카티약물 치료시  
**1억7천만원**

※ 내든암 자유형플랜 기준

# 흥국화재 자녀보험 경쟁력!

최고의 조건으로 모십니다~! 지금 당장! 설계매니저에게문의 주세요~!

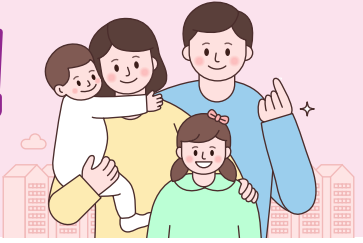

자녀보험

가입연령 **35세**      무연계 **기본無**      다자녀할인 **5%**

(3자녀 이상 5%, 2자녀 1%) ※ 동시가입 안해도 이름/주민번호만있으면!

**업계 최고** 흥국화재로 선택하실 수 밖에 없는 이유!

**업계최강**  
3대 통원비  
**52만**

**업계최대**  
항암방사선  
**5천만**

**매년지급**  
재진단암  
**5천만**

**매년 1회**  
산정특례 [뇌,심]  
**3천만**

**질병수술비** [~20세까지]  
**100만**

스무살 암 추천 플랜!

| 가입담보                                   | 가입금액(만원)            |       |
|--|---------------------|-------|
| 항암방사선<br>갑상선암, 기타피부암<br>1천 보장          | <b>감액無</b><br>5,000 |       |
| 재진단암<br>(1년마다)<br>원발, 재발,<br>전이, 잔여 보장 |                     | 2,000 |
| 암통원<br>(연30회)<br>상급종합병원<br>연900만원 보장   |                     | 30    |

[기준]무해약50% | 흥미업플랜 | 상해1급 | 30년납90세만기 | 단위:원

| 구분 | 10세    | 20세    |
|----|--------|--------|
| 아들 | 36,902 | 49,350 |
| 딸  | 30,611 | 42,095 |

[기본]상후80%1백 | 암진단3백 | 유사암5십 | 납면보장1십 | 유사암납입지원보장 포함 산출

스무살 가성비비갑 수술비 추천플랜

| 가입담보          | 가입금액(만원)            |                              |
|---------------|---------------------|------------------------------|
| 상해후유 (3~100%) | <b>감액無</b><br>5,000 |                              |
| 질병수술비         |                     | 100                          |
| 1-5종수술비       |                     | 20 / 50 / 100<br>500 / 1,000 |

[기준]무해약50% | 흥미업플랜 | 상해1급 | 20년납90세만기 | 단위:원

| 구분 | 15세    | 20세    |
|----|--------|--------|
| 아들 | 29,997 | 33,134 |
| 딸  | 34,561 | 38,951 |

[기본]상후80%5천 | 납면보장1십 | 유사암납입지원보장 포함 산출

# 흥국화재 매회지급 수술비!

|            |        |        |        |         |           |           |
|------------|--------|--------|--------|---------|-----------|-----------|
| 최대<br>가입금액 | 종합&유병자 | 1종 20만 | 2종 50만 | 3종 100만 | 4종 1,000만 | 5종 2,000만 |
|            | 자녀     | 1종 20만 | 2종 50만 | 3종 100만 | 4종 500만   | 5종 1,000만 |

## 수술 방법

- 체외충격파쇄석술 : 2종 (50만)
- 내시경, 카테터, 고주파전극 경피적수술
- ① 뇌/심장 : 3종 (100만)
- ② 후두, 흉부, 복부, 척추 등 : 2종 (50만)
- ③ 비뇨, 생식기, 손/발가락 : 1종 (20만)

## 기타암 관련

- 관혈적 악성신생물 근치수술 : 5종 (2,000만)
- 다빈치로봇수술 : 5종 (2,000만)
- 기타피부암, 내시경수술, 카테터, 고주파전극 악성신생물수술 : 3종 (100만)
- 5,000Rad1방사선치료 : 3종 (100만)

### 심장질환

- 관상동맥 우회술 : 5종 (2,000만)
- 스텐트 삽입술 : 3종 (100만)
- 체내인공심박조율기삽입술 : 3종 (100만)
- 전극도자 절제술 : 3종 (100만)

### 안과질환

- 녹내장 관혈수술 : 3종 (100만)
- 각막, 결막, 공막봉합수술 : 1종 (20만)
- 백내장, 안검하수증 수술 : 1종 (20만)

### 신장질환

- 신장, 이식수술 : 5종 (2,000만)
- 신장의 관혈수술 : 4종 (1,000만)
- \* 단, 체외충격파쇄석술 : 2종 (50만)
- 요도, 관혈수술 : 2종 (50만)

### 척추, 디스크

- 추간판 관혈수술 : 3종 (100만)
- 사지관절 관혈수술 : 2종 (50만)
- 손, 발가락 관혈수술 : 1종 (20만)

### 임신출산 생식기질환

- 경질적자궁수술 : 1종 (20만)
- 요실금 근분수술 : 1종 (20만)
- 제왕절개 만출술 : 1종 (20만)
- 자궁, 난소, 난관 관혈수술 : 2종 (50만)

### 코, 후각관련

- 부비강 공성형술, 개방술 : 1종 (20만)
- 부비동 수술 : 1종 (20만)
- 비골골절 정복술/교정술 : 1종 (20만)
- 편도, 아데노이드절제 : 1종 (20만)

### 귀, 청각관련

- 내이 관혈수술 : 3종 (100만)
- 관혈적 고막성형술 : 2종 (20만)
- 만성중이염 중이근분수술 : 2종 (50만)
- 이관내 튜브삽입술 : 1종 (20만)

### 폐질환

- 폐장 이식수술 : 5종 (2,000만)
- 폐엽절제/폐기절제술 : 4종 (1,000만)
- 흉곽성형술 : 3종 (100만)

### 간질환

- 간장/췌장 이식수술 : 5종 (2,000만)
- 간장/췌장 관혈수술 : 4종 (1,000만)
- 담낭/담도 관혈수술 : 3종 (100만)

### 소화기계

- 식도, 이단/위절제술 : 4종 (1,000만)
- 위, 식도 관혈수술 : 3종 (100만)
- 대장/위용종 제거술 : 2종 (50만)
- 서혜부탈장수술 : 1종 (20만)

### 기타질환

- 담석 제거수술(복강경) : 3종 (100만)
- 무지외반증 수술 : 2종 (50만)
- 하지정맥류 근분수술 : 1종 (20만)

### 뇌질환

- 두개내 관혈수술 : 5종 (2,000만)
- 뇌하수체종양 절제수술 : 5종 (2,000만)
- 경피적 수술 : 3종 (100만)
- 두개골 관혈수술 : 3종 (100만)

### 항문 및 남성 생식기관련

- 음경절단수술 : 3종 (100만)
- 남성생식기 관혈수술 : 2종 (50만)
- 전립선 관혈수술 : 2종 (50만)
- 치루, 탈항, 치핵 근분수술 : 1종 (20만)

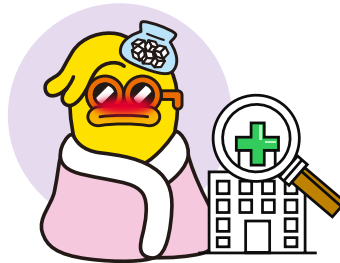

## ☑ 종합(행다가사) 종수술플랜

| 가입담보       | 가입금액(만원)  |
|------------|---|
| 상해1-5종 II  | <b>감액</b><br>1종 : 20 / 2종 : 50<br>3종 : 100 / 4종 : 1,000 |
| 질병1-5종 III |   |

[기준]무해약50% | 30년납90세만기 | 상해1급 | 단위:원

| 구분 | 40세    | 50세    |
|----|--------|--------|
| 남성 | 36,807 | 49,372 |
| 여성 | 42,817 | 44,914 |

[기본]상후80%이상1백 | 질후80%이상1백 | 상사5천 | 납면보장1십 포함 산출

## ☑ 간편(355) 종수술비 플랜!

| 가입담보       | 가입금액(만원)  |
|------------|---|
| 상해1-5종 II  | <b>감액</b><br>1종 : 20 / 2종 : 50<br>3종 : 100 / 4종 : 1,000 |
| 질병1-5종 III |   |

[기준]355(표준환급률지급형) | 30년납90세만기 | 상해1급 | 단위:원

| 구분 | 40세    | 50세    |
|----|--------|--------|
| 남성 | 37,313 | 45,467 |
| 여성 | 46,489 | 46,378 |

[기본]상사1백 포함 산출

홍국은 쉽다!  
계약 체결도!

전자서명

# 한국화재 전자서명 매뉴얼

## 전자서명 가능 대상

### [공통]

- 계약자=피보험자=수익자=예금주 동일
- 사망보험금 수익자: 법정대리인
- 사망의보험금수익자: 본인
- 지정대리인: 미지정

### [미성년자 계약]

- 계약자=인친권자 동일 (태아·산모=계약자)
- 피보험자 만 19세미만 계약상이 진행 가능
- ※ 단, 사망담보 미가입한 경우 限
- 종피 1인 계약 진행 가능 (주피=미성년자, 계약자=종피인=인친권자-예금주 동일)

### [전자서명 제한 대상]

- 계약자: 법인단체
- 미성년자 계약 중 사망담보 가입 건
- 보험금 대리청구인/수익자 지정 대상
- FATCA/CRS 해당 있음 대상

## 전자서명 URL 발송일로부터 3영업일 이내 진행 가능



※ 알림톡이 불가능한 경우 LMS로 자동 전화 발송  
※ 알림톡이 불가능 한 경우 - 한국화재 알림톡 지원 시 - 카카오톡 앱 미설치 시



※ URL은 발송일 포함 3영업일 이내 사용 가능  
※ 수납은 익월 5영업일까지 수납 가능

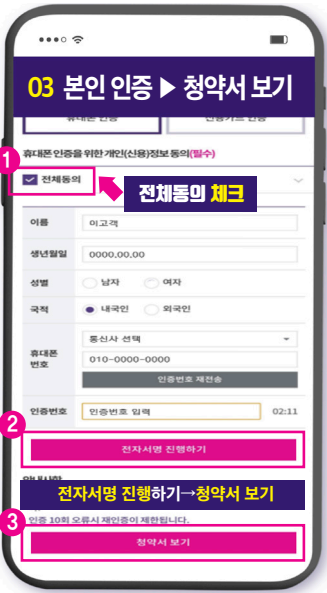

※ 인증 30회 오류시 재인증이 제한됩니다.

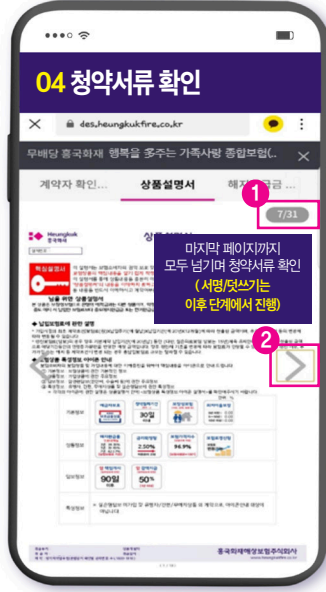

※ 계약서 확인 후 청약서 확인

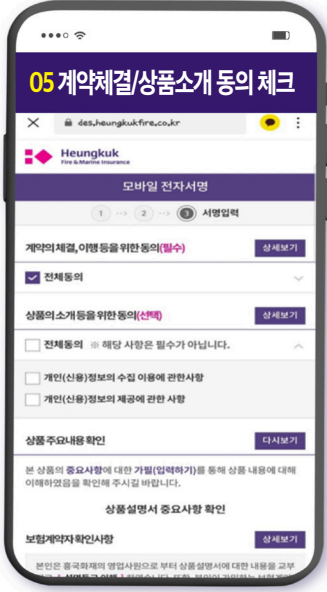

본 상품의 중요사항에 대한 가릴(알려하기)을 통해 상품 내용에 대해 이해하였음을 확인한 후 사명합니다.

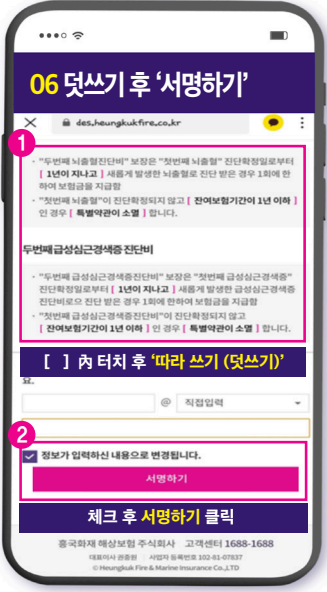

※ 계약서 확인 후 청약서 확인

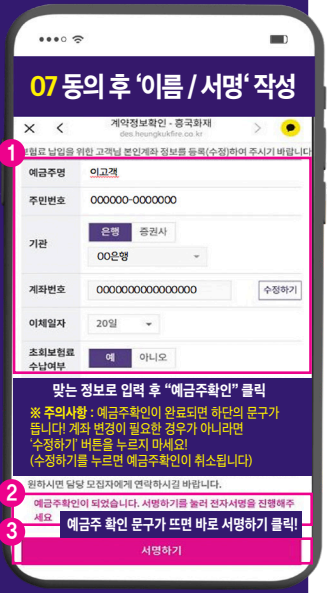

※ 주의사항 - 예금주확인이 완료되면 하단의 문구가 옵니다 계약 변경이 필요한 경우가 아니라면 수정하기 버튼을 누르지 마세요! (수정하기를 누르면 예금주확인이 취소됩니다)



※ 주의사항 - 예금주확인이 완료되면 하단의 문구가 옵니다 계약 변경이 필요한 경우가 아니라면 수정하기 버튼을 누르지 마세요! (수정하기를 누르면 예금주확인이 취소됩니다)



※ 계약사항 최종 확인 후 '확인' 클릭

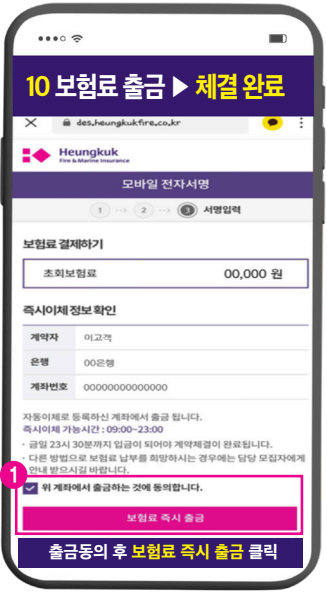

※ 계약서 확인 후 청약서 확인



# 흥국 화재 완전 판매 모니 터링 매뉴얼

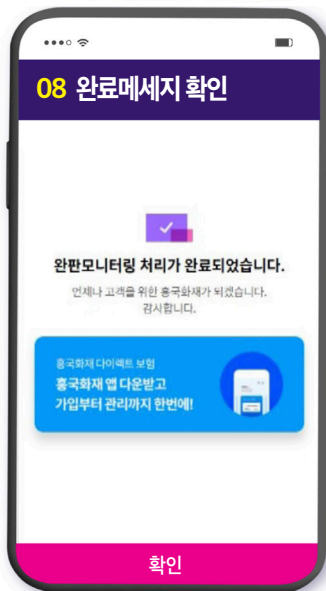
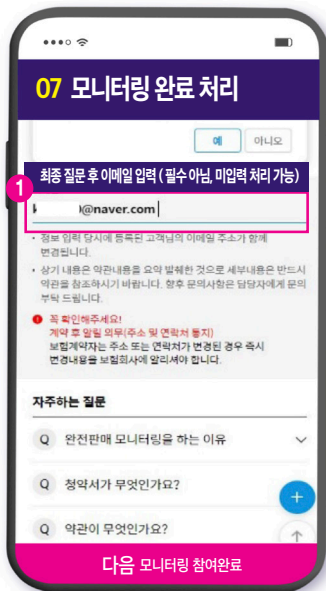
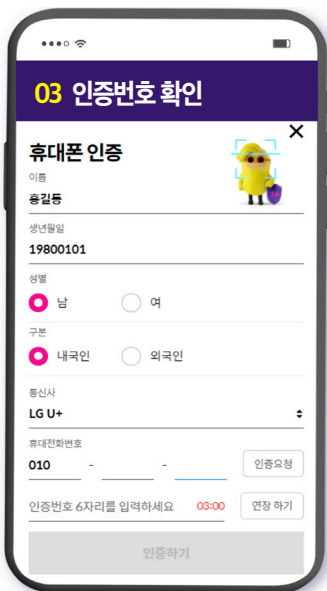
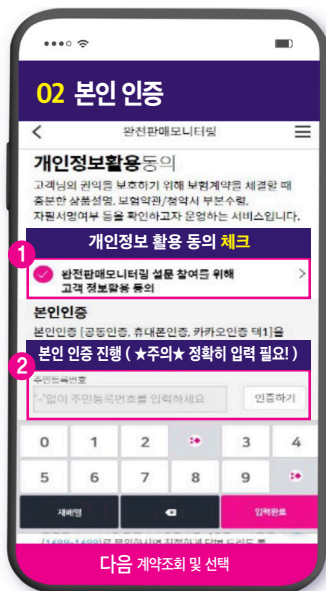
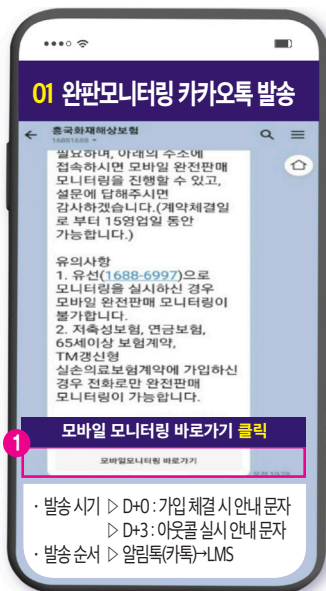

※ 참고 : 미성년자 모니터링 안내

| 구분     | 미성년자 모바일 계약                   |
|--------|-------------------------------|
| 계 약 자  | 미성년자 X<br>미성년자 X<br>성인(친권자) O |
| 피 보험 자 | 미성년자 X<br>성인 O<br>미성년자 O      |

피보험자: 계약자가 친권자인 경우 가능

▶ 계약자 본인 처리 후 대상확인으로 다시 돌아와서 피보험자(친권자용) 처리 하면 됨



흥국화재  
보상 통계



# 흥국화재 보상! 평균 이상입니다!

[출처] 손해보험협회 공시실 | 2022년 상반기 (장기손해보험 기준)

## 보험금 지급기간

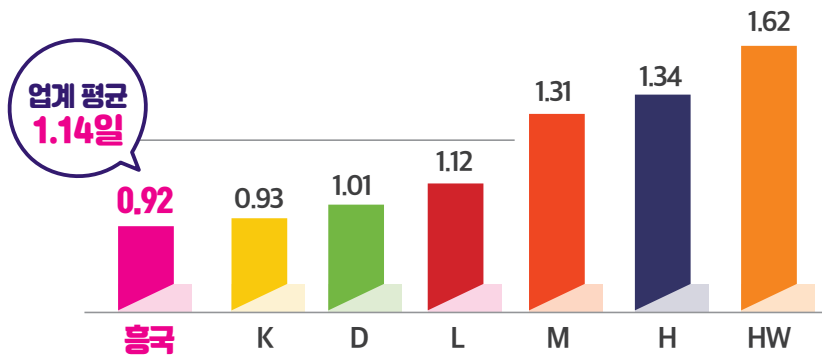

## 보험금 질병부지급률

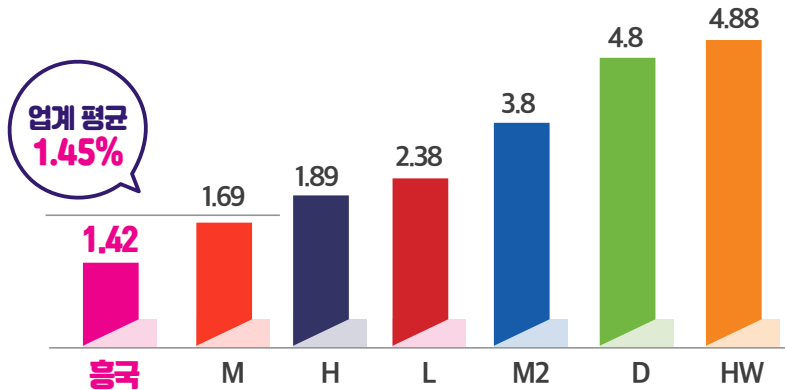

## 보험금 불만족도

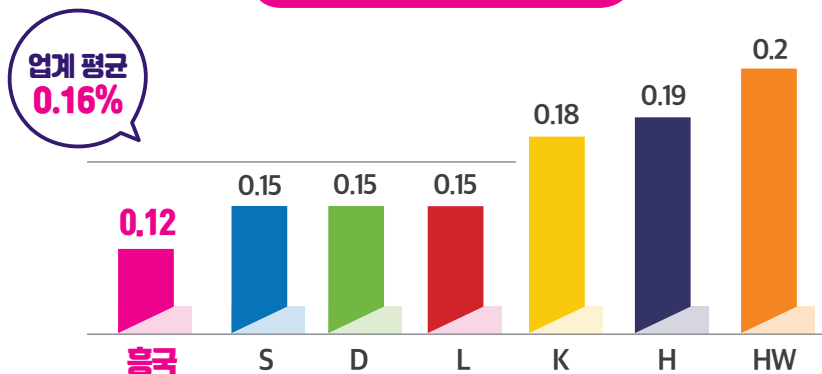



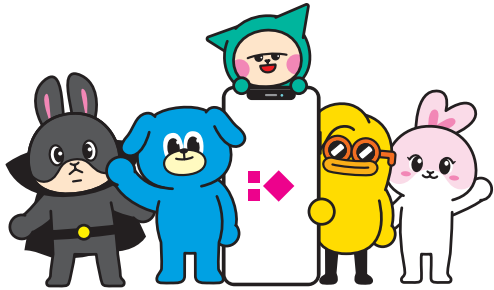

보상청구!  
우리 고객님들 서류 받아서  
요렇게만 진행해 주시면 됩니다!  
**완전 편하쥬~♥**

이곳은 쉽다!  
**보상 청구도!**

**영업  
전용**

**흥국  
화재  
영업  
전용**

**보상  
청구**

**매뉴얼**

**보상  
청구**

**영업 전용 접수 URL 받는 방법**

- 1 흥국화재 영업포탈 접속
- 2 메인 좌측 하단 '영업전용 모바일 접수 안내 문자 받기' 클릭
- 3 URL 받으실 영업가족 핸드폰 번호 입력 후 '전송' 클릭
- 4 카카오톡에서 알림톡으로 온 URL 확인 후 이후 단계 진행 (하단 매뉴얼 참조)

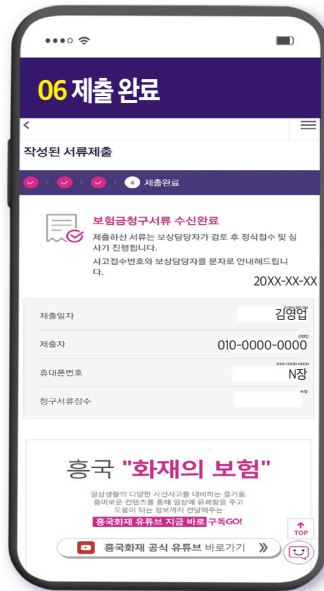
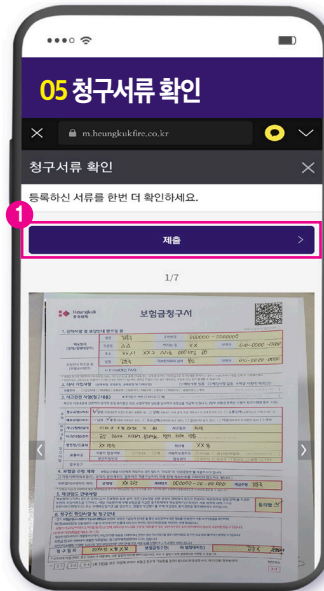
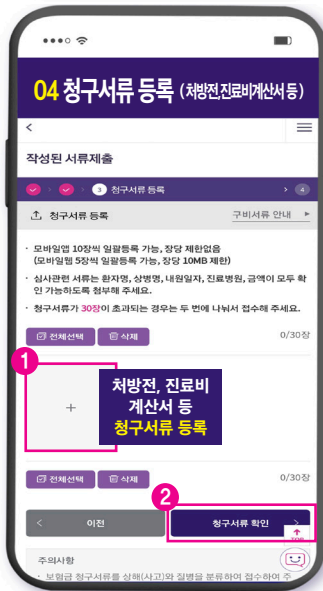
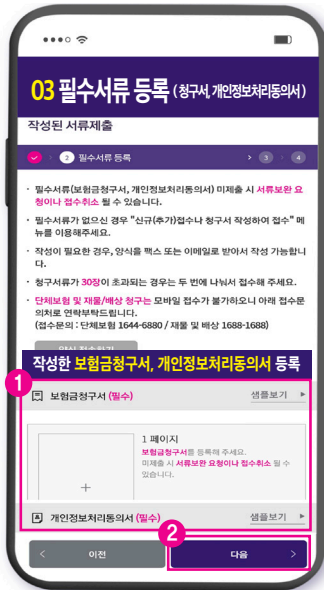
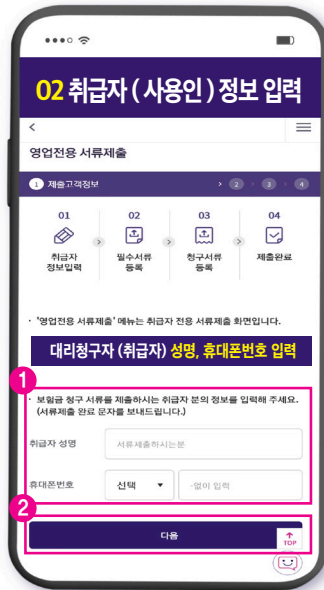
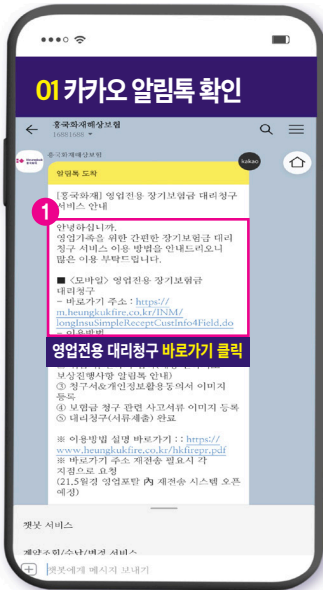

보장 좋기로 유명한 흥국화재! 어떤 상품이 있을까요?  
**흥국화재 최강상품 라인업**

| 상품                    |   | 구분                          |                       | 가입연령                             | 납입면제기능  | 주요 플랜 [연령]   |   |  |                           |
|-----------------------|---|-----------------------------|-----------------------|----------------------------------|---|--|---|--|---------------------------|
| 자녀                    | 흥Good<br>맘편한<br>자녀사랑보험<br>(23.03)           | 1종                          | 해약환급금지급형              | 페이백<br>탑재<br>태아,<br>0~35         | 상해/질병 50%이상 후유, 암<br>뇌혈관진단, 허혈성심질환진단,<br>양성뇌종양, 중대한재생불량성빈혈          | 프리미엄플랜<br>흥미UP_프리미엄플랜<br>자유형플랜   |   |  |                           |
|                       |   | 2종                          | 무해약 50%               |                                  |   |  |   |  |                           |
|                       |   | 3종                          | 무해약 <b>표준환급률</b>      |                                  |   |  |   |  |                           |
|                       |   | 4종                          | 계약전환형                 | 20~30                            |   |  |   |  |                           |
| 중년                    | 행복을<br>다주는 가족사랑<br>종합보험 (23.03)             | 1종                          | 해약환급금지급형              | 페이백<br>탑재<br>15~70               | 상해/질병 80%이상 후유,<br>암(유사암 제외),<br>뇌졸중, 급성심근경색증,<br>말기 간경화/만성폐질환/신부전증 | 흥미UP플랜 [ 15~65세 ]  |   |  |                           |
|                       |   | 2종                          | 무해약 <b>50% change</b> |                                  |   |  |   |  |                           |
|                       | 더플러스<br>종합보험<br>(23.03)                     | 1종                          | 20년 갱신                | 20~70                            | 상해/질병 80%이상 후유,<br>암 ( 유사암 제외 ),<br>뇌졸중, 급성심근경색증,<br>말기간경화/폐질환/신부전증 | 흥미UP플랜 [ 20~65세 ]  |   |  |                           |
|                       |   | 2종                          | 25년 갱신                |                                  |   |  |   |  |                           |
| 3종                    |   | 30년 갱신                      |                       |                                  |   |  |   |  |                           |
| 4종                    | [무해약] 30년 갱신                                |                             |                       |                                  |   |  |   |  |                           |
| NEW<br>치매<br>간병<br>보험 | 흥Good<br>내일이 든다면<br>간편간병치매<br>보험<br>(23.03) | 1종<br>일반<br>심사              | 1형                    | 무해약 표준환급률                        | 20~70   | 장기요양등급진단(1-5등급)<br>상해/질병 80%이상 후유<br>[ 만기연장 불가사유 상동 ]  | 자유형플랜<br>흥미UP_통큰 간병플랜                     |  |                           |
|                       |   |                             | 2형                    | 해약환급금지급형                         |   |  |   |  |                           |
|                       |   |                             | 3형                    | 무사고 만기연장형                        |   |  |   |  |                           |
|                       |   | 2종<br>간편<br>심사              | 1형                    | 무해약 표준환급률                        |   |  |   |  |                           |
|                       |   |                             | 2형                    | 해약환급금지급형                         |   |  |   |  |                           |
|                       |   |                             | 3형                    | 무사고 만기연장형                        |   |  |   |  |                           |
| HOT<br>암<br>보험        | 흥Good<br>내일이 든다면<br>암보험<br>(23.03)          | 1종<br>(비갱)                  | 1형                    | 해약환급금지급형                         | 0~75  | 암 ( 유사암 제외 ),<br>상해/질병 80% 이상 후유   | 내일든암플랜(자유설계형)<br>고고플랜((구)암무서류) [ 0~70세 ]  |  |                           |
|                       |   |                             | 2형                    | 무해약 <b>표준환급률</b>                 |   |  |   |  |                           |
|                       |   |                             | 3형                    | <b>무해약 50%</b>                   |   |  |   |  |                           |
|                       |   | 2종<br>(갱신)                  | 1형                    | 20년 갱신                           | 20~75   |  | 내일든암플랜(자유설계형)<br>고고플랜((구)암무서류) [ 20~70세 ] |  |                           |
| 2형                    | 30년 갱신                                      |                             |                       |                                  |   |  |   |  |                           |
| 유명<br>자               | 325<br>(23.03)                              | 비밀<br>내<br>간<br>편<br>심<br>사 | 1종<br>(비갱신)           | 1형                               | 무해약 <b>표준환급률</b>  | 20~85  | 선택<br>형<br>납<br>입<br>면<br>제               | 상해/질병 80%이상 후유,<br>암 ( 유사암 제외 ),<br>뇌졸중, 급성심근경색증 | 자유형플랜<br>간편암플랜 (325 限 운영) |
|                       | 335<br>(23.03)                              |                             |                       | 2형                               | 해약환급금지급형  |  |   |  |                           |
|                       | 335 II<br>(23.03)                           |                             | 2종<br>(갱신)            | 1형                               | 10년 갱신  |  |   |  |                           |
|                       |   |                             |                       | 2형                               | 15년 갱신  |  |   |  |                           |
|                       | 355<br>(23.03)                              | 4형                          | 3형                    | 20년 갱신                           |   |  |   |  |                           |
|                       | 4형  |                             | [무해약] 30년 갱신          |                                  |   |  |   |  |                           |
|                       | <b>325</b>                                  |                             | <b>335</b>            |                                  | <b>335 II</b>   |  | <b>HOT 355</b>                            |  |                           |
|                       | 3<br>개월내                                    | 입원, 수술, 추가검사                | 3<br>개월내              | 입원, 수술, 추가검사                     | 3<br>개월내  | 입원, 수술, 추가검사   | 3<br>개월내                                  | 입원, 수술, 추가검사                                     |                           |
|                       | 2<br>년내                                     | 입원, 수술                      | 3<br>년내               | 입원, 수술                           | 3<br>년내   | 계속하여 6일 이상 입원,<br>계속하여 30일 이상 투약   | 5<br>년내                                   | 입원, 수술   |                           |
|                       | 5<br>년내                                     | 암                           | 5<br>년내               | 암, 협심증, 심근경색,<br>뇌졸중, 간경화, 심장판막증 | 5<br>년내   | 암, 협심증, 심근경색,<br>뇌졸중, 간경화, 심장판막증   | 5<br>년내                                   | 암, 협심증, 심근경색,<br>뇌졸중, 간경화, 심장판막증                 |                           |
| 표준체<br>100<br>가정시     | <b>고할증</b><br>170% 할증                       | 표준체<br>100<br>가정시           | <b>중할증</b><br>145% 할증 | 표준체<br>100<br>가정시                | <b>경할증</b><br>135% 할증   | 표준체<br>100<br>가정시  | <b>경할증 II</b><br>115% 할증                  |  |                           |
| 운전자                   | 든든한 SMILE<br>운전자종합보험<br>(23.03)             | 1종                          | 년만기                   | 페이백<br>탑재<br>18~75               | 자동차사고 부상등급 (1~7급)<br>교통사고 50% 이상 후유                                 | SMILE 기본플랜 [ 18~75세 ]<br>SMILE 간편플랜 [ 18~75세 ]<br>SMILE 상해플랜 [ 18~60세 ]<br>스마일운전자상해플랜((구)금지직업플랜) |   |  |                           |

※ 자세한 내용은 반드시 약관을 확인하시기 바랍니다.