



- 종신 H1 종신보험, 간편가입 H1 종신보험
- NEW G1건강종신보험
- 정기 스마트, 간편 CEO 정기보험
- 암 간편가입 시그니처암보험 2.0
- 종합 간편가입 꼭맞춤 보장보험
한큐가입 간편건강보험
- 재해 넘버원 재해보험

본 자료는 교육용 자료로서 환급금 및 보험금 지급의 근거가 될 수 없으며
어떠한 경우에도 고객 제시는 불가합니다.

교육용 | 고객제시불가 | 심의번호 GA사업부 23-02-01



3월 상품 Line Up

종신

H1 종신보험 / 간편가입 H1 종신보험 ————— 04-05
5, 7, 10년납에 모두 완벽한 사망보험금 및 환급률!

NEW

G1건강종신보험 ————— 06-09
GI (General Illness) 1등 담보 암뇌심 강화! 환급률 100% UP

정기

스마트/간편 CEO 정기보험 ————— 10-11
일반용 스마트 : 최대 40억 한도, 7년 ↑ 환급률 개선, 약대 가능
유병자용 간편 : 최대 16억 한도, 7년 ↑ 환급률 개선, 약대 가능

암

간편가입 시그니처암보험 2.0 ————— 12
마지막 한 달! 업계 최고 보장!

종합

간편가입 꼭맞춤 보장보험 2301 ————— 13
뇌심관련 진단 후 질병후유장해 보장 방법

한큐가입 간편건강 (0.0.5) ————— 14
90세까지 가입 가능! 발병률 높은 특정 심장질환까지 보장

재해

넘버원 재해보험 ————— 15
인기특약 추가한 업그레이드 척추 골절 플랜



'23년 3월 언더라이팅 포인트

수술	G1건강종신보험, LIFEPLUS어른이보험, 실속플러스G1보험 (3월 말까지) (만원)		
	특약	기존	변경 후
	수술보장특약(갱)	합산한도 1,000	합산한도 2,000
	수술보장특약(비갱)		
간편가입 수술보장특약(갱) * 단, G1건강종신보험에 한함			

종신	H1 종신보험 / H2 종신보험 : 건강진단 기준 완화 (3월 말까지)	
	26~60세 고객 대상, 주계약만 가입 시 가입금액 3억원 이하 무진단	

암	시그니처암보험 2.0 : 보장금액 확대 (3월 말까지) (만원)		
	특약	기존	변경 후
	상급종합병원 암직접치료통원S특약(갱)(연30회)	30	40
	* 상급종합병원 통원 기준 암직접치료통원15만 동시 부가 시 (15만+40만)		55
특정면역항암약물허가치료S특약(갱)	5,000	8,000	

암	간편가입 시그니처암보험 2.0 : 보장금액 확대 (3월 말까지) (만원)		
	특약	기존	변경 후
	간편가입 상급종합병원 암직접치료통원S특약(갱)(연30회)	30	40
	* 상급종합병원 통원 기준 암직접치료통원15만 동시 부가 시 (15만+40만)		55
간편가입 특정면역항암약물허가치료S특약(갱)	3,000	5,000	

종합	꼭맞춤 보장보험 : 보장금액 확대 (3월 말까지) (만원)			
	특약	기존	변경 후	
	뇌혈관질환진단특약(갱)	합산 한도 최대 5,000	3,000	5,000
	뇌혈관질환진단특약Ⅲ			
	허혈성심장질환진단특약(갱)	합산 한도 최대 5,000	3,000	5,000
	허혈성심장질환진단특약Ⅲ			
암직접치료통원특약(갱)(연30회)	2	15		

종합	간편가입 꼭맞춤 보장보험 : 보장금액 확대 (3월 말까지) (만원)		
	특약	기존	변경 후
	간편가입 뇌혈관질환진단특약(갱)	2,000	3,000
간편가입 허혈성심장질환진단특약(갱)	2,000	3,000	

H1 종신보험

3월 말까지 한 달 만! 26~60세 고객 대상

주계약만 가입 시 가입금액 3억원 이하 무진단
더 높아진 환급률도 확인하세요!

5년납 보험료 490,500원 여자 40세, 가입금액 3,000만, 5년시점 적립전환, 적립전환 기본보험료 20만, 적립전환 보험료 납입계획 0년, 단위:만원

경과 연수	사망보험금	해약환급금(환급률)	적립전환 환급금(환급률)
1년	3,000	191 (32.4%)	-
3년	3,300	747 (42.3%)	
5년	3,600	2,981 (101.2%)	
7년	3,900	2,981 (101.2%)	3,143 (106.8%)
10년	4,350	2,981 (101.2%)	3,406 (115.7%)
12년	4,650	2,981 (101.2%)	3,594 (122.1%)
15년	5,100	3,070 (104.3%)	3,896 (132.4%)
20년	5,850	3,070 (104.3%)	4,461 (151.6%)
30년	6,000	3,130 (106.3%)	5,864 (199.2%)

7년납 보험료 351,900원 여자 40세, 가입금액 3,000만, 7년시점 적립전환, 적립전환 기본보험료 20만, 적립전환 보험료 납입계획 0년, 단위:만원

경과 연수	사망보험금	해약환급금(환급률)	적립전환 환급금(환급률)
1년	3,000	116 (27.6%)	-
3년	3,300	518 (40.9%)	
5년	3,600	940 (44.5%)	
7년	3,900	3,084 (104.3%)	3,084 (104.3%)
10년	4,350	3,084 (104.3%)	3,341 (113.0%)
12년	4,650	3,084 (104.3%)	3,525 (119.2%)
15년	5,100	3,084 (104.3%)	3,821 (129.2%)
20년	5,850	3,177 (107.4%)	4,375 (148.0%)
30년	6,000	3,238 (109.5%)	5,750 (194.5%)

10년납 보험료 250,800원 여자 40세, 가입금액 3,000만, 10년시점 적립전환, 적립전환 기본보험료 20만, 적립전환 보험료 납입계획 0년, 단위:만원

경과 연수	사망보험금	해약환급금(환급률)	적립전환 환급금(환급률)
1년	3,000	64 (21.3%)	-
3년	3,300	357 (39.6%)	
5년	3,600	665 (44.1%)	
7년	3,900	986 (46.8%)	3,267 (108.5%)
10년	4,350	3,267 (108.5%)	
12년	4,650	3,267 (108.5%)	3,447 (114.5%)
15년	5,100	3,267 (108.5%)	3,736 (124.1%)
20년	5,850	3,365 (111.8%)	4,277 (142.1%)
30년	6,000	3,431 (114.0%)	5,619 (186.7%)

* 사망보험금/해약환급금 : 공시이율(보장) 2.4% 가정

* 적립전환 환급금 : 공시이율(저축) 2.9% 가정

* 적립전환 후 사망 시 계약자 적립액+적립전환 기본보험료 X 6배 지급

간편가입 H1 종신보험

간편도 높은 환급률로
인생의 봄날을 준비하세요!



5년납 보험료 593,400원 여자 50세, 가입금액 3,000만, 5년시점 적립전환, 적립전환 기본보험료 20만, 적립전환 보험료 납입계획 0년, 단위:만원

경과 년수	사망보험금	해약환급금(환급률)	적립전환 환급금(환급률)
1년	3,000	228 (32.0%)	-
3년	3,300	900 (42.1%)	
5년	3,600	3,577 (100.4%)	
7년	3,900	3,577 (100.4%)	3,774 (106.0%)
10년	4,350	3,577 (100.4%)	4,093 (114.9%)
12년	4,650	3,577 (100.4%)	4,320 (121.3%)
15년	5,100	3,684 (103.4%)	4,687 (131.6%)
20년	5,850	3,684 (103.4%)	5,371 (150.8%)
30년	6,000	3,756 (105.5%)	7,059 (198.2%)

7년납 보험료 427,200원 여자 50세, 가입금액 3,000만, 7년시점 적립전환, 적립전환 기본보험료 20만, 적립전환 보험료 납입계획 0년, 단위:만원

경과 년수	사망보험금	해약환급금(환급률)	적립전환 환급금(환급률)
1년	3,000	139 (27.2%)	-
3년	3,300	626 (40.7%)	
5년	3,600	1,136 (44.3%)	
7년	3,900	3,709 (103.3%)	3,709 (103.3%)
10년	4,350	3,709 (103.3%)	4,021 (112.0%)
12년	4,650	3,709 (103.3%)	4,245 (118.2%)
15년	5,100	3,709 (103.3%)	4,604 (128.3%)
20년	5,850	3,820 (106.4%)	5,276 (147.0%)
30년	6,000	3,894 (108.5%)	6,932 (193.1%)

10년납 보험료 377,400원 여자 50세, 가입금액 3,000만, 10년시점 적립전환, 적립전환 기본보험료 20만, 적립전환 보험료 납입계획 0년, 단위:만원

경과 년수	사망보험금	해약환급금(환급률)	적립전환 환급금(환급률)
1년	3,000	76 (20.1%)	-
3년	3,300	433 (37.9%)	
5년	3,600	805 (42.2%)	
7년	3,900	1,194 (44.8%)	3,974 (104.3%)
10년	4,350	3,974 (104.3%)	
12년	4,650	3,974 (104.3%)	4,195 (110.1%)
15년	5,100	3,974 (104.3%)	4,550 (119.4%)
20년	5,850	4,094 (107.4%)	5,213 (136.8%)
30년	6,000	4,713 (109.5%)	6,849 (179.8%)

* 사망보험금/해약환급금 : 공시이율(보장) 2.4% 가정
 * 적립전환 환급금 : 공시이율(저축) 2.9% 가정
 * 적립전환 후 사망 시 계약자 적립액+적립전환 기본보험료 X 6배 지급

한화생명 G1 건강종신보험

무배당

3월 1일 출시! | 환급률 1등! | GI 1순위 질병만 모았다!
General Illness



암뇌심 중심 보장 확대

- 대장점막내암
일반암 연계조건 없이
최대 5천만원 보장
- 뇌경색과 협심증까지
최대 1억 보장



기타 담보 경쟁력 강화

- 질병후유장해(3~100%)
당사유일 비갱신
- 비갱신 수술특약
유연하게 부가 가능



높아진 환급률

주계약 및 특약까지
완납시점 환급률
100% 이상 가능

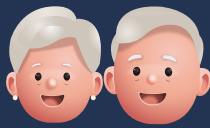

가입은 더 쉽게

- 간편가입형(3,2,5)신설
- 가입나이 최대 70세까지
- 선지급사유 이해도 UP



G1 건강종신보험



대장점막내암 연계조건 없이 최대 5천만원 보장!

대장점막내암이란?

대장의 상피세포층에서 발생한 악성종양이 기저막을 뚫고 내려가 점막고유층 또는 점막근층을 침범하였으나 점막하층까지는 침범하지 않은 상태이며 대장은 맹장, 충수, 결장, 직장을 말합니다.

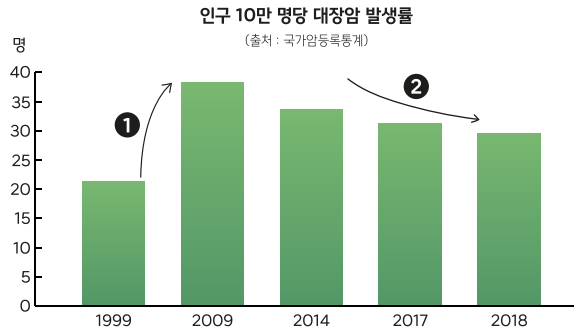
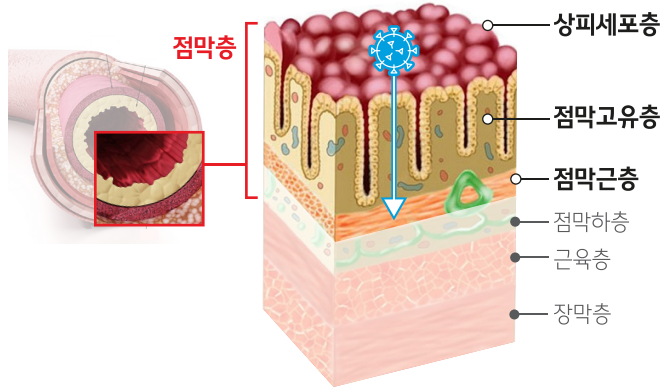

- ① 식생활 서구화로 대장암 발생 급증!
- ② 국민건강검진으로 대장내시경 검사를 통한 조기 발견, 대장암 감소
= 대장점막내암 진단 증가!

특정3대암보장특약 : **NEW** **대장점막내암**, 초기 이외 갑상선암, 전립선암 진단 시 보장

	한화생명	A 생명	B 생명
최대 보장금액	5,000만	2,000만	2,000만
연계조건	일반암 연계조건 없음!	일반암 1억 필수 부가	일반암 1억 필수 부가

G1 건강종신보험



뇌심 주계약, 최대 1억 선지급!

가입금액 1억, 100% 선지급형 기준

전체 뇌졸중 환자 수 비중

[출처 : 건강보험심사평가원, 2018]

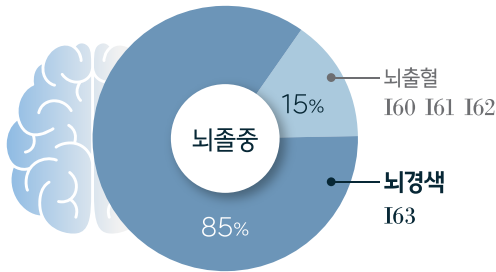

전체 허혈성심장질환 환자 수 비중

[출처 : 건강보험심사평가원, 2018]

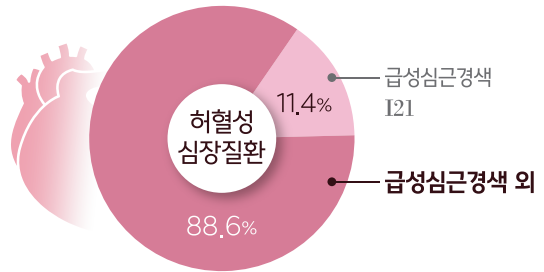

실속플러스G1
뇌출혈만 보장

I60 I61 I62

G1건강종신

뇌경색까지 보장!

I60 I61 I62 I63 I65 I66

거미막하 출혈

뇌내출혈

기타 비외상성 두개내출혈

뇌경색증

뇌경색증을 유발하지않은 뇌전동맥의 폐쇄 및 협착

뇌경색증을 유발하지않은 대뇌동맥의 폐쇄 및 협착

실속플러스G1
급성심근경색만 보장

I21

G1건강종신

협심증까지 보장!

I20.0 I20.1 I21 I22 I23 I24.0 I24.1

불안정 협심증

연속의 기재가 있는 협심증

급성 심근 경색증

후속 심근 경색증

급성 심근경색증 후 특정 현존 합병증

심근경색증을 유발하지 않은 관상동맥 혈전증

드레슬러 증후군

G1건강종신보험

· 인기 높은 특약들을 간편/비갱신으로!

'22년 12월 기준 특약 부가율 1~3위	실속플러스GI		G1건강종신	
	간편	비갱신	간편	비갱신
질병후유장해(3~100%)	X	X	○	○
104대 질병수술	X	○	○	○
재해수술추상골절	X	○	○	○

· 주계약만 환급률이 높을까요? 특약을 부가해도 환급률 100% UP!

	실속플러스GI	G1건강종신 [일반가입형]	G1건강종신 [간편가입형]
20년 (완납시점)	87.7%	103.4%	100.5%

* 남자 40세 / 종신(특약은 100세만기) / 20년납 / 주계약 100% 선지급형 (단, G1건강종신보험의 경우 암보장형)
 * 가입금액 : 주계약 5,000만 / 뇌혈관질환진단특약(무) 1,000만 / 허혈성심장질환진단특약(무) 1,000만 기준
 * 위에 예시된 환급률은 보험료 납입면제특약이 포함된 환급률이며, 실속플러스GI의 경우 의무부가 특약(비갱신) 포함

· 유병자도, 고령자도 가입 가능!

	실속플러스GI	G1건강종신 [일반가입형]	G1건강종신 [간편가입형]
간편가입형	없음	있음! (3.2.5)	
최고 가입 나이 20년납, 80% 선지급형 기준	남자 48세 여자 57세	암보장형 남자 56세 여자 64세	암보장형 남자 52세 여자 60세
		뇌심보장형 남자 50세 여자 57세	뇌심보장형 남자 45세 여자 52세

· 이해도 쉽고, 설명도 쉽고!

	실속플러스GI	G1건강종신 [일반/간편가입형]
선지급 사유	총 18종 3대질병, 7대질병 중대수술, 화상, 장애, 중증치매 ...	총 3종 · 암보장형 · 뇌, 심보장형

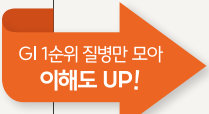

대표님을 위한 스마트한 파트너!

우수한 가입한도

최대 가입한도

체증형	20~25세	10억
	~40세	20억
	41세~	30억
	56세~	40억
기본형	20억	

보험계약 대출

보험계약 대출 조건

- 95세 만기 & 전기납
- 가입 후 15년 이내
- 피보험자 나이 70세까지
- 주계약 해약환급금의 **70%까지!**

※ 최고 가입나이는 보험기간, 납입기간에 따라 상이합니다.



가입금액		1억	2억	3억	5억
경과 기간별 환급률	5년	5,691만 (76.1%)	11,382만 (76.1%)	17,073만 (76.1%)	28,456만 (76.1%)
	7년	9,666만 (92.4%)	19,332만 (92.4%)	28,998만 (92.4%)	48,331만 (92.4%)
	10년	14,238만 (95.3%)	28,476만 (95.3%)	42,714만 (95.3%)	71,190만 (95.3%)
	15년	22,322만 (99.6%)	44,644만 (99.6%)	66,966만 (99.6%)	111,611만 (99.6%)
	20년	30,315만 (101.4%)	60,630만 (101.4%)	90,946만 (101.4%)	151,577만 (101.4%)
	30년	46,289만 (103.2%)	92,578만 (103.2%)	138,867만 (103.2%)	231,445만 (103.2%)
월 보험료		1,245,000원	2,490,000원	3,735,000원	6,225,000원

기준 : 해지환급금보증 1종 체증형, 남자 50세, 95세 만기 전기납, 공시이율 (*23년 2월 기준) 2.4%

대표님을 위한 성공 파트너!



우수한 가입한도

최대 가입한도

체증형	~40세	10억
	41세~	12억
기본형	16억	

보험계약 대출

보험계약 대출 조건

- 95세 만기 & 전기납
- 가입 후 15년 이내
- 피보험자 나이 70세까지
- **주계약 해약환급금의 70%까지!**

※ 최고 가입나이는 보험기간, 납입기간에 따라 상이합니다.

가입금액		1억	2억	3억	5억
경과 기간별 환급률	5년	5,807만 (77.0%)	11,614만 (77.0%)	17,421만 (77.0%)	29,035만 (77.0%)
	7년	9,690만 (91.8%)	19,381만 (91.8%)	29,072만 (91.8%)	48,454만 (91.8%)
	10년	14,276만 (94.7%)	28,552만 (94.7%)	42,828만 (94.7%)	71,381만 (94.7%)
	15년	22,351만 (98.8%)	44,703만 (98.8%)	67,055만 (98.8%)	111,759만 (98.8%)
	20년	30,343만 (100.6%)	60,687만 (100.6%)	91,031만 (100.6%)	151,719만 (100.6%)
	30년	46,269만 (102.3%)	92,539만 (102.3%)	138,809만 (102.3%)	231,348만 (102.3%)
월 보험료		1,256,000원	2,512,000원	3,768,000원	6,280,000원

기준 : 해지환급금보증 1종 체증형, 남자 50세, 95세 만기 전기납, 공시이율 (*23년 2월 기준) 2.4%

간편가입 시그니처암보험 2.0

**3월 말까지
마지막 한 달! 업계 최고 보장**

특정면역항암치료, 항암약물·방사선 치료
상급종합병원 암 통원



		가입금액	최대 보장금액	(만원)
주계약	암 관혈/비관혈 수술 (20년갱)	100	관혈 50 비관혈 10	
검사	간편가입 NGS유전자패널검사비용지원S (10년갱)	100	연 1회한 100	
항암	간편가입 표적항암약물허가치료S (10년갱)	3,000	최초 1회한 3,000	
	간편가입 특정면역항암약물허가치료S (3년갱)	5,000	최초 1회한 5,000	
	간편가입 항암약물·방사선치료S [항암약물치료자금 I, II] (20년갱)	3,000	최초 1회한 3,750 암 [기타피부암 및 갑상선암 제외] 최초 1회한 750 기타피부암 및 갑상선암	
	간편가입 항암약물·방사선치료S [항암방사선치료자금 I, II] (20년갱)	3,000	최초 1회한 3,750 암 [기타피부암 및 갑상선암 제외] 최초 1회한 750 기타피부암 및 갑상선암	
수술	간편가입 암다빈치로봇수술S (10년갱)	2,000	2,000 암 [갑상선암 및 전립선암 제외] 500 갑상선암 또는 전립선암	
	간편가입 수술보장특약 II (10년갱)	1,000	1종 : 10 3종 : 50 5종 : 300 2종 : 30 4종 : 100	
통원	간편가입 상급종합병원 암직접치료통원S특약 (20년갱)	4,000	1일1회, 연30회한, 1회당 40 암[기타피부암 및 갑상선암 제외]	동시 부가시 상급종합병원 통원 1일1회, 연30회한, 1회당 최대 55 기타피부암, 대장암내암, 폐지관암, 경계성종양 통원자금은 상품설명서를 꼭 확인하세요.
	간편가입 암직접치료통원S특약 (20년갱)	7,500	1일1회, 연30회한, 1회당 15 암[기타피부암 및 갑상선암 제외]	
장해	간편가입 질병후유장해(3~100%) (20년갱)	2,000	2,000 × 해당 장해지급률	

보험료	40세	남자 33,203원	여자 46,998원
	50세	남자 67,621원	여자 61,665원

간편가입 꼭맞춤 보장보험 2301

마지막 한 달! 보장금액 확대 (3월 말까지 / 최대보장금액 기준)

간편 뇌혈관질환진단 2,000만 ▶ **3,000만**
 간편 허혈성심장질환진단 2,000만 ▶ **3,000만**

누적 진단에도 각각 보장! 뇌심관련 진단 후 **질병후유장해** 보장 방법

(질병후유장해 1,000만 가입 시)



언어 기능 장애
5% = 50만



육체적 행동 장애
30% = 300만



치매(CDR2)
40% = 400만



인공 심박동기 매립
30% = 300만

	가입금액
주계약(30년갱)	1,000
[간편형] 뇌혈관질환진단(20년갱)	1,000
[간편형] 허혈성심장질환진단(30년갱)	1,000
[간편형] 특정심장질환진단[심부전](30년갱)	500
[간편형] 질병후유장해(3~100%)(20년갱)	1,000
간편가입 뇌혈관질환수술(1회당)(30년갱)	1,000
간편가입 허혈성심장질환수술(1회당)(30년갱)	1,000
[간편형] 혈전용해치료비(30년갱)	1,000

보험료 (50세) 남자 57,290원 여자 49,004원

아프니까 가입한다! 암치료로 인해 높아지는 심장질환 위험?

메디칼트리뷰

2022년 03월 21일 김형원 기자

암환자 최다 심질환은 부정맥·심부전

암환자에서 가장 많이 발생하는 순환기질환 부정맥과 심부전으로 나타나...

일본국립순환기병연구센터 예방의학연구팀은 신규 암환자 대상 조사 결과, 부정맥과 심부전 위험이 높고, 특히 폐암과 간암환자에서 뚜렷하다고 일본순환기학회에서 발표했다. 이번 연구 대상자는 유방암 8만 1천 여명, 자궁경부암 3만 4천여명, 대장암 13만 2천 여명, 간암 약 2만 6천명, 폐암 9만 7천여명, 전립선암 6만 2천여명, 위암 10만 8천여명으로 약 54만 2천명의 입원환자다.

이들의 부정맥, 심부전, 급성관상동맥증후군(ACS), 뇌경색, 두개내출혈, 정맥혈전색전증(VTE) 발생률을 비교한 결과, ACS와 뇌경색, 두개내출혈, VTE는 낮지도 높지도 않았다.



반면 부정맥과 심부전에서는 그 보다 2배 이상 높았다.

부정맥 위험은 폐암, 대장암, 간암, 위암에서 최대 2.8배 높았다. 심부전은 폐암, 간암에서 3.3배 대장암, 그리고 위암에서도 2.3배 높았다. ACS는 모든 암에서 낮았다.

폐암환자에서 심부전 위험이 높아지는 요소로는 2~3 병기, 화학요법 및 외과수술 경험, 나이 등이었으며 간암환자에서는 화학요법 및 외과수술 경험 등이었다.

I49(기타부정맥) 포함, 90세까지 가입 가능한 한큐 초간편 플랜

보장금액(만원)

		70세 (20년갱)	80세 (20년갱)	90세 (10년갱)
주계약 (급성심근경색보장)		2,000	2,000	1,000
진단	부정맥 (I47, I48) / 기타부정맥 (I49)	50 / 50	50 / 50	50 / 50
	심부전 (10년갱)	100	100	100
	협심증	1,000	1,000	1,000
	질병후유장해(3~100%) (10년갱)	500	-	-
치료	뇌혈관/허혈성 심장수술 (관혈/비관혈)	200/60	100/30	100/30 (뇌혈관질환수술은 50%)
	혈전용해치료 (급성뇌경색, 급성심근경색)	200	200	200

보험료 (20년갱/70세)

남자 67,522원

여자 62,587원

넘버원 재해보험

GA월드 탑재!

인기특약 추가한 업그레이드 척추 플랜!



		가입금액(만원)	최대 보장금액(만원)
주계약	재해사망	2,000	리프्रेस 데이 · 교통재해 10억 · 교통재해 이외의 재해 1억 리프्रेस 데이 이외 · 교통재해 4억 · 교통재해 이외의 재해 4,000
50%교통재해장해보험료납입면제특약			<input checked="" type="checkbox"/> 가입
검사	급여 재해 CT, MRI 검사 (연1회)(20년갱)	10	10
진단	재해 12대골절 진단	200	200 (척추기준)
	재해 골절 II (치아파절 제외)진단	30	30
	특정 외상성 진단[척추손상] *척추골절도 보장!	100	100
수술	재해 12대골절 수술	200	200 (척추기준)
	재해 골절 II (치아파절 제외)수술	50	50
	특정 외상성 수술[척추손상] *척추골절도 보장!	100	100
	특정 재해 1~8종 수술(20년갱)	2,000	40 (3종기준)
	재해 입·통원 수술(20년갱)	200	입원하여 수술 200 통원하여 수술 100
입원	재해 응급실 내원	10	응급 10, 비응급 5
	재해 상급종합병원 입원(1~10일)	10	1일당 10
	재해 입원(1~180일)	5	1일당 5
	재해 입원(1~30일)	2	1일당 2
통원	재해 입원 후 통원(연30회)(20년갱)	5	1회당 5, 연 최대 150
	재해 상급종합병원 입원 후 통원(연30회)(20년갱)	10	1회당 10, 연 최대 300
장해	재해 후유장해(3~100%)	2,000	2,000 × 해당장해지급률

□ 인기특약 □ 척추보장 특화특약

보험료 (40세, 20년 만기, 20년납 기준)

남자 26,312원

여자 17,941원

우리는 카카오톡에서

TALK

청약한다!

카카오톡으로 설계에서 청약까지 한 번에!

- 시그니처암보험 2.0 / 한류가입 간편건강보험 3월 Coming Soon -



설계봇 청약 선택

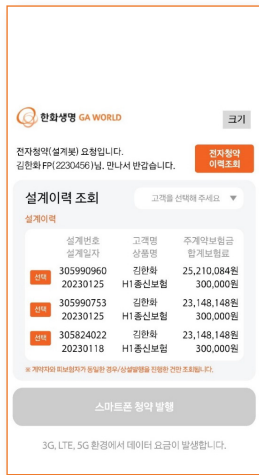

설계이력 확인 후
청약 건 선택



전자청약요청 완료
(실시간 시간 안내)

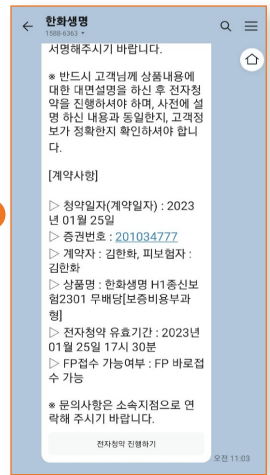

알림톡 수신 및
전자청약 진행

필수안내

- 암에 대한 보장의 경우, '암 보장개시일'은 최초계약의 경우 계약일로부터 그 날을 포함하여 90일이 지난 날의 다음 날로 하며, 갱신계약의 경우 갱신일로 합니다.
- 치매관련 보장의 경우, '치매보장개시일'은 계약일로부터 그날을 포함하여 1년이 지난 날의 다음날로 합니다.
- 실손의료보험에서 약침, 주사요법 등 한방치료로 발생한 국민건강보험법상 요양급여에 해당하지 않는 비급여 의료비는 보상하지 않습니다.
- 주계약보험료 중 일부(위험보험료, 계약체결 및 계약관리비용)는 보장 및 회사운영경비로 사용되며, 적립소보험료(위험보험료, 계약체결 및 계약관리비용을 차감한 금액)만이 공시이율, 최저보증이율 또는 투자수익률로 적립되며 증도해지시 납입한 보험료보다 손실이 발생할 수 있습니다.
- 해약환급금 예시의 경우 해약환급금 금액 및 환급률은 공시이율, 최저보증이율 또는 투자수익률에 따라 변동되며, 미래의 수익을 보장하는 것은 아닙니다.
- 해약환급금 일부지급형의 경우 보험료 납입기간 동안 해약환급금을 표준형 대비 해약환급금 일부지급률로 적게 지급하고 해약환급금 축소분을 재원으로 보험료를 인하하였습니다.
- 변액보험은 실적배당형상품으로 특별계정의 운용에 따른 이익과 손실이 보험계약자 및 보험수익자에게 귀속되며, 특별계정의 운용실적에 따라 보험금 및 해약환급금 등이 매일 변동됩니다. 또한 최저보증이 없으므로 원금손실이 발생할 수 있습니다.
- 보장성보험은 은행의 예·적금과는 다른상품이고, 저축(연금)에는 적합하지 않습니다.
- 보험가입자는 계약 체결 시 청약에서 질문한 중요한 사항에 대해 사실대로 알려야 하며 이를 이행하지 않을 경우 보험회사는 보험금 지급을 거절할 수 있습니다.
- 타인의 사망을 보험사고로 하는 보험계약에서 그 타인의 서면에 의한 동의를 받지 않은 경우 무효 처리됩니다.
- 보험금 청구권 소멸시효는 3년으로 그 기간을 경과하면 보험금 지급이 제한됩니다.
- 이 보험계약은 예금자보호법에 따라 예금보험공사가 보호하며, 보호 한도는 본 보험회사가 있는 귀하의 모든 예금보통대당 금융상품의 해약환급금 (또는 만기 시 보험금이나 사고보험금)에 기타지급금을 합하여 1인당 최고 5천만원이며 5천만원을 초과하는 나머지 금액은 보호하지 않습니다. 다만, 변액보험 및 변액보험으로 전환된 계약, 보험계약자 및 보험료 납부자가 법인이면 보호되지 않습니다.