

라이나생명

A Chubb Company

라이나소식지

4월호

추천플랜

- 재가/시설보장 업그레이드
- 기존 재가고객 시설급여 업셀플랜

4월 1일 신상품

- 새로워진 관절 수술비 플랜
- 목돈드는 수술비 보장

핫한종신

- 3·3·5 착한종신 출시
- 간편고지 종신 최대 가입나이 80세



※ 본 자료는 판매인 교육용 자료로 내용의 일부 또는 전체의 무단 전재 및 복사를 금지합니다.
※ 본 자료를 고객에게 배포, 개인 블로그 홍보 자료로 활용 등 교육 이외의 목적으로 사용 시 발생하는 모든 책임은 당사자에게 있습니다.

2023-G-CL-0044 [GA판매인 교육용]



I 목 차 I

05	(무)전에없던 실속치매보험	NEW특약
11	(무)골라담는간편건강보험II(갱신형)	신상품
17	(무)THE착한간편고지종신보험	신상품
22	(무)THE간편고지종신보험	
24	(무)전에없던 초간편종신보험	
28	(무)THE건강한치아보험V(갱신형)	
	라이나생명 상품 Line up	
20	• 종신보험	
27	• 치아보험	
30	라이나 세일즈 콘텐츠 소개	

언제 어디서든 쉽고 편한
영업지원 통합 앱

라이나G

라이나G를 검색하세요!

▶ Google Play ▶ App Store



안드로이드



iOS

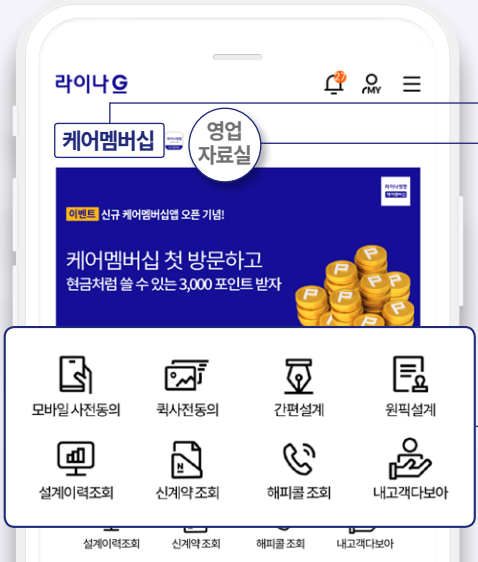

- 케어멤버십을 클릭하면 해당 메뉴로 이동합니다.
- 영업자료실을 클릭하면 영업에 필요한 모든 자료를 모아놓은 메뉴로 이동합니다.
- 자주 사용하는 메뉴를 모아 놓았어요. 아이콘을 클릭하면 해당 메뉴로 바로 이동합니다.

꼭! 필요한 추천 메뉴

📷 퀵사전 동의 [고객등록]

저녁 18시 이후 · 주말에도, 사진 찍고 올리면
사전동의와 고객 등록까지 한번에!

01 고객 등록

1 고객이름 검색 후, 등록된 고객이 없는 경우 퀵사전동의하기 클릭

2 고객 생년월일을 입력해 주세요.

02 동의서 선택

3 사전동의서 촬영 또는 사진첩에서 선택

03 사전동의서 이미지 전송

4 사전동의서 이미지 전송

04 상세정보 입력

5 상세정보 입력 후 퀵사전동의 완료

05 퀵사전동의 완료

6 퀵사전동의 완료 후 바로 이어 가입설계 진행

설레는 봄 라이나가 드리는 선물

(무)전에없던실속 치매보험

- ▶ 새로워진 **재가/시설보장!**
집/시설/병원 어디서나
치매요양보장(특약)
- ▶ **90일 지속요건 없이**
최초 진단 시 진단금 지급
- ▶ 재가특약 **90세만기**까지 보장!
최초 보험금 지급나이
평균 **70.9세**

(무)골라담는간편 **New** 건강보험Ⅱ (갱신형)

- ▶ **다양한 특약**으로
원하는 특약구성 가능
- ▶ **관절 질환 수술**
보장금액 **업그레이드!**
- ▶ 실비보험으로 부족한
수술, 입원비 보장(특약)

(무)THE착한간편고지종신보험 **New**

3-3-5 (무)THE간편고지종신보험 3-2-5

- ▶ 질문 3가지만 통과하면 OK!
- ▶ **가입나이확대 75세 → 80세**
3-3-5종신
- 1종 기납입P플러스형, 10년납, 15년납
3-2-5종신
- 1종 기납입P 플러스형, 15년납
- ▶ 고령자/유병자까지
실속있는 보험료로 사망보장
- ▶ 완납 시점 **환급률 100%**
(단, 상품별, 종별, 납기별 기준 상이)



물어도 모르고 따져도 기억나지 않을 때는 라이나!

20년을 한결같이 치매만을 고민한 재가급여 원조 라이나생명

재가/시설보장 업그레이드!! NEW특약

집에서부터



월 **70만원**

(가입금액 7,000만원시)

61세 이상 최대 50만원

보험기간 중
재가급여 이용 시
(이용 1회당 지급, 월 1회한)

*LTC 1~5등급시 (단, 인지지원등급 제외)

시설에서부터



월 **70만원**

(가입금액 7,000만원시)

61세 이상 최대 50만원

보험기간 중
시설급여 이용 시
(이용 1회당 지급, 월 1회한)

*LTC 1~5등급시 (단, 인지지원등급 제외)

병원에서부터



입원일수
1일당 **2만원**

(가입금액 2,000만원시)

71세 이상 최대 1일 1만원

치매치료를 위해
병원에 입원 시
(입원일수 1일당 지급,
1회 입원당 365일한도)

※ 보험기간 중 중증치매로 입원치료를 한 경우에는 합산하여 1일당 최대 6만원씩 지급 (71세이상 최대 1일 3만원)

라이나 재가/시설보장이 좋은이유

- 1 **LTC 5등급**에서 전 연령 **TOP수준의 최대 가입한도!**
(60세 이하 최대 70만원, 61세 이상 최대 50만원 보장)
- 2 LTC 1~2등급으로 재가/시설급여 이용 시
90세까지 최대 120만원 지급!
- 3 **핵심고객층**에서 **합리적 보험료** & 사망시
계약자 적립액까지 지급
(총납입보험료의 최대 85% 수준까지 계약자적립액 지급(단, 가입 후 경과기간에 따라 상이))
- 4 치매보험 전용 **4가지 고지**로 심사를 통해 가입 가능
- 5 **90세만기**까지 더~길게 보장!
재가급여 최초 보험금 지급 평균 **70.9세**

라이나 재가/시설보장 장점!

1

LTC 5등급에서
전 연령 TOP수준의 최대 가입한도 적용!

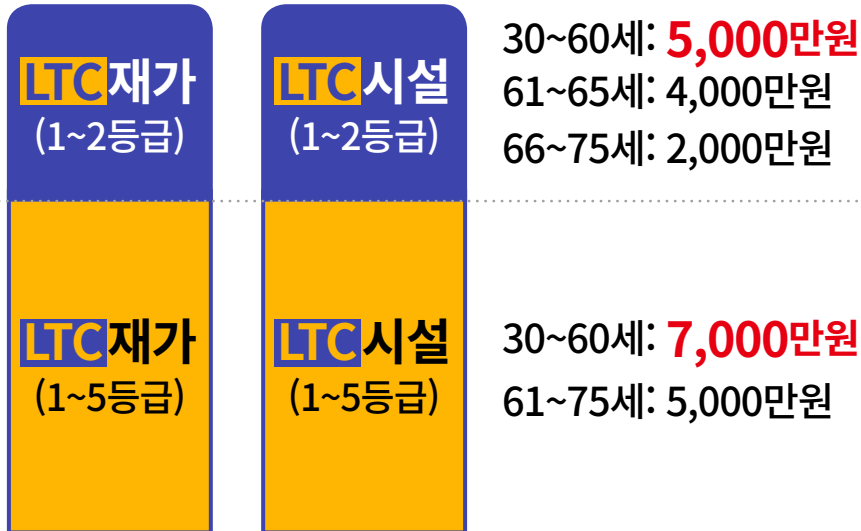

2

LTC 1~2등급으로 재가/시설급여 이용 시
90세까지 최대 120만원 지급!

구분	자택	시설	요양병원 등
급여이용수급자	78.4%	12.9%	8.7%
1등급	36.3%	30.9%	32.8%
2등급	47.8%	31.7%	20.5%
3등급	71.1%	18.2%	10.7%
4등급	89.0%	6.9%	4.1%
5등급	95.4%	2.0%	2.6%
인지지원등급	96.8%	0.6%	2.6%

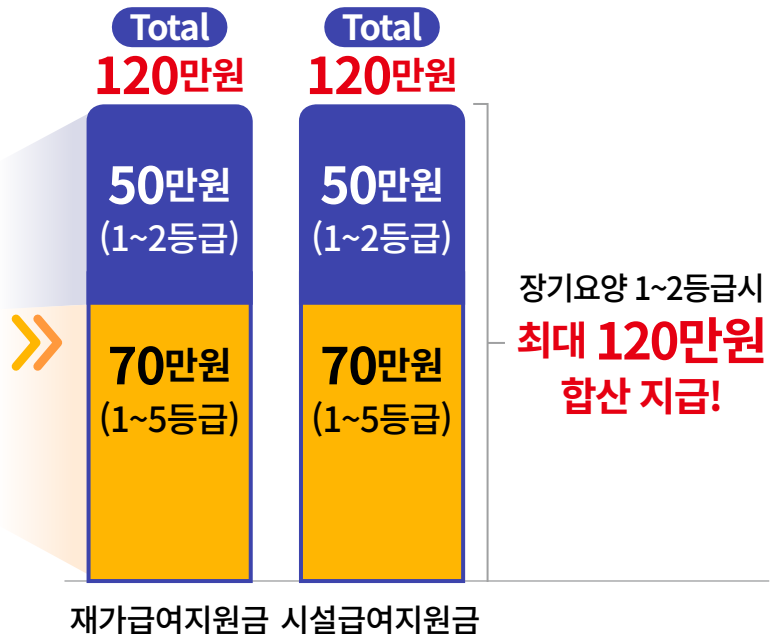

출처: 국민건강보험, 2021 노인장기요양보험 통계연보

3 최대가입한도 + 사망시에는 70만원 계약자적립액까지 지급!

구분		라이나생명	A사	B사
주계약		3,075원 (중증치매간병비 월 5만원)	1,035원 (일반사망 50만원)	1,200원 (일사 50만원 / 재사 100만원)
재가/시설 70만		116,760원	114,716원	115,255원
Total		119,835원	115,751원	116,455원
사망시 (일반사망)	75세	1,891만원 (87.6%)	50만원	50만원
	80세	2,246만원 (78.1%)	50만원	50만원
	85세	1,524만원 (53.0%)	50만원	50만원

※ 60세여자, 90세만기 20년납, 해약환급금 미지급형으로 설계한 기준

4 치매보험 전용 4가지 고지로 심사 가능 가입 가능한 예외질환 13개!

구분		라이나생명	A사	B사
인수기준		치매전용 고지	치매전용 고지	표준채 일반고지
예외 질환	강직성 척추염	가능	불가 (장기요양급부)	
	류마티스관절염	가능	불가 (장기요양급부)	
	장기이식수여자	가능	불가 (장기요양급부)	
	뇌성마비	가능	불가 (장기요양급부)	
	하반신마비	가능(원인이 재해인 경우)	불가 (장기요양급부)	
	말기신부전	가능	불가	
	심근경색	가능	불가	
	버거씨병	가능	불가	
	알콜성간염(입원)	가능	불가	
	결절성다발동맥염	가능	불가	
	루푸스	가능	불가	
	간경화	가능	불가	
	장기이식수혜자(간/신장)	가능	불가	

※ 고혈압, 당뇨, 고지혈증, B형/C형 간염 등 공통적으로 인수 가능한 질병도 존재 (2023년 2월 기준)

자기주장 강한 라이나 치매보험! 무배당전에 없던 실속치매보험



[1종 해약환급금 미지급형
2종 기본형]

● 주요 보장 내용

상품명	가입 금액	보장 내용	최대 보장 금액
(무)전에 없던 실속치매보험	30세~70세 : 50만원 , 1백만원 ~1천만원 (71세~75세 : 50만원 , 1백만원 ~5백만원)	CDR3 이상 진단 시 (매월 간병자금 지급)	매월 100만원 종신지급 (최초 36회 보증, 생존 시 지급)
LTC (장기 요양)	(무)집에서집중간병특약 NEW	30세~60세 : 1천만원~ 7천만원 (61세~75세 : 1천만원~5천만원)	재가급여 이용 시 매월 70만원 지급 (1회당, 월 1회한)
	(무)장기요양 1~2등급 집에서집중간병특약 NEW	30세~60세 : 1천만원~ 5천만원 (61세~65세 : 1천만원~4천만원 66세~75세 : 1천만원~2천만원)	장기요양 1~2등급으로 재가급여 이용 시 매월 50만원 지급 (1회당, 월 1회한)
	(무)시설급여보장특약 NEW	30세~60세 : 1천만원~ 7천만원 (61세~75세 : 1천만원~5천만원)	시설급여 이용 시 매월 70만원 지급 (1회당, 월 1회한)
	(무)장기요양 1~2등급 시설급여보장특약 NEW	30세~60세 : 1천만원~ 5천만원 (61세~65세 : 1천만원~4천만원 66세~75세 : 1천만원~2천만원)	장기요양 1~2등급으로 시설급여 이용 시 매월 50만원 지급 (1회당, 월 1회한)
New 치매	(무)치매재가급여보장특약	30세~60세 : 1천만원~ 5천만원 (61세~75세 : 1천만원~4천만원)	치매로 인해 재가급여 이용 시 매월 50만원 지급 (1회당, 월 1회한)
	(무)중증치매재가급여 보장특약	30세~60세 : 1천만원~ 5천만원 (61세~65세 : 1천만원~4천만원 66세~75세 : 1천만원~2천만원)	중증치매로 인해 재가급여 이용 시 매월 50만원 지급 (1회당, 월 1회한)
	(무)치매시설급여 보장특약	30세~60세 : 1천만원~ 5천만원 (61세~75세 : 1천만원~4천만원)	치매로 인해 시설급여 이용 시 매월 50만원 지급 (1회당, 월 1회한)
	(무)중증치매시설급여 보장특약	30세~60세 : 1천만원~ 5천만원 (61세~65세 : 1천만원~4천만원 66세~75세 : 1천만원~2천만원)	중증치매로 인해 시설급여 이용 시 매월 50만원 지급 (1회당, 월 1회한)
	(무)치매입원플러스 보장특약	30세~70세 : 1천만원~ 2천만원 (71세~75세 : 1천만원(단일한도))	치매 / 중증치매 직접적인 목적으로 하어 입원 시 치매 : 매일 2만원 (월 60만원) 중증치매 : 매일 4만원 (월 120만원) (1회 입원당 365일 한도) () 금액은 30일 기준으로 환산
(무)치매입원간병인지원특약 (갱신형)	1천만원 (단일한도)	치매진단 후 치료를 위한 입원 시 (간병인 혹은 일당 보장)	병원 간병인 제공 (또는 입원 일당 1만원) [1회 입원당 365일 한도]
(무)체증형경도이상치매플러스 진단특약	30세~70세 : 1백만원~ 1천만원 (71세~75세 : 1백만원~3백만원)	CDR1 이상 진단 시	CDR1이상 체증형 진단금 1천만원 + 체증금액 (최초 1회한) ※ 체증금액은 10년간 매년 1백만원씩 증가되어 최대 1천만원
		CDR3 이상 진단 시	1천만원 (최초 1회한)
(무)경도이상치매플러스 진단특약	30세~70세 : 1백만원~ 1천만원 (71세~75세 : 1백만원~3백만원)	CDR1 이상 진단 시	1천만원 (최초 1회한)
		CDR3 이상 진단 시	1천만원 (최초 1회한)
(무)중등도이상치매진단특약	30세~70세 : 1백만원~ 1천만원 (71세~75세 : 1백만원~5백만원)	CDR2 이상 진단 시	1천만원 (최초 1회한)
(무)중증치매보장특약	30세~70세 : 1백만원~ 3천만원 (71세~75세 : 1백만원~1천만원)	CDR3 이상 진단 시	3천만원 (최초 1회한)
(무)말기치매진단특약	30세~70세 : 5백만원~ 3천만원 (71세~75세 : 5백만원~1천만원)	CDR5 진단 시	3천만원 (최초 1회한)

※ (무)집에서집중간병특약, (무)시설급여보장특약, (무)치매재가급여보장특약, (무)중증치매재가급여보장특약, (무)치매시설급여보장특약, (무)중증치매시설급여보장특약은 장기요양급여수급자가 이용 시 보장 (단, 인지지원등급 제외)

※ (무)체증형경도이상치매플러스진단특약과 (무)경도이상치매플러스진단특약은 동시 부가 불가

※ 본 자료는 판매인 교육용 자료로 내용의 일부 또는 전체의 무단 전재 및 복사를 금지합니다.

※ 본 자료를 고객에게 배포, 개인 블로그 홍보 자료로 활용 등 교육 이외의 목적으로 사용 시 발생하는 모든 책임은 당사자에게 있습니다.

● 든든한 LTC 간병요양 플랜

집이든, 시설이든, 병원에서든

▶ 해약환급금미지급형, 90세만기, 20년납

(단위:원)

구분	가입 금액	남자			여자		
		50세	55세	60세	50세	55세	60세
(무)전에없던실속치매보험	50만원	2,155	2,435	2,765	2,370	2,680	3,075
(무)집에서집중간병특약	7천만원	42,000	48,300	55,300	55,300	63,000	72,800
(무)장기요양1~2등급집에서집중간병특약	5천만원	4,600	5,200	5,900	6,200	7,050	8,100
(무)시설급여보장특약	7천만원	17,640	20,090	22,960	33,670	38,360	43,960
(무)장기요양1~2등급시설급여보장특약	5천만원	4,100	4,600	5,250	7,600	8,650	9,850
(무)치매입원플러스보장특약	2천만원	9,200	10,600	11,800	12,000	13,600	15,600
(무)치매입원간병인지원특약(갱신형)	1천만원	449	1,258	2,273	224	357	1,632
합계		80,144	92,483	106,248	117,364	133,697	155,017

※ 무배당치매입원간병인지원특약(갱신형)의 경우 갱신 시 보험료가 인상될 수 있습니다.

● 라이나 재가고객 Upsell Plan

집에서집중간병특약 5천/치매케어특약 1천 기가입 고객을 위한 플랜 (가입금액 기준)

▶ 해약환급금미지급형, 90세만기, 20년납

(단위:원)

구분	가입 금액	남자			여자		
		50세	55세	60세	50세	55세	60세
(무)전에없던실속치매보험	50만원	2,155	2,435	2,765	2,370	2,680	3,075
(무)집에서집중간병특약	2천만원	12,000	13,800	15,800	15,800	18,000	20,800
(무)장기요양1~2등급집에서집중간병특약	5천만원	4,600	5,200	5,900	6,200	7,050	8,100
(무)시설급여보장특약	4천만원	10,080	11,480	13,120	19,240	21,920	25,120
(무)치매입원플러스보장특약	1천만원	4,600	5,300	5,900	6,000	6,800	7,800
합계		33,435	38,215	43,485	49,610	56,450	64,895

● 고지사항

3개월

최근 3개월 이내에 치매, 알츠하이머, 파킨슨병, 뇌졸중증, 외상성 뇌손상, 기억상실, 인지능력 상실, 노쇠(노령으로 인한 정신장애), 언어장애, 행동장애, 마비증세로 의사로부터 진찰 또는 검사를 통하여 다음과 같은 의료행위를 받은 사실이 있습니까?

- ① 질병확정진단 ② 질병의심소견
- ③ 치료 ④ 입원 ⑤ 수술 ⑥ 투약

※ 진찰 또는 검사란 건강검진을 포함하며, 질병의 심소견이란 의사로부터 진단서 또는 소견서를 발급받은 경우를 말합니다.

5년

최근 5년 이내에 치매, 알츠하이머, 파킨슨병, 뇌졸중증, 외상성 뇌손상으로 의사로부터 진찰 또는 검사를 통하여 다음과 같은 의료행위를 받은 사실이 있습니까?

- ① 질병확정진단 ② 치료
- ③ 입원 ④ 수술 ⑤ 투약

5년

최근 5년 이내에 기억상실, 인지능력 상실, 노쇠(노령으로 인한 정신장애), 언어장애, 행동장애, 마비증세와 같은 정신장애 또는 신경장애로 의사로부터 진찰 또는 검사를 통하여 다음과 같은 의료행위를 받은 사실이 있습니까?

- ① 입원 ② 수술
- ③ 계속하여 7일이상 치료
- ④ 계속하여 30일이상 투약

※ 여기서 [계속하여]란 같은 원인으로 치료시작 후 완료일까지 실제 치료, 투약 받은 일수를 말합니다.

※ (무)집에서집중간병특약, (무)장기요양1~2등급집에서집중간병특약, (무)시설급여보장특약, (무)장기요양1~2등급시설급여보장특약, (무)치매재가급여보장특약, (무)중증치매재가급여보장특약, (무)치매시설급여보장특약, (무)중증치매시설급여보장특약 부가 시 하기 질문 1가지 추가

현재 노인장기요양보험에 의한 장기요양급여 수급자이거나 장기요양인정 심의 중입니까? 예 아니오

라이나 재가/시설보장 장점!

5

재가급부를 업계최초로 출시한 라이나생명
(배타적사용권 9개월 획득)

“90세 만기 VS 10년 지급 더 유리한 것은?”
더~길게 **90세만기** 까지 보장!

구분	최초 보험금수령 피보험자 연령
재가급여 보험금	70.9세

※ 산출기준 (2023년 3월 2일 시점 Claim data)

6

Only 라이나에서만!
치매만 보장하는 재가/시설 급부로 알뜰하게 가입 가능!

▶ 장기요양등급자 중 치매증상 비중

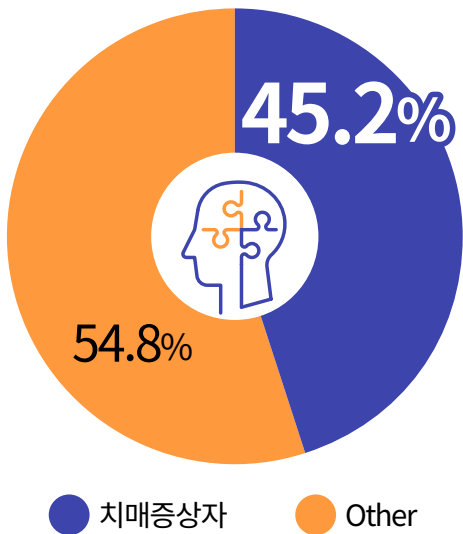

구분	가입금액 5,000만원 가입시				
	치매재가	LTC재가 (1~5등급)	중증치매 재가	LTC재가 (1~2등급)	
50세	남자	19,000원	30,000원	240원	4,600원
	여자	25,000원	39,500원	310원	6,200원
55세	남자	21,500원	34,500원	270원	5,200원
	여자	28,500원	45,000원	350원	7,050원
60세	남자	24,500원	39,500원	305원	5,900원
	여자	32,500원	52,000원	400원	8,100원

구분	가입금액 5,000만원 가입시				
	치매시설	LTC시설 (1~5등급)	중증치매 시설	LTC시설 (1~2등급)	
50세	남자	6,950원	12,600원	3,550원	4,100원
	여자	12,850원	24,050원	6,350원	7,600원
55세	남자	7,800원	14,350원	3,950원	4,600원
	여자	14,600원	27,400원	7,200원	8,650원
60세	남자	8,900원	16,400원	4,450원	5,250원
	여자	16,800원	31,400원	8,250원	9,850원

* 출처 : 국민건강보험공단 (2009~2019), 노인장기요양보험 통계연보('19년)

※ 설계조건 : 해약환급금 미지급형, 90세만기 20년납 기준

(무)골라담는간편건강보험Ⅱ (갱신형)

4월 1일
출시

고객이 필요한 보장을

다양하게
조합하여

가입 가능한 상품

- ☑ **관절질환** 수술 보장금액 **업그레이드**
- ☑ **신의료기술**을 활용한 수술도 보장 가능
- ☑ 수술 종류와 관계없이
진단코드 기준으로 **수술비 지급** 가능!
- ☑ **최신 항암치료 플랜** 감액없이 지급

3·2·5로 간편하게! 필요한 보장을 골라 담아 채우는!

무배당 골라담는 간편건강보험 II [갱신형]

4월 1일
OPEN

○ 상품구성

주계약	재해 사망	재해 사망
	+	
특 약	장해	재해/질병 3~100% 장해
	+	
	암	암/소액암 진단, 표적항암치료, 계속받는 표적항암치료, 암직접치료, 갑상선암·기타피부암 직접치료, 다빈치로봇수술, 카티항암약물허가치료, 항암세기조절방사선치료, 항암양성자방사선치료
	+	
	2CI	뇌혈관질환/특정뇌혈관질환/뇌졸중/뇌출혈 진단, 뇌졸중 재활, 허혈성심장질환/특정허혈성심장질환/급성심근경색증, 심뇌혈관 관혈/비관혈 수술
	+	
수술/입원	1~5종 수술, 성인주요질환수술(1~3형), 성인주요질환수술(1~3형) (백내장제외), 실버특정수술, 질병재해입원, 상급병원 입원, 응급실(응급/비응급) 내원, 관절질환수술, 3대인공관절치환수술, 소득보장수술, 치료합병증수술, 1일입원	
+		
기타	집에서집중간병(재가급여), 중증무릎관절손상진단, 신골절, 신체부위골절, 골반대퇴골절, 개방성골절, 3대특정외상진단, 재해골절, 중증합병증질환중환자실치료, 자동차사고부상치료, 정기(사망), 아나필락시스쇼크	

○ 기본사항

보험유형	순수보장형	가입나이	30 ~ 80세 (특약별, 납기별 상이)	납입기간/주기	전기납/월납
보험기간	10년 갱신형, 20년 갱신형 ※ 갱신을 통해 최대 100세까지 보장 [특약별 갱신 최대 만기 (90세, 100세) 상이] (간편한뇌혈관질환진단특약 및 간편한허혈성심장질환진단특약은 20년만기 가입 시 최대 80세 보장) ※ 아나필락시스쇼크진단특약은 1년 만기 비갱신형				
최소보험료	2만원				

※ 본 자료는 판매인 교육용 자료로 내용의 일부 또는 전체의 무단 전재 및 복사를 금지합니다.

※ 본 자료를 고객에게 배포, 개인 블로그 홍보 자료로 활용 등 교육 이외의 목적으로 사용 시 발생하는 모든 책임은 당사자에게 있습니다.

○ 주요 보장 내용

※ 판매비중이 높은 특약만 정리되었으며 가입 전 반드시 약관을 확인바랍니다.
 ※ 언더인수기준에 따라 반드시 부가해야하는 특약이 있으므로 설계시 부가기준을 확인 바랍니다.
 ※ 급부별 가입연령 및 연령별 최대보장금액이 상이하오니 가입 전 인수기준을 확인해주세요.

		구분	최대 보장금액																																							
주계약	재해 사망	(무)골라담는간편건강보험II(갱신형)	5천만원																																							
	재해 장해	(무)THE간편한재해장해보장특약(갱신형)	3천만원(해당 장해지급률)																																							
	질병 장해	(무)THE간편한질병장해보장특약(갱신형)	3천만원(해당 장해지급률)																																							
	수술	(무)THE간편한수술특약(갱신형)	1~5종 수술비 (1/2/3/4/5종)	40/60/100/200/600만원 (수술1회당, 1년 내 50%)																																						
		(무)THE간편한성인주요질환 수술특약II(갱신형)	1/2/3형(백내장 제외)	150/100/50만원(수술1회당, 1년 내 50%)																																						
			백내장	30만원(연간1회한, 1년 내 50%)																																						
		(무)THE간편한성인주요질환 수술특약III(백내장제외)(갱신형)	1/2/3형(백내장 제외)	150/100/50만원(수술1회당, 1년 내 50%)																																						
	(무)THE간편한실버특정수술 보장특약(갱신형)	관절염/5대특정질병 *5대특정질병 : 관절환, 폐렴, 천식, 녹내장, 신부전	50/50만원(수술1회당, 2년 내 50%)																																							
	관절 집중 보장	(무)THE간편한관절질환 수술특약(갱신형)	관절질환 관절경 수술급여금	100만원(연간1회, 180일내 20%, 180일이후~1년내 50%)																																						
			관절질환 관절경 이외의 수술급여금	200만원(연간1회, 180일내 20%, 180일이후~1년내 50%)																																						
		(무)THE간편한3대인공관절 치환수술특약(갱신형)	3대관절 : 슬관절, 고관절, 견관절	300만원(연간1회, 180일내 20%, 180일이후~1년내 50%, 재해는 제외)																																						
(무)THE간편한중증무릎관절연골손상진단특약(갱신형)			800만원(최초1회, 180일내 20%, 180일이후~1년내 50%, 재해는 제외)																																							
특 약	<table border="1"> <thead> <tr> <th></th> <th>1형 (감액없음)</th> <th>2형 (90일 면책 후 감액)</th> <th>감액 기간</th> </tr> </thead> <tbody> <tr> <td>(무)간편고지암진단특약(갱신형)</td> <td>4천만원(최초1회)</td> <td>7천만원(최초1회)</td> <td>2년 50%</td> </tr> <tr> <td>(무)간편고지소액암진단특약(갱신형)</td> <td>800만원(각 최초1회)</td> <td>1천400만원(각 최초1회)</td> <td>90일내 20% 91일~2년 : 50%</td> </tr> <tr> <td>(무)간편고지암직접치료특약(갱신형)</td> <td>1천만원(매년1회, 최대5년)</td> <td>1천5백만원(매년1회, 최대5년)</td> <td rowspan="4">2년 50%</td> </tr> <tr> <td>(무)간편고지갑상선암기타피부암 직접치료특약(갱신형)</td> <td>200만원(매년1회, 최대5년)</td> <td>300만원(매년1회, 최대5년)</td> </tr> <tr> <td>(무)간편고지표적항암약물허가 치료특약(갱신형)</td> <td>5천만원(최초1회)</td> <td>7천만원(최초1회)</td> </tr> <tr> <td>(무)간편고지항암세기조절 방사선치료특약(갱신형)</td> <td>1천만원(최초1회)</td> <td>1천500만원(최초1회)</td> </tr> <tr> <td>(무)간편고지항암양성자방사선 치료특약(갱신형)</td> <td>2천만원(최초1회)</td> <td>2천500만원(최초1회)</td> <td rowspan="3">10년만기: 2년 50% 5년만기: 1년 50%</td> </tr> <tr> <td>(무)간편고지카티항암약물허가 치료특약(갱신형)</td> <td>5천만원(최초1회)</td> <td>5천만원(최초1회)</td> </tr> <tr> <td>(무)간편고지갑상선암 다빈치료봇수술특약(갱신형)</td> <td>250만원(최초1회)</td> <td>500만원(최초1회)</td> </tr> <tr> <td>(무)간편고지암기타피부암 다빈치료봇수술특약(갱신형)</td> <td>500만원(최초1회)</td> <td>1천만원(최초1회)</td> <td></td> </tr> </tbody> </table>				1형 (감액없음)	2형 (90일 면책 후 감액)	감액 기간	(무)간편고지암진단특약(갱신형)	4천만원(최초1회)	7천만원(최초1회)	2년 50%	(무)간편고지소액암진단특약(갱신형)	800만원(각 최초1회)	1천400만원(각 최초1회)	90일내 20% 91일~2년 : 50%	(무)간편고지암직접치료특약(갱신형)	1천만원(매년1회, 최대5년)	1천5백만원(매년1회, 최대5년)	2년 50%	(무)간편고지갑상선암기타피부암 직접치료특약(갱신형)	200만원(매년1회, 최대5년)	300만원(매년1회, 최대5년)	(무)간편고지표적항암약물허가 치료특약(갱신형)	5천만원(최초1회)	7천만원(최초1회)	(무)간편고지항암세기조절 방사선치료특약(갱신형)	1천만원(최초1회)	1천500만원(최초1회)	(무)간편고지항암양성자방사선 치료특약(갱신형)	2천만원(최초1회)	2천500만원(최초1회)	10년만기: 2년 50% 5년만기: 1년 50%	(무)간편고지카티항암약물허가 치료특약(갱신형)	5천만원(최초1회)	5천만원(최초1회)	(무)간편고지갑상선암 다빈치료봇수술특약(갱신형)	250만원(최초1회)	500만원(최초1회)	(무)간편고지암기타피부암 다빈치료봇수술특약(갱신형)	500만원(최초1회)	1천만원(최초1회)	
		1형 (감액없음)	2형 (90일 면책 후 감액)	감액 기간																																						
	(무)간편고지암진단특약(갱신형)	4천만원(최초1회)	7천만원(최초1회)	2년 50%																																						
	(무)간편고지소액암진단특약(갱신형)	800만원(각 최초1회)	1천400만원(각 최초1회)	90일내 20% 91일~2년 : 50%																																						
	(무)간편고지암직접치료특약(갱신형)	1천만원(매년1회, 최대5년)	1천5백만원(매년1회, 최대5년)	2년 50%																																						
	(무)간편고지갑상선암기타피부암 직접치료특약(갱신형)	200만원(매년1회, 최대5년)	300만원(매년1회, 최대5년)																																							
	(무)간편고지표적항암약물허가 치료특약(갱신형)	5천만원(최초1회)	7천만원(최초1회)																																							
	(무)간편고지항암세기조절 방사선치료특약(갱신형)	1천만원(최초1회)	1천500만원(최초1회)																																							
	(무)간편고지항암양성자방사선 치료특약(갱신형)	2천만원(최초1회)	2천500만원(최초1회)	10년만기: 2년 50% 5년만기: 1년 50%																																						
	(무)간편고지카티항암약물허가 치료특약(갱신형)	5천만원(최초1회)	5천만원(최초1회)																																							
	(무)간편고지갑상선암 다빈치료봇수술특약(갱신형)	250만원(최초1회)	500만원(최초1회)																																							
(무)간편고지암기타피부암 다빈치료봇수술특약(갱신형)	500만원(최초1회)	1천만원(최초1회)																																								

2구좌 판매가능
4월 30일까지 한시적용

한도상향
4월 30일까지 한시적용

※ 본 자료는 판매인 교육용 자료로 내용의 일부 또는 전체의 무단 전재 및 복사를 금지합니다.
 ※ 본 자료를 고객에게 배포, 개인 블로그 홍보 자료로 활용 등 교육 이외의 목적으로 사용 시 발생하는 모든 책임은 당사자에게 있습니다.

4월 상품이슈

중증무릎관절연골손상특약 한도상향 **4월까지!**

가입나이	최대가입한도 23년 4월 30일 까지	최대가입한도 23년 5월 1일 부터
30~64세	800만원	500만원
65~80세	400만원	200만원

수술비 2구좌 판매 **4월까지!**

특약명	최대가입한도 23년 4월 30일 까지	최대가입한도 23년 5월 1일 부터
(무)THE간편한수술특약(갱신형)	2,000만원	1,000만원

더 강력해진 수술비 Plan

경미한 관절 수술부터 중대한 관절 수술까지 단계적 보장



[기준 : 20년만기, 전기납]

구분	가입금액	50세 보험료(원)		연골세척술		줄기세포이식술		인공관절치환수술	
		남자	여자	좌측	우측	좌측	우측	좌측	우측
(무)골라담는간편건강보험II(갱신형)	3,000만원	3,300	1,200	-	-	-	-	-	-
(무)THE간편한재해장해보장특약(갱신형)	3,000만원	3,900	2,700	-	-	-	-	-	-
(무)THE간편한질병장해보장특약(갱신형)	3,000만원	7,800	12,900	-	-	-	-	600만원	600만원
(무)THE간편한수술특약(갱신형)	2,000만원	31,400	32,000	60만원	60만원	60만원	60만원	60만원	60만원
(무)THE간편한성인주요질환수술특약II(갱신형)	1,000만원	7,300	10,600	50만원	50만원	50만원	50만원	50만원	50만원
(무)THE간편한성인주요질환수술특약II(백내장제외)(갱신형)	1,000만원	5,100	6,400	50만원	50만원	50만원	50만원	50만원	50만원
(무)THE간편한실버특정수술보장특약(갱신형)	1,000만원	930	2,520	50만원	50만원	50만원	50만원	50만원	50만원
(무)THE간편한관절질환수술특약(갱신형)	200만원	1,960	6,920	100만원	100만원	100만원	100만원	200만원	200만원
(무)THE간편한3대인공관절치환수술특약(갱신형)	300만원	1,680	5,790	-	-	-	-	300만원	300만원
(무)THE간편한중증무릎관절연골손상진단특약(갱신형)	800만원	2,560	7,920	-	-	800만원	-	-	-
합계		65,930	88,950	310만원	310만원	1,110만원	310만원	1,310만원	1,310만원
				620만원		1,420만원		2,620만원	

※ (무)THE간편한관절질환수술특약(갱신형), (무)THE간편한3대인공관절치환수술특약(갱신형)의 경우 연간 1회를 한도로 함 / (무)THE간편한중증무릎관절연골손상진단특약(갱신형)의 경우 최초1회를 한도로 함
 ※ [연골세척술] 감액기간 경과 이후 관절경수술로 진행하며 한쪽 무릎수술 후 1년 경과하고 반대쪽 무릎수술을 시행한 것으로 가정함 (좌우 다른 연간한도 기간 중 각각 수술)
 ※ [줄기세포이식술] 감액기간 경과 이후 관절경수술로 진행하며 한쪽 무릎수술 후 1년 경과 후 반대쪽 무릎수술 시행 (좌우 다른 연간한도 기간 중 각각 수술) & 연골손상은 ICRS 4등급으로 가정함
 ※ [인공관절치환술] 감액기간 경과 이후 관절경 이외의 수술로 진행하며 한쪽 무릎수술 후 1년 경과하고 반대쪽 무릎수술을 시행한 것으로 가정함 (좌우 다른 연간한도 기간 중 각각 수술)
 ※ 중증무릎관절연골손상진단은 줄기세포이식술 시행여부와 관계없이 보험약관상 보험금 지급사유(ICRS 4등급 등)에 부합하는 경우 지급
 ※ 특별보통금 지급 상세사항은 당사 교안 내용을 참조하시기 바랍니다.

더 강력해진 수술비 플랜 가입 시, 최대 보장금액 예시

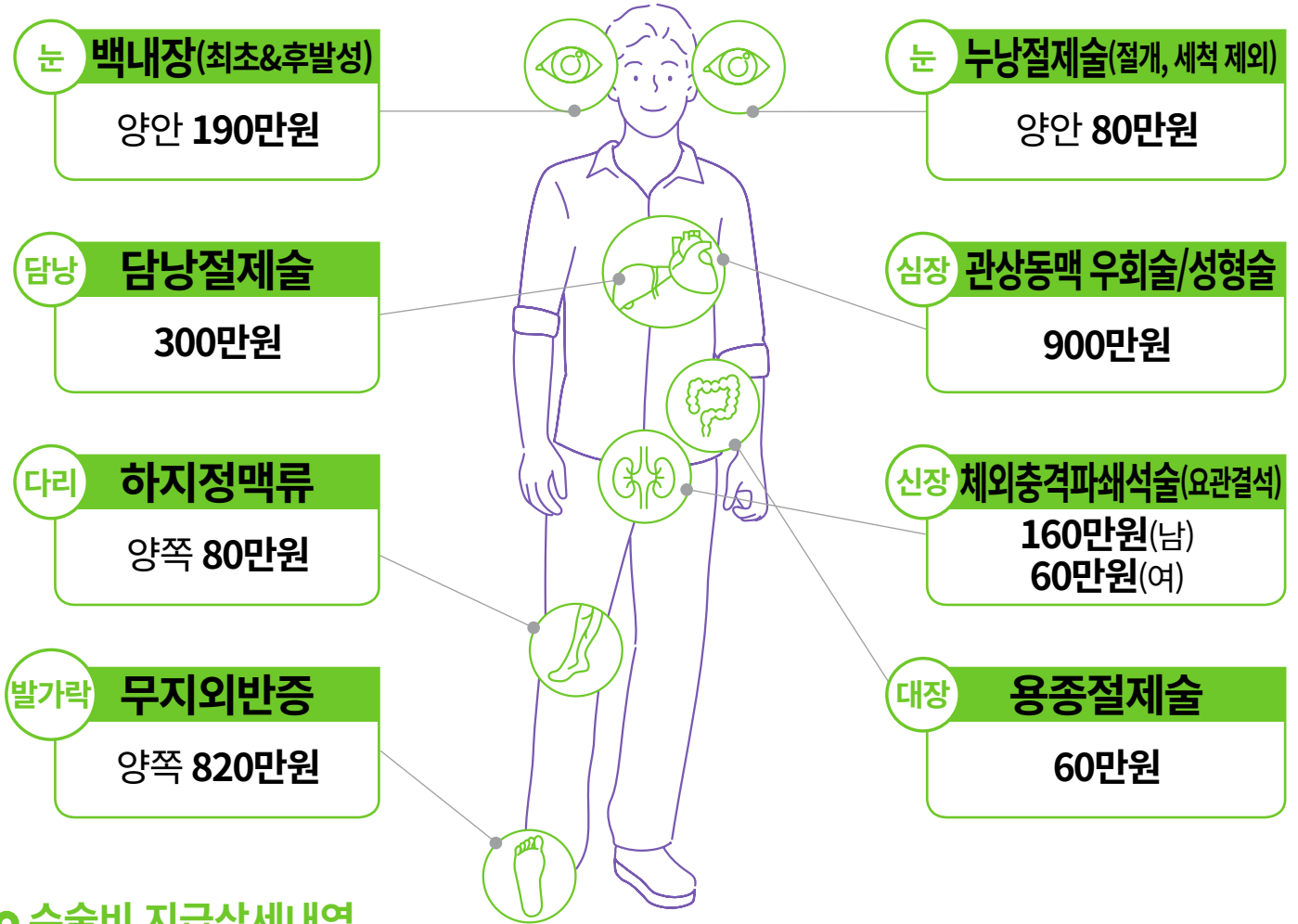

수술비 지급상세내역

급부명		수술 (1~5종)	성인주요 질환수술 II	성인주요 질환수술 II (백내장제외)	특정수술	관절질환 수술	Total
가입금액		2,000만원	1,000만원	1,000만원	1,000만원	200만원	
백내장수술(최초)	좌측	40만원	30만원	-	-	-	70만원
	우측	40만원	-	-	-	-	40만원
후발성 백내장수술	좌측	40만원	-	-	-	-	40만원
	우측	40만원	-	-	-	-	40만원
담낭절제술		100만원	100만원	100만원	-	-	300만원
하지정맥류	좌측	40만원	-	-	-	-	40만원
	우측	40만원	-	-	-	-	40만원
무지외반증	좌측	60만원	50만원	50만원	50만원	200만원	410만원
	우측	60만원	50만원	50만원	50만원	200만원	410만원
누낭절제술 (절개, 세척 제외)	좌측	40만원	-	-	-	-	40만원
	우측	40만원	-	-	-	-	40만원
관상동맥 우회술/성형술		600만원	150만원	150만원	-	-	900만원
체외충격파쇄석술 (요관결석)	남자	60만원	50만원	50만원	-	-	160만원
	여자	60만원	-	-	-	-	60만원
용종절제술		60만원	-	-	-	-	60만원

※ 상기 수술들은 감액기간 경과 이후 수술치료를 받는 것으로 가정함 (백내장 수술의 경우 최초 수술 후 60일 경과하고 후발성 수술을 시행한 것으로 가정)
 ※ 무지외반증은 감액기간 경과 이후 관절경 이외의 수술을 시행 받은 경우를 가정하며, 발정술은 보장 제한됨
 ※ 무지외반증의 경우 한쪽 발수술 후 1년 경과하고 반대쪽 발수술을 시행한 것으로 가정함 (좌우 다른 연간한도 수술 기준)
 ※ (무)THE간편관절질환수술특약(갱신형)의 경우 연간 1회를 한도로 함

※ 본 자료는 판매인 교육용 자료로 내용의 일부 또는 전체의 무단 전재 및 복사를 금지합니다.
 ※ 본 자료를 고객에게 배포, 개인 블로그 홍보 자료로 활용 등 교육 이외의 목적으로 사용 시 발생하는 모든 책임은 당사자에게 있습니다.

3% 재해/질병장애급부 경쟁력

하나 재해/질병장애 3% 지급율부터 보장함으로써 치료비 부담 경감 가능

둘 치매(CDR2~5), 일상생활장애, 노화로 인한 질병장애까지 보장

재해/질병 장애 지급률 예시

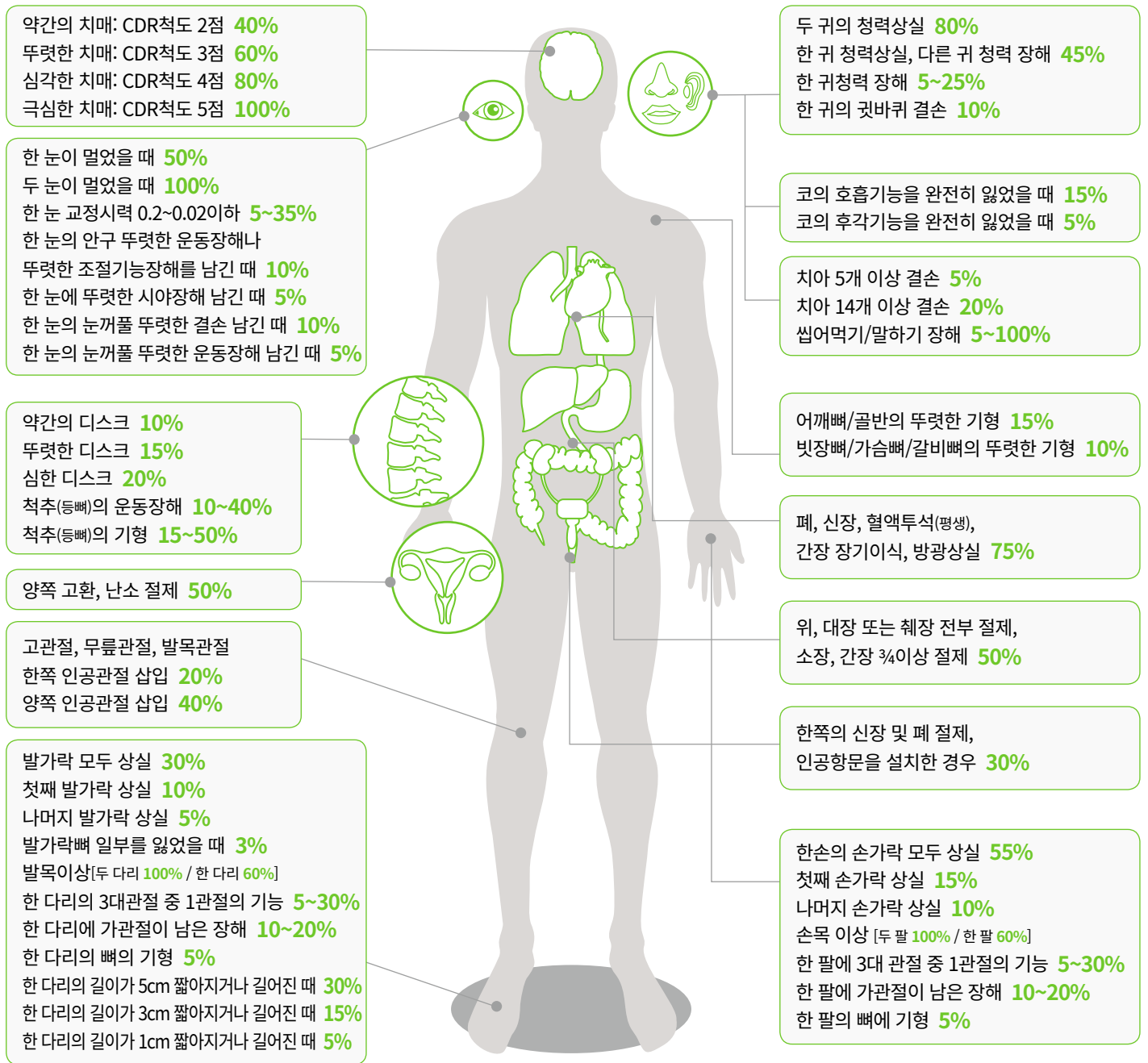

※ 장애 지급율은 동일한 질병 또는 재해사고에 한해 합산하며, 동일한 신체부위에 2가지 이상의 장애가 발생하는 경우 합산하지 않고 그 중 높은 지급율을 적용합니다.

새로운 라이나 **유병자 전용** 3·3·5 종신보험!

신상품 출시

(무)THE착한간편고지종신보험

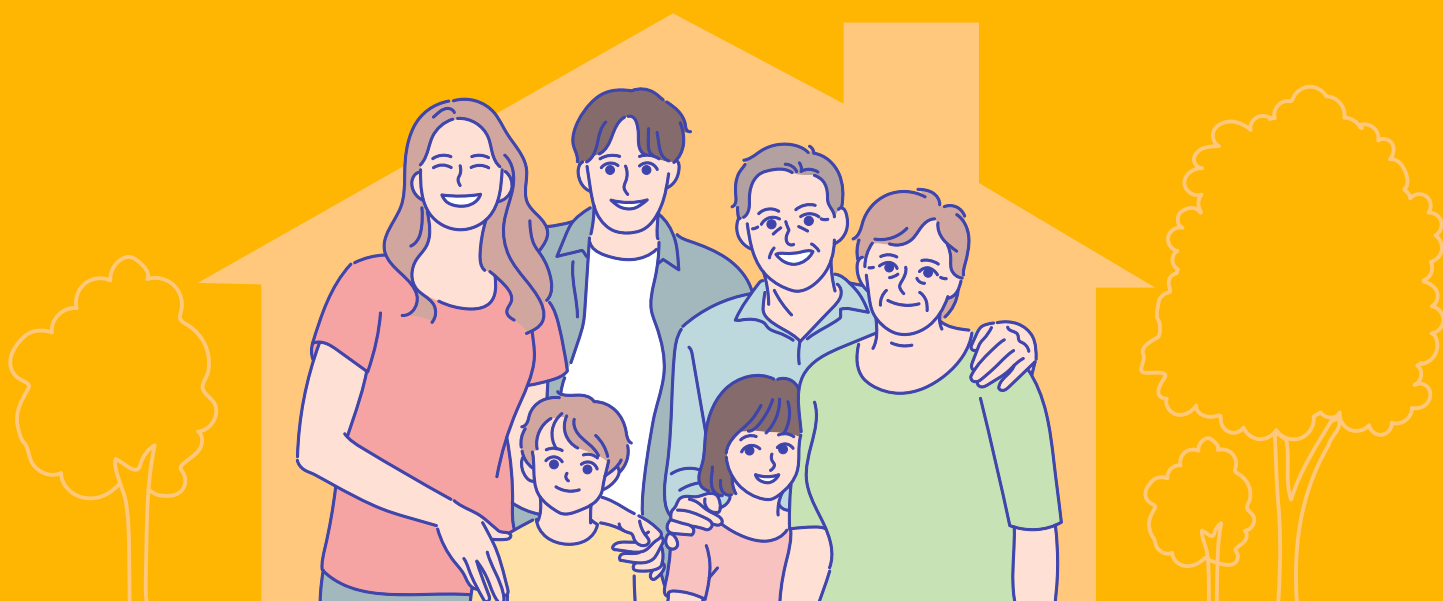

- 유병자** 고객 **표준체 종신 수준 보험료**로 가입가능
 (가입금액형 기준)

- 표준체 종신처럼 **감액기간 없이** 가입과 동시에 보장개시

- 과거병력으로 표준체 가입 어려운고객 **추천상품**

- 최대 80세**까지 **장기납**으로 가입가능
 (기납입플러스형(해지환급금 미지급형) 10년납, 15년납)

- 보험사고 발생 시 **기납입보험료 전액 Payback!**
 (기납입플러스형 가입 시)

표준채 종신인 듯, 표준채 종신 같은 335종신보험

무배당 TIF착한간편고지종신보험 [해약환급금 미지급형 기본형]



주요 보장 내용

보험종목	1종 해약환급금 미지급형(가입금액형, 기납입플러스형) 2종 기본형(가입금액형, 기납입플러스형)				
보험기간 / 납입주기	종신 / 월납				
납입기간 / 가입나이	유형	보험료 납입기간	가입나이		
			남자	여자	
	가입금액형	10년납	30세~62세	30세~71세	
		15년납	30세~61세	30세~70세	
		20년납	30세~60세	30세~68세	
		80세납	40세~60세	40세~65세	
	기납입플러스형 (해약환급금 미지급형)	10년납	30세~ 80세 ★		
		15년납			
		20년납	30세~75세		
		80세납	40세~65세		
	기납입플러스형 (기본형)	10년납	30세~70세		
		15년납			
		20년납			
		80세납	40세~65세		
	가입한도	가입금액형		기납입플러스형	
		30세~60세	5백만원~10억원	30세~60세	5백만원~10억원
61세~70세		5백만원~5억원	61세~70세	5백만원~5억원	
71세		5백만원~3억원	71세~75세	5백만원~3억원	
보종 별 사망보험금 지급 방식	가입금액형		기납입플러스형		
	가입금액		가입금액 + 사망시점 주계약 기납입보험료		
특약	없음				
감액	없음 ★				
납입면제	없음				

※ 본 자료는 판매인 교육용 자료로 내용의 일부 또는 전체의 무단 전재 및 복사를 금지합니다.

※ 본 자료를 고객에게 배포, 개인 블로그 홍보 자료로 활용 등 교육 이외의 목적으로 사용 시 발생하는 모든 책임은 당사자에게 있습니다.

고지사항

3개월
이내

입원, 수술, 추가/재검사
필요 소견이 없고

3년
이내

질병·사고로
입원, 수술력이 없고

5년
이내

7대질병 진단·입원
수술력이 없다면!

※ 7대 질병: 암, 백혈병, 협심증, 심근경색, 심장판막증, 간경화증, 뇌졸중증(뇌출혈/뇌경색)

보험료 예시

▶ 1종 해약환급금 미지급형, 15년납, 가입금액 5천만원

(단위: 원)

연령	기납입P플러스형		가입금액형	
	남자	여자	남자	여자
40세	221,500	190,500	125,000	113,500
50세	317,500	260,000	156,000	138,000
60세	495,000	387,500	200,000	172,000
70세	838,500	659,500	가입불가	225,000
80세	1,844,500	1,395,000	가입불가	가입불가

환급률 예시

▶ 1종 해약환급금 미지급형, 15년납, 가입금액 5천만원, 50세 남자

(단위: 원)

연령	경과기간	총납입보험료	해약환급금	환급률
기납입P플러스형	10년	38,100,000	-	0.0%
	15년	57,150,000	57,150,000	100.0%
	25년	57,150,000	57,150,000	100.0%
	35년	57,150,000	62,959,500	110.1%
가입금액형	10년	18,720,000	-	0.0%
	15년	28,080,000	28,080,000	100.0%
	25년	28,080,000	28,839,000	102.7%
	35년	28,080,000	32,842,500	116.9%

※ 본 자료는 판매인 교육용 자료로 내용의 일부 또는 전체의 무단 전재 및 복사를 금지합니다.
※ 본 자료를 고객에게 배포, 개인 블로그 홍보 자료로 활용 등 교육 이외의 목적으로 사용 시 발생하는 모든 책임은 당사자에게 있습니다.

라이나생명 종신보험 Line Up

3월 24일 OPEN

상품명	(무)THE착한간편고지종신보험 3·3·5				(무)THE간편고지종신보험 3·2·5			
보장내용	사망시 사망보험금 지급 (가입금액형 및 기납입P플러스형 중 택 1)				사망시 사망보험금 지급 (가입금액형 및 기납입P플러스형 중 택 1)			
고지사항	<ul style="list-style-type: none"> • 3개월 내 진찰, 검사 통한 의료행위 여부 • 3년이내 입원/수술 여부 • 5년이내 7대질병 진단/입원/수술 여부 ※ 7대 질병 : 암, 백혈병, 협심증, 심근경색, 심장판막증, 간경화증, 뇌졸중증(뇌출혈/뇌경색)				<ul style="list-style-type: none"> • 3개월 내 진찰, 검사 통한 의료행위 여부 • 2년 이내 입원/수술 여부 • 5년 이내 암 진단/입원/수술 여부(입원,수술,추가검사 필요조건) 			
직업급수별 가입금액 (증권당 한도, 당사합산)	해당사항 없음				해당사항 없음			
기납입P 플러스형	1급	1천만원		1천만원		1천만원		
	2급	3천만원		3천만원		3천만원		
	3급	5천만원		5천만원		5천만원		
	4급	6억원 (61세~75세: 3억원, 76세~80세: 5천만원)		6억원 (61세~75세: 3억원, 76세~80세: 5천만원)		6억원 (61세~75세: 3억원, 76세~80세: 5천만원)		
	5급	10억원 (61세~70세: 5억원, 71세~75세: 3억원, 76세~80세: 5천만원)		10억원 (61세~70세: 5억원, 71세~75세: 3억원, 76세~80세: 5천만원)		10억원 (61세~70세: 5억원, 71세~75세: 3억원, 76세~80세: 5천만원)		
주보험료 주계약 가입금액 1억원 기납입P플러스형/ 해약환급금미지급형 (단위: 천원)	남자(50세)		여자(50세)		남자(50세)		여자(50세)	
	10년납	20년납	10년납	20년납	10년납	20년납	10년납	20년납
	990	512	810	416	1,137	582	922	472
환급률 (단위: %)	5년	0.0	0.0	0.0	0.0	0.0	0.0	0.0
	10년	100.0	0.0	100.0	0.0	100.0	0.0	100.0
	20년	100.0	100.0	100.7	100.0	100.0	100.0	100.0
	30년	113.3	100.0	119.4	103.6	107.5	100.0	113.2
건강진단기준	전건 무진단				전건 무진단			
가입나이	30세~80세				30세~80세			
감액	없음				보험계약일로부터 2년이 지난 보험계약해당일 전일 이전에 재해 이외의 원인으로 지급사유가 발생한 경우 보험가입 금액의 50% (기납입P플러스형의 경우, 보험가입 금액의 50% + 주계약 기납입보험료)			

※ 본 자료는 판매인 교육용 자료로 내용의 일부 또는 전체의 무단 전재 및 복사를 금지합니다.

※ 본 자료를 고객에게 배포, 개인 블로그 홍보 자료로 활용 등 교육 이외의 목적으로 사용 시 발생하는 모든 책임은 당사자에게 있습니다.

(무)전에없던초간편종신보험

1Q

(무)THE건강해지는종신보험

표준체

사망시 사망보험금 지급
(가입금액형 및 기납입P플러스형 중 택 1)

1년 이내 입원/수술 여부

- 3개월 내 진찰, 검사 통한 의료행위 여부
- 3개월 내 약물복용 여부
- 1년 이내 진찰, 검사 통한 추가검사 여부
- 5년 이내 10대질병 의료행위 여부
- 5년 이내 진찰, 검사 통한 의료행위 여부

65세 이하 법인대표 :
최대 5억까지!
(재정을 포함한 사전심사 필수진행)

해당사항 없음

1천만원

5천만원

3천만원

1억원

5천만원

2억원

2억원 (61세~70세: 1억원, 71세~75세: 5천만원)

10억원

15억원

남자(50세)

여자(50세)

남자(50세)

여자(50세)

10년납

20년납

10년납

20년납

10년납

20년납

10년납

20년납

1,589

908

1,270

726

916

436

746

354

0.0

0.0

0.0

0.0

0.0

0.0

0.0

0.0

95.0

0.0

95.0

0.0

100.0

0.0

100.0

0.0

95.0

100.0

95.0

100.0

105.1

100.0

108.9

100.0

96.9

100.0

101.9

100.0

123.5

110.3

130.6

116.1

전건 무진단

50세 이하: 당사 합산 5억원 이하 무진단
65세 이하: 당사 합산 2억원 이하 무진단
66세 이상: 전건 유진단

30~75세

만 15세~60세

보험계약일부터 2년이 지난 보험계약해당일 전일 이전에
재해 이외의 원인으로 지급사유가 발생한 경우
보험가입 금액의 50%
(기납입P플러스형의 경우, 보험가입 금액의 50% + 주계약 기납입보험료)

없음

※ 본 자료는 판매인 교육용 자료로 내용의 일부 또는 전체의 무단 전재 및 복사를 금지합니다.

※ 본 자료를 고객에게 배포, 개인 블로그 홍보 자료로 활용 등 교육 이외의 목적으로 사용 시 발생하는 모든 책임은 당사자에게 있습니다.

THE 폭넓어진 가입나이!(최대 80세) 최대 가입한도 10억!

무배당 THE간편고지종신보험 [해약환급금 미지급형 기본형]

○ 주요 보장 내용

보험종목	1종 해약환급금 미지급형(가입금액형, 기납입플러스형) 2종 기본형(가입금액형, 기납입플러스형)			
보험기간 / 납입주기	종신(주계약에 한함) / 월납			
납입기간 / 가입나이	유형	보험료 납입기간	가입나이	
			남자	여자
	가입금액형	10년납	30세~63세	30세~72세
		15년납	30세~62세	30세~70세
		20년납	30세~59세	30세~67세
		80세납	40세~58세	40세~60세
	기납입플러스형 (해약환급금 미지급형)	10년납	30세~76세	
		15년납	30세~80세★	
		20년납	30세~75세	
		80세납	40세~65세	
	기납입플러스형 (기본형)	10년납	30세~70세	
		15년납		
20년납		40세~65세		
80세납				
가입한도 (판매단위: 5백만)	가입금액형		기납입플러스형	
	30세~60세	5백만원~10억원	30세~60세	5백만원~10억원
	61세~70세	5백만원~6억원	61세~70세	5백만원~5억원
			71세~75세	5백만원~3억원
	71세~72세	5백만원~4억원	76세~80세	5백만원~5천만원
보종 별 사망보험금 지급 방식	가입금액형		기납입플러스형	
	가입금액		가입금액 + 사망시점 주계약 기납입보험료	
감액	보험계약일로부터 2년이 지난 보험계약해당일 전일 이전에 재해 이외의 원인으로 지급사유가 발생한 경우 보험가입 금액의 50% (기납입플러스형의 경우, 보험가입 금액의 50% + 주계약 기납입보험료)			
납입면제	없음			

기납입P플러스형 상품 장점

※ 가입 2년 이내 사고는 가입금액 50% 적용

기납입P플러스형 도해 ▶

보험사고 발생 시, 사망시까지
납입한 보험료와 가입금액을
보험금으로 지급!



75세 20년 플랜

[1종 해약환급금 미지급형 기납입P플러스형] 가입 예시

(단위: 원)

구분	1년	3년	5년	10년	20년
총납입보험료	1,029,600	3,088,800	5,148,000	10,296,000	20,592,000
해약환급금	0	0	0	0	20,592,000
사망보험금	3,529,600	8,088,800	10,148,000	15,296,000	25,592,000
완납보험료 대비 사망보험금 비율	343%	262%	197%	149%	124%



가입나이 : 75세(여)
가입 금액 : 500만원
납입기간 : 20년
월 보험료 : 85,800원

2년 이내 질병 또는 상해로 입원 수술한 이력이 있어도, 인수 가능한 80여 개 주요 질환

*주계약 기준

1~3개월 경과 시 인수 가능

방아쇠수지	경요추염좌	부비동염	수근관증후군	크룹(후두염)
석회성 힘줄염	계류유산	부유방	식중독	테니스엘보우
요실금	골절	비문증	신장결석	편도염
양수과다증, 조기분만 등	과민성대장증후군	비용종	아킬레스건 파열	폐렴
척추디스크	구내염	비인두염	아토피 피부염	하지정맥류
철결핍성빈혈	가와사키증후군	비중격만곡증	안검하수	후두염
치은염, 치주염	각막염	사시	양성지방종	결막염
대상포진	견관절탈구	사타구니탈장	연골연화증	치질
편도주위농양	담석증 (담낭절제한 경우)	연조직염 (봉와직염)	장폐색 및 중첩	A형간염
표재성진균증	두드러기	요관결석	전방십자인대파열	매몰치
원형탈모증	충수염	위염(급성)	전치태반	매복치
건선	모낭염	유산	정계정맥류	백내장 (일차성, 노안성, 선천성)
다한증	무지외반증	윤활막염	제왕절개	신우신염(급성)
급성기관지염	바이러스사마귀	익상편	뜨뜨가무시	외상성 기흉
난시	반월상연골파열	인플루엔자	치주질환	장염

※ 피보험자의 연령, 치료기간/치료내용(일반적인 치료양상이 아닌 경우), 합병증 및 동반질환에 따라 심사결과가 달라 질 수 있습니다.

※ 본 자료는 판매인 교육용 자료로 내용의 일부 또는 전체의 무단 전재 및 복사를 금지합니다.

※ 본 자료를 고객에게 배포, 개인 블로그 홍보 자료로 활용 등 교육 이외의 목적으로 사용 시 발생하는 모든 책임은 당사자에게 있습니다.

단 한가지 질문만 통과하면 가입 가능한 초간편 종신보험!

무배당 전에 없던 초간편 종신보험 [해약환급금 미지급형 / 기본형]

● 주요 보장 내용

보험종목	1종 해약환급금 미지급형(가입금액형, 기납입P플러스형) 2종 기본형(가입금액형, 기납입P플러스형)			
보험기간 / 납입주기	종신 / 월납			
납입기간 / 가입나이	유형	보험료 납입기간	가입나이	
			남자	여자
	가입금액형 (1종/2종)	10년납	30세~60세	30세~70세
		15년납	30세~63세	30세~70세
		20년납	30세~58세	30세~67세
		80세납	40세~55세	40세~60세
	기납입P플러스형 (해약환급금 미지급형)	10년납	40세~75세	
		15년납	30세~75세	
		20년납	30세~75세	
		80세납	40세~64세	
	기납입P플러스형 (기본형)	10년납	40세~65세	
		15년납	30세~65세	
20년납		30세~65세		
80세납		40세~64세		
가입한도 (판매단위: 5백만)	가입금액형		기납입P플러스형	
	해당사항 없음		65세 이하 법인대표 : 5억원까지! (재정을 포함한 사전심사 필수진행)	
	30세~70세	5백만원~5천만원	30세~60세	5백만원~2억원
			61세~70세	5백만원~1억원
71세~75세			5백만원~5천만원	
보종 별 사망보험금 지급 방식	가입금액형		기납입P플러스형	
	가입금액		가입금액 + 사망시점 주계약 기납입보험료	
특약	없음			
감액	보험계약일부터 2년이 지난 보험계약해당일 전일 이전에 재해 이외의 원인으로 지급사유가 발생한 경우 보험가입금액의 50% (기납입P플러스형의 경우, 보험가입금액의 50% + 주계약 기납입보험료)			
납입면제	없음			

※ 해약환급금 미지급형 상품은 기본형 상품보다 보험료가 낮은 장점이 있는 대신, 납입기간 중 계약이 해지될 경우 해약환급금을 전혀 지급하지 않습니다. 다만, 보험료 납입기간이 완료된 이후 계약이 종료해지 되는 경우 해약환급률은 기본형 상품의 해약환급률 대비 작거나 같습니다. ※ “해약환급률”이란 해지시점 해약환급금을 해지시점 해당 주계약의 이미 납입한 보험료로 나눈 값을 말합니다.

※ 본 자료는 판매인 교육용 자료로 내용의 일부 또는 전체의 무단 전재 및 복사를 금지합니다.

※ 본 자료를 고객에게 배포, 개인 블로그 홍보 자료로 활용 등 교육 이외의 목적으로 사용 시 발생하는 모든 책임은 당사자에게 있습니다.

초 간편한 가입심사! 언제 바뀔지 모르니 빨리 가입하세요!

1 가지 질문만 통과하면 가입 가능 1 년 이내 입원/수술 이력만 없다면!



사망 시 납입한 보험료는 돌려 받을 수 있나요?

아버님이 75세 유병자이신데 가입 가능한가요?

가입하고 싶은데 1년 이내에 입원을 했어요. 가입이 안될까요?

납입한 보험료는 전액 돌려 드립니다.
(기납입P플러스형 가입 시)

75세 유병자도 심사 가능합니다.

80여개 예외질환에 해당하는 경우에는 심사 가능합니다.



● 보험료 예시

▶ 해약환급금미지급형, 20년납, 가입금액 1,000만원

(단위:원)

구분	가입금액형		기납입P플러스형	
	남자	여자	남자	여자
40세	25,900	23,600	65,200	55,700
50세	31,500	27,500	90,800	72,600
60세	가입불가	33,500	139,800	106,000
70세	가입불가	가입불가	246,300	183,700

● 환급률 예시

▶ 해약환급금미지급형, 기납입P플러스형, 20년납, 가입금액 1,000만원, 60세 남자, 월납

(단위:원)

경과기간	납입보험료	해약환급금	환급률	사망시 사망보험금
1년	1,677,600	-	0%	6,677,600
3년	5,032,800	-	0%	15,032,800
10년	16,776,000	-	0%	26,776,000
20년	33,552,000	33,552,000	100%	43,552,000
30년	33,552,000	33,552,000	100%	43,552,000

※ 본 자료는 판매인 교육용 자료로 내용의 일부 또는 전체의 무단 전재 및 복사를 금지합니다.

※ 본 자료를 고객에게 배포, 개인 블로그 홍보 자료로 활용 등 교육 이외의 목적으로 사용 시 발생하는 모든 책임은 당사자에게 있습니다.



치아보험은 역시 라이나생명

- ☑ 빠른 보험금 지급
- ☑ 편리한 모바일 청약
- ☑ 치아보험 원조다운 꼼꼼한 보장

 누적지급건수

277만 9,067건

[2009~2022년 지급건 기준]

 누적지급금액

2조 1,349억원

[2009~2022년 지급건 기준]

라이나생명 치아보험 Line Up

구분	(무)THE건강한치아보험V (갱신형)		(무)THE튼튼해진 라이나치아보험(갱신형)		(무)THE ONE 간편치아보험(갱신형)		(무)THE튼튼한실버 치아보험	
상품특징	라이나 대표 치아보험 (Best Seller 상품)		임플란트 재식립 및 레진 치료를 강화한 새로운 치아보험		단 한가지만 고지하고 인수하는 새로운 간편고지 치아보험		61세 이상 고객 전용 감액기간 없는 임플란트 보장 비갱신형	
가입나이	(5년만기) 5~75세 / (10년만기) 0~70세		(5년만기) 15~70세 / (10년만기) 15~70세		(5년만기) 51~75세 / (10년만기) 51~70세		(10년만기) 61~70세 / (80세만기) 71~75세	
가입심사	치아보험 표준UW		치아보험 표준UW		UW 가입심사 완화		치아보험 표준UW	
보험기간	5년, 10년만기 갱신형		5년, 10년만기 갱신형		5년, 10년만기 갱신형		10년만기, 80세만기 (비갱신형)	
면책기간	90일		90일		90일		90일	
감액기간	보철: 2년 이내 50% 충전: 1년 이내 50%		보철: 2년 이내 50% 충전: 1년 이내 50%		보철: 2년 이내 50% 충전: 1년 이내 50%		임플란트: 감액없음 브릿지/틀니: 2년 이내 50% 충전: 1년 이내 50%	
보철	임플란트	150만원(특) 개수제한없음 (2년내 연3개)	150만원 (주50+특100)	개수제한없음 (2년내 연3개)	100만원 (주50+특50)	연간 3개 한도	누적 2개 이하 30만원 누적 3개 이상 100만원(주)	연간 3개 한도
	브릿지	75만원(특)	75만원 (주25+특50)		50만원 (주25+특25)		30만원(주)	
	틀니	150만원(특) 연간 1회 한도	150만원 (주50+특100)	연간 1회 한도	100만원 (주50+특50)	연간 1회 한도	30만원(주)	연간 1회 한도
	재식립	-	150만원 (주50+특100)	동일부위 최초1회한	-	-	-	-
충전	금/도재	30만원 (주15+특15)	30만원 (주15+특15)	개수제한 없음	30만원 (주15+특15)	개수제한 없음	15만원(주)	개수제한 없음
	아말감	1만원(주)	1만원(주)		1만원(주)		1만원(주)	
	이외	8만원 (주5+특3)	8만원 (주5+특3)		8만원 (주5+특3)		5만원(주)	
	복합레진	-	20만원 (주5+특12+특3)		-	-	-	-
크라운	50만원 (주20+특30)	개수제한없음 (2년내 연3개)	50만원 (주20+특30)	개수제한없음 (2년내 연3개)	50만원(특)	개수제한없음 (2년내 연3개)	30만원(특)	개수제한없음 (2년내 연3개)
대상고객 (Target)	합리적인 비용으로 임플란트, 크라운, 충전 등 치아보장을 준비하려는 고객 (라이나 치아보험 대표상품)		임플란트(재식립 포함) 및 레진치료에 대한 니즈가 상대적으로 높은 고객 상대적으로 치아가 건강한 편이라 무사고*시에도 혜택을 받는 치아보험을 원하는 고객 (* 보철치료 미발생시)		치과 치료를 받아 기존 치아 보험 가입이 어렵지만 임플란트, 크라운 등 주요 치아보장을 준비하기를 원하는 고객 (치과치료이력이 있는 고객을 위한 상품)		61세 이상 고연령에게 꼭 필요한 임플란트를 감액없이 보장받기를 원하는 고객 (치과치료 이력이 없는 고연령 고객을 위한 상품)	

※ 본 자료는 판매인 교육용 자료로 내용의 일부 또는 전체의 무단 전재 및 복사를 금지합니다.

※ 본 자료를 고객에게 배포, 개인 블로그 홍보 자료로 활용 등 교육 이외의 목적으로 사용 시 발생하는 모든 책임은 당사자에게 있습니다.

업계최초 치아보험 출시회사 대표 치아보험! 무배당 THE건강한치아보험 V^[갱신형]



(21.1월 기준 시장점유율 87%, 월납 초회보험료 4.8억)

[10년 만기/0세~70세 기준]

● 주요 보장 내용

구분	가입 금액	급부명	최대 보장금액	연간 한도		
(무)THE건강한치아보험V (갱신형)	1천만원(단일한도)	총전 치료	금/도재	15만원	개수 제한 없음	
			아말감	1만원		
		금/도재, 아말감 이외	5만원			
		크라운	20만원	개수 제한 없음		
(무)크라운보장특약 (갱신형)	1천만원~3천만원	크라운	30만원	(단, 가입 후 2년 이내 연간 3개 한도)		
(무)소액치과치료특약 (갱신형)	1천만원(단일한도)	치수치료	2만원	연간 한도 없음 (치수치료, 영구치발거 →치아 1개당/ 잇몸질환은 주요치주질환분류표에 따라 보장)		
		영구치발거	2만원			
		잇몸질환치료	2만원			
		스케일링	1만원			
(무)총전치료보장특약 (갱신형)	1천만원~3천만원	총전치료 (아말감 제외)	금/도재 15만원 금/도재, 아말감 이외 3만원	개수 제한 없음		
(무)치아추가보장특약 (갱신형)	1천만원(단일한도)	구내방사선 촬영급여금	5천원	진료 1회당 (건강보험적용시)		
		파노라마방사선 촬영급여금	5천원			
		턱관절장애 입원급여금	1만원	입원 1일당, 3일 공제후, 30일 한도		
		턱관절장애 수술급여금	20만원	수술 1회당		
(무)보철치료보장특약III (갱신형)	0세~55세 : 5백만원~1천5백만원	임플란트	150만원	영구치 발거 1개당		
		고정성가공의치 (브릿지)	75만원		일반형	프리미엄
			가철성의치(틀니)		150만원	연간 3개 한도
(무)보철치료보장특약III (프리미엄)(갱신형)	56세~60세 : 5백만원~1천만원					
	61세~70세 : 5백만원(단일한도)			보철물당 연간 1회 한도		
(무)특정임플란트치조골 이식술치료보장특약(갱신형)	18세~60세 : 1백만원~5백만원	치조골이식 (임플란트 한 경우)	50만원	영구치 발거 및 임플란트 한 경우 영구치 발거 1개당		
					일반형	프리미엄
(무)특정임플란트치조골 이식술치료보장특약 (프리미엄)(갱신형)	61~70세 : 1백만원~3백만원			연간 3개 한도	개수 제한 없음 (단, 가입 후 2년 이내 연간 3개 한도)	

※ (무)특정임플란트치조골이식술특약(갱신형)의 경우 (무)보철치료보장특약III(갱신형) 부가 시에만 가입 가능 ※ (무)특정임플란트치조골이식술특약(프리미엄)(갱신형)의 경우 (무)보철치료보장특약 III(프리미엄)(갱신형) 부가 시에만 가입 가능 ※ (무)보철치료보장특약III(프리미엄) 및 (무)보철치료보장특약 III는 동시 가입 불가 ※ (무)크라운보장특약(갱신형)은 (무)보철치료보장특약III(프리미엄) 혹은 (무)보철치료보장특약 III 부가 없이 단독 가입 가능 ※ 단, 재해를 원인으로 할 경우 계약일로부터 100% 보장합니다. ※ 피보험자의 보험 나이가 3세 미만인 경우 계약일로부터 바로 보장 개시합니다.
※ (무)보철치료보장특약III(갱신형), (무)보철치료보장특약III(프리미엄)(갱신형)의 경우 0~55세 기준의 최대보장금액입니다. ※ (무)특정임플란트치조골이식술치료보장특약(갱신형), (무)특정임플란트치조골이식술치료보장특약(프리미엄)(갱신형)의 경우 18~60세 기준의 최대보장금액입니다. ※ 가입 전 반드시 약관 내용을 확인하시길 바랍니다. ※ 갱신 시 보험료가 인상될 수 있습니다.

① 예전에 때우고 씌웠던 치아, 같은 곳에 다시 치료 받아도 보장
(보험가입 후 새로운 원인으로 치료한 경우에 한함)

② 통증보다 치료비가 무서운 임플란트는 개수 제한 없이
(특약, 가입 후 2년 이내 연간 3개 한도)

③ 자주하는 크라운, 충천치료까지 재료/개수 제한 없이
(크라운의 경우 가입 후 2년 이내 연간 3개 한도)

○ 필수 고지사항

① 현재 틀니를 하고 계십니까? 예 / 아니오

② 최근 1년 이내 충치(치아우식증)로 의사로부터 진찰 또는 검사(건강검진 포함)를 통하여 치료(충전치료, 보철치료) 투약과 같은 의료행위를 받은 사실이 있거나, 치료가 필요하다는 진단을 받은 적이 있습니까? 예 / 아니오

충치 치료한지 1년 이내라도 치료 종료 후 완치만 되면 즉시가입 가능!

③ 최근 5년 이내 치주질환(잇몸병, 풍치)으로 자연치를 예 / 아니오 1개 이상 상실하였거나 치주수술(잇몸수술)을 받았거나 치주수술이 필요하다는 진단을 받은 적이 있습니까?

※ 치주염 치료한지 5년이내라도 스케일링, 치근활택술, 소파술을 시행한 경우에는 가입가능

○ 보장개시일

※ 계약체결 시 피보험자의 보험나이가 3세 미만인 경우 계약일부터 보장 시작
※ 갱신 시 면책 감액 없이 갱신 첫날부터 100%보장

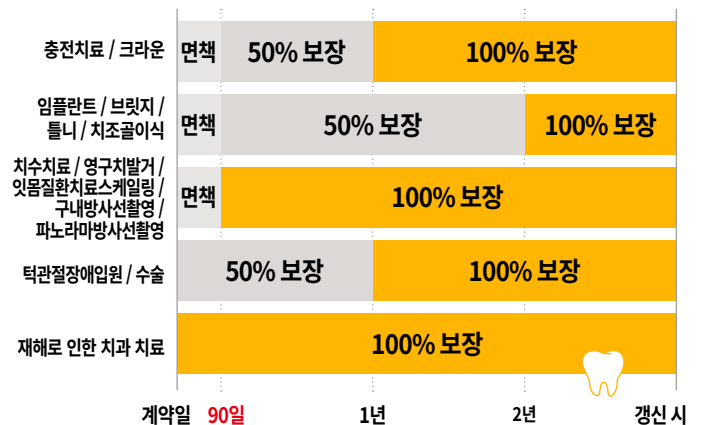

○ 치 떨리게 좋은 PLAN

5년납 / 5년만기	가입 금액	남자			여자		
		30세	40세	50세	30세	40세	50세
(무)THE건강한치아보험 V (갱신형)	1천만원	12,600	11,700	12,200	13,600	13,100	14,400
(무)크라운보장특약(갱신형)	3천만원	5,700	5,700	7,500	5,700	6,000	7,500
(무)보철치료보장특약III(갱신형)	1천 5백만원	12,750	24,000	45,000	9,450	13,500	29,700
(무)충전치료보장특약(갱신형)	3천만원	6,900	6,300	5,400	7,800	6,900	6,900
합계		37,950	47,700	70,100	36,550	39,500	58,500

※ 본 자료는 판매인 교육용 자료로 내용의 일부 또는 전체의 무단 전재 및 복사를 금지합니다.
※ 본 자료를 고객에게 배포, 개인 블로그 홍보 자료로 활용 등 교육 이외의 목적으로 사용 시 발생하는 모든 책임은 당사자에게 있습니다.

바로 써 먹는 라이나 세일즈 콘텐츠 소개



(무)전에없던실속치매보험 신규 특약 안내 리플렛

몰어도 모르고 따지도 기억나지 않을 때는 라이나

다 완벽해진 (무)전에없던실속치매보험

말기까지 치매보험을 놓치지 마세요

제기/시설 보장이 새로워졌습니다

주최 고객층(60대 이상)에게 향형력 있는 보험료
 * 사망시 계약자합계까지 지급
 * 최고보상금액 최대 90세 수급까지 보장(계약기간 만기 후 보장여부 별도 확인)
 * 계약자합계는 보험료 및 혜택금액은 상대방에게 가산 혜택으로 산출

2 차액 보험 전담, 4가지 질환으로 가입 심사 완화!
 ▶ 1. 4가지 질환: 알츠하이머, 파킨슨, 치매, 전측두엽성 알츠하이머, 간헐성 등

3 더 길-게 보장 받을 수 있도록 90세 만기까지 기간제한 없이 보장!
 제기금에 최초 보험금 지급률 평균 70.9세 → 90세 만기가 더 합리적!

집에서	사무에서	병원에서
월 70만원 (가입금액 7,000만원)	월 70만원 (가입금액 2,000만원)	월 70만원 (가입금액 2,000만원)
보장기간 중 제기금이 이용시 (연령 18만 지급, 총 1회만)	보장기간 중 시설금이 이용시 (연령 18만 지급, 총 1회만)	치매치료를 위해 병원에 입원시 (가입금액 18만 지급, 연 1회 지급) 30일 한정



LTC 안내 리플렛

노년장기요양보험 급여를 받으려면 자기가입금액을

469,500원

보험 가입이 필요합니다.

노년장기요양보험 제도
 65세 이상 또는 65세 미만 노인성 질환자, 뇌혈관질환, 파킨슨병 등의 노인성 질환을 진단받은 노인성 질환을 가진 자의 장기요양 인정 시 장기요양 급여를 지급하는 제도를 말합니다. 장기요양 인정은 노인성 질환을 가진 자의 장기요양인정제도를 통해 실시됩니다. (사실 급여)

장기요양인정 필수 및 등급 구분

등급	1등급	2등급	3등급	4등급	5등급
지원 금액	3,000원	2,000원	1,000원	500원	200원

등급상향 및 하향

등급	상향	하향
1	1,800,000	292,750
2	1,600,000	213,500
3	1,417,200	212,500
4	1,306,200	195,930
5	1,171,100	168,165

사실급여 등급별 상향액

등급	상향	하향	상향액
1년	1	1	469,500
2년	1-5	1-5	469,500
3년	1-5	1-5	469,500
4년	1-5	1-5	469,500
5년	1-5	1-5	469,500

몰어도 모르고 따지도 기억나지 않을 때는 라이나

(무)전에없던실속치매보험

신규 특약 내용(내용:핵심사항) (무)전에없던실속치매보험

보험종류	보험금액	가입금액	보험료
장기요양보험	20-60세 5,000만원	20-60세 5,000만원	연 90만
장기요양보험	60-75세 4,000만원	60-75세 4,000만원	연 70만
장기요양보험	75세 이상 3,000만원	75세 이상 3,000만원	연 50만

신규 특약 가입 나이 및 한도

보험종류	가입나이	가입한도	보험료
장기요양보험	20-60세	5,000만원	연 90만
장기요양보험	60-75세	4,000만원	연 70만
장기요양보험	75세 이상	3,000만원	연 50만

분담한 LTC 간병요양 Plan

구분	가입금액	50세	보험료
수급액 (노년장기요양보험)	500만	2,155	2,370
분담한 LTC 간병요양 Plan	500만	2,155	2,370
총액	1,000만	4,310	4,740



(무)THE착한간편고지 종신보험 리플렛

오늘도 내일도 평생도

라이나가 지켜 드립니다!

(무)THE착한 간편고지종신보험

335 종신 3/24 출시

아파도, 약을 먹고 있어도-
 질병 3가지만 특례하면 최대 30년까지 가입 가능

3개월 이내 입원, 수술, 추가/재진사 필요조건 없이
 3년 이내 질병 서로 입원, 수술액이 없고
 3년 이내 7대질환 진단 입원 수술액이 없고!

325만원 종신 보험보다 실속있는 보험료에
 와난 시점 환급률은 100%인, 가입금액 100%는 계약

환급기간은 없고, 보험사고 발생시 기나이보험금 전액 Payback

보험 가입금액 x 100% + 사망시점 가입금 보험료

(무)THE착한간편고지종신보험

보장내용
 (가입: 가입금액 5,000만원)

사망보험금: 가입금액 5,000만원 + 사망 당시 주계약의 이미 납입한 보험료

가입한도

가입금액	가입한도
30세-50세: 500만원-100만원	30세-50세: 500만원-100만원
51세-70세: 500만원-50만원	51세-70세: 500만원-50만원
71세-90세: 500만원-30만원	71세-90세: 500만원-30만원

보험료 예시
 (가입: 계약금액 5,000만원, 가입나이 30세, 50세, 55세)

나이	가입금액	보험료	약액
30세	25,500	25,500	23,500
40세	29,800	35,500	30,400
50세	24,900	51,200	21,800

계약원금 예시
 (가입: 계약금액 5,000만원, 가입나이 30세, 50세, 55세)

기간	납입보험료	계약원금	원금률
1년	3,072,000	0	0.0%
3년	9,216,000	0	0.0%
5년	15,360,000	0	0.0%
10년	30,720,000	0	0.0%
20년	61,440,000	61,440,000	100.0%
30년	61,440,000	61,440,000	100.0%
40년	61,440,000	68,540,000	111.5%
50년	61,440,000	74,175,000	120.7%



※ 본 자료는 판매인 교육용 자료로 내용의 일부 또는 전체의 무단 전재 및 복사를 금지합니다. ※ 본 자료를 고객에게 배포, 개인 블로그 홍보 자료로 활용 등 교육 이외의 목적으로 사용 시 발생하는 모든 책임은 당사자에게 있습니다.

인기 특집 영상

일타 지점장 상품 교육

실적 의 길을 밝히는
→ 상품 핵심 공략
2023.03

꼭잡 배지점장
상품정보

상품 핵심 공략

2023.03.13
신규특약
재기8시상 보험의 New Paradigm

몰어도 모르고, 따지도 기억나지 않을 때는 라이나
(무)전에없던실속치매보험
(계약환급금 미지급형, 기본형)

치매 신규 특약

치매 신규 특약 8종
실전 활용편

몰어도 모르고 따지도 기억나지 않을 때는 라이나
(무)전에없던실속치매보험
(계약환급금 미지급형, 기본형)

치매 신규 특약 8종

오늘도 내일도 평생도
라이나가 지켜 드립니다!
(무)THE착한간편고지중신보험

#335고지 #80세까지 가입 #감액기간없이
#더 착한 보험료 #드디어 출시!

335 그린 신상품

보험금해결사 [시즌2] 재가급여 편

김이나 보험금 해결사 시즌 2

보장에 대한 궁금증을
속 시원하게
재가급여 ep 02

#보험금은 매월 신청하나요? #재가급여는 왜 준비하냐

1편 재가급여

김이나 보험금 해결사 시즌 2

#뇌경색으로 LTC 받았는데요? #보험금 청구 서류는

2편 보험금 청구 서류

마스터 치매 특집

김민소 간호사와
함께하는
미스터 치매

1편 치매와 영양병

1편 치매와 영양병원

김민소 간호사와
함께하는
미스터 치매

퇴원하고 나면
어디로 가시나요?

2편
<노인 장기요양보험과 영양원, 치매>

2편 노인장기요양보험

※ 본 자료는 판매인 교육용 자료로 내용의 일부 또는 전체의 무단 전재 및 복사를 금지합니다.
※ 본 자료를 고객에게 배포, 개인 블로그 홍보 자료로 활용 등 교육 이외의 목적으로 사용 시 발생하는 모든 책임은 당사자에게 있습니다.

GA설계사만을 위한 설계사 지원센터

1588-2215

메뉴번호	문의 유형	업무상세
1번	청약 설계 지원	상품설계, 청약서 발행, 신계약출금까지 청약과정 지원
2번	가입설계 사전동의 지원	팩스로 접수한 사전동의서 시스템에 자동처리 시스템 인식 실패하여도 30분 안에 신속하게 처리
3번	보험 상품 및 인수 기준 안내	보장내용, 인수 가능여부 등 정확한 정보가 필요할 때 고객 맞춤 상품 팁 전달
4번	기타 업무 관련 안내	기타 업무 문의

청약설계 | 실명인증 접수 팩스번호
(02)6944-1318

사전동의 접수 팩스번호
(02)6944-1224

케어멤버십 앱설치 이벤트

라이나생명
케어멤버십

- 23년 4월부터 당월 가동 신계약 월납 보험료의 5%를 포인트로 적립
- 회원만을 위한 한정 최저가 상품을 포인트로 구매 기회 제공!
- 앱 설치하면 현금처럼 사용 가능한 3,000포인트 100% 지급!

신규케어멤버십 앱설치 QR



안드로이드



iOS

라이나케어멤버십
3,000 포인트