



오늘부터!
MG손해보험

판매자교육용

4

2023 APRIL

JOY
MAGAZINE



보장 꽃 피어줍니다!

본 자료는 사내 교육용으로 고객에게 교부, 배포할 수 없으며 온라인 게시용으로 사용을 엄격히 금지합니다.

MG 손해보험 4월 이슈



4월에도 매회지급 1~5종 수술비 판매!

- ✓ 종합/어린이 2천만원(40만/100만/200만/1,000만/2,000만)
- ✓ 간편 1천만원(20만/50만/100만/500만/1,000만)

고객항암치료비 한기 한도 상향!

- ✓ 계속받는 표적항암약물허가치료비 1억(최초)/3천만원(매년)
- ✓ 항암방사선치료비/항암약물치료비 3천만원
- ✓ 상급병원암직접치료통원비 30만원

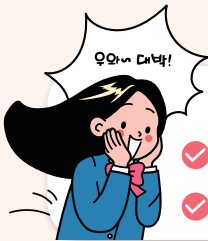

간병인 사용일당 이 조건 4월 마지막!

- ✓ 병원(요양제외) 15만원 / 요양 3만원 / 간호간병통합서비스 2만원
- ✓ 업계누적 20만원 한도 중복가입 가능

149 기타부정맥 진단비

- ✓ 아이조아 어린이 1천만원
- ✓ 원더풀 종합 500만원
- ✓ 원더풀 착한간편 500만원

하이패스 운전자 보장 강화

- ✓ 변호사선임비용(경찰조사 등) 7천만원 한도 상향
- ✓ 영업용(택시제외) 자부상 14급/ 30만원



1~5종수술비

MG는 4월에도 변함없이

매회 지급



비급여 OK~!

즉시 100% OK~!
(간편은 50%)

선천성질환 OK~!

※자세한 사항은 약관 참조

주요 보장 예시

대장용종

100만원

심장/뇌 스텐트삽입술

200만원

감상선암 다빈치로봇수술

2,000만원

타사와 비교 불가한 이유

MG 1~5종 수술비	VS	A사 1~5종 수술비	B사 1~5종 수술비
40만	1종	20만	20만
100만	2종	50만	50만
200만	3종	100만	200만
1천만	4종	1천만	500만
2천만	5종	2천만	1천만

중입자치료기 한국 도입

하지만 건강보험이 적용 되지 않는 비급여!
가장 큰 문제는 **고액의 치료비용!**

현재 보장 받을 수 있는 유일한 담보

항암 방사선 3천만원



2023년 중입자 가속기 국내 치료 시작!!



“방사선 100년, 중입자로 암(癌) 치료 새 역사”

중입자 치료는 탄소 입자를 빛의 속도 70%까지 빠르게 돌려서 생긴 에너지를 암세포에 조사해 파괴하는 치료법이다. 기존 방사선이나 양성자 치료보다 암 세포를 사멸 시키는 성능이 2~3배 높아 '꿈의 암 치료법'으로 불린다. 특히 다른 정상조직에는 영향을 주지 않으며, 치료 횟수도 평균 12회로 X선과 양성자 치료 절반 밖에 되지 않는다. "중입자 치료는 췌장암, 폐암, 간암 등 여러 고형암의 생존율을 높이는데 효과적"이라며 "특히 골, 연부조직 육종, 척삭종, 악성 흑색종 등 희귀암에서도 활용할 수 있다"라고 말했다.

*출처 : Daily medi, 2023.03.20

※ 원더풀종합, 아이조아 어린이

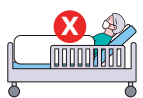
중입자 치료기 장점

<p>1</p>  <p>짧은 치료 시간</p>	<p>2</p>  <p>통증, 출혈, 입원 X</p>	<p>3</p>  <p>높은 완치율</p>
---	---	---

횟수 제한없는 MG 암 통원

암 통원 일 30만원

(상급종합 직접 치료 시)

※ 원더플종합, 아이조아 어린이



암치료는 간접비용도 생각해야 합니다.



부산에서 살고 있는 A씨 하루 통원 비용



치료비

+



KTX
(왕복 10만원)



택시비
(3만원)



식대
(2만원)



숙박비
(10만원)

실손에서 보장되지 않는 간접비용

**MG
암통원
장점**

- ✓ **통원** 일수 무제한!
- ✓ 유사암 **가입 즉시 보장** (면책기간X)
- ✓ 유사암 일반암과 **동일 금액 보장** (감액X)

간병인 사용일당

- 01** 중복가입 가능(타사 지원일당 기 가입자 추가 가능)
- 02** 70세까지 15만
- 03** 10년/20년 갱신으로 합리적인 보험료



간병인 사용일당 지급 사례

예시 교통사고로 입원 후 14일 간병인 사용
타사에서 간병인 지원 받아 사용 후 MG에서 일당 지급

15만원 X 14일 = 210만원 지급

상해/질병 간병인 사용일당 플랜

원더풀 종합(1종)

- 병원 (요양제외) **15만**
- 요양병원 **3만**
- 간호, 간병통합서비스 **2만**

원더풀 착한간편(3.3.5)

- 병원 (요양제외) **15만**
- 요양병원 **2만**
- 간호, 간병통합서비스 **1만**



60세 남

24,550원



60세 남

27,663원



60세 여

28,876원



60세 여

38,839원

※ 동행플러스/기본계약 : 20년납 90세만기 /20년갱신형/연계포함/최소보험료 3만원

※ 전략플랜/기본계약 : 20년납 90세만기 /20년갱신형/연계포함/최소보험료 3만원

원더풀 종합보험

**계속받는
표적항암약물 허가치료비
지금 시**

업계유일

최초 1회 1억
연간 1회 3천씩

✓ 암 특새보장 플랜

담보명	가입금액	담보명	가입금액
계속받는표적항암약물허가치료비 (최초)*	7,000만	다빈치로봇암수술비(갑상선및전립선암제외)*	1,000만
계속받는표적항암약물허가치료비 (매년)*	3,000만	다빈치로봇암수술비(갑상선및전립선암)*	300만
항암방사선치료비	3,000만	표적항암방사선(세기조절)치료비*	2,000만
항암약물치료비	3,000만	항암양성자방사선치료비*	3,000만
상급종합암직접치료통원비	10만	카티(CAR-T)항암약물허가치료비*	5,000만

※ 1종/동행플러스/20년납 90세만기/연계포함 *10년갱신형



40세 남

36,957원



40세 여

58,431원

✓ 계속받는 표적항암약물허가치료는 MG!

구분		MG손보	A사	B사
계속받는 표적항암 약물허가치료비 지금 시	최초 1회	1억	7천만	1억
	연간 1회	3천만	7백만	1천만

'6명 중 1명' 당뇨병 시대

30세 이상 당뇨 유병자

6명 중 1명 (16.7%)



만성 합병증

- ✓ 뇌경색
- ✓ 신장질환
- ✓ 고혈압
- ✓ 당뇨병성망막증
- ✓ 동맥경화증



*출처 : 대한당뇨학회(당뇨병백과사전, 2022)

원더풀 종합 당뇨 플랜

담보명	가입금액
당뇨병(당화혈색소6.5%이상)진단비	200만
당뇨병(당화혈색소7.5%이상)진단비	100만
만성당뇨합병증치료비	100만
중등도이상만성신부전증진단비	500만
질병후유장해	4,000만 (80세)



40세 남

28,105원



40세 여

25,053원

※1종/20년납 90세만기/연계포함/최소보험료3만원

아이조아 어린이 당뇨 플랜

담보명	가입금액
당뇨병(당화혈색소6.5%이상)진단비	200만
당뇨병(당화혈색소7.5%이상)진단비	100만
당뇨병수술비	100만
인슐린의존당뇨병진단비	1,000만(30세만기)
질병후유장해	7,000만(90세)



15세 남

19,570원



15세 여

22,800원

※1종/30년납 100세만기/연계포함/최소보험료2만원

원더풀 착한간편건강보험

유사암 기왕력자 비싼 3.0.5 가지 마세요!

암 유병자도 3년 지나면 OK!

(제자리암, 상피내암, 경계성종양)



고지내용

- ✓ 3개월 내 입원/수술/추가검사(재검사)필요조건
- ✓ 3년 내 입원/수술
- ✓ 5년 내 **암**, 협심증, 심근경색, 뇌졸중(뇌출혈, 뇌경색), 간경화, 심장판막증 진단/치료

☆ ☆
모든 담보인수!



제자리암 **진단, 입원, 수술** 받은 지
3년만 경과한다면 고지 후 인수!

(D00~09, D37~41, D48 진단, 수술, 입원 3년 경과 시)
구강, 식도, 위, 소화기관, 중이, 호흡계통, 제자리흑색종, 피부, 유방, 자궁경부, 기타생식기관, 기타 및 상세불명부위, 비뇨 등

실제 인수 사례

- ✓ 설계상품 : 원더풀 착한간편건강보험(335)
- ✓ 고객 : 67세 남성
- ✓ 고지내용 : 2019년도 대장용종제거 & 조직검사 시, 대장점막내암진단
- ✓ 제자리암 3년 경과로 고지 후 암 담보 **심사 승인**

※고객의 병력이나 고지내용에 따라 심사결과가 달라질 수 있습니다.

원더풀 착한 간편보험

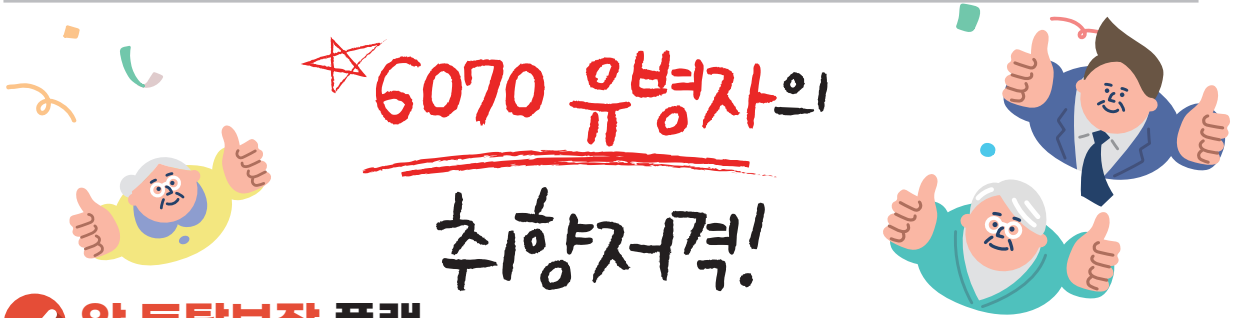

☑ 암 토탈보장 플랜

담보명	가입금액
암진단비(유사암제외)	1,000만
유사암진단비	200만
다빈치로봇암수술비(갑상선·전립선암제외)*	1,000만
다빈치로봇암수술비(갑상선·전립선암)*	100만
항암방사선약물치료비	500만
표적항암약물허가치료비*	7,000만
항암양성자방사선치료비*	1,000만
표적항암방사선(세기조절)치료비*	1,000만
카티(CAR-T)항암약물허가치료비*	5,000만

담보명	가입금액
암진단비(유사암제외)	1,000만
유사암진단비	200만
다빈치로봇암수술비(갑상선·전립선암제외)*	200만
다빈치로봇암수술비(갑상선·전립선암)*	100만
항암방사선약물치료비	500만
표적항암약물허가치료비*	5,000만
항암양성자방사선치료비*	1,000만
표적항암방사선(세기조절)치료비*	1,000만
카티(CAR-T)항암약물허가치료비*	1,000만

구분	3.3.5		3.3.5+1(고당부)	
	남성	여성	남성	여성
61세	37,182원	31,081원	34,745원	27,648원
65세	44,384원	34,806원	43,215원	29,607원

구분	3.3.5		3.3.5+1(고당부)	
	남성	여성	남성	여성
66세	41,390원	31,060원	40,684원	26,181원
70세	47,001원	35,225원	46,977원	29,172원

※ 20년갱신형/전략플랜/상해1급/상사5백포함/최소보험료 3만원
*10년갱신

※ 20년갱신형/전략플랜/상해1급/상사5백포함/최소보험료 3만원
*10년갱신

☑ 2대 안심보장 플랜

담보명	가입금액
뇌혈관질환진단비	1,000만
허혈성심장질환진단비	1,000만
산정특례(뇌혈관)치료비(연간1회한)*	1,000만
산정특례(심장)치료비(연간1회한)*	1,000만

담보명	가입금액
뇌혈관질환진단비	1,000만
허혈성심장질환진단비	1,000만

구분	3.3.5		3.3.5+1(고당부)	
	남성	여성	남성	여성
61세	59,960원	39,915원	50,175원	32,515원
65세	72,500원	49,235원	61,500원	40,185원

구분	3.3.5		3.3.5+1(고당부)	
	남성	여성	남성	여성
66세	45,070원	35,385원	37,160원	28,125원
70세	51,070원	39,630원	42,380원	31,405원

※ 20년갱신형/전략플랜/상해1급/상사5백포함/최소보험료 3만원
*10년갱신

※ 20년갱신형/전략플랜/상해1급/상사5백포함/최소보험료 3만원
*10년갱신

아이조아 어린이보험

149
+기타부정맥 진단금+
1천만원

☑ 심장질환 최대 7천 보장 플랜

담보명	가입금액	담보명	가입금액
심장질환(특정 I)진단비	1,000만	산정특례(심장)치료비	3,000만
심장질환(특정 II)진단비	1,000만	산정특례(뇌혈관)치료비	3,000만
심장질환(특정 III)진단비	1,000만	혈전용해치료비(급성심근경색증)	2,000만
심장질환(특정 IV)진단비(149기타부정맥)	1,000만	혈전용해치료비(뇌경색증)	2,000만
뇌심인수술비	500만	심뇌혈관질환수술비 II	500만

※1종/30년납 100세만기/연계포함



30세 남

35,425원



30세 여

26,055원

**보험료
할인 제도
(최대 5%)**

- ☑ 무사고 할인
5년간 무사고 시 5년 동안 5% 할인
- ☑ 다자녀 할인
자녀 2인 1%, 자녀 3인 3% 할인

하이패스 운전자보험

변호사선임비용(경찰조사 등)
한도 전격 상향!

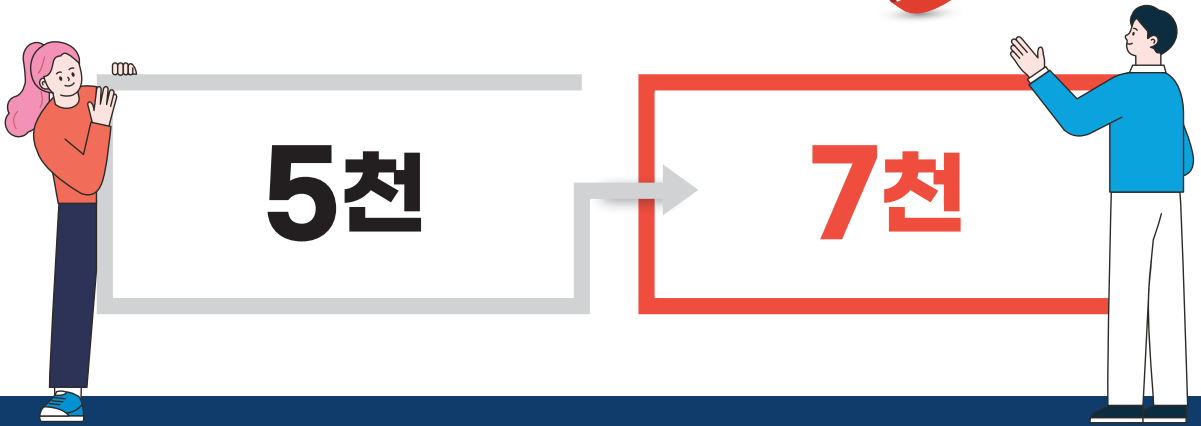

운전자 보험은 필요한데 내 지갑은 얇다!
비용담보는 높게 보험료는 알뜰하게!



✓ 만원의 행복 플랜

담보명	가입금액	담보명	가입금액
교통사고처리지원금	2억	자동차사고부상보상금Ⅱ(1~14급)	1,000만
교통사고처리지원금(6주미만)	1,000만	일반상해사망보험금	1,000만
변호사선임비용Ⅱ	7,000만	교통상해사망보험금	5,000만
변호사선임비용(경찰조사포함)	7,000만	자동차사고부상보상금(1~7급)	300만
벌금비용(스쿨존 3천만)	2,000만	음주,무면허,뺑소니교통상해사망	1,000만
벌금비용(대물)	500만	일반상해중환자실입원비	10만

※1종/20년갱신/연계포함



40세 남

9,999원



40세 여

8,650원

상품별 주요 가입 한도

상품	아이조아어린이 (왕대박플러스플랜)		원더풀종합 (동행플러스플랜)		원더풀 착한간편 (전략플랜)			
	연령	~20세	21-30세	46-50세	51-60세	~50세	51-60세	61-65세
질병 후유장해	7,000	5,000	3,000	3,000	-	-	-	-
암진단비(유사암제외)	15,000	15,000	10,000	10,000	7,000	7,000	5,000	5,000
항암방사선약물치료비	3,000	3,000	3,000	3,000	1,000	1,000	1,000	1,000
표적항암 약물치료비 (최초1회)	10,000	10,000	10,000	10,000	7,000	7,000	7,000	5,000
계속받는 표적항암 약물치료비(매회)	3,000	3,000	3,000	3,000	500	500	200	200
항암양성자치료비	4,000	3,000	3,000	3,000	2,000	2,000	1,000	1,000
항암세기조절치료비	2,000	2,000	2,000	2,000	1,000	1,000	1,000	1,000
카티항암양물치료비	5,000	5,000	5,000	5,000	5,000	5,000	5,000	1,000
다빈치로봇암수술비 (갑상선 및 전립선암)	1,000 (300)	1,000 (300)	1,000 (300)	1,000 (300)	1,000 (300)	1,000 (300)	1,000 (100)	200 (100)
상급종합암통원비	30만	30만	30만	30만	5만	5만	5만	5만
뇌/허진단비	5,000	5,000	3,000	3,000	3,000	3,000	2,000	1,000
기타부정맥진단비(49)	1,000	1,000	500	500	500	300	-	-
산정특례치료비(뇌/심)	3,000	3,000	3,000	3,000	3,000	3,000	1,000	200
뇌/허수술비Ⅱ	5,000	5,000	3,000	2,000	2,000	2,000	2,000	1,000
혈전용해치료비	2,000	2,000	2,000	2,000	1,000	1,000	200	200
1~5종 수술비	40/100/ 200/1,000/ 2,000	40/100/ 200/1,000/ 2,000	40/100/ 200/1,000/ 2,000	20/50/ 100/500/ 1,000	20/50/ 100/500/ 1,000	20/50/ 100/500/ 1,000	20/50/ 100/500/ 1,000	10/25/ 50/300/ 500
뇌심인수술비	1,000	1,000	500	300	300	300	200	200
간병인사용일당	15	15	15	15	15	15	15	15
	3	3	3	3	2	2	2	2
	2	2	2	2	1	1	1	1

MG손해보험 주요 상품 라인업

원더풀/원더풀 플러스 종합보험 [질병, 상해, 운전자, 생활보장 토탈케어 종합보험]

상품기본구조	가입 연령	15 ~ 70세	<ul style="list-style-type: none"> · 산정특례치료비 최대 3,000만원 · 창상병합술(안면/경부) 최대 100만원 · 다빈치로봇암수술비 65세까지 1,000만원 · 심장질환 진단비 I, II, III, IV(49기타부정맥) 보장 · 간병인사용일당 15만원 · 당뇨진단비 최고 3백, 당화혈색소 6.5 이상 2백, 7.5 이상 1백 · 생보형 상해/질병 1~5종수술비 II 2,000만원 · 1종(50%무해지), 3종(표준형) : 3대 납면 · 2종(50%무해지), 4종(표준형) : 8대 납면 · 원더풀 플러스 : 10대 납면 (+양성뇌종양, 종대한재생불량성빈혈)
	보장 기간	갱신 : 10, 20, 30년 비갱신 : 80, 90, 100세 만기	
	납입 기간	10, 15, 20, 25, 30년 (무해지는 10, 15년 제외)	
	납입 면제	암, 질병·상해80%후유장해, 뇌졸중, 급성심근경색, 말기 간질환·폐질환·신부전증(2종 8대 납입면제 시)	
	최소 보험료	3만 원	

원더풀 착한 간편건강보험 [3.3.5 / 3.3.5 +1]

상품기본구조	가입 연령	15 ~ 90세	<ul style="list-style-type: none"> · I49기타부정맥진단비 ~50세까지 500만원 · 산정특례치료비 최대 3,000만원 · 다빈치로봇암수술비 65세까지 1,000만원 · 뇌·심·인 수술비 ~60세 300만원, ~70세 200만원 · 카티항암약물허가치료비 5,000만원 · 표적항암약물허가치료비 7,000만원 · 경증예외질환 110여 가지 1개월 후 인수 · 부위별 골관암 탑재 · 1~5급 장기요양 진단비
	보장 기간	갱신 : 10, 20, 30년 비갱신 : 90, 100세 만기	
	납입 기간	10, 15, 20, 25, 30년(무해지는 10, 15년 제외)	
	납입 면제	암, 질병·상해80%이상후유장해	
	최소 보험료	3만 원	

원더풀 간편 건강보험 [3.2.5]

상품기본구조	가입 연령	15 ~ 90세	<ul style="list-style-type: none"> · 산정특례치료비 최대 3,000만원 · I49기타부정맥진단비 ~50세까지 200만원 · 2대 진단비 2,000만원(~60세) · 생보형 상해/질병 1~5종수술비 II 500만원 · 뇌·심·인 수술비 300만원 · 표적항암 최초 3,000만원, 매년 500만원 · 간병인 사용일당, 심장질환진단비 · 카티항암약물허가치료비 5,000만원 · 1~5급 장기요양 진단비
	보장 기간	갱신 : 10, 20, 30년 비갱신 : 90, 100세 만기	
	납입 기간	20, 25, 30년	
	납입 면제	암, 질병·상해80%후유장해	
	최소보험료	3만원(갱신, 25세 미만 2만원)	

아이조아 어린이보험 [어린이 종합보험]

상품기본구조	가입 연령	태아 ~ 30세	<ul style="list-style-type: none"> · 산정특례치료비 3,000만원 · 창상병합술(안면/경부) 최대 100만원 · 다빈치로봇암수술비 1,000만원 · 심장질환 진단비IV(부정맥)1,000만원 · 뇌·심·인 수술비 1,000만원 · 질병후유장해 7,000만원(~20세) · 생보형 상해/질병 1~5종수술비 II 2,000만원 · 450여 가지 경증질환 인수완화 · 112대 수술비 1,000만원
	보장 기간	80, 90, 100세 만기 계약전환 : 30, 60세	
	납입 기간	10, 15, 20, 25, 30년(무해지는 10, 15년 제외)	
	납입 면제	일반암, 뇌혈관·허혈성심장질환, 종대한재생불량성빈혈, 양성뇌종양, 질병·상해50%후유장해	
	최소 보험료	2만원(자유형 1만원)	

MG손해보험 주요 상품 라인업

☑ 하이패스 운전자 상해보험 [운전자+상해 종합보험]

상품 기본 구조	가입 연령	18~80세	<ul style="list-style-type: none"> · 창상병합술(안면/경부) 최대 100만원 · 교통사고처리지원금(6주 미만) 1,000만원 · 변호사선임비 7,000만원(약식기소항소포함) · 직업, 운전, 3개월 치료력 고지로 간편 상해보장 · 최소 보험료 5천원 (변호사선임 5천, 교사처 1억 가입 시)
	보장 기간	갱신, 비갱신 : 3, 5, 10, 15, 20년 비갱신 : 70, 80, 90세 만기	
	납입 기간	3, 5, 10, 15, 20, 30년	
	납입 면제	자부상 1~7급, 교통후유장해 50%	
	최소 보험료	1만원(더간편전략), 2만원(그 외)	

☑ 슬기로운 운전생활보험 [운전자+상해+골프+레저+여행+반려동물]

상품 기본 구조	가입 연령	18~80세	<ul style="list-style-type: none"> · 변호사선임비 7,000만원 · 교통사고처리지원금 사망 2억 · 외상성뇌출혈, 뇌손상진단비 탑재 · 홀인원, 알바트로스 300만원 · 스키, 자전거, PM 사고 보장 · 반려동물 장례비, 해외 여행 패키지 보장 · 만기 유지 및 무사고 보너스 최대 10%
	보장 기간	금리변동형 : 3, 5, 10, 15, 20년 만기 금리확정형 : 3, 5, 10년 만기	
	납입 기간	3, 5, 10, 15, 20년	
	납입 면제	자부상 1~7급, 교통후유장해 50%	
	최소 보험료	1만 5천원	



☑ 처음부터 올케어 암보험 [예방부터 예후관리까지 하나로 암보험]

상품 기본 구조	가입 연령	0~75세	<ul style="list-style-type: none"> · 표적항암약물치료비 7,000만원(10년 갱신) · 계속받는 표적항암약물치료비 매년 1,000만원 · 상급병원 암 통원 일당 10만원 · 계속받는 암 최대 5,000만원 · 부위별 골라암 각 2,000만원 · 위, 십이지장 및 대장양성종양(폴립포함)진단비 20만원 · 6대기관양성종양(폴립포함)수술비 50만원 · 카티항암약물허가치료비 5,000만원
	보장 기간	갱신 : 10, 15, 20, 30년 비갱신 : 80, 90, 100세 만기	
	납입 기간	10, 15, 20, 25, 30년	
	납입 면제	암, 질병·상해 80% 후유장해	
	최소 보험료	2만원	

☑ 한지붕 상해종합보험 [주택화재는 한지붕]

상품 기본 구조	가입 연령	20~97세	<ul style="list-style-type: none"> · 비특수건물풍수재특약(건축년도 20년 이내) 가능 · 12대 가전고장수리비용 탑재 · 급배수시설누출손해 200만원(자기부담금 0) · 스프링클러누출손해 보장 · 가족일상생활배상책임 보장
	보장 기간	3, 5, 10, 15, 20년	
	납입 기간	3, 5, 10, 15, 20년	
	납입 면제	상해 50% 후유장해	
	최소 보험료	1만원	



금소법 시행! 완전판매는 필수입니다.

- ✓ **판매업자 입증책임 강화**
청약서 자필 서명 이행 필수
- ✓ **모집질서 준수**
 - 경유계약 금지
 - 고지 방해 금지
 - 누락 금지
 - 부당 승환 계약 금지
- ✓ **계약서류 교부 필수**
약관, 증권, 상품설명서, 청약서부분
- ✓ **중요 설명 이행**
상품설명서와 약관에 근거한 정확하고 빠짐없는 상품 설명



무해지 상품 가입 시 주의사항



해약환급금 미지급형은
보험료 납입기간 중 해지될 경우
해약환급금이 없는 상품입니다.

다만, 보험료 납입기간 종료 후에는
표준형 해약환급금의 50%에
해당하는 금액을 지급합니다.
※ 해약환급금 미지급형(납입후 50%) 시

정직한 보험 정직한 MG

고객콜센터 1588-5959

모니터링콜 1577-3777

전산헬프데스크 02-3788-2261

설계지원센터

장기보험

TEL 02-3788-2545

FAX 0505-088-0971

한지붕상해종합

TEL 02-3788-2544

FAX 0505-088-0971

일반보험(화재, 배상, 근재)

TEL 02-3788-2032, 2033

TEL 02-3788-2541(수도권)

FAX 0505-088-1682



MGA 특



일반보험 특

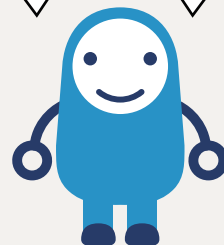

MG 포탈 접속주소

<https://mganet.mggeneralins.com>