

김문범의 소식지 종합 강좌

성공하는 FP의

이달의 영업전략

2023년 1월_생명보험사 편

김문범

본 과정은 영업상담을 위한 정보제공을 목적으로 제작되었으며, 완전성을 보장하지 않습니다.
강의 자료는 고객에게 배포될 수 없으며, 실제 상담 시에는 반드시 해당 보험사의 약관과
상품설명서를 확인하시기 바랍니다.

2. 생명보험사별 소식지리뷰

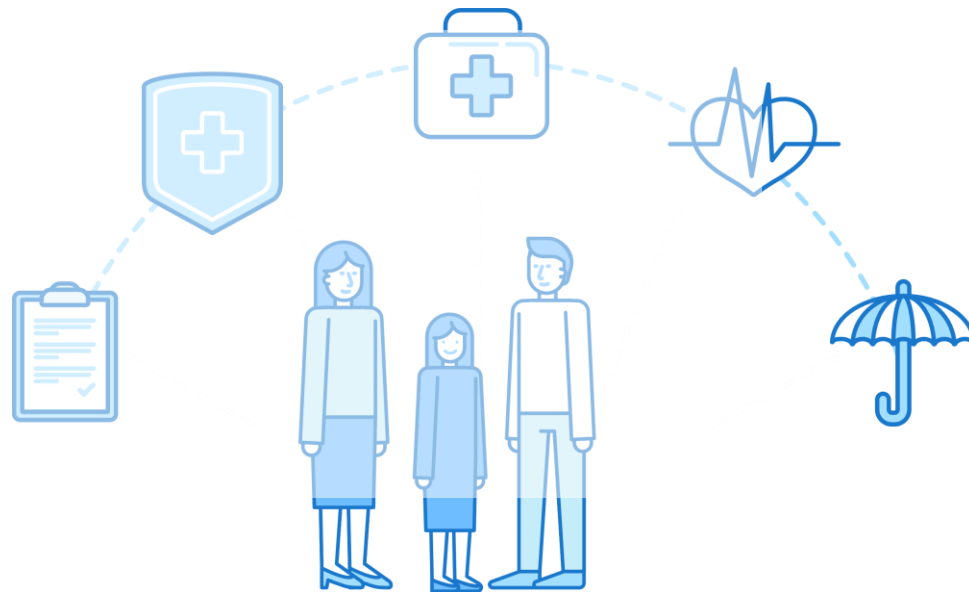

DB생명 _ 실속케어 치매간병보험 출시

무)백년친구 실속케어 치매간병보험(2301)



**경증이상 장기요양재가급여
최대 70만원(월1회)보장**

경증이상 장기요양 재가급여특약 70만원 가입시 / 이용1회당

- 주계약 연동조건 없음
- 경증이상 장기요양 재가급여특약만 가입가능



**중증이상 장기요양
재가급여시설입소 특약 **중신보장****

경증이상 장기요양 재가급여/시설입소 특약의 경우 최대 10년간 보장

- 경증이상 장기요양 재가급여/시설입소 특약 동시가입시 최대 100만원 보장
- 중증이상



경도치매 최대 2,000만원(최초1회)보장
(단, 경도치매보장특약 2종 체결형 1건만 가입시)

보합기간 최대 95세 만기 선택가능

- 치매상태 발생후 90일이상 유지조건 없음
- 보합기간 85세/90세/95세만기 선택가능



**해약환급금 미지급형 II 로
표준형비 낮은 보험료**

* 하단 및 6p 보합료 예시 참조

경증 재가급여 실속보장 PLAN

50세, 20년납 기준

구분 (단위: 원)	가입금액	95세만기				90세만기			
		男		女		男		女	
		해약환급금미지급형 I	표준형	해약환급금미지급형 II	표준형	해약환급금미지급형 I	표준형	해약환급금미지급형 II	표준형
보험료 합계		37,327	44,367	54,896	65,378	35,748	42,395	53,258	63,339
주계약	50만원	1,375	1,590	1,080	1,265	1,175	1,340	800	920
경증이상 장기요양 재가급여특약	70만원	35,952	42,777	53,816	64,113	34,573	41,055	52,458	62,419

치매진단 집중보장 PLAN

50세, 20년납 기준

구분 (단위: 원)	가입금액	95세만기				90세만기			
		男		女		男		女	
		해약환급금미지급형 I	표준형	해약환급금미지급형 II	표준형	해약환급금미지급형 I	표준형	해약환급금미지급형 II	표준형
보험료 합계		56,995	69,040	56,310	68,095	53,335	64,440	48,200	57,710
주계약	50만원	1,375	1,590	1,080	1,265	1,175	1,340	800	920
경도치매보장특약 (2종체중형)	1천만원	35,720	43,050	35,130	42,230	34,960	42,100	31,200	37,290
중등도치매보장특약	1천만원	12,800	15,600	12,600	15,300	11,600	14,100	10,400	12,500
중증치매보장특약	1천만원	7,100	8,800	7,500	9,300	5,600	6,900	5,800	7,000

보험종류	해약환급금 미지급형 II / 표준형(일부특약 경신형)	가입나이	20세 ~ 75세 (주계약 종류, 특약별, 납입별 상이)
최소보험료	10,000원(특약포함)	납입기간	10 / 15 / 20 / 25 / 30년납
보험기간	85세 / 90세 / 95세만기		

주계약 및 특약 구성

구분	지급사유	가입금액	최대 보장금액	
주계약	사망시 (단, 사망보험금과 이비 납입한 보험료 중 큰 금액을 사망보험금으로 지급)	50만원 ~ 1백만원	100만원	
경도치매 보장특약	정액형 (1종) "치매보장개시일" 이후에 "경도이상 치매상태" 로 진단 확정시 (CDR 1점 이상 진단시) ※ 경도치매보장 특약 가입시 중증치매보장특약 의무부가	1백만원 ~ 1천만원 65세이상 4백만원	1,000만원 (최초 1회한) 1,000만원 + 1년이후 10년간 매년 10%씩 재증한 금액 (최초 1회한)	
	체중형 (2종)			
중등도치매 보장특약	"치매보장개시일" 이후에 "중등도이상 치매상태" 로 진단 확정시 (CDR 2점 이상 진단시)	1백만원 ~ 1천만원 65세이상 4백만원	1,000만원 (최초 1회한)	
중증치매 보장특약	"치매보장개시일" 이후에 "중증 치매상태" 로 진단확정 되었을 경우 (CDR 3점 이상 진단시)	1백만원 ~ 1천만원 65세이상 4백만원	1,000만원 (최초 1회한)	
중증치매간병 생활자금	"치매보장개시일" 이후에 "중증 치매상태" 로 진단확정되고 진단확정일부터 매년 진단확정일에 생존시	1백만원 ~ 1천만원 65세이상 5백만원	매월 100만원 (최초 36회 보장, 최대 총신 지급)	
경증 이상 장기요양 특약	재가급여 특약 장기요양보장개시일 이후 피보험자가 최초로 "경증이상 장기요양상태" 로 판정후 재가급여 이용시 (단, "만장후 보합월" 기준 월 1회, "장기요양등급 판정일"로부터 최대 10년 지급)	10만원 ~ 70만원 61세이상 50만원	70만원 (이용 1회당)	
	시설입소 특약 장기요양보장개시일 이후 피보험자가 최초로 "중증이상 장기요양상태" 로 판정후 시설입소급여 이용시 (단, "만장후 보합월" 기준 월 1회, "장기요양등급 판정일"로부터 최대 10년 지급)		70만원 (이용 1회당)	
중 이상 장기요양 특약	재가급여 특약 장기요양보장개시일 이후 피보험자가 최초로 "중증이상 장기요양상태" 로 판정후 재가급여 이용시 (단, "만장후 보합월" 기준 월 1회, "장기요양등급 판정일"로부터 최대 총신 지급)	10만원 ~ 30만원 66세이상 10만원	30만원 (이용 1회당)	
	시설입소 특약 장기요양보장개시일 이후 피보험자가 최초로 "중증이상 장기요양상태" 로 판정후 시설입소급여 이용시 (단, "만장후 보합월" 기준 월 1회, "장기요양등급 판정일"로부터 최대 총신 지급)		30만원 (이용 1회당)	
간병인 현금지원 치매입원 특약 (갱신형)	[치매입원급여금] "치매보장개시일" 이후에 "치매" 로 진단확정 되고 그 치매의 직접적인 치료를 목적으로 1일 이상 계속하여 입원시		1일당 1만원	
	[간병인 현금지원 치매입원급여금] *요양병원 제외 "치매보장개시일" 이후에 "치매" 로 진단확정되고, 그 치료를 직접적인 목적으로 「요양병원을 제외한 병원급 또는 의원급 의료기관, 예서 간병인을 사용하여 1일이상 계속하여 입원시	1백만원 ~ 1천만원 65세이상 5백만원	1일당 5만원	1회당 최대 입원일수 합산 365일
	[간병인 현금지원 치매입원급여금] *요양병원 "치매보장개시일" 이후에 "치매" 로 진단확정되고, 그 치료를 직접적인 목적으로 「요양병원」에서 간병인을 사용하여 1일이상 계속하여 입원시		1일당 2만원	
급여 치매치료제 보장특약 (갱신형)	치매보장개시일 이후에 "급여치매치료제"를 처방받아 치료받은 경우	1백만원 ~ 1천만원	50만원 (이용 1회당)	



치매고지

교육용으로만 사용 가능하며, 자료 전체 또는 일부를 발췌하여 고객에게 배포시 미승인 안내자료로 간주되며 법적 처벌을 받게 되므로 유의바랍니다.

언더라이팅 안내

교육용, 대고객안내자료로 사용불가

계약전 알릴의무 사항 중 건강상태 관련 3(4)가지 고지사항은?



최근 3개월 이내에 치매, 알츠하이머, 파킨슨병, 뇌졸중증, 외상성 뇌손상, 기억상실, 인지능력 상실, 노쇠(노령으로 인한 정신장애), 언어장애, 행동장애, 마비증세로 의사로부터 진찰 또는 검사를 통하여 다음과 같은 의료행위를 받은 사실이 있습니까? (예 / 아니오)
 1) 질병확정진단 2) 질병의심소견 3) 치료 4) 입원 5) 수술 6) 투약



최근 5년 이내에 기억상실, 인지능력 상실, 노쇠(노령으로 인한 정신장애), 언어장애, 행동장애, 마비증세와 같은 정신장애 또는 신경장애로 의사로부터 진찰 또는 검사를 통하여 다음과 같은 의료행위를 받은 사실이 있습니까? (예 / 아니오)
 1) 입원 2) 수술 3) 계속하여 7일 이상 치료 4) 계속하여 30일 이상 투약



최근 5년 이내에 아래 5대 질병*으로 의사로부터 진찰 또는 검사를 통하여 다음과 같은 의료 행위를 받은 사실이 있습니까? (예 / 아니오)
 1) 질병확정진단 2) 치료 3) 입원 4) 수술 5) 투약
 * 5대질병 ①뇌졸중증(뇌출혈/뇌경색) ②치매 ③알츠하이머 ④파킨슨병 ⑤외상성 뇌손상



현재 노인장기요양보험에 의한 장기요양급여 수급자이거나 장기요양인정 심의 중입니까?
 (예 / 아니오) (경증이상 장기요양 재가입여 또는 사실입소특약, 중증이상 장기요양 재가입여 또는 사실입소특약 가입시)

※ 주요질병 인수기준은 다음페이지(36-37)를 참고 하시기 바랍니다.

교육용으로만 사용 가능하며, 자료 전체 또는 일부를 발췌하여 고객에게 배포시 미승인 안내자료로 간주되며 법적 처벌을 받게 되므로 유의바랍니다.

39/43

언더라이팅 안내

교육용, 대고객안내자료로 사용불가

주요질병 인수기준 안내

2022년 12월 기준

병명	인수여부	
	치매진단 및 입원등	장기요양 급부
고혈압	가능	가능
당뇨		
고지혈증		
신장질환		
감상선질환		
양성뇌종양 (수술 有)		
크론병		
궤양성대장염		
베제트병		
B형,C형간염		
알콜성지방간		
만성폐쇄성폐질환		

병명	인수여부	
	치매진단 및 입원등	장기요양 급부
천식	가능	가능
임기왕력자(노임/림프종/골수암/혈액암/간암제외)		
뇌동맥류 (수술 有)		
공황장애		
우울(조울)증		
수면제 복용		
신경안정제 복용		
강직성 척추염		
류마티스관절염		
장기이식수여자		
뇌성마비		
하반신마비		

※ 상기 질병 외 치매를 야기할 수 있다고 판단되는 질병은 인수 거절될 수 있음.

교육용으로만 사용 가능하며, 자료 전체 또는 일부를 발췌하여 고객에게 배포시 미승인 안내자료로 간주되며 법적 처벌을 받게 되므로 유의바랍니다.

39/43

언더라이팅 안내

교육용, 대고객안내자료로 사용불가

주요질병 인수기준 안내

2022년 12월 기준

병명	인수여부	
	치매진단 및 입원등	장기요양 급부
파킨슨병	불가	불가
인지장애		
알츠하이머		
알콜중독(의존)증		
뇌졸중		
뇌출혈		
뇌경색		
기억상실		
정신분열증		
인지능력상실		
말기신부전		
노전증		
심근경색		

병명	인수여부	
	치매진단 및 입원등	장기요양 급부
버거씨병	불가	불가
동맥경화증		
죽상경화증		
뇌혈관폐쇄 및 협착		
알파성대뇌허혈발작		
양성 뇌종양(수술 無)		
뇌동맥류(수술 無)		
알콜성 간염(입원 有)		
결절성 다발동맥염		
루푸스		
다발(성)경화증		
간경화		
장기이식수혜자(간/신장)		

주) 뇌졸중·뇌출혈·뇌경색 기왕력자 5년 초과시 인수 가능
 - 60세 미만: 직업 정상인수/직업 인지진단 수검, 60세 이상: 인지진단 수검
 ※ 상기 질병 외 치매를 야기할 수 있다고 판단되는 질병은 인수 거절될 수 있음.

40/43

DB생명 _ 실속케어 치매간병보험 비교 _ 동양생명 / ABL생명 / KDB생명

남자

90세만기 20년납		ABL생명		동양생명		DB생명		KDB생명	
주계약	중증치매진단	500	4,500	100	1,070	50(사망)	1,565	100(사망)	3,440
중증도이상치매종신자금		50	41,810	50	48,600				
중증도치매진단비							17,000		
치매3종진단비								250	12,000
1~2등급	재가/시설 급여	50	18,800	50	30,030	50	33,724	50	26,420
3~5등급	재가/시설 급여	20		20		20		20	
합계보험료			65,110		79,700		52,289		41,860

여자

90세만기 20년납		ABL생명		동양생명		DB생명		KDB생명	
주계약	중증치매진단	500	4,550	100	1,790	50(사망)	1,035	100(사망)	2,400
중증도이상치매종신자금		50	51,015	50	67,170				
중증도치매진단비						1,000	14,500		
치매3종진단비								250	11,200
1~2등급	재가/시설 급여	50	34,900	50	55,440	50	55,502	50	48,200
3~5등급	재가/시설 급여	20		20		20		20	
합계보험료			90,465		124,400		71,037		61,800

공통 : 고지사향 치매고지

동양생명 재가/시설 : 1~2급 최대 120만 / 3~5급 최대 50만

db생명 : 중증도치매종신자금없음, 재가/시설 : 1~2급 최대 100만 /

KDB생명 : 중증도치매종신자금없음, 치매3종(경도 250/중증도500/중증1000)



DGB생명 _ HighFive플러스변액연금보험

구분	상품안	HighFive그랑에이지변액연금																																																												
연금	평생연금기준금액 X 지급률	평생연금기준금액 X 지급률 X (1 + 장기유지가산율)																																																												
기준금액	기본기준금액 + 가산기준금액 기본 기준금액: 연단리 5%부리액 가산 기준금액: 1보기에 따른 이율의 연단리 부리액	경과기간에 따른 이율의 연단리 부리액																																																												
보증이율	제1보기에 따른 보증이율 적용 ~9년 5.0% 10~14년 5.5% 15~19년 6.0% 20~24년 6.5% 25년~ 7.0%	제1보기 경과기간에 따른 보증이율 적용 ~19년 5% 20년~ 4%																																																												
가산보증이율	(0.0%) (0.5%) (1.0%) (1.5%) (2.0%)	제1보기 기간에 따른 장기유지가산 (20년이상 10%/30년이상 20%/40년이상 30%)																																																												
연금지급률	<table border="1"> <thead> <tr> <th>개시나이</th> <th>남자</th> <th>여자</th> <th>개시나이</th> <th>남자</th> <th>여자</th> </tr> </thead> <tbody> <tr> <td>45~49</td> <td>2.9%</td> <td>2.7%</td> <td>65~69</td> <td>4.6%</td> <td>4.4%</td> </tr> <tr> <td>50~54</td> <td>3.2%</td> <td>3.0%</td> <td>70~74</td> <td>5.0%</td> <td>4.8%</td> </tr> <tr> <td>55~59</td> <td>3.7%</td> <td>3.5%</td> <td>75~79</td> <td>5.0%</td> <td>4.8%</td> </tr> <tr> <td>60~64</td> <td>4.3%</td> <td>4.1%</td> <td></td> <td></td> <td></td> </tr> </tbody> </table>	개시나이	남자	여자	개시나이	남자	여자	45~49	2.9%	2.7%	65~69	4.6%	4.4%	50~54	3.2%	3.0%	70~74	5.0%	4.8%	55~59	3.7%	3.5%	75~79	5.0%	4.8%	60~64	4.3%	4.1%				<table border="1"> <thead> <tr> <th>개시나이</th> <th>남</th> <th>여</th> <th>개시나이</th> <th>남</th> <th>여</th> </tr> </thead> <tbody> <tr> <td>45~49</td> <td>2.9%</td> <td>2.7%</td> <td>65~69</td> <td>4.5%</td> <td>4.3%</td> </tr> <tr> <td>50~54</td> <td>3.2%</td> <td>3.0%</td> <td>70~74</td> <td>5.0%</td> <td>4.8%</td> </tr> <tr> <td>55~59</td> <td>3.7%</td> <td>3.5%</td> <td>75~79</td> <td>5.0%</td> <td>4.8%</td> </tr> <tr> <td>60~64</td> <td>4.2%</td> <td>4.0%</td> <td>80~</td> <td>5.4%</td> <td>5.4%</td> </tr> </tbody> </table>	개시나이	남	여	개시나이	남	여	45~49	2.9%	2.7%	65~69	4.5%	4.3%	50~54	3.2%	3.0%	70~74	5.0%	4.8%	55~59	3.7%	3.5%	75~79	5.0%	4.8%	60~64	4.2%	4.0%	80~	5.4%	5.4%
개시나이	남자	여자	개시나이	남자	여자																																																									
45~49	2.9%	2.7%	65~69	4.6%	4.4%																																																									
50~54	3.2%	3.0%	70~74	5.0%	4.8%																																																									
55~59	3.7%	3.5%	75~79	5.0%	4.8%																																																									
60~64	4.3%	4.1%																																																												
개시나이	남	여	개시나이	남	여																																																									
45~49	2.9%	2.7%	65~69	4.5%	4.3%																																																									
50~54	3.2%	3.0%	70~74	5.0%	4.8%																																																									
55~59	3.7%	3.5%	75~79	5.0%	4.8%																																																									
60~64	4.2%	4.0%	80~	5.4%	5.4%																																																									
최저보증	사망 GMDB : 이미 납입한 보험료 연금 GLWB : 평생연금(최저 중신중도인출금) 사망 매년 계약자적립액의 0.1%	GMDB : 평생연금기준금액 GLWB : 평생연금(최저 중신중도인출금) 20년이내: 매년 기준금액의 0.2% 20년이후: 매년 기준금액의 0.1%																																																												

● 연금연액 (세부 내용 별첨2 참조)

(기준: 남자, 10년납, 월 40만원, 투자수익률 2.25%, 단위: 만원)

가입나이	연금개시나이			
	60세	65세	70세	75세
20세	712	839	996	1,080
30세	568	685	828	912
40세	408	530	660	744
50세	-	353	474	576

● 환급률 (세부 내용 별첨2 참조)

(기준: 남자 40세, 65세 연금개시, 10년납, 월 40만원)

경과기간	투자수익률 2.25%	투자수익률 3.375%
1년	73.4%	73.9%
5년	88.3%	90.9%
10년	85.2%	90.6%
15년	76.1%	87.3%
20년	66.9%	84.4%
25년	59.1%	83.3%

1-2 경과기간별 누적연금연액 비교

(기준: 남자, 월 40만원, 10년납, 투자수익률 3.375%, 단위: 만원)

경과기간(세)	연금개시나이(세)							
	상품안				HighFive그랑에이지변액연금			
	60	65	70	75	60	65	70	75
연금개시시점	408	530	660	744	388	463	619	677
20년	8,160	10,600	13,200	14,880	7,760	9,260	12,380	13,540
25년	10,200	13,250	16,500	18,600	9,700	11,575	15,475	16,925
30년	12,240	15,900	19,800	22,320	11,640	13,890	18,570	20,310

● 환급률

(기준: 남자 40세, 65세 연금개시, 10년납, 월 40만원)

경과기간	상품안		HighFive그랑에이지변액연금	
	투자수익률 2.25%	투자수익률 3.375%	투자수익률 2.25%	투자수익률 3.375%
1년	73.4%	73.9%	73.5%	74.1%
5년	88.3%	90.9%	89.1%	91.7%
10년	85.2%	90.6%	86.9%	92.4%
15년	76.1%	87.3%	76.3%	87.7%
20년	66.9%	84.4%	60.6%	78.2%
25년	59.1%	83.3%	56.5%	80.7%

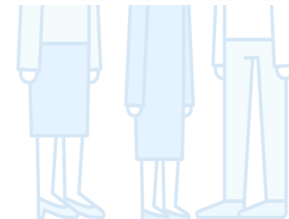

KDB생명 _ 버팀목 플러스(간편)종신보험

버팀목플러스 변경 사항

	현행	개정
상품명	버팀목플러스종신보험 (2204)	버팀목플러스종신보험 (2301)
납입완료보너스	10년납 9.5% 10년납미만 8.5%	10년납 12% ^{2.5%p↑} 10년납미만 11%
완납시점 해약환급률	6년납: 102.6% 7년납: 104.5% 10년납: 109.7%	6년납: 105.1% 7년납: 107.0% 10년납: 112.2%

(세율형, 해약환급금일부지급(50%)지급형, 40세납자기준)

고객납입여력에 맞춘 납입기간	자금활용 중도인출 / 추가납입	가성비UP 기본형 탑재
<p>6, 8 년납</p> <p>5+1=6년납 7+1=8년납의 장점</p> <p>고객 사망보장UP 월보험료 DOWN</p> <p>실제사 年단위맞출설계 가능 수수료경쟁력UP</p>	<p>중도인출</p> <p>납입기간 완료 後 기본보험료 인출可 (납입기간 내 추가납입특약에의한 추가적립액限)</p> <p>추가납입</p> <p>1배 추가납입(화정금리 2.25%) ※추납수수료 3%, 재추납수수료 min(1%, 3만원)</p>	<p>보험료 Down 1천만원당 53,100원 (50세여자, 10년납, 해약환급금일부지급형, 간편심사, 체중형 비약 44% ↓)</p> <p>최대가입나이 UP 남 : ~ 69세 여 : ~ 70세 (해약환급금일부지급형, 6년납 기준)</p>

일반

· 40세 남자, 해약환급금일부지급(50%)지급형, 체중형, 가입금액천원만기준

개정 후

구분	6년납	7년납	8년납	9년납	10년납	
보험료 (원)	141,200	121,000	106,300	95,000	86,200	
완납시점 환급률 (%)	6년	105.1	47.0	47.1	47.2	47.1
	7년	107.3	107.0	48.2	48.4	48.4
	8년	109.5	109.2	108.6	48.9	48.9
	9년	111.7	111.5	110.8	110.0	49.5
	10년	114.0	113.8	113.1	112.2	112.1
	15년	126.1	125.8	125.0	124.1	124.0
	20년	139.2	138.9	138.0	137.0	137.0
	30년	168.0	167.5	166.4	165.1	165.2
	40년	204.2	203.4	202.0	200.3	200.9

· 1표 - 40세 남자, 해약환급금일부지급(50%)지급형, 체중형, 가입금액천원만기준

개정 후

구분	6년납	7년납	8년납	9년납	10년납	
보험료 (원)	145,800	124,900	109,700	98,100	89,000	
완납시점 환급률 (%)	6년	105.3	47.1	47.2	47.3	47.3
	7년	107.5	107.3	48.4	48.5	48.5
	8년	109.7	109.5	108.8	49.0	49.0
	9년	112.0	111.8	111.1	110.2	49.6
	10년	114.3	114.1	113.4	112.5	112.4
	15년	126.5	126.2	125.5	124.5	124.4
	20년	139.6	139.3	138.5	137.4	137.3
	30년	167.8	167.4	166.3	164.9	165.1
	40년	204.7	204.0	202.6	200.8	201.4

간편



KDB생명 _ 버팀목 치매보장보험



**최소보험료
1만원 부터**

『해지환급금미지급형』

**주계약
일반사망 100만원**

**선택특약
연계조건 X**
(65세 이하 限)
(최소보험료 1만원)

□ 보험료 예시 (20년납90세만기해지환급금미지급형3개월납時)

보험명	남자			여자			비고
	40세	50세	60세	40세	50세	60세	
합계	35,838	47,672	69,258	49,584	65,022	89,897	
주계약 (일반사망)	1,870	2,410	3,260	1,370	1,730	2,240	100만원
(무)장기요양재가/시설지원특약 1-2등급	680	920	1,350	1,420	1,900	2,670	1,000만원
(무)장기요양재가/시설지원특약 1-5등급	4,190	5,780	8,810	7,690	10,400	15,500	1,000만원
(무)치매간병인사용입원특약(갱신형)	70	260	630	20	160	530	1,000만원
(무)치매진단특약	12,300	16,200	23,300	12,500	16,100	21,800	1,000만원
(무)중증치매 소득보상지급특약	16,200	21,400	30,900	26,100	34,100	46,300	1,000만원
(무)육장진단특약	528	702	1,008	484	632	857	1,000만원

**자가/시설급여자원금 탑재
요양보장 강화**

『장기요양상태보장개시일 이후』

장기요양등급 1-2등급
판정받고 이용시(각각 월최한)

100만원
(1-2종 동시가입 시, 최대가입연도 기준, 판정일로부터 최대 10년)

장기요양등급 1-5등급
판정받고 이용시(각각 월최한)

50만원
(60세 이하, 최대가입연도 기준, 판정일로부터 최대 10년)

**치매간병인사용 입원시
365일간병지원**

『치매보장개시일 이후』
(치매로 진단확정되고, 치매의 직접적인 치료 목적으로)

* 요양병원 제외
병원급 또는 의원급 4만원 (4+1)
의료기관 입원&간병인사용

요양병원 2만원 (2+1)
요양병원 입원&간병인사용

* 요양병원 제외
병원급 의료기관 1만원 (1+1)
입원&간호·간병통합서비스

입원시 1만원
(가입금액 1천만원 기준, 10년 갱신형)

□ 상품내용

구분	(무)KDB버팀목치매보장보험	
해지환급금 형태	표준형 / 해지환급금미지급형 III / 해지환급금일부(50%)지급형	
작용이율	연복리 2.25%, 갱신형 2.5%	
최소보험료	1만원	
가입연령	30세 ~ 75세 (남성만 10년필수보험기간제프리치매)	
납입기간	10·15·20년납 (치매간병인사용은복약: 10년 갱신형)	
보장개시일 (계약일 부터 그날을 포함)	치매진단/ 중증치매 소득보장지급	가입 후 1년 되는 다음날 + 치매 최초 진단 90일 경과
	치매간병인사용입원	계약일로부터 1년이 되는 다음날
	장기요양재가/시설	계약일로부터 90일이 되는 다음날
납입면제	중증치매 소득보상지급특약 : 중증치매 상태 최종 진단 확정시	
	장기요양재가/시설지원특약	1종: 1-2등급 장기요양상태판정시 / 2종: 1-5등급 장기요양상태판정시



동양생명 _ 알뜰플러스종신보험

■ 알뜰플러스종신보험 적용이율 Upgrade!

- 10년 이내 3.25%, 10년 초과 2.0% 확정이율 적용으로 보험료 Down, 해약환급률 Up!!!!

■ 알뜰플러스종신보험 보험료 체감납입형 신설 (간편한 알뜰플러스종신보험 포함)

- 3단계 구간별 보험료납입 구조(1구간: 기준P 100%, 2구간: 기준P 50%, 3구간: 기준P 25%)
 - 완납시점 **111.47%**(7년납, 남자40세기준)의 **업계최고 수준의 해약환급률** 제공

■ 알뜰플러스종신보험 간편심사형이 간편알뜰플러스종신보험으로 재출시

- 10년 이내 3.25%, 10년 초과 2.0% 확정이율 지급 및 체감형 설계가능
 - 간편심사형 中 **업계최고 수준의 해약환급률** 제공

체감납입형(신설)

▶ 납입기간을 3구간으로 구분하여 보험료가 차등

7년납	1구간(4년)	2구간(2년)	3구간(2년)
예시	기준P 100%	기준P 50%	기준P 25%

- 보험료가 줄어드는 형태로 생애구조 맞춤설계 가능
- 총납입보험료 저렴
- **업계최고 수준의 해약환급률**

※ 완납시점 해약환급률

[기준: 일반심사형, 보험가입금액 5천만원, 남자, 40세]

구분	당사	K사	C사	N사
	체감납입형	평준납입형	체감납입형	체감납입형
7년납	111.47%	104.50%	105.10%	100.40%
8년납	112.20%	106.10%	-	100.80%
10년납	117.88%	109.70%	106.40%	103.50%

■ 체감형 보험료 납입방식



■ 체감형 납입기간 예시

구분	제 1 납입기간	제 2 납입기간	제 3 납입기간
5년납	3년	1년	1년
7년납	3년	2년	2년
8년납	4년	2년	2년
10년납	4년	3년	3년
15년납	5년	5년	5년
20년납	10년	5년	5년
30년납	10년	10년	10년

▶ 어떤 형태를 선택해도 업계최고수준의 해약환급률!!!

■ 보험료 및 해약환급률 예시

[기준: 해약환급금일부지급형, 체증형, 보험가입금액 5천만원, 남자, 40세, 표준체, 7년납]

구분	평준납입형		체감납입형
	현행	변경	
보험료	525,500	500,000	1보험기간: 730,000 2보험기간: 365,000 3보험기간: 182,500
총 납입보험료	44,142,000	42,000,000	39,420,000
완납시점 환급률(7년)	103.50%	105.39%	111.47%

■ 타사비교(완납시점 해약환급률)

[기준: 해약환급금일부지급형, 체증형, 보험가입금액 5천만원, 남자, 40세, 표준체, 월납]

구분	당사		D사	K사	C사	N사
	평준납입형	체감납입형	평준납입형	평준납입형	체감납입형	체감납입형
7년납	105.39%	111.47%	103.3%	104.5%	105.1%	100.4%
8년납	106.46%	112.20%	-	106.1%	-	100.8%
10년납	109.98%	117.88%	106.2%	109.7%	106.4%	103.5%
10년	109.6%	114.90%	121.52%	109.4%	112.76%	118.83%
20년	128.8%	134.98%	142.72%	128.5%	132.46%	139.56%
40년	169.4%	177.52%	187.51%	169.0%	174.17%	183.34%

동양생명 _ 알뜰플러스종신보험 _ 간편(325)

■ 간편심사형 개정사항

(무)수호천사간편한알뜰플러스종신보험		현행	변경
금리확정형 적용이율		10년↓ 2.25%, 10년↑ 2.0%	10년↓ 3.25% , 10년↑ 2.0%
유지 보너스 비율	4천만원 미만	5년납 2.5% 7·8년납 3.5% 10년납↑ 6.0%	5년납 4.0% 7·8년납 12.5% 10년납↑ 13.0%
	4천만원 이상	5·6년납 4.0% 7년납↑ 9.0%	

월납, 표준체

3보험기간	158,750
	185,000
	215,000
	145,000
	168,750
	197,500

■ 간편심사형 완납시점 해약환급률 비교

[기준: 해약환급금일부지급형, 제증형, 보험가입금액 5천만원, 남자 50세, 표준체]

구분	당사		D사 평준납입형	K사 평준납입형	C사 계감납입형	N사 계감납입형
	평준납입형	계감납입형				
7년납	104.52%	110.35%	101.6%	104.4%	105.2%	100.2%
8년납	105.28%	110.98%	-	105.8%	-	100.5%
10년납	107.21%	115.77%	104.2%	109.2%	106.2%	102.9%

남자 50세

납입형

98%

10년	104.00%	113.86%	120.21%	103.6%	111.46%	117.49%
20년	121.40%	132.25%	139.58%	120.9%	129.45%	136.41%
40년	149.60%	163.00%	171.76%	148.9%	159.50%	167.82%

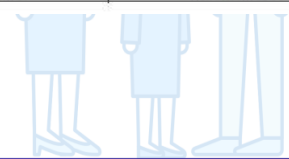

동양생명 _ 보장성 보험료 인하

■ 내가만드는 보장보험등 동양생명 기타보장성 상품이 또 또 또 앞서갑니다.

변경사항

▶ 23년 1월에 보험료가 인상됐다구요? **동양생명은 더 저렴해졌습니다!!**

- 기타보장성 상품예정이율 상승으로 인한 **보험료 Down!!**(2.25% → 3.0%)

※ 갱신형 제외(갱신형의 경우 4월1일 개정검토)

▶ **대장점막내암!** 동양생명에서는 **일반암기준으로 보장받으세요**(일부갱신형특약·제외)

구분	현행	변경(23.1월 가입분부터~)
일반암	갑상선암, 기타피부암, 대장점막내암 이외의 암	갑상선암, 기타피부암 이외의 암

*일반암 內 대장점막내암 포함 제외 특약명

(무)The간편 암수술특약(갱신형), (무)The간편 암직접치료임원(요양병원제외)특약(갱신형), (무)The간편 암치료특약(갱신형), (무)The간편 요양병원암입원특약(갱신형),
 (무)The간편 일반암·유방암·전립선암 제외)보장특약(갱신형), (무)The간편 특정·소액암보장특약(갱신형), (무)암수술특약(갱신형), (무)암치료비보장특약G(갱신형),
 (무)요양병원암입원특약G(갱신형), (무)일반암(유방암·전립선암제외)진단특약G(갱신형), (무)재진단암특약G(갱신형), (무)특정·소액암진단특약G(갱신형)

동양생명 _ 보장성 보험료 인하 _ 미래에셋 / 흥국화재 / 롯데손보

종신 20년납		40세		50세		60세	
50%무해지		동양생명					
특약	가입금액	보험료		보험료		보험료	
		남자	여자	남자	여자	남자	여자
일반사망	100	2,100	1,540	2,490	2,020	3,520	2,770
일반암	5,000	57,400	44,950	79,600	50,450	114,950	60,050
유사암	1,000	2,500	5,380	2,580	4,830	2,670	3,990
항암방사선약물	500	2,350	2,250	3,150	2,650	4,150	2,950
표적항암허가	5,000	2,550	3,400	5,250	4,850	9,500	5,950
합계		66,900	57,520	93,070	64,800	134,790	75,710

100세만기 20년납		40세		50세		60세	
50%무해지		미래에셋생명					
특약	가입금액	보험료		보험료		보험료	
		남자	여자	남자	여자	남자	여자
일반사망	100	2,099	1,582	2,719	2,146	3,672	2,786
일반암	5,000	65,350	51,700	86,400	58,100	119,650	64,850
유사암	1,000	3,350	5,760	3,570	5,350	3,760	4,670
항암방사선약물	300	2,193	2,259	2,727	2,451	1,431	2,607
표적항암허가	4,000	2,100	3,250	4,150	4,650	3,459	5,200
합계		75,092	64,551	99,566	72,697	131,972	80,113

* 표적항암 60세 4,000만원한도

100세만기 20년납		40세		50세		60세	
50%무해지		흥국화재					
특약	가입금액	보험료		보험료		보험료	
		남자	여자	남자	여자	남자	여자
암후유장해	1,000	510	400	690	520	920	670
보험료납입면제	10	36	48	84	66	163	91
일반암	5,000	73,450	56,750	98,050	64,900	127,700	71,850
유사암	1,000	1,800	4,800	2,200	4,300	2,600	3,700
항암방사선약물	500	2,795	3,080	3,695	3,695	3,695	3,695
표적항암허가	5,000	950	3,500	2,450	4,250	4,500	4,500
합계		79,541	68,578	107,169	77,731	139,578	84,506

100세만기 20년납		40세		50세		60세	
50%무해지		롯데손해보험					
특약	가입금액	보험료		보험료		보험료	
		남자	여자	남자	여자	남자	여자
상해사망	100	53	25	59	26	64	27
상해후유장해	100	35	43	38	49	39	47
일반암	5,000	72,150	51,500	100,800	58,400	138,450	67,050
유사암	1,000	1,550	4,500	2,000	4,000	2,650	3,650
항암방사선약물	500	2,840	3,045	3,915	3,160	5,170	3,325
표적항암허가	5,000	1,650	3,950	4,150	5,300	5,750	6,000
합계		78,278	63,063	110,962	70,935	152,123	80,099

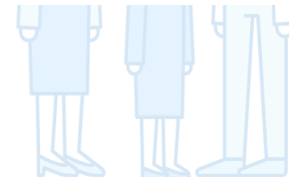

미래에셋생명 _ 인수한도 / 지침변경

현장 요청사항이 많았던 질병장해보장특약 한도 상황

구분	헬스케어 건강생활보험(무)	헬스케어 간편건강생활보험(325)(무)
질병장해보장	2천 → 3천 (50세 이하) 1천 → 2천 (60세 이하) 5백 → 1천 (61세 이상)	

헬스케어 건강생활보험(무) & 간편건강생활보험(325)(무) **동일하게**

가입한도 최대 3천만원까지~!

★ 질병장해특약 (최추 가입불가질환 인수 검토) **현장요청 사항 반영**

병명	변경 전	인수 기준 완화	조건
추간판탈출증	질병장해특약 가입불가	*입원 및 수술 없이 치료 및 시술 후 3개월 경과시 부담보(종신) 인수	비수술 치료만 심사 해당
척추협착			
척추분리증			
좌골신경통			
경추상완증후군	질병장해특약 가입불가	*정밀검사 결과: 단순 통증 부담보 인수 (5-경과기간) *정밀검사 없이 치료 후 3개월 ~ 2년 경과시 부담보(종신) 인수	비수술 치료만 심사 해당

* 수술(디스크절제술, 척추유합술 등)시 질병장해특약 가입불가 합니다.
* 질병장해특약과 입원·수술특약 동시 부가하는 경우, 질병장해 인수기준과 동일하게 부담보 적용

* 2023.1-2월 이슈마케팅 적용된 인수기준이며 실제 가입한 고객님의 건강상태에 따라 변경될 수 있습니다.

2023년 1월 헬스케어시리즈 양성종양 심사기준 완화 (1-2월限)

양성종양 무서류 부담보인수

[체장양성종양 서류확인 必]

★ 양성종양 다빈도 청구 질환 (종신 → 5년 부담보 완화)

병명	상태	이슈 마케팅 인수 기준
갑상선 결절	현증	갑상선 부담보(5년)
	제거 후 완치	갑상선 부담보(5-경과기간)
자궁근종	현증	자궁 부담보(5년)
	제거 후 완치	자궁 부담보(2-경과기간)
난소낭종	현증	난소 부담보(5년)
	제거 후 완치	난소 부담보(5-경과기간)
자궁폴립	현증	자궁 부담보(5년)
	제거 후 완치	자궁 부담보(2-경과기간)
유방양성종양	현증	유방 부담보(5년)
	제거 후 완치	유방 부담보(5-경과기간)
양성간종양	현증	간 부담보(5년)
	수술 후 3개월 경과	간 부담보(5-경과기간)
담낭양성종양	현증	담낭 부담보(5년)
	제거 후 완치	담낭 부담보(2-경과기간)
대장용종	제거 후 완치	대장 및 직장(5-경과기간)
위용종	현증	위 부담보(5)
	제거 후 완치	위 부담보(5-경과기간)
혜장양성종양	현증	의무기록사본 & 일반진단 혜장 부담보(5년)
	제거 후 완치	의무기록사본 & 일반진단 혜장 부담보(5-경과기간)
폐종양	현증	폐 부담보(종신)
	제거 후 완치	폐 부담보(5-경과기간)
두개 내 양성종양		불가

* 2023.1-2월 이슈마케팅 적용된 인수기준이며 실제 가입한 고객님의 건강상태에 따라 변경될 수 있습니다.

한화생명 _ 네이버원 재해보험

재해 vs 상해, 아직도 헷갈리나요?

한화생명의 재해

VS

손해보험사의 상해

우연성+외래성

우연성+외래성+급격성

직업과 취미활동으로 인한
급격한 사고도 보장!

*알뜰의무 위반에 의한 재해사고는 보장하지 않습니다.

우연성?

예측할 수 없는 원인에 의해 발생
고의에 의한 것이 아니며
기대할 수 없는
결과를 가져온 사고

우연성 예외 사례
자해로 인한 부상

외래성?

신체적 결함, 질병,
체질 요인에
기인한 것이 아닌
외부적 요인으로 발생

외래성 예외 사례
고혈압으로 인한 급성심근경색, 갑상염
(단, 1급 갑상염은 재해로 인정)

급격성?

예견할 수 없는 순간에 발생
원인 또는 결과의 발생이
피할 수 없을 정도로
갑자기 일어난 사고

급격성 예외 사례
입산금지 구역에 등산하다 생긴 사고

재해 vs 상해 주요 보상 예시

사고 예시	생보 재해	손보 상해
제1급 감염병에 감염된 경우 (사고발생 당시)	○	×
스쿠버 다이빙 동호회 활동 중 사고	○	×
수영 금지를 무시하고 수영하다 사고	○	×
전쟁, 핵, 방사능	○	×
지진, 태풍, 홍수, 폭설 등 천재지변	○	×
화재를 피해 2층에서 뛰어내려 발생한 사고	○	×

*자세한 내용은 약관을 반드시 확인해 주세요.
*알뜰의무 위반에 의한 재해사고는 보장하지 않습니다.

제3조(보험금을 지급하지 않는 사유)

회사는 다음 중 어느 한 가지로 보험금 지급사유가 발생한 경우에는 보험금을 지급하지 않습니다.

- 피보험자가 고의로 자신을 해친 경우
다만, 피보험자가 심신상실 등으로 자유로운 의사결정을 할 수 없는 상태에서 자신을 해친 경우에는 보험금을 지급합니다.
특히 그 결과 재해로 사망에 이르게 된 경우에는 제1조(보험금의 지급사유)에서 정한 재해사망보험금을 지급합니다.
- 보험수익자가 고의로 피보험자를 해친 경우
다만, 그 보험수익자가 보험금의 일부 보험수익자인 경우에는 다른 보험수익자에 대한 보험금은 지급합니다.
- 계약자가 고의로 피보험자를 해친 경우

제6조(보험금을 지급하지 않는 사유)

- 회사는 다음 중 어느 한 가지로 보험금 지급사유가 발생한 때에는 보험금을 지급하지 않습니다.
 - 피보험자가 고의로 자신을 해친 경우
다만, 피보험자가 심신상실 등으로 자유로운 의사결정을 할 수 없는 상태에서 자신을 해친 경우에는 보험금을 지급합니다.
 - 보험수익자가 고의로 피보험자를 해친 경우
다만, 그 보험수익자가 보험금의 일부 보험수익자인 경우에는 다른 보험수익자에 대한 보험금은 지급합니다.
 - 계약자가 고의로 피보험자를 해친 경우
 - 피보험자의 임신, 출산(제왕절개를 포함합니다), 산후기.
그러나 회사가 보장하는 보험금 지급사유로 인한 경우에는 보험금을 지급합니다.
 - 전쟁, 외국의 무력행사, 혁명, 내란, 사변, 폭동
- 회사는 다른 약정이 없으면 피보험자가 직업, 직무 또는 동호회 활동목적으로 아래에 열거된 행위로 인하여 제3조(보험금의 지급사유)의 상해관련 보험금 지급사유가 발생한 때에는 해당 보험금을 지급하지 않습니다.
 - 전문등반(전문적인 등산용구를 사용하여 암벽 또는 빙벽을 오르내리거나 특수한 기술, 경험, 사전훈련을 필요로 하는 등반을 말합니다), 글라이더 조종, 스카이다이빙, 스쿠버다이빙, 행글라이딩, 수상보트, 패러글라이딩
 - 모터보트, 자동차 또는 오토바이에 의한 경기, 시범, 흥행(이를 위한 연습을 포함합니다) 또는 시운전(다만, 공용도로상에서 시운전을 하는 동안 보험금 지급사유가 발생한 경우에는 보장합니다)
 - 선박에 탑승하는 것을 직무로 하는 사람이 직무상 선박에 탑승하고 있는 동안