



오늘부터!  
MG손해보험

판매자교육용

2

2023 February

JOY  
MAGAZINE

# 정월대보름 MG와 함께 건강가득 소원가득



본 자료는 사내 교육용으로 고객에게 교부, 배포할 수 없으며 온라인 게시용으로 사용을 엄격히 금지합니다.

# MG 손해보험 2월 이슈

## 이달의 추천담보 (종합/어린이/간편)

- 뇌/허 진단비 { (종합/착한간편) ~60세 **3천만**  
(어린이) ~30세 **5천만**
- 산정특례(뇌/심장)치료비 20년 갱신형
- 카티(CAR-T)항암약물허가 치료비



## 1~5종 수술비

### 어린이도 성인도!

**1종 40 / 2종 100 / 3종 200 / 4종 1,000 / 5종 2,000**

- **매회** 감액/면책기간 없이 가입금액 **100%**보장 (간편 1년 이내 50%)
- 선천성질환, 치질, 요실금, 제왕절개 보장



## 운전자

- 변호사 선임비용 **5천만**
- 변호사 선임비용(경찰조사포함) **2월 중 오픈 예정**
- 교사처 **공탁금 선지급**
- 교사처(6주미만) **1천만**

## 더욱 강화된 보장! 윈더폴 종합

- 골라 가입하는 부위별 암 탑재
- 여성 난임 진단비/자궁내막증 진단비
- 백내장, 녹내장, 삼출성황반변성 진단비
- 뇌·심혈관질환 주요 재활 치료비
- 요실금 수술비 등
- 위십이지장대장양성종양 (폴립포함) 진단비

**MG는 FC 본인, 가족계약도 다 가능합니다**

※소식지 내용에 대한 자세한 사항은 약관을 참조해 주시기 바랍니다.

# 1~5종수술비 II

**제대로 된 보장! MG가 답이다!**

구분	MG	A사	B사	C사	D사
지급횟수	매회	매회, 동일질병당 연1회	2년 미만, 동일질병당 연1회	동일질병당 연1회	동일질병당 연1회
1종	40만	20만	20만	20만	20만
2종	100만	50만	50만	30만	50만
3종	200만	100만	200만	200만	200만
4종	1천만	1천만	1천만	500만	1천만
5종	2천만	2천만	1천만	1천만	2천만

**그 차이! 눈으로 직접 확인하세요!**



구분	질병명	MG	타사
1종	치핵	40만	20만
1종	백내장	40만	20만
2종	대장용종	100만	50만
2종	자궁근종	100만	50만
2종	위용종	100만	50만

※5종 2천만원 기준

**보장 금액**

(종합)~50세까지 2,000만원 (간편)~65세까지 1,000만원

# 뇌·심·인수술비

## 1. 50대 이상 다빈도 수술인원 순위(2021)

구분	1위	2위	3위	4위	5위
50대	백내장수술	치핵수술	일반척추수술	담낭절제술	스텐트삽입술
60대		일반척추수술	치핵수술	슬관절치환술	
70대			슬관절치환술	스텐트삽입술	담낭절제술
80대 이상			내시경 및 경피적담도수술	고관절치환술	스텐트삽입술

※2022국민건강보험공단, 2021년 주요수술통계연보

## 2. 류마티스 관절염 환자 혈관질환도 위험하다!

### 류마티스관절염 환자, 심혈관질환 위험 높다

류마티스관절염 환자는 대조군에 비해 이상지질혈증 유병률이 약 3.49배 높았다.  
**허혈성 심장질환은 1.73배, 고혈압은 1.44배, 뇌경색은 1.28배** 높았다.

\*출처 : 헬스 조선, 2019.10.15

# 1타 3피!

업계 유일 하나의 수술비로 뇌, 심장, 인공관절 보장!

감액기간 없이 가입금액 **100%** 보장! 매회 보장!

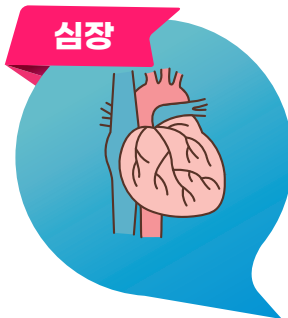
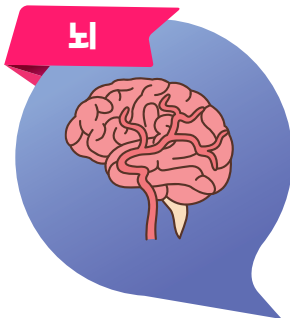

**보장 금액**

(종합)500만원 (간편)300만원 (어린이)1,000만원

# 여성전용수술비

## 3만원대로 준비하는 생활질환 보장!

<b>대장용종수술(D코드)</b> <b>120만</b> 위·십이지장 및 대장양성종양진단+질병수술+부인과질병수술(D코드)	<b>손목터널증후군/하지정맥류수술</b> <b>100만</b> 여성5대생활질환수술+질병수술	<b>갑상선 양성종양수술</b> <b>150만</b> 부인과질병수술+6대기관양성종양수술+질병수술비	<b>자궁내막증수술</b> <b>150만</b> 자궁내막증진단+부인과질병수술+질병수술
<b>무지외반증수술</b> <b>100만</b> 여성만성질환수술비+질병수술비	<b>기타부정맥수술</b> <b>850만</b> 뇌·심·인수술+심장부정맥고주파+여성특정질환수술+질병수술	<b>자궁근종수술</b> <b>250만</b> 부인과질병수술+6대기관양성종양수술+질병수술비+하이푸수술	※자세한 보장기준은 고객님의 치료력에 따라 달라지며, 지급기준과 관련하여 약관을 확인하세요.

- 여성5대생활질환** 손목터널증후군, 내향성손발톱, 하지정맥류, 성대결절, 족저근막염
- 여성특정질환** 심장질환, 뇌혈관질환, 고혈압, 당뇨, 신부전, 위·십이지장궤양 등
- 부인과질환** 제자리신생물, 양성신생물, 여성생식기관의 경계성종양, 골반염, 유방의장해, 자궁내막증, 여성생식기의 폴립 등
- 여성만성질환** 골다공증, 관절염 등
- 6대기관** 간, 담관 및 췌장, 기관지 및 폐, 갑상선, 여성생식기관(자궁, 난소 등)

## + 여성을 위한 제안 플랜(원더플종합)

담보명	가입금액	담보명	가입금액
질병사망	1,000만	뇌혈관·심장관련질환·인공관절수술비	500만
질병수술비(백내장제외)	50만	고강도초음파집속술(HIFU)(자궁근종)(최초1회한)*	100만
여성특정질환수술비	100만	요실금수술비(급여/연간1회)*	50만
여성만성질환수술비	50만	뇌정위적방사선술(감마나이프)(급여/연간1회)	200만
부인과질병수술비	50만	특정뇌동맥질환혈관색전술보장(급여/연간1회)	200만
여성5대생활질환수술비	50만	심장부정맥고주파/냉각절제술보장(급여/연간1회)	200만
여성5대생활질환입원비(4~120일)	1만	특정류마티스관절염진단비	100만
6대기관양성종양수술비(급여·연간1회한)	50만	5대장기이식수술비	2,000만
위·십이지장및대장양성종양(폴립포함)진단비	20만	조혈모세포이식수술비	2,000만
자궁내막증진단비	50만	호흡기질환수술비	50만
갑상선질환수술비	50만	안과질환수술비	10만
갑상선기능항진증치료비	100만	이비인후과질환수술비	30만
		중대한질환수술비	1,000만

※1종(납입 후 50%형)동행플러스플랜/20년납 100세만기/상해1급/상사1천 \*10년갱신형



30세 여

30,678원



40세 여

35,659원

# 간병인 사용일당

## 간병인 사용일당 실제 보상사례

사례) A사의 간병비 지원일당이 가입되어 있지만 고보장을 위해 MG 사용일당을 추가로 가입한 김\*\*고객

피보험자	김**(여)	나이	57세
상품	원더플착한간편건강보험		
가입일시	2022-12-12		
사고일시	2023-01-15		
상품	원더플착한간편건강보험		
사고내용	요추의 염좌 및 긴장		
가입담보	간병인 사용일당 15/2/1 만원		



A사 간병인 지원 받고



MG에서 60만원

사용일당 지급 (15만원 x4일)

**MG**  
중복가입가능



**타사**  
중복가입불가

타사 사용일당 있어도! 지원일당 있어도!  
업계 누적 20만원까지 중복 가입 가능!

# 원더풀 종합보험

## 압은 가성비로 선택 하는게 현명!



담보명	가입금액	담보명	가입금액
일반암진단비(유사암제외)	3,000만	표적항암약물허가치료비*	7,000만
유사암진단비	600만	세기조절방사선치료비*	2,000만
항암방사선/약물치료비	각 100만	항암양성지방방사선치료비*	2,000만

※기준 : 20년납 90세만기/무해지50%/1급기준/연계포함 \*10년갱신형

50세	MG	A사	B사	C사
남성	57,740원	71,250원	80,182원	69,929원
여성	48,936원	49,085원	63,050원	48,904원

60세	MG	A사	B사	C사
남성	72,327원	104,320원	114,794원	112,979원
여성	47,226원	55,310원	71,869원	62,779원

## 가성비 2대 보장 + 간병 플랜

담보명	가입금액	담보명	가입금액
산정특례(뇌혈관)치료비*	3,000만	상해/질병간병인사용일당(요양제외)*	15만
산정특례(심장)치료비*	3,000만	상해/질병간병인사용일당(요양)*	3만
심뇌혈관질환수술비 II	1,000만	상해/질병간호,간병통합서비스*	2만

※기준 : 20년납 90세만기/무해지 50%/1급기준/상사1천+상사(20년)4천포함 \*20년갱신형/최소보험료3만원



40세 남

36,546원



40세 여

26,328원

# 원더풀 착한간편건강보험

## 가성비 있게 준비하는 득템 수술비플랜!

### 다빈치로봇암수술

**2,050만원**

(질수 50, 5종 1천, 로봇암 1천)

### 뇌/허수술(관혈)

**3,350만원**

(질수 50, 5종 1천, 112대 3백, 뇌/허 1.5천, 뇌심인 3백, 심뇌 2백)

### 양쪽인공관절 수술(관절염)

**860만원**

(질수 1백, 2종 1백, 112대 60, 뇌심인 6백)

### 디스크수술(관혈)

**230만원**

(질수 50, 3종 1백, 112대 30, 척추질환 50)

### 위용종

**130만원**

(질수 50, 2종 50, 112대 30)

### 손목터널증후군

**130만원**

(질수 50, 2종 50, 112대 30)

### 백내장(양안)

**180만원**

(질수 60, 1종 40, 112대 60, 안과질환 20)

### 요실금

**50만원**

(1종 20, 요실금 30)

### 하지정맥류

**100만원**

(질수 50, 1종 20, 112대 30)

※자세한 내용은 약관을 참고하시기 바랍니다.

※8종/전략플랜/20년갱신형/표준형/1급기준

### 가입담보

질병/상해1~5종수술 1천만, 질병수술 30만, 질병수술(백내장제외) 20만, 112대특정수술 3백만, 다빈치로봇암수술(갑상선/전립선암제외) 1천만, 다빈치로봇암수술(갑상선/전립선) 3백만, 다빈치로봇특정수술 1백만, 뇌혈관수술II 1.5천만, 허혈성심장수술II 1.5천만, 심뇌혈관수술II 2백만, 뇌/심/인수술 3백만, 혈전용해치료(뇌경색/급성심근경색) 1천만, 척추질병/상해수술 50만, 기관절개수술 100만, 요실금수술(여성) 30만, 충수염수술 30만, 간질환수술 2백만, 안과질환수술 10만, 이비인후과수술 30만, 호흡기질환수술 50만, 십자인대/반월판연골/아킬레스건수술 1백만, 상해수술 1백만, 질병사망5백만, 상해사망 5백만



40세 남

55,049원



40세 여

61,190원



# 원더풀 착한간편건강보험

## ✓ 2020년 남녀 암 발생 순위(갑상선암 제외)

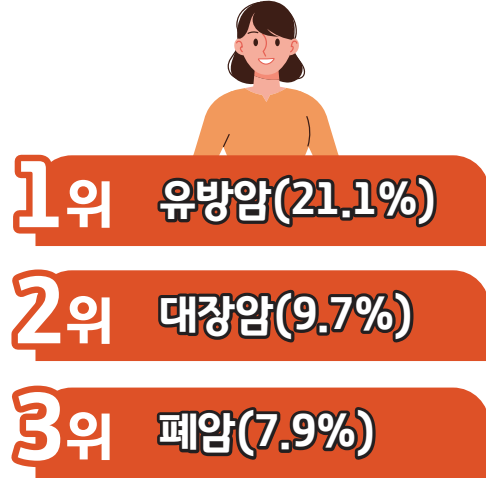
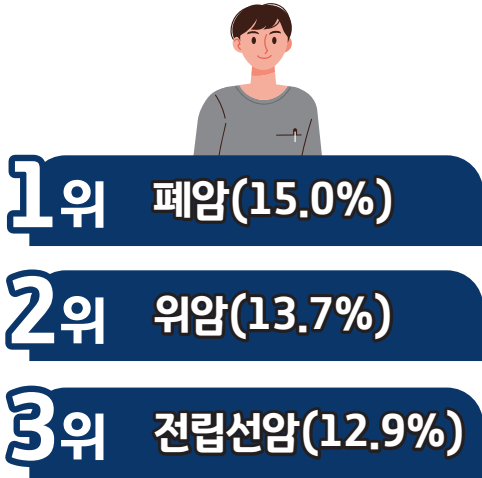

\*출처 : 2020국가암등록통계, 중앙암등록본부

언제까지 남들과 똑같이 가입하실 건가요?  
**남녀 발생률 Top3 암을 하나의 플랜으로!**  
**MG 골라암 + 최신암치료**

## ✓ 원더풀 착한간편(335)

담보명	가입금액	담보명	가입금액
남성생식기관련암진단비(전립선, 음경, 고환) 여성특정암진단비(유방, 자궁, 난소 등)	2,000만	항암방사선약물치료비	1,000만
위암 및 식도암진단비	2,000만	표적항암약물허가치료비*	7,000만
소장암, 대장암 및 항문암진단비	2,000만	세기조절방사선치료비*	2,000만
호흡기암(폐암포함)진단비	2,000만	항암양성자방사선치료비*	2,000만
다빈치로봇암수술비(갑상선암 및 전립선암 제외)*	1,000만	카티항암약물허가치료비*	5,000만
다빈치로봇암수술비(갑상선암 및 전립선암)*	300만	유사암납입지원	가입

※3종/전략플랜/20년납 90세만기/상사5백포함 \*10년갱신형



40세 남

40,285원



40세 여

50,900원

# 아이조아 어린이보험



**항암약물**  
3천만원

**산정특례 (뇌/심장)**  
3천만원

**1~5종수술비 II**  
2천만원



**표적항암약물**  
7천만원

**뇌/허진단비**  
5천만원

**뇌·심·인수술비**  
1천만원



**카티항암약물**  
5천만원

**뇌/허수술비 II**  
5천만원

**질병후유장해**  
7천만원

카티항암 치료 시 합산  
**1억 5천만원**

혈관 수술 받고, 산정특례 시  
**1억 3천만원**

양쪽 인공관절 수술 시  
**5천만원**

# 하이패스 운전자보험

늘어나는 **교통사고**, 증가하는 **사고위험!**



사고건수



부상자수

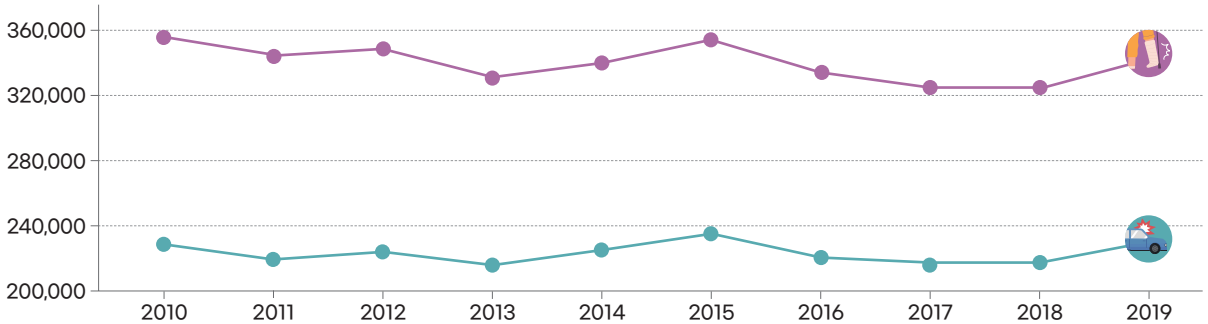

\*출처 : 교통사고통계, 도로교통공단, 2020년

## 새내기 대학생, 사회 초년생

**운전면허증 잉크 마르기 전에 꼭 준비하세요!**

- ✓ **교사처(공탁금 제도) 최대 2억**
- ✓ **변호사 선임비용 5천**
- ✓ **보복운전 피해사고 1백**

담보명	가입금액	담보명	가입금액
교통사고처리지원금	2억	교통사고사망보험금	1억
교통사고처리지원금(6주미만)	1,000만	자동차사고부상보상금(1~7급)	500만
변호사선임비용	5,000만	음주/무면허/뺑소니교통상해사망	1,000만
벌금비용(스쿨존 3천만)	2,000만	자동차사고성형치료비	100만
벌금비용(대물)	500만	보복운전피해보상금	100만
일반상해중환자실입원비	10만	보험료납입지원금	100만

※더간편전락/20년갱신형/1급기준



20세 남

9,304원



20세 여

7,862원

# 상품별 주요 가입 한도

상품	아이조아어린이 (왕대박플러스플랜)		원더풀종합 (동행플러스플랜)		원더풀 착한간편 (전략플랜)			
	연령	~20세	21-30세	46-50세	51-60세	~50세	51-60세	61-65세
질병 후유장해	7,000	5,000	3,000	3,000	-	-	-	-
암진단비(유사암제외)	15,000	15,000	10,000	10,000	7,000	7,000	5,000	5,000
항암방사선약물치료비	약물 3,000 (방사선 1,000)	약물 3,000 (방사선 1,000)	500	500 (56~60세 100)	1,000	1,000	1,000	1,000
표적항암 약물치료비 (최초1회)	7,000	7,000	7,000	7,000	7,000	7,000	7,000	5,000
항암양성자치료비	4,000	3,000	3,000	3,000	2,000	2,000	1,000	1,000
항암세기조절치료비	2,000	2,000	2,000	2,000	1,000	1,000	1,000	1,000
카티항암양물치료비	5,000	5,000	5,000	5,000	5,000	5,000	5,000	1,000
다빈치로봇암수술비 (갑상선 및 전립선암)	1,000 (300)	1,000 (300)	1,000 (300)	1,000 (300)	1,000 (300)	1,000 (300)	1,000 (100)	200 (100)
뇌/허진단비	5,000	5,000	3,000	3,000	3,000	3,000	2,000	1,000
기타부정맥진단비(149)	1,000	1,000	500	300	500	300	-	-
산정특례치료비(뇌/심)	3,000	3,000	3,000	3,000	3,000	3,000	1,000	200
뇌/허수술비 II	5,000	5,000	3,000	2,000	2,000	2,000	2,000	1,000
혈전용해치료비	1,000	1,000	1,000	1,000	1,000	1,000	200	200
1~5종 수술비 II	40/100/ 200/1,000/ 2,000	40/100/ 200/1,000/ 2,000	40/100/ 200/1,000/ 2,000	20/50/ 100/500/ 1,000	20/50/ 100/500/ 1,000	20/50/ 100/500/ 1,000	20/50/ 100/500/ 1,000	10/25/ 50/300/ 500
뇌심인수술비	1,000	1,000	500	300	300	300	200	200
장기요양진단비 (1-4급)	-	-	2,000	2,000	1,000	1,000	-	-
장기요양진단비 (1-5급)	-	-	500	500	500	500	-	-
간병인사용일당	15	15	15	15	15	15	15	15
	3	3	3	3	2	2	2	2
	2	2	2	2	1	1	1	1

※위 한도는 2월 6일부터 적용

# 모바일 전자서명 무작정 따라하기

## 1단계



1. 카톡 또는 문자로 알림톡 발송
2. 전자서명 바로가기 클릭
3. 모바일 전자서명 진행하기

## 2단계



1. 인증방법 선택하기
2. 관련법률 및 규정 동의 체크
3. 본인 인증을 위해 성명/주민번호/휴대전화 입력
4. 인증번호 클릭 후 인증번호 입력하기

## 3단계

계약정보 보장내용  
확인 후 다음/  
모집인 설명확인서 작성

## 4단계



1. [필수]로 되어있는 질문에 내용 선택하기
2. 보험계약 이동에 따른 비교안내 확인 → 승환여부 확인 후 해당내용 선택 \*승환계약이 있을 경우 모바일 전자서명 발송 전 전산에 입력 필수

## 5단계



1. 계약전 알릴의무사항 입력
  2. 교부 및 설명의무 입력
- 반칸일 경우 다음 페이지로 이동 불가

## 6단계

계속분(2회차) 자동이체  
입력 후 첫회분 납입

## 7단계

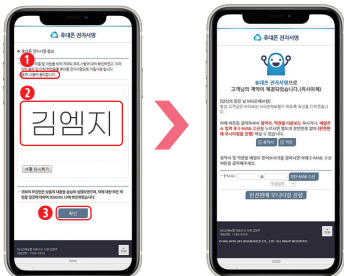

1. 동의체크하기
  2. 계약체결 서명 작성하기
  3. 확인버튼 클릭
- ★계약체결 완료입니다 → 청약서/약관  
다운받거나 이메일로 발송가능



# MG손해보험 주요 상품 라인업

## ✓ 원더풀/원더풀 플러스 종합보험 [질병, 상해, 운전자, 생활보장 토탈케어 종합보험]

상품기본구조	가입 연령	15 ~ 70세	<ul style="list-style-type: none"> <li>· 산정특례치료비 최대 3,000만원</li> <li>· 창상봉합술(안면/경부) 최대 100만원</li> <li>· 다빈치로봇암수술비 65세까지 1,000만원</li> <li>· 심장질환 진단비 I, II, III, IV(49기타부정맥) 보장</li> <li>· 간병인사용일당 15만원</li> <li>· 카타형암약물허가치료비 5,000만원</li> <li>· 생보형 상해/질병 1~5종수술비 II 2,000만원</li> <li>· 1종(50%무해지), 3종(표준형) : 3대 납면</li> <li>· 2종(50%무해지), 4종(표준형) : 8대 납면</li> <li>· 원더풀 플러스 : 10대 납면</li> <li>(+양성뇌종양, 종대한재생불량성빈혈)</li> </ul>
	보장 기간	갱신 : 10, 20, 30년 비갱신 : 80, 90, 100세 만기	
	납입 기간	10, 15, 20, 25, 30년 (무해지는 10, 15년 제외)	
	납입 면제	암, 질병·상해80%후유장해, 뇌졸중, 급성심근경색, 말기 간질환·폐질환·신부전증(2종 8대 납입면제 시)	
	최소 보험료	3만 원	

## ✓ 원더풀 착한 간편건강보험 [3.3.5 / 3.3.5 +]

상품기본구조	가입 연령	15 ~ 90세	<ul style="list-style-type: none"> <li>· I49기타부정맥진단비 ~50세까지 500만원</li> <li>· 산정특례치료비 최대 3,000만원</li> <li>· 다빈치로봇암수술비 65세까지 1,000만원</li> <li>· 뇌·심·인 수술비 ~60세 300만원, ~70세 200만원</li> <li>· 카타형암약물허가치료비 5,000만원</li> <li>· 표적항암약물허가치료비 7,000만원</li> <li>· 경증예외질환 110여 가지 1개월 후 인수</li> <li>· 부위별 골라암 탑재</li> <li>· 1~5급 장기요양 진단비</li> </ul>
	보장 기간	갱신 : 10, 20, 30년 비갱신 : 90, 100세 만기	
	납입 기간	10, 15, 20, 25, 30년(무해지는 10, 15년 제외)	
	납입 면제	암, 질병·상해80%이상후유장해	
	최소 보험료	3만 원	

## ✓ 원더풀 간편 건강보험 [3.2.5]

상품기본구조	가입 연령	15 ~ 90세	<ul style="list-style-type: none"> <li>· 산정특례치료비 최대 3,000만원</li> <li>· I49기타부정맥진단비 ~50세까지 200만원</li> <li>· 2대 진단비 2,000만원(~60세)</li> <li>· 생보형 상해/질병 1~5종수술비 II 500만원</li> <li>· 뇌·심·인 수술비 300만원</li> <li>· 표적항암 최초 3,000만원, 매년 500만원</li> <li>· 간병인 사용일당, 심장질환진단비</li> <li>· 카타형암약물허가치료비 5,000만원</li> <li>· 1~5급 장기요양 진단비</li> </ul>
	보장 기간	갱신 : 10, 20, 30년 비갱신 : 90, 100세 만기	
	납입 기간	20, 25, 30년	
	납입 면제	암, 질병·상해80%후유장해	
	최소보험료	3만원(갱신, 25세 미만 2만원)	

## ✓ 아이조아 어린이보험 [어린이 종합보험]

상품기본구조	가입 연령	태아 ~ 30세	<ul style="list-style-type: none"> <li>· 산정특례치료비 3,000만원</li> <li>· 창상봉합술(안면/경부) 최대 100만원</li> <li>· 다빈치로봇암수술비 1,000만원</li> <li>· 심장질환 진단비IV(부정맥)1,000만원</li> <li>· 뇌·심·인 수술비 1,000만원</li> <li>· 질병후유장해 7,000만원(~20세)</li> <li>· 생보형 상해/질병 1~5종수술비 II 2,000만원</li> <li>· 450여 가지 경증질환 인수완화</li> <li>· 112대 수술비 1,000만원</li> </ul>
	보장 기간	80, 90, 100세 만기 계약전환 : 30, 60세	
	납입 기간	10, 15, 20, 25, 30년(무해지는 10, 15년 제외)	
	납입 면제	일반암, 뇌혈관·허혈성심장질환, 종대한재생불량성빈혈, 양성뇌종양, 질병·상해50%후유장해	
	최소 보험료	2만원(자유형 1만원)	

# MG손해보험 주요 상품 라인업



## ✓ 하이패스 운전자 상해보험 [운전자+상해 종합보험]

상품 기본 구조	가입 연령	18 ~ 80세	<ul style="list-style-type: none"> <li>· 창상병합술(안면/경부) 최대 100만원</li> <li>· 교통사고처리지원금(6주 미만) 1,000만원</li> <li>· 변호사선임비 5,000만원(약식기소항소포함)</li> <li>· 직업, 운전, 3개월 치료력 고지로 간편 상해보장</li> <li>· 최소 보험료 5천원(변호사선임 5천, 교사처 1억 가입 시)</li> </ul>
	보장 기간	갱신, 비갱신 : 3, 5, 10, 15, 20년 비갱신 : 70, 80, 90세 만기	
	납입 기간	3, 5, 10, 15, 20, 30년	
	납입 면제	자부상 1-7급, 교통후유장해 50%	
	최소 보험료	1만원(더간편전략), 2만원(그 외)	

## ✓ 슬기로운 운전생활보험 [운전자+상해+골프+레저+여행+반려동물]

상품 기본 구조	가입 연령	18 ~ 80세	<ul style="list-style-type: none"> <li>· 변호사선임비 5천</li> <li>· 교통사고처리지원금 사망 2억</li> <li>· 외상성뇌출혈, 뇌손상진단비 탑재</li> <li>· 홀인원, 알바트로스 300만원</li> <li>· 스키, 자전거, PM 사고 보장</li> <li>· 반려동물 장례비, 해외 여행 패키지 보장</li> <li>· 만기 유지 및 무사고 보너스 최대 10%</li> </ul>
	보장 기간	금리변동형 : 3, 5, 10, 15, 20년 만기 금리확정형 : 3, 5, 10년 만기	
	납입 기간	3, 5, 10, 15, 20년	
	납입 면제	자부상 1-7급, 교통후유장해 50%	
	최소 보험료	1만 5천원	

## ✓ 처음부터 올케어 암보험 [예방부터 예후관리까지 하나로 암보험]

상품 기본 구조	가입 연령	0 ~ 75세	<ul style="list-style-type: none"> <li>· 표적항암약물치료비 7,000만원(10년 갱신)</li> <li>· 계속받는 표적항암약물치료비 매년 1,000만원</li> <li>· 상급병원 암 통원 일당 10만원</li> <li>· 계속받는 암 최대 5,000만원</li> <li>· 부위별 골라암 각 2,000만원</li> <li>· 위, 십이지장 및 대장양성종양(폴립포함)진단비 20만원</li> <li>· 6대기관양성종양(폴립포함)수술비 50만원</li> <li>· 카티항암약물허가치료비 5,000만원</li> </ul>
	보장 기간	갱신 : 10, 15, 20, 30년 비갱신 : 80, 90, 100세 만기	
	납입 기간	10, 15, 20, 25, 30년	
	납입 면제	암, 질병·상해 80% 후유장해	
	최소 보험료	2만원	

## ✓ 한지붕 상해종합보험 [주택화재는 한지붕]

상품 기본 구조	가입 연령	20 ~ 97세	<ul style="list-style-type: none"> <li>· 비특수건물풍수재특약(건축년도 20년 이내) 가능</li> <li>· 12대 가전고장수리비용 탑재</li> <li>· 급배수시설누출손해 200만원(자기부담금)</li> <li>· 스프링클러누출손해 보장</li> <li>· 가족일상생활배상책임 보장</li> </ul>
	보장 기간	3, 5, 10, 15, 20년	
	납입 기간	3, 5, 10, 15, 20년	
	납입 면제	상해 50% 후유장해	
	최소 보험료	1만원	



## 금소법 시행! 완전판매는 필수입니다.

- ✓ **판매업자 입증책임 강화**  
청약서 자필 서명 이행 필수
- ✓ **모집질서 준수**
  - 경유계약 금지
  - 고지 방해 금지
  - 누락 금지
  - 부당 승환 계약 금지
- ✓ **계약서류 교부 필수**  
약관, 증권, 상품설명서, 청약서부분
- ✓ **중요 설명 이행**  
상품설명서와 약관에 근거한 정확하고 빠짐없는 상품 설명



## 무해지 상품 가입 시 주의사항



해약환급금 미지급형은  
보험료 납입기간 중 해지될 경우  
해약환급금이 없는 상품입니다.

다만, 보험료 납입기간 종료 후에는  
표준형 해약환급금의 50%에  
해당하는 금액을 지급합니다.  
※ 해약환급금 미지급형(납입후 50%) 시

## 정직한 보험 정직한 MG

### 고객콜센터 1588-5959

모니터링콜 1577-3777

전산헬프데스크 02-3788-2261

### 설계지원센터

#### 장기보험

TEL 02-3788-2545

FAX 0505-088-0971

#### 한지붕상해종합

TEL 02-3788-2544

FAX 0505-088-0971

#### 일반보험(화재, 배상, 근재)

TEL 02-3788-2032, 2033

TEL 02-3788-2541(수도권)

FAX 0505-088-1682



MGA 특



일반보험 특

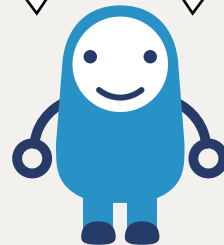

MG 포탈 접속주소

<https://mganet.mggeneralins.com>