

우주에서 유일한!

(23년 4월 1일 기준)

롯데 종전환 출시

let:simple 간편맞춤 건강보험



let:simple 간편맞춤 건강보험

3·4·5 → 3·5·5 → 표준체까지 전환가능한 종전환 신상품 출시!!
중도 해약 없이 간편에서 표준체까지 원스톱 전환 가능!

let:drive 운전자보험

- 6주미만 교·사·처 최대 2천
- 교·사·처Ⅷ 최대 2억5천
- 변호사선임비용 최대 7천

let:smile 더글림 포맨/포우먼

- 감액기간 없는 일반암진단비 II
- 최대 4번 주는 특정부위암진단비
- 2년 마다 계속 주는 재진단암진단비

롯데손해보험 주요 상품 요약

구분	상품명		가입연령	(영업보험료) 할인	납입면제		
중년	let:smile 종합건강보험 일반형/무해약	비갱신 더끌림 포맨/포우먼	15세 ~ 65세	1. 국가유공자할인 3% 2. 자궁경부암 백신접종 완료시 2%	1. 일반암 2. 뇌졸중 3. 급성심근경색 4. 말기간경화 5. 말기신부전증 6. 상해 후유장해 80% 7. 질병 후유장해 80% * 유사암 납입지원 특약 운영 (더끌림)		
		갱신 더채움베이직		1. 국가유공자할인 3%			
자녀	let:play 자녀보험 (도담도담) 일반형/무해약	비갱신 갱신형은 상품 내 특약으로 설계가능	태아 ~ 14세	1. 당사기가입자 우대할인 1% 2. 다자녀가정 할인 (최대) 2% 3. 국가유공자할인 3% 4. 자궁경부암백신 접종할인 2% * 보험료 할인율은 합산하여 중복 적용	1. 일반암 2. 뇌혈관질환 3. 허혈심장질환 4. 상해후유장해50% 5. 질병후유장해50% 6. 양성뇌종양 7. 중대한재생불량성빈혈 * 유사암 납입지원 특약 운영		
	let:play 자녀보험 II (토닥토닥) 일반형/무해약		15세 ~ 35세				
간편	let:simple 간편맞춤 건강보험 (345-355통합) (중전환용) 일반형/무해약	비갱신/갱신 3.5.5 3.4.5 (입원/수술)	15세 ~ 90세	1. 국가유공자할인 3%	1. 일반암 2. 뇌졸중 3. 급성심근경색 * 유사암 납입지원 특약 운영		
						let:simple 간편335 건강보험 (중합중) 일반형	비갱신/갱신 3.3.5 (입원/수술)
						let:simple 간편325 건강보험 (라이트) 일반형	비갱신/갱신 3.2.5 (입원/투약)
			let:simple 간편건강보험 일반형/무해약	비갱신/갱신 3.2.5 (입원/수술)	25세 ~ 75세	1. 일반암 2. 뇌졸중 3. 급성심근경색 4. 상해 후유장해 80% 5. 질병 후유장해 80%	
운전자	let:drive 운전자보험 일반형 세만기/연만기		18세 ~ 80세	1. 당사기가입자 우대할인 1% 2. 당사 자동차보험 기가입자 우대할인 최대 5% 3. 독립유공자 할인 3% 4. 단체보험 할인 1%	1. 자부상1-7급 2. 교통상해 50% 후유장해		

※ 보험료 할인율은 합산하여 중복 할인 됩니다.

업계 유일 **종전환** 출시!

고객님은
건강만 챙기세요~
보험료는
롯데가 내려드릴게요~

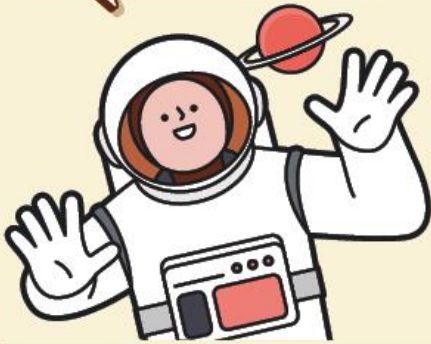

왜? 업계 유일 종전환인가!!

- 타사** **간편 → 간편 전환**
예) 3.2.5 → ... → 3.5.5
- 롯데** **간편 → 표준체 전환**
예) 3.2.5 → 3.5.5 → 표준체

종전환	전환 가능 기간	전환 시 확인사항
<p>345</p> <p>↓</p> <p>355</p> <p>↓</p> <p>표준체</p>	<p>3·4·5 최초계약 체결일로부터</p> <p>1년 후~3년 이내</p>	<p>3·4·5 최초계약 체결일~전환신청 시점 내</p> <p>입원·수술, 3대질병 진단·입원·수술</p>
	<p>3·5·5 최초계약 체결일 or 3·4·5</p> <p>→ 3·5·5 전환일로부터</p> <p>3년 후~5년 이내</p>	<p>3·5·5 최초계약 체결일 or 3·4·5 → 3·5·5 전환시점 ~ 전환신청시점 내</p> <p>7일이상치료·30일이상투약, 10대질병 진단·입원·수술· 치료·투약</p>

※ 3대질병 : 암,간경화,심장판막증
 ※ 10대질병 : 암, 백혈병, 고혈압, 당뇨, 협심증, 심근경색, 심장판막증, 간경화증, 뇌졸중증, 에이즈·HIV보균

롯데 종전환의 최대 장점은?

종 전환 시 보험료 산정은 어떻게?
롯데는 최초 가입 시점 기준으로 산정!

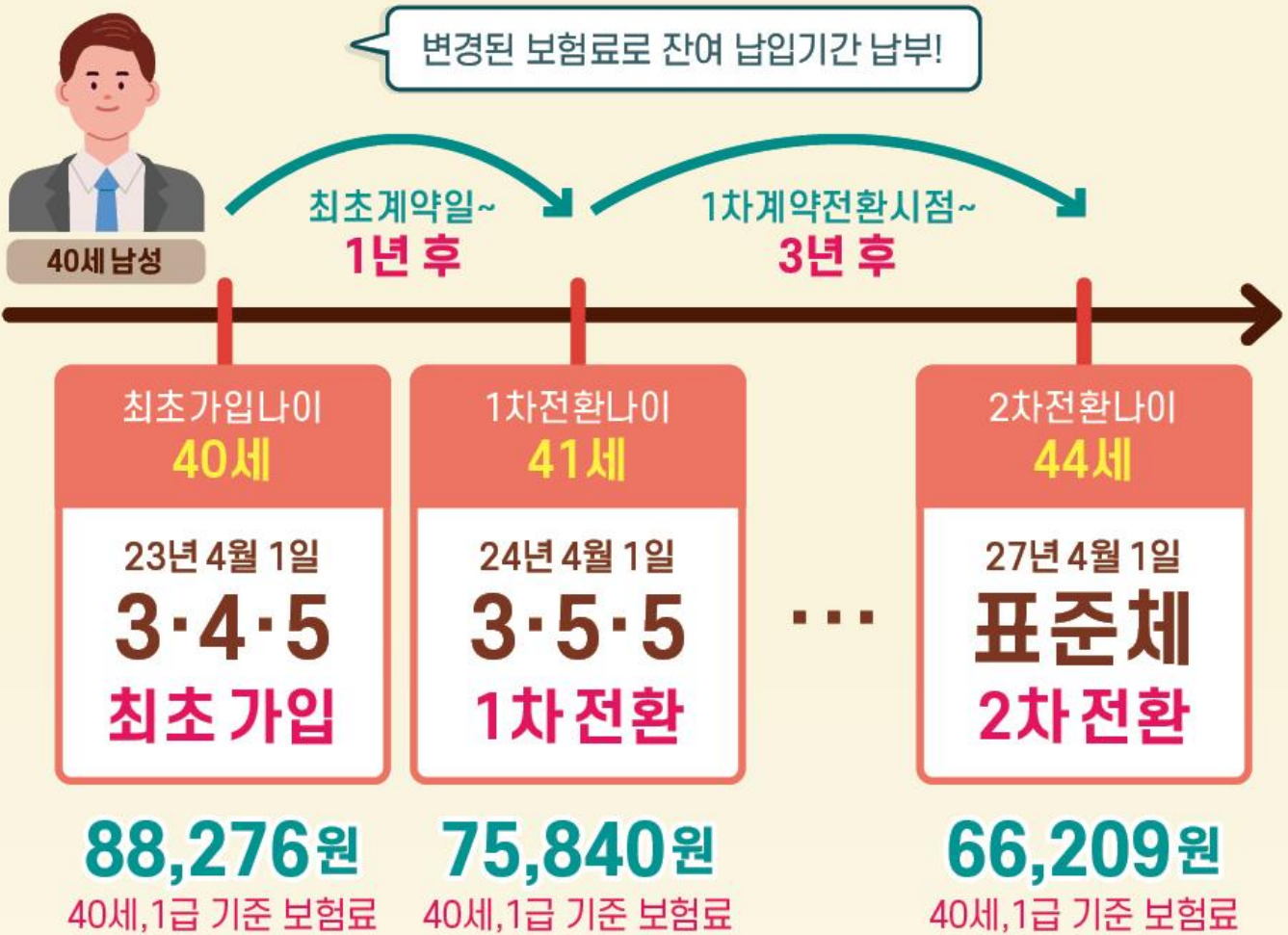

보험료비교 가입설계예시 20년납 100세만기 해약환급금 미지급형	가입특약	가입금액	가입특약	가입금액
	일반암 진단비	2천만	뇌혈관 진단비	1천만
	유사암 진단비	4백만	뇌혈관 수술비	1천만
	상해 수술비	50만	허혈심장 진단비	1천만
	질병 수술비	20만	허혈심장 수술비	1천만

업계유일 종전환 상품 가입시 좋은점! ➡ 보험료 절약!



◆ **최초가입 기준**으로 보험료 완납 시 약 **2,118만원**

88,276원 * 240회

◆ **1차 전환 기준** 보험료 완납 시 약 **1,835만원**

3·4·5 납부 보험료: 1,059,312원 (88,276원 * 12회) + 3·5·5 납부 보험료: 17,291,520원 (75,840원 * 228회)

→ 1차 전환 기준 **절약 보험료 약 283만원**

타사 '간편 → 간편 종전환'을 가입했다면 **혜택은 여기까지!**

3·4·5

3·5·5



**롯데는 간편 → 간편 종전환 할인받고
표준체까지 한번 더 할인 받기!**

◆ **2차 전환 기준** 보험료 완납 시 약 **1,650만원**

3·4·5 납부 보험료: 1,059,312원 (88,276원 * 12회) + 3·5·5 납부 보험료: 2,730,240원 (75,840 * 36회) +
표준체 납부보험료: 12,712,128원 (66,209원 * 192회)

→ 2차 전환 시 **최초 보험료 기준 절약 보험료 약 468만원**

롯데 종전환으로 더욱 저렴하게 보장 가능!



운전자보험 비용담보 보장 롯데가 최고!

◆ [업계최고] 교통사고처리지원금

구분	롯데	A사	B사	C사	D사
사망	2억5천	2억	2억	2억	2억
중상해	2억	2억	2억	1억	2억
6주미만	2천	1.5천	1.3천	1.3천	1.2천
4주미만	7백	7백	6백	6백	6백
업계누적	無	3.7억	3.5억	3.5억	3.5억

→ 롯데는 업계누적 **無** (당사누적 3억 한도)

롯데 운전자보험
교사처가 좋은 이유!



- ① 업계최고 합의금 보장, **2억5천만 한도**
- ② 업계최고 **6주미만** 보장, **2천만 한도**
- ③ 형사공탁금 **50% 선지급!**

절대 아끼면 안 되는 돈이 있다!



→ 바로 변호사선임비용!!



롯데는 경찰조사 단계부터 변호사선임비 보장!

업계 최대 7천만원 한도 보장!

◆ 변호사선임비용 업계 비교

구분	롯데	A사	B사	C사	D사
한도	7천	7천	7천	7천	7천
업계누적	無	7천	7천	7천	7천

→ **롯데는 업계누적 無** (당사누적 1억 한도)



표준체 암보장 추천!

더글림 포맨/포우먼

1 감액 없는 암 진단비

감액기간 無 (면책 90일 이후 100% 보장)

일반암
진단비 II

재진단암
진단비

특정부위암
진단비

재진단암 진단비·특정부위암 진단비 업계누적 無

※ 단, 일반암진단비 II: 소액암은 1년 이내 진단시 50% 지급. ※ 소액암: 유방, 자궁, 전립선, 방광

2 주고 또 주는 암 진단비

[재진단암]

원발암 뿐만 아니라
재발암·전이암·잔여암도
2년 마다 반복 보장!

최대 5천만

[부위별특정암]

최대 4회 지급!
필요한 보장만 선택 가능
저렴하게 암 高보장 가능

최대 1억 2천만

※ 지급 기준에 대한 자세한 내용은 약관을 참고해주시기 바랍니다

※ 특정부위암 상품 설명은 9대특정암, 4대특정소화기암, 생식기암, 비교기관암 모두 가입 시 기준입니다



고혈압·고지혈증·당뇨
유병자도 할증 없이 표준체로
‘최신 항암치료’ 준비 가능

※ 피보험자의 상태, 치료기간에 따라 서류요청 및 심사 결과가 달라질 수 있습니다. 자세한 내용은 지침을 확인해주시기 바랍니다.

<ul style="list-style-type: none"> - 일반암 진단비 II - 특정부위암 진단비 - 재진단암 진단비 - 기본연계 無 (상해사망 최소1백) 	→	<ul style="list-style-type: none"> - 업계누적 - 감액기간 	
---	---	--	--

◆ 가입 설계 예시 및 보험료 예시

담보	가입금액	담보	가입금액
일반암 진단비 II	1천	10년 갱신 (최초1회)	항암방사선·약물치료비
유사암 진단비	2백		표적항암약물허가치료비
특정부위암 진단비	합산 1억		카티항암약물치료비
재진단암 진단비	3천		항암양성자방사선치료비
다빈치로봇암 수술비 (갑상선·전립선 제외/보장)	1천/2백		항암세기조절방사선치료비

※ 기본 연계 포함, 20년 갱신형, 100세만기, 상해급수 1급 기준

※ 특정부위암 : 9대특정암, 4대특정소화기계암, 비뇨기관암, 생식기암

40세 남성 **39,960원**

40세 여성 **45,512원**

특정부위암 특약	9대 특정암	4대소화기계암	생식기암	비뇨기계암	
합산최대 1억	가입한도	3천만	2천만	3천만	2천만

무할증고고당암플랜 인수기준

구분	현증/완치	심사내용	비고
고혈압 + 당뇨 복합	현증가능	승인 (암담보)	① 필수연계 외에 가입 시 상해사망 합산 5천한도(상해후유 1백), 질병사망제외 ② 당화혈색소 7.5% 이하 검토 ③ 최초 진단시 연령 : 35세 이상 ④ 60세 초과연령 : 응급실 담보 제한
당뇨	현증가능	승인 (암담보)	① 필수연계 외에 가입 시 상해사망 합산 5천한도(상해후유 1백), 질병사망제외 ② 당화혈색소 7.5% 이하 검토 ③ 최초 진단시 연령 : 35세 이상 ④ 60세 초과연령 : 응급실 담보 제한
고혈압	현증가능	승인 (암담보)	① 필수연계 외에 가입시 상해사망 합산 5천한도(상해후유 1백) ② 질병사망 1천 인수(질병사망 2천이상 할증대상으로 플랜변경 및 할증 필요) ③ 최초 진단시 연령 : 30세 이상
고지혈증	현증가능	승인	-
심근경색	현증가능	승인	① 필수연계 외에 가입시 상해사망 합산 5천한도(상해후유 1백) ② 응급실 담보 제한 ③ 중환자실담보 : 10만한도 ④ 진단 6개월 이후 인수
뇌졸중, 뇌출혈, 뇌경색, 뇌동맥류, 모야모야병, 파킨슨	현증가능	승인	① 상해사망 or 암사망 연계(질병사망 제외) → 사망연계 합산 5천한도(상해후유 1백) ② 응급실 담보 제한 ③ 중환자실담보 : 10만한도 ④ 진단 6개월 이후 인수
심근병증	현증가능	심사 (원인별/질병 상세고지)	※ 원인에 따라 평가 ① 필수연계 외에 가입시 상해사망 합산 5천한도(상해후유 1백) ② 응급실 담보, 질병사망 제한, 중환자실담보 : 10만한도 ③ 진단 6개월 이후 인수
부정맥, 일과성 허혈, 죽상경화, 협심증	현증가능	승인	① 필수연계 외에 가입시 상해사망 합산 5천한도(상해후유 1백) ② 응급실 담보, 질병사망 제한, 중환자실담보 : 10만한도 ③ 진단 6개월 이후 인수
두통, 어지럼증	현증가능	심사 (원인별/ 고지심사)	※ 원인에 따라 평가(진단명, 정밀검사여부, 치료내용, 동반질환여부, 완치여부) ① 상해사망 or 암사망 연계 ② 질병사망 요청시 케이스별 심사
흉통	현증가능	심사 (원인별/ 고지심사)	※ 원인에 따라 평가(진단명, 정밀검사여부, 치료내용, 동반질환여부, 완치여부) ① 상해사망 or 암사망 연계 → 사망연계 합산 5천한도(상해후유 1백) ② 질병사망 케이스별 심사 ③ 1개월 경과~3개월 이내 질병중환자 10만, 응급실 담보 및 질병사망 제한
신경안정제 복용 이력	현증가능	심사	① 상해사망 5천(질병사망 가능)
갑상선기능(항진/저하)증	현증가능	부담보	① 현증, 장기치료력 : 부담보 인수 ② 과거력, 완치고지 : 부담보 인수
갑상선결절	현증가능	부담보	① 현증 및 과거력 : 부담보 인수 ② 과거력 : 부담보 인수 ※ 양성에 한함
자궁근종 / 난소낭종	현증가능	부담보	완전 제거 또는 조직검사 양성

[최종수정일 22.11.18]

구분	현증/완치	심사내용	비고
대장용종	현증가능	부담보	① 현증 : 수술 필요조건 치료계획(양성에 한함) ② 과거력 : 완전 제거 및 조직검사 양성
요로결석, 신장결석	현증가능	승인	재발력 부담보 인수(소변검사 정상 : 혈뇨, 단백뇨 없음)
위염/위궤양, 장상피화생, 위축성위염 등	완치에 한함	부담보	-
유방양성신생물, 유방결절	현증가능	부담보	※ 양성에 한함 ① 현증(치료력無) : 부담보 인수 심사 ② 과거력 : 완전 제거(단, 완치 1개월 미만 연기)
전립선비대	현증가능	부담보	① 현증 : 혈액검사 정상, 무증상 ② 수술시 : 완치 1개월 경과시 검토
간염(A형)		표준	▶ A형간염에 한함(B,C형 간염 불가) - 완치에 한함
지방간		부담보	▶ 비알코올성, 경도 - 완치에 한해 무서류
백내장	현증가능	승인	-
녹내장	현증가능	승인	▶ 상해후유 1백
골다공증	현증가능	승인	▶ 상해후유 1백
고관절질환(M코드)	현증가능	승인	▶ 상해후유 1백
통풍	현증가능	승인	▶ 상해후유 1백
추간판장애, 척추질환	현증가능	승인	▶ 상해후유 1백
퇴행성관절염 (류마티스 관절염 불가)	현증가능	승인	▶ 상해후유 1백
뇌전증	현증가능	승인	① 상해사망 or 암사망 연계(질병사망 제외) ▶ 사망연계 합산 3천한도(상해후유 1백) ② 응급실 담보 제한 ③ 중환자실담보 : 10만한도 ④ 최근 2년간 간질발작이 없는 경우에 한함(약복용중인경우 검토 가능)
길랑바레증후군	완치에 한함	승인	▶ 완치 2년 경과 후 심사
암유병력, 경계성종양, 상피내암, 혈액질환(D45-D47), 기질성종양(GIST)	불가	불가	-
보장성 공통 불가내용	백혈병, 간경화증, 에이즈(AIDS)및 HIV보균, 알츠하이머, 연골무형성증, 중증근무력증, 치매, 알콜성 간질환, 파젯병, 루게릭병, 헌팅톤병, 뇌종양 등		

[유의사항]

1. 해당상품은 표준체 상품으로 안내된 가입금액을 초과하는 경우 "질병별 인수기준" 심사
2. 다빈도순 이외 병력 "질병별 인수기준" 적용 심사
3. 피보험자의 상태(연령, 동반질환등), 치료기간(경과기간 미충족, 장기치료력등)에 따라 서류요청 및 심사결과 달라 질수 있습니다.



연령별 추천 라인업



추천상품	자녀 도담도담 (대박자녀플랜)		자녀II 토닥토닥 (대박자녀플랜)	더끌림포맨 (전략플랜)	더끌림포우먼 (전략플랜)	간편맞출건강 (전략플랜)		
	태아	0-14세	15-35세	36-50세		50~60세	61~65세	66~75세
질병후유장애(3~100%)	5천	7천	7천	3천		-		
암진단비	1억		1억	1억		5천	3천	2천
유사암진단비	2천	2천	2천	2천		1천	6백	4백
재진단암진단비	5천	5천	5천	5천		-	-	-
9대특정암진단비	-	-	-	5천		3천	3천	1천
특정소화기계암진단비	-	-	-	2천		2천	2천	1천
비뇨기관암진단비	-	-	-	2천		2천	2천	1천
생식기암진단비	-	-	-	3천		3천	3천	1천
뇌혈관질환진단비	2천	5천	5천	3천		2천(무해약 1.5천)		1천(71세~:5백)
허혈심장질환진단비	2천	5천	5천	3천		2천(무해약 1.5천)		1천(71세~:5백)
기타심장부정맥(149)	5백(순환계3종)		5백(순환계3종)	5백(특정 IV or 순환계3종)		-		
산정특례진단비	3천		3천	3천		3천	2천	5백
혈전용해치료비	-		3천	3천		1천	1천	5백
질병수술비	합산 80	50 (30)	합산 80	50(21세↑ 30) (30)(21세↑ (20))	합산 80	30 (20)	합산 80	20 (10)
질병수술비 (백내장및대장용종제외)	80	80	80	80	80	80	40	40
질병 1-5종 수술비	20/30/ 200/400/ 1,000		20/30/ 200/400/ 1,000	20/30/ 200/400/ 1,000		20/30/ 200/400/ 1,000	10/30/ 100/200/ 500	10/30/ 100/200/ 500
질병 1-8종 수술비	30/30/60/ 150/500/ 1,000/2,000/ 3,000		30/30/60/ 150/500/ 1,000/2,000/ 3,000	30/30/60/ 150/500/ 1,000/2,000/ 3,000		30/30/60/ 150/500/ 1,000/2,000/ 3,000	30/30/60/150 /500/ 1,000/2,000/ 3,000	10/10/20/ 50/100/ 200/500/ 1000
다빈치로봇암수술비 (갑상선 및 전립선암)	-		1천 (3백)	1천 (2백)		1천 (2백)	1천 (2백)	2백 (2백)
하이푸치료비	-		2백(여성限)	-	1백	-		
항암방사선약물치료비	1천		1천	1천		1천	1천	1백
표적항암약물 허가치료비	1회한	-	1억	1억		8천	8천	2천 (71세~:1천)
카티항암약물 허가치료비(1회한)	연간1회	-	1억	1억		5천	5천	2천 (71세~:5백)
항암양성자치료비	3천		3천	3천		2천	2천	5백 (71세~:3백)
항암세기조절 방사선치료비	2천		2천	2천		2천	1천	1천 (71세~:3백)
뇌/허 수술비	3천		3천	3천		2천(무해약 1.5천)	1천	1천
2대(뇌/심)수술비 심장All-cover!!	2천		2천	2천		1천	5백	1백
간병인사용일당	15		15	15		15	15	15
	5		6	4		2	2	2
	2		2	2		1	1	1

※ 상기 가입한도는 피보험자의 직업, 연령, 성별, 병력에 따라, 설계조건(일반형, 무해약형)에 따라 상이할 수 있습니다. 보장에 대한 세부내용은 약관 참고 바랍니다.
 ※ 질병수술비()괄호 안 가입금액은 백내장 및 대장용종 제외 질병수술비 동시 가입 시 최대 가입금액입니다.

롯데 모바일전자서명 따라하기



본인인증

본인인증 수단을 선택해 주세요.

1 휴대폰 본인인증

카카오페이 인증

2 다음

1 본인인증 수단 선택 (휴대폰 or 카카오페이)

휴대폰 본인 인증

이름
홍길동 *이름, 생년월일 자동으로 입력될 수 기입력 필요 없음

생년월일
***** *3번 클릭 시 아래 필수 사항 자동 체크

전제동의

개인정보 이용 및 제공동의
고유식별정보 처리 동의
통신사 이용약관 동의
서비스 이용약관 동의

휴대폰전화번호
SKT *****

발송허가
인증확인

다음

2 통신사에 인증번호 요청 후 문자로 발송된 인증번호 입력

모바일 전자서명 안내

모바일 전자서명 안내를 확인해 주세요.

모바일 전자서명 진행단계

- 01.보험계약자 확인
- 02.청약서류 확인
- 03.내용확인 및 동의
- 04.기타동의
- 05.결제수단
- 06.전자서명

청약기분사항

상품명 무배당 let-drive 운전자보험(2302)
청약번호 LA230207206349
계약자 홍길동
피보험자 김도데

9 보험계약자 확인

3 전자서명 진행 단계 및 청약기분사항 확인

보험계약자 확인사항

영업담당자 조상호(은)는 보험계약자 조상호님을 직접 대면하여 상품 및 계약내용에 대해 충실히 설명하였고, 청약서 부분 (각 항목 설명, 확인 및 동의서 포함) 및 약관을 전달하였으며, 보험계약자에게 제공되는 상품설명서의 내용과 영업담당자가 보험계약자에게 설명한 내용이 동일합니다.

상기 내용에 대한 모든 책임을 질 것에 대하여 영업담당자가 2023-02-06에 확인 및 서명하였습니다.

영업담당자 조상호(은)로부터 직접 설명 듣고 안내 받은 사실이 맞을 경우 자필서명하시기 바랍니다.

설명방법 PC(노트북)자료
대면일시 2023-02-06 (15:00)
대면장소 카페

10 위내용을 확인했습니다.

11 서명하기

4 보험 계약자 확인사항 확인 후 체크

모바일 전자서명

보험계약자 확인사항에 대한 서명을 해주세요.

12 확인서 **13** 확인사항

*영업담당자 확인서 *보험계약자 확인사항

을 정자로 써주세요.

홍길동

서명을 해주세요.

홍길동

15 청약서류 보기

5 보험계약자 이름 및 서명 작성

스마트폰 청약

모든 문서들을 끝 페이지까지 확인해 주세요.

청약서 - 비교안내확인서 - 계약전일일의무

장기보험 청약서(전자서명용) (전자서명기간: 2023.02.03 ~ 04.01)
보험종류: 무배당 let-drive 운전자보험(2302) (보험기간: 2023.02.03 ~ 2023.02.03)

16 다음

6 오른쪽 방향으로 넘겨 서류 모두 확인

스마트폰 청약

1 2 3 4 5 6

1.3

갈호안의 문구를 선택하여 입력해 주세요.

상품 설명에 대한 내용 확인서 >

표적항암약물허가치료비 보장에 관한 사항

1) 표적항암약물허가치료비는 암세포의 특정 분자를 표적 공격하여 암의 성장과 확산을 억제하는 **표적항암제**의 **처방**을 받은 경우 보험금을 지급합니다.

2) 표적항암약물허가치료비란 항암약물치료 방법

이전 **18** 다음

7 상품 설명에 대한 내용 확인서 스크롤 맨 아래로 내려 모두 확인

스마트폰 청약

1 2 3 4 5 6

2.3

갈호안의 문구를 선택하여 입력해 주세요.

계약 전 알릴의무에 대한 내용 확인 >

보험설계사는 계약 전 **알릴의무** 사항에 대한 수령권한이 없으므로 과거의 진단 또는 치료 사실 등 중요한 내용을 **구두** 로만 알릴 경우 계약 전 알릴의무를 이행한 것으로 인정되지 않아 향후 계약이 **해지** 되거나 보험금을 지급받지

이전 **20** 다음

8 계약 전 알릴의무 위반 내용 스크롤 맨 아래로 내려 모두 확인

스마트폰 청약

1 2 3 4 5 6

3.3

갈호안의 문구를 선택하여 입력해 주세요.

보험계약이동에 따른 비교안내 확인서 >

기존 계약 및 신규계약의 주요내용 (항목별 비교사항, 자사승환일 경우 보험계약 비교안내자료 포함)에 대하여 모집인으로부터 충분히 **비교설명** 받았으며, 보험계약 이동에 따른 **손해발생 가능성** 을 충분히 **설명**

이전 **22** 다음

9 보험계약 이동에 따른 비교안내 스크롤 맨 아래로 내려 모두 확인

스마트폰 청약

1 2 3 4 5 6

기타 정보 동의사항에 대해 선택해 주세요.

개인사업이행 등을 위한 개인신용정보처리 표준동의 >

개인(신용)정보의 수집 - 이용에 관한 사항

개인(신용)정보의 수집 목적에 관한 사항

개인(신용)정보의 수집 이용에 관한 사항

개인(신용)정보의 조회에 관한 사항

개인(신용)정보의 제공에 관한 사항

통신수단을 이용한 해지에 동의 하시겠습니까?

동의 **25** 미동의

이전 **26** 다음

10 계약체결 이행을 위한 개인신용정보처리 동의

상품소개 등을 위한 개인신용정보처리 표준동의 >

* 본 동의는 보험계약 체결에 필수적이지 않으며 동의를 거부하실 수 있습니다.

개인(신용)정보의 수집 - 이용에 관한 사항

개인(신용)정보의 수집 목적에 관한 사항

개인(신용)정보의 수집 이용에 관한 사항

개인(신용)정보의 조회에 관한 사항

개인(신용)정보를 제공 받는 자

제공받는 자의 개인(신용)정보 보유 - 이용기간 : 5년

동의 **28** 미동의

개인(신용)정보의 수집 목적에 관한 사항

개인(신용)정보의 수집 이용에 관한 사항

개인(신용)정보의 조회에 관한 사항

개인(신용)정보를 제공 받는 자

제공받는 자의 개인(신용)정보 보유 - 이용기간 : 5년

동의 **29** 미동의

전자서명에 의한 보험계약 체결을 동의하고 확인하였습니다.

11 상품소개 등을 위한 개인정보처리 동의 여부 선택

스마트폰 청약

영업담당자로부터 계약의 주요사항 및 약관의 중요사항에 대해 설명받고 모바일 전자서명을 진행합니다.

계약 및 약관의 주요사항 안내

- 계약전/후 알릴의무 관련사항
- 손해 및 질병관련 보장 관련 사항
- 제물 및 배상책임관련 보장 관련 사항
- 건강형 보장 관련 사항
- 청약 철회 관련 사항
- 계약 취소, 무효 관련 사항
- 계약 소멸 관련 사항
- 해약한금금 관련 사항
- 보험금 지급 관련 사항
- 보험료 납입면제 및 계약 해지 관련 사항
- 해지 계약의 부활 관련 사항

귀하의 모집인은 상기 내용을 충실히 설명하였으며, 이에 대한 모든 책임을 질것에 대하여 2023.02.06 에 확인 서명하였습니다.

31 ※모집종사자가 해당 상품에 대한 내용을 설명 하였습니까?

예 **31** 아니오

이전 **31** 다음

12 영업담당자 확인 및 모집종사자의 설명 의무 확인

스마트폰 청약

① ② ③ ④ ⑤ ⑥

보험료 결제 수단 정보를 입력해주세요

보험료를 선택하신 아래 항목에 대해 출금하는 것을 동의합니다.

보험료 출금정보
2회 이후 보험료 출금정보 확인 : 자동이체

예금주명
홍길동

생년월일

이전 **다음**

13 보험료 결제를 위한 예금주, 생년월일(6자리) 입력

보험료 출금정보

2회 이후 보험료 출금정보 확인 : 자동이체
예금주명

홍길동

생년월일

예금주 확인
은행선택

잔금 / 미지급

5일

상가 특약의 결제정보로 조회보험료를 결제하는 데에 동의합니다.
(주식증권인정서 적용)

사망위로 즉시 조회보험료를 상기 동일한 결제정보로 조회정보를 갱신하는 데에 동의합니다. (2개월 이상 사망 후 상가 계약에서 행사 보험료가 즉시 출금되고, 1개월 전액을 확인해주시기 바랍니다.)

이전 **다음**

14 계좌번호, 이체희망일 선택 조회보험료 즉시출금신청서 작성

계약기본사항 확인

롯데손해보험 보험계약 체결을 위해 모바일 전자서명으로 자필서명을 진행합니다.

계약기본사항

상품명 무배당 letdrive 운전자보험(2302)
 청약번호 LA230208124483
 계약자 **홍길동**
 피보험자 **김롯데**
 보험기간 2023-02-08 ~ 2043-02-08
 보험료 *****

43 서명하기

15 계약사항 최종 확인 후 즉시출금 내용 확인 후 완료

완전판매 모니터링

본 완전판매 모니터링에 대해 고객님의 답변하신 내용은 향후 보험계약의 효력여부와 분쟁발생 시 근거자료로 사용될 수 있으니 신중한 답변 부탁드립니다.

고객님이 가입하신 보험은 계약자 조상호님, 피보험자가 조상호님으로, 보험료는 62,443원 인 무배당 letdrive 운전자보험(2302)보험 맞으십니까?
 예 아니오

개인정보보호법에 따라 계약 체결 전 사전 조회 및 체결을 위한 개인정보 수집, 이용, 조회 제공 에 동의하십니까?
 예 아니오

설문시작

16 완전판매 모니터링 진행 (계약자/피보험자 동일)

모바일 전자서명

① ② ③ ④ ⑤ ⑥

피보험자 전자서명은 생체인증을 통한 비접촉 지문인증으로 진행합니다.

청약기본사항

상품명 무배당 let:drive 운전자보험(2302)
 청약번호 LA230208229618
 계약자 **홍길동**
 피보험자 **김롯데**
 보험기간 2023-02-08 ~ 2043-02-08
 보험료 *****

바이오인증전자서명 안내

생체인증 동의서 원문보기

이전 **지문인증 시작하기**

별첨1 계피상이 전자서명 시 피보험자 확인 화면



별첨2 피보험자의 지문 촬영 네 손가락모두보이게 촬영

업계 누적 안내 (23년 4월 1일 기준)

담보명		업계누적 가입한도				비고
사망 · 후유 장애	상해사망	1급·2급 15억 (15억 초과시 재정심사) 3급·영업용 : 10억				66세~ : 3억
	상해후유장애	5억				66세~ : 3억
	질병사망	2억				손보합산
	질병후유장애	7,000만				손보합산
진단비	일반암진단비	2억				특정부위암진단비, 재진단암진단비 가입금액제외
	유사암진단비	~60세	~65세	~70세	71세~	-
		5천	4천	2천	1천	-
	고액항암치료비 (표적항암/표적항암/ 연간1회)/카티항암/세기조절/양성자)	2억 (~65세) / 1.5억 (66세~)				카티항암 미가입 시 1.5억(~65세)/1억(66세~)
	뇌혈관질환진단비	6,000만				-
허혈성심장질환진단비	6,000만				-	
상해	상해수술비	500만				손보합산 (생보가입금액제외)
	골절진단비	200만				-
	골절수술비	200만				-
	화상진단비	200만				-
	자동차사고부상14급	30만				-
입원비	응급실내원비	15만				해피카간편플랜 20만
	상해/질병 입원비	10만 (실손 기 가입자 7만)				-
기타	질병수술비	80만				손보합산 (생보가입금액제외) (백내장/대장용종제외) 질병수술비 합산
운전자	교통사고처리지원금	無				3억 (당사누적)
	변호사선임비용	無				1억 (당사누적)
골프	출인원	500만	당/타사 중복가입 가능 (당사한도 200만)		해피카간편플랜	
	알바트로스	500만				
	골프용품손해	500만		-		

※ 유병자 담보 합산 기준 (단위 : 원)

모집인교육용 (개인영업교육팀)

본 자료는 모집인의 이해를 돕기위한 교육용입니다.
고객에게 제시 및 인터넷 게시를 금지합니다.

관리번호 : 23-101-W-03278