

김문범의 소식지 종합 강좌

성공하는 FP의

이달의 영업전략

2023년 3월\_손해보험사 편

김문범

본 과정은 영업상담을 위한 정보제공을 목적으로 제작되었으며, 완전성을 보장하지 않습니다.  
강의 자료는 고객에게 배포될 수 없으며, 실제 상담 시에는 반드시 해당 보험사의 약관과  
상품설명서를 확인하시기 바랍니다.

# Contents Flow

01 손해보험사별 소식지리뷰

02 생명보험사별 소식지 리뷰

03 부록

# 1. 손해보험사별 소식지리뷰

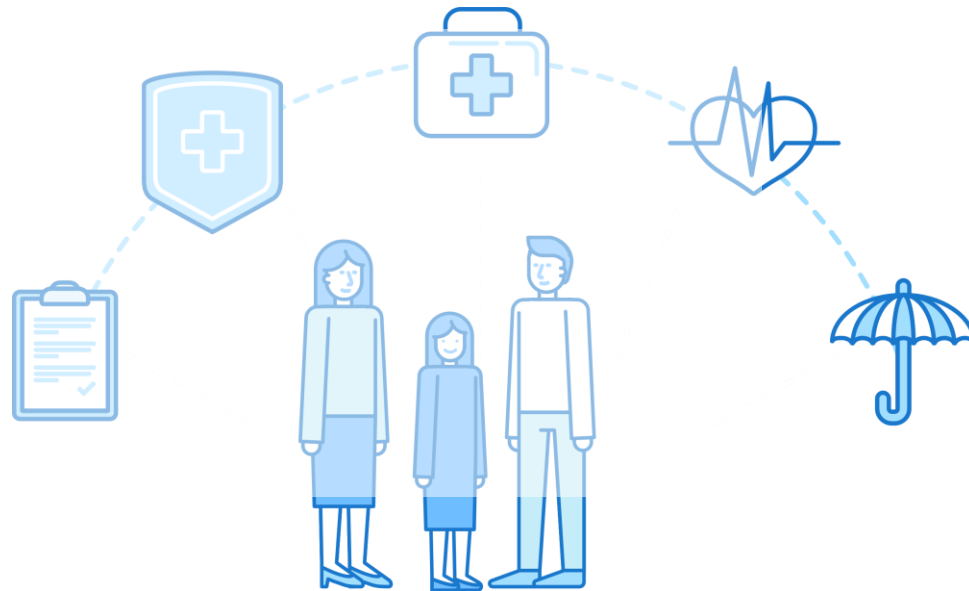

# DB손해보험 \_ 핵심포인트 & 종수술비 변경

## 간편보험, 불멸의 보장!

계속 할인되는 보험료

**업계유일** **무사고 계약전환 할인!**

계속 보장되는 담보

**업계유일** **연1회 혈전용해치료비!**

후유장애/산정특례진단비

혼자만 하는 보장

**3-0-5플랜** 간병인사용일당

## 수술비, 뜨겁게 안녕!

**3월 진짜 종료!**

**매회지급**  
질병수술비 50만!

**초저가**  
질병 1-5종수술비  
**2천만원**

제/치/요/체 보장!

\*제왕절개, 치과, 요실금, 재활중재피해서비스

## 재녀보험, 또 내렸다!

무해자환급형  
한번 더 인하! **약 7%↓**

타사보다  
**저렴하게!**

	116,646원	123,426원
DB		타사

\*남자, 20세, 1급, 20년납100세만기, 무해자, 납면적용, 기본담보 최소, 수술(상해 3백, 질병50만, 1-5종 1천), 진단비(암1억, 유2천, 뇌/허 각 3천)

**더 크게!**

	DB	B사
뇌혈관진단비	5천	3천
허혈성진단비	5천	3천
1-5종수술비	2천	1천
혈전용해치료비	3천	1천

## 운전자, 말해 뭐해?

**업계최대** 변호사선임비용 **7천만** | **교사처** 6주미만 **1천3백**

**업계유일** 허리디스크 **30만** | **관절통증** **15만**

\*상세내용 손익지 13페이지 참조

## 화재, 골프, 펫 한방에!

미쳤다! **입시거주비 25만**

**홀인원 연1회, 골프용품손해 구외포함!**

**자부담 1/2/3만 설정 가능! 펫 보험!**

수술비, 뜨겁게 안녕!

**Bye 초특가보험료, Bye 다빈도보장**

**FACT CHECK** DB의 수술비는 1년마다 큰 변화를 겪어왔다

20년 4월 매회지급 출시 → 21년 11월 1-9종수술비 → 비급여 축소 → 22년 4월 매회지급 판매종료 → 23년 4월에는..?

“종수술비는 23.4월 이전/이후 가입 고객님으로 나뉩니다.”

## 질병 종수술비 보험료 인상



\*종합 40세, 여자, 1급, 일반해지, 20년납100세만기, 납면적용, 1-5종(20/50/2백/5백/2천), 23.2월 기준

\*종합 40세, 여자, 1급, 일반해지, 20년납100세만기, 납면적용, 1-5종(20/50/2백/5백/2천), 23.2월 기준

## 다빈도질환 보장! 치핵, 제왕절개, 요실금





# DB손해보험 \_ 무사고 전환할인 / 어린이보험료 인하

**중요한 건 뭐이지 않는 보장!**  
**찍이는 건 딱 하나! 보험료 『무사고 전환할인』**



**☑ 혈전용해치료비**

DB	A사	B사
연1회 보장	없음	1회 한

**☑ 질병수술비**

DB	A사	B사
매회	동일질병당 연1회	

**☑ 계속받는 표적항암 약물허가치료비**

DB	A사	B사
가입금액 20% 최대 1,400만	가입금액의 10% 보장 (최대 1천) (최대 5백)	

**☑ 추간판탈출증 신경차단술치료비**

DB	A사	B사
연1회 보장	없음	



담보 소멸 없는 평생보장 **3·1·5 간편플랜**



\*315간편,50세,1급,20년납20년만기, 일반해지형,남면적용 단위-만

담보명	가입금액	담보명	가입금액
기본담보	최소	질병수술비(매회)	30
혈전용해치료비IV(연1회)	2,000	질병1-5종 (20/30/1백/5백/1천)	1,000
뇌혈관질환수술비	2,000	항암·방사선약물치료비	300
허혈심장질환수술비	2,000	계속받는 표적항암 약물허가치료비	3,000
추간판탈출증 신경차단술치료비	30		
여	54,200원	남	57,800원
<b>무사고 4년 후</b>		<b>무사고 4년 후</b>	
계약전환 후 보험료	36,238원	계약전환 후 보험료	42,110원

DB손해보험

아이(이)러브(LOVE)+건강 자녀보험

## “저 여기서 또 내려요” 한번 더 인하!

무해지  
환급형

7%↓

~~125,226원~~

116,646원

\*남자,20세,1급,20년납100배만기,무해지,남면적용,상해후유장해3%,1백,수술비(상해3억,일반50만),종수술1천,진단비(일 1억,노/허 각 3천,유2천)

**☑ 타사보다 당연히 저렴한 DB!**

116,646원	123,426원	104,914원	111,550원
DB	타사	DB	타사
남자		여자	

1월에  
10%  
내리고

2월에  
7%  
또 내리고

# 손해보험사 어린이보험 / 30세 남자 비교

## 남자 \_ 30세 50%무해지형

2023년 3월 기준											
90세만기 20년납	항목	롯데손해보험 토탈토탈자녀보험	농협손해보험 가성비굿어린이	한화손해보험 처음부터함께	DB손해보험 아이리브플러스	흥국화재 맘편한 자녀사랑	KB손해보험 금쪽같은자녀보험	메리츠화재 맘같은어린이보험	현대해상 굿앤굿어린이스타	삼성화재 마이슈퍼스타	MG손해보험 아이조아어린이
해지환급금형		납입 후 50%	납입 후 50%	납입 후 50%	납입 후 50%	납입 후 50%	납입 후 50%	납입 후 50%	납입 후 50%	납입 후 50%	납입 후 50%
상해후유장해	5,000	1,650	2,995	1,850	5,100	3,600	2,650	2,200	4,390	2,100	4,450
질병후유장해(80세)	3,000	5,880	8,607	9,090	7,500	10,590	6,930	10,050	8,766	6,150	7,590
일반암	5,000	43,400	49,675	38,350	44,150	48,400	42,100	47,000	48,785	45,250	47,750
유사암	1,000	1,200	963	1,280	1,000	1,400	1,160	1,460	1,110	1,700	1,290
뇌혈관질환	2,000	13,100	14,780	12,800	12,280	17,960	13,820	15,260	17,520	14,340	16,920
산정특례 뇌혈관	1,000	5,090	10 갱신형	5,230	4,950	6,140	10/20 갱신형	10/20 갱신형	10/20 갱신형	10 갱신형	10/20 갱신형
허혈성심장질환	2,000	7,160	6,868	8,860	7,140	9,620	7,440	8,220	4,027	7,316	9,100
심장질환	1,000	9,405	4,620	8,270	11,220	7,430	8,340	-	8,530	12,840	16,310
부정맥/심부전	1,000										
부정맥질환(149)	1,000 / 500	2,260	2,350	-	-	1,800	10/20 갱신형	-	1,230	-	5,210
산정특례 심장질환	1,000	8,860	10 갱신형	9,060	8,600	10,770	10/20 갱신형	10/20 갱신형	10/20 갱신형	10 갱신형	10/20 갱신형
소계		98,005	90,858	94,790	101,940	117,710	82,440	84,190	94,358	89,696	108,620
질병수술비	20	2,392	2,394	2,764	2,242	3,404	2,286	3,126	2,300	2,962	3,828
질병1종	10	616	15,702	766	546	20,438	613	17,790	511	15,600	1,040
질병2종	50	1,086		1,656	1,020		1,380		2,455		3,150
질병3종	100	1,250		1,438	1,320		1,440		1,060		2,250
질병4종	100	300		342	560		168		128		1,420
질병5종	1,000	8,200		5,210	740		8,520		6,640		13,702
소계		13,844	18,096	12,176	6,428	23,842	14,407	20,916	13,094	18,562	25,390
<b>합계</b>		<b>111,849</b>	<b>108,954</b>	<b>106,966</b>	<b>108,368</b>	<b>141,552</b>	<b>96,847</b>	<b>105,106</b>	<b>107,452</b>	<b>108,258</b>	<b>134,010</b>

롯데중수술 : 10/30/100/200/1000

농협중수술 : 30/90/150/300/900

한화중수술 : 10/30/100/100/1000

MG중수술 : 10/50/100/500/1000

흥국중수술 : 20/50/100/500/1000

메리츠1-7종 : 10/20/30/100/100/1000/1000

삼성1-8종 : 20/20/40/80/200/400/800/1000

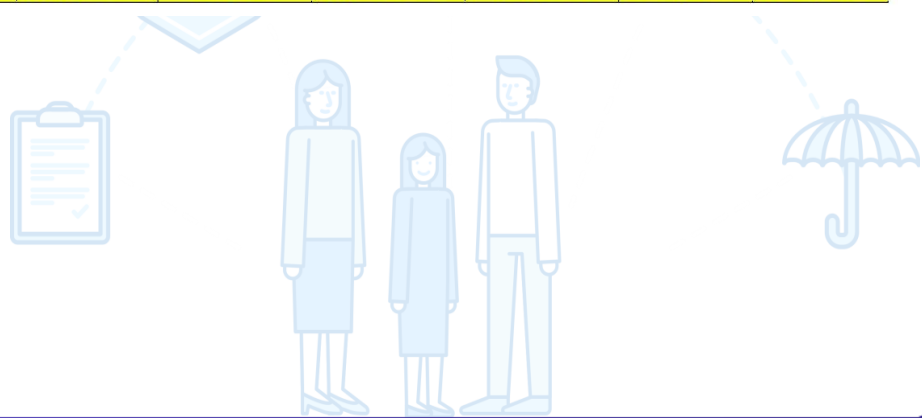



# 손해보험사 어린이보험 / 30세 여자 비교

## 여자 \_ 30세 50%무해지형

2023년 3월 기준											
90세만기 20년납	항목	롯데손해보험 롯데토탈자녀보험	농협손해보험 가성비굿어린이	한화손해보험 처음부터함께하는자녀	DB손해보험 아이러브플러스	흥국화재 맘편한 자녀사랑	KB손해보험 금쪽같은자녀보험	메리츠화재 가성비굿어린이	현대해상 굿앤굿어린이스타	삼성화재 마이슈퍼스타	MG손해보험 아이조아어린이
해지환급금형		납입 후 50%	납입 후 50%	납입 후 50%	납입 후 50%	납입 후 50%	납입 후 50%	납입 후 50%	납입 후 50%	납입 후 50%	납입 후 50%
상해후유장해	5,000	1,850	1,645	1,550	2,900	2,550	1,850	1,900	2,290	1,250	2,950
질병후유장해(80세)	3,000	6,090	11,742	8,910	8,160	10,350	7,290	11,490	10,086	7,170	7,920
일반암	5,000	33,150	33,905	28,550	35,750	39,950	36,200	36,000	38,035	35,500	45,700
유사암	1,000	4,100	3,204	4,420	4,100	4,780	4,370	6,220	3,750	5,280	4,890
산정특례 암(1회한)		-	-	-	-	16,290	27,180	10/20 갯	-	-	-
뇌혈관질환	2,000	11,100	17,439	9,940	13,780	15,940	16,980	21,330	20,430	21,420	21,510
산정특례 뇌혈관	1,000	3,860	10 갯	3,950	3,740	4,580	10/20 갯	10/20 갯	10/20 갯	10 갯	10/20 갯
허혈성심장질환	2,000	3,420	3,224	3,220	5,320	4,320	3,260	7,320	2,309	1,628	4,360
심장질환	1,000	5,990	1,930	3,830	8,510	3,330	10,200	-	3,650	13,670	11,650
부정맥/심부전	1,000										
부정맥질환(149)	1,000 / 500	2,940	990		-	1,600	10/20 갯		1,270		6,620
산정특례 심장질환	1,000	3,910	10년갱신	4,020	3,720	4,420	10/20 갯	10/20 갯	10/20 갯	10 갯	10/20 갯
소계		76,410	74,079	68,390	85,980	108,110	107,330	84,260	81,820	85,918	105,600
질병수술비	20	2,894	2,946	3,222	2,736	4,190	2,812	3,778	2,822	3,298	4,812
질병1종	10	767		1,333	855		749		743		1,350
질병2종	50	1,329		1,563	1,320		1,955		2,530		3,950
질병3종	100	1,240	20,151	1,198	1,820	25,370	1,420	17,279	1,090	15,894	2,350
질병4종	100	220		155	430		116		98		1,140
질병5종	1,000	11,700		10,040	420		10,210		8,980		20,156
소계		18,150	23,097	17,511	7,581	29,560	17,262	21,057	16,263	19,192	33,758
<b>합계</b>		<b>94,560</b>	<b>97,176</b>	<b>85,901</b>	<b>93,561</b>	<b>137,670</b>	<b>124,592</b>	<b>105,317</b>	<b>98,083</b>	<b>105,110</b>	<b>139,358</b>

뇌혈관 3천(산정특례 비갱신형회사라서) : 농협 / kb / 메리츠 / 삼성 / 현대 / MG

메리츠 : 허혈성 4천 / 심장질환(산정특례포함) : 갱신형 보험료 반영

롯데중수술 : 10/30/100/200/1000

농협중수술 : 30/90/150/300/900

한화중수술 : 10/30/100/100/1000

MG중수술 : 10/50/100/500/1000

흥국중수술 : 20/50/100/500/1000

메리츠1-7종 : 10/20/30/100/100/1000/1000

삼성1-8종 : 20/20/40/80/200/400/800/1000

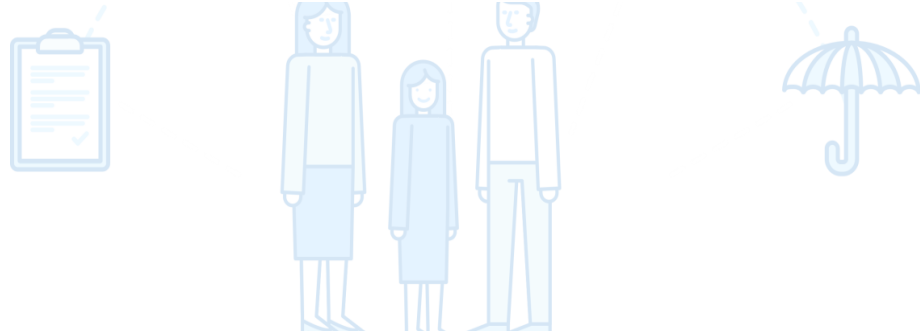

# DB손해보험 \_ 1~5종 수술비 4월 보험료 변경예정

**그것이 알고싶다**

**DB 1-5종 수술비는 왜 혼자만 그렇게 저렴했던걸까?**

“ **위험률 채택 방식의 차이 때문!** ”

**DB는?** → **경험요율** 자체 경험통계 근거로 산출한 요율

**타사는?** → **참조요율** 요율 산출기관이 제시한 산업 전체 요율

“ DB손해보험은 2016년 업계최초로 1-5종 수술비 도입하여, 참조요율 배포 전 자체 경험통계로 보험료 산출했던 것! ”

그래서 5종 수술비 보험료 차이가? **DB 1,420원** vs **B사 36,500원** **약 25.7배**

※ 5종 2천만원, 종합, 40세 여자, 1급, 일반해지, 20년납100세납연적용 기준

**결론** → DB도 참조요율 로 보험료 산출 변경예정! **= 보험료 양창 인생!**



**갑상선암 진단**

→ **근치수술 시행**

**협심증 진단**

→ **관상동맥우회술 시행**

**뇌파리(I67.1) 진단**

→ **클립결찰술 시행**



**신부전증 진단**

→ **신장 이식수술 시행**

**이 보장을 포기하실건가요?**

**3월이 초특가 보험료 가입의 마지막 기회!**

**보장도 넓고, 보험료도 저렴한 종수술비는 오직 3월 까지!**



비교	DB 1-5종	1-7종	그냥 1-5종	
보장 방식	수술부위 & 수술방법	약관에서 정한 수술코드	수술부위 & 수술방법	
보장 여부	급여수술	○	○	
	비급여수술	○	X	
	약관 기재되지 않은 수술코드	수술의 정의 해당시 보장	X	수술의 정의 해당시 보장
	치핵	○	○	X
	제왕절개	○	○	X
	요실금	○	○	X

① **급여/비급여** ② **관혈/ 비관혈 구분 없이,**  
③ **\*제치.요체 까지 보장 하는 건? 오직 DB뿐!**

(\*제왕절개, 치핵, 요실금, 체외중격파쇄석술)



**DB 수술비의 라스트 댄스 Plan**

※ 종합, 40세, 1급, 20년납100세만기, 무해지환급형, 납연적용, 단위만

담보명	가입금액	담보명	가입금액
뇌혈관 진단비	1,000	질병1-5종 수술비 (1종)	20
뇌혈관질환 산정특례 진단비	500	질병1-5종 수술비 (2종)	50
허혈성심장질환 진단비	1,000	질병1-5종 수술비 (3종)	100
심장질환 산정특례 진단비	500	질병1-5종 수술비 (4종)	1,000
질병수술비 (매회지급형)	50	질병1-5종 수술비 (5종)	2,000
여	43,684원	남	56,196원



# DB손해보험 \_ 유병자 진단비 vs 수술비?

**굿바이~ 수술비** 약관(세/무/연)  
가입연령 15~90세

약관이 달라요!  
**유병자 필수 체크포인트**

**기왕력자에게 가장 중요한 건?  
분명한 보장, 그리고 불멸의 보장!**

4년 전 뇌파리(67.1)로 코일색전술 시술을 받은 A씨  
뇌·심 보장 위주로 보험에 가입하길 원하신다.  
가입 후 뇌관련 질환을 대비하기 위한  
A씨의 확실한 보장구성은 무엇일까?

**간편보험은 진단비보다 수술비가 우선입니다**  
수술비 약관에는 '보험기간 중 진단 확정 문구가 없습니다'

**진단비 약관**

회사는 보험증권에 기재된 피보험자가 「이 특별약관의 보험기간」 중에 허혈심장질환으로 진단 확정된 경우에는 1회에 한하여 다음과 같이 허혈심장질환진단비를 지급합니다.

**1회보장** '진단 확정'문구 O



**간편보험 수술비약관**

회사는 보험증권에 기재된 피보험자가 「이 특별약관의 보험기간」 중에 허혈심장질환의 치료를 직접적인 목적으로 수술을 받은 경우에는 매 수술시마다 다음과 같이 허혈심장질환수술비를 지급합니다.

**계속보장** '진단 확정'문구 X

**간편보험은 진단비보다 산정특례 진단비가 우선입니다**  
산정특례 진단비 약관에는 '보험기간 중 진단 확정 문구가 없습니다'

**진단비 약관**

회사는 보험증권에 기재된 피보험자가 「이 특별약관의 보험기간」 중에 뇌혈관질환으로 진단 확정된 경우에는 1회에 한하여 다음과 같이 뇌혈관질환진단비를 지급합니다.

**1회보장** '진단 확정'문구 O



**간편보험 산정특례 약관**

회사는 보험증권에 기재된 피보험자가 「이 특별약관의 보험기간」 중에 질병 또는 상해로 인하여 (중증질환자 뇌혈관질환 산정특례대상의 정의)에서 정한 산정특례대상으로 보험기간 중에 등록된 경우 연1회에 한하여 다음과 같이 중증질환자 뇌혈관질환 산정특례대상 진단비를 지급하여 드립니다.

**계속보장** '진단 확정'문구 X

**굿바이~ 수술비** 약관(세/무/연)  
가입연령 15~90세

3·N·5 완벽 라인업! 무사고 계약전환할인!  
**나에게 맞춘 간편건강**

**뇌/심 보장은 반복적인 보장이 중요!**



**CASE STUDY 4년 전 뇌파리(67.1) 진단을 받은 A씨**

고혈압 환자 A씨, 2019.3월(46세) 건강검진으로 뇌파리 2mm 발견 추적관찰 소견 추적관찰 2회(20.3,22.3월) 동안 크기 변화 없는 상태 → 23.3월 355간편보험 가입

<p>52세, 3차 추적관찰에서 뇌파리 크기 변화 확인 3.5mm 및 기존 외 다른 파리 발견 2.2mm 의사 수술 권유(크기가 작아서 개두술) 3.5mm 뇌파리 수술(클립결찰술) 시행</p> <p>뇌관련 수술비(매회) 산정특례진단비(연회)</p> <p>2025.3월</p>	<p>55세, 안면마비, 손 힘빠짐 증상으로 바로 응급실행 → 뇌경색 진단 후 혈전용해치료(tPA) 시행</p> <p>혈전용해치료비(연회) 산정특례진단비(연회)</p> <p>2028.12월</p>	<p>59세, 뇌경색 재발 혈전용해치료 시행했으나, 기존 파리 크기가 커진 상태로 터질 위험으로 혈전용해 중단, 수술(혈관 우회술) 시행</p> <p>혈전용해치료비(연회) 뇌관련수술비(매회) 산정특례진단비(연회)</p> <p>2032.8월</p>
---------------------------------------------------------------------------------------------------------------------------------------------------------------	-------------------------------------------------------------------------------------------------------------------	---------------------------------------------------------------------------------------------------------------------------------------------------

**혈관질환 완벽준비! 불멸의 보장 플랜**

\*355간편50세1급,20년납20년만기, 일반해지형, 납입비용 단위만

담보명	가입금액	담보명	가입금액
상해사망	5,000	혈전용해치료비Ⅳ(연1회)	2,000
뇌혈관진단비	500	질병수술비(매회)	30
뇌혈관 산정특례진단비	1,000	질병1-5종 (20/30/1백/5백/1천)	1,000
허혈심장질환진단비	500	뇌혈관질환수술비	2,000
심장질환 산정특례진단비	1,000	허혈심장질환수술비	2,000
질병중환자실입원일당	20		
<b>여</b>	<b>40,100원</b>	<b>남</b>	<b>63,280원</b>

※ 상기 보험료는 해당 담보 설계 시 보험료 예시이며, 보장 5만원 이상(골드클래스 조건) 시 해당 플랜 청약 설계가능





## 하지만 주의 하세요!



**BAD**

간편보험 수술비 약관상  
진단확정 문구가 **있는** 회사도 있어요!



**A사 약관 참조**

\* A사 간O한355건강보험 II 2302 약관 286P, 289P

### 31. 뇌혈관질환수술비 II (355간편가입)보장 특별약관

#### 제1조(보험금의 지급사유)

회사는 보험증권에 기재된 피보험자가 이 특별약관의 보험기간 중에 「**뇌혈관질환**」으로 진단확정되고 그 치료를 직접적인 목적으로 제4소(수술의 정의와 장소)에서 정한 수술을 받은 경우에는 보험수익자에게 수술 1회당 아래의 금액을 뇌혈관질환수술비로 지급합니다. 다만, 아래의 「계약일부터 90일경과시점」이라 함은 계약일부터 그 날을 포함하여 90일이 지난날의 다음날을 말하며, 「계약일부터 1년경과시점」이라 함은 계약일부터 그 날을 포함하여 1년이 지난날의 다음날을 말합니다.

### 32. 허혈성심장질환수술비 II (355간편가입)보장 특별약관

#### 제1조(보험금의 지급사유)

회사는 보험증권에 기재된 피보험자가 이 특별약관의 보험기간 중에 「**허혈성심장질환**」으로 진단확정되고 그 치료를 직접적인 목적으로 제4소(수술의 정의와 장소)에서 정한 수술을 받은 경우에는 보험수익자에게 수술 1회당 아래의 금액을 허혈성심장질환수술비로 지급합니다. 다만, 아래의 「계약일부터 90일경과시점」이라 함은 계약일부터 그 날을 포함하여 90일이 지난날의 다음날을 말하며, 「계약일부터 1년경과시점」이라 함은 계약일부터 그 날을 포함하여 1년이 지난날의 다음날을 말합니다.



## 32 | 뇌혈관질환수술비II(비갱신형/갱신형)(맞춤간편고지) 특별약관

### 1. (보험금의 지급사유)

회사는 보험증권에 기재된 피보험자가 「이 특별약관의 보험기간」 중에 뇌혈관질환의 치료를 직접적인 목적으로 수술을 받은 경우에는 매 수술시마다 다음과 같이 뇌혈관질환 수술비를 지급합니다.

① 비갱신형 및 갱신형(회차계약)의 경우

**보험기간 중에 뇌혈관질환의 치료를 직접적인 목적으로 수술을 받는 경우**

## 27 | 뇌혈관질환진단비II(맞춤간편고지)(비갱신형/갱신형) 특별약관

### 1. (보험금의 지급사유)

회사는 보험증권에 기재된 피보험자가 「이 특별약관의 보험기간」 중에 뇌혈관질환으로 진단확정된 경우에는 1회에 한하여 다음과 같이 뇌혈관질환진단비를 지급합니다.

**보험기간 중에 뇌혈관질환으로 진단확정된 경우에는**



# 간편보험은 진단비보다 산정특례가 우선입니다.

산정특례 약관에는 **보험 기간 중에 진단을 받아야된다는 문구가 없습니다.**

## 진단비

회사는 보험증권에 기재된 피보험자가  
이 특별약관의 보험기간중에  
허혈심장질환으로  
**진단 확정된 경우에는 1회에 한하여**  
다음과 같이 허혈심장질환진단비를 지급합니다.

‘진단 확정’ 문구 0

1 회한 보장

## 약관비교

VS

## 산정특례

회사는 보험증권에 기재된 피보험자가  
이 특별약관의 보험기간중에  
**질병 또는 상해로 인하여** (중증질환자 뇌혈관질환  
산정특례대상의 정의)에서 정한 **산정특례대상으로**  
보험기간 중에 등록된 경우 **연간1회에 한하여**  
다음과 같이 중증질환자 뇌혈관질환  
산정특례대상 진단비를 지급하여 드립니다

‘진단 확정’ 문구 X

무제한 보장

**분명한 보장**

**불명의 보장**



## 유병자보험 약관은 엉터리다?!!!

- > 보험기간 중에 뇌혈관질환으로 **진단확정되고**
- > 보험기간 중에 뇌혈관질환의 **치료를 목적으로**

두 경우 전부 보험금 지급을 해야함!!!

그런데

현장에서는 케바케임@@@



# 유병자 진단비 / 수술비 약관

2016년 8월 4일에 금감원보도자료  
간편심사보험 관련 불합리한 관행 개선

간편보험

1. 계약전알릴의무 사항 축소
2. 일부 질병에 대한 인수 심사 생략
3. 가입연령 확대

상기 보도자료등 간편보험을 만들당시

**"기왕증 관련은 보장하지 않는다는 조건이 유병자보험의 보험요율에 반영되지도 않았다"**

위의 간편보험 1~3번의 내용에 기왕증관련 사항이 없음에도  
보험가입 기간 중 진단확정된이라는 문구를 넣어서 부당하게 보험금 지급을 하지 않았다

이에 21년 1월 보도자료를 통해서 모두 지급해야한다는 것이다

“금융은 튼튼하게, 소비자는 행복하게”



	<b>브리핑 자료</b>			
	보도	2016. 8. 4.(목) 조간	배포	2016. 8. 3.(수)
담당부서	보험감리실 금융혁신국	이창욱 실장(3145-8220) 이준호 선임국장(3145-8200)	조남경 팀장(3145-8230) 서정보 팀장(3145-8210)	

**제 목 : 간편심사보험 관련 불합리한 관행 개선**

(「제2차 국민체감 20大 금융관행 개혁」 과제 ⑥ ‘생활밀착형 보험 관련 불합리한 관행 개선’ 세부 추진계획)

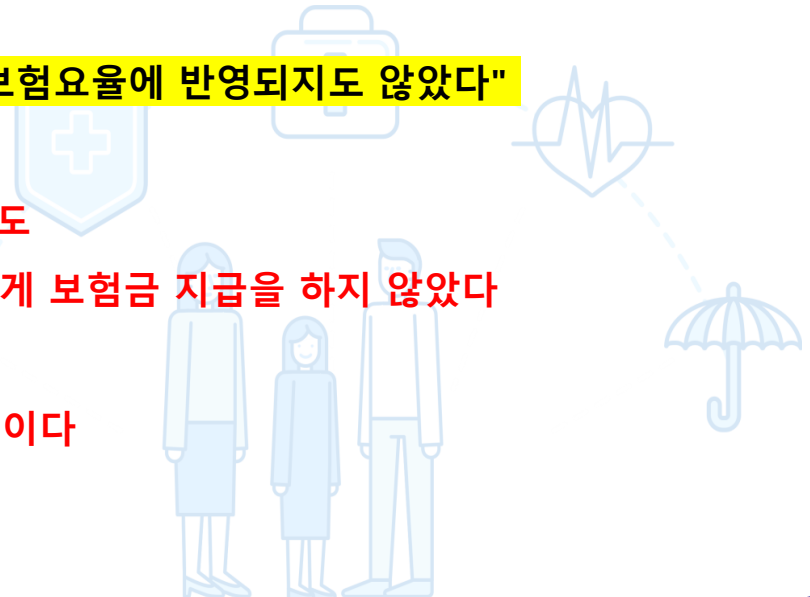



# DB손해보험 \_ 유병자 진단비 약관

## 간편심사보험 보험금 지급관련 유의사항 안내

(금감원)

### 1. 감독행정의 취지

□ 일부 보험사의 간편심사보험 약관상 '보험기간 중 발생(질병사망의 경우 진단확정 포함)'한 질병을 보험금 지급조건으로 정하고 있음.

담보	해당 약관상 보험금 지급사유
질병사망	피보험자가 보험기간 중에 발생(또는 진단확정)된 질병으로 보험기간 중에 사망한 경우
입원·수술	피보험자가 보험기간 중에 발생(또는 질병으로 진단 확정)되고 그 치료를 직접적인 목적으로 입원(또는 수술)하는 경우
진단	보험기간 중 특정질병이 발생 진단 확정된 경우

○ '보험 기간 이전 발생한 질병'은 배제됨에 따라 사망·입원·수술등 보험금 지급사유 발생에도 불구하고 부당·하계 보험금 지급이 제한될 수 있음

\* 일반보험 및 타사 간편보험 약관상 '보험기간 중 발생' 조건이 없음.

○ 상기 간편심사 보험의 보험요율 산출시 보험기간 이전 발생한 질병을 배제하지 않고 있으므로

○ 상기 약관상 '보험기간 이전 질병이 발생(질병사망의 경우 진단확정 포함)'하였다는 이유로 보험금을 지급하지 않는 것은 부당함.

→ 보험요율 산출시 반영되지 않았음에도, 계약자에게 불리한 약관 조항을 적용하여 보험금 지급을 거절할 수 없음.

### 2. 감독행정의 내용

□ 『보험업법』 제127조의3(기초서류 기재사항 준수 의무) 등에 따라,

○ 기초서류인 보험료 및 책임준비금 산출방법서상의 보험요율 산출 기준과 달리 보험금 지급을 거절·하지 않도록 보험금 지급 업무에 만전을 기해주시기 바람.

\* '질병사망'에 대해 질병이 '보험기간 이전 발생(또는 진단확정)'하였다는 이유 또는 '입원·수술·진단'에 대해 질병이 '보험기간 이전 발생'하였다는 이유를 적용하여 보험금 미지급

※ 보험업법

□ 제127조의3(기초서류 기재사항 준수 의무) 보험회사는 기초서류에 기재된 사항을 준수하여야 한다.

2021년 1월 28일

금감원 간편심사보험 보험금 지급관련유의사항

약관상

**보험기간 이전 질병이 발생하였다는 이유로 보험금을 지급하지 않는 것은 부당함**

-> 보험요율 산출시 반영되지 않았음에도, 계약자에게 불리한 약관 조항을 적용하여 보험금 지급을 거절할 수 없음

[보험업법] 제127조의 3(기초서류 기재사항 준수 의무) 등에 따라

-> 기초서류인 보험료 및 책임준비금 산출방법서상의 보험요율 산출 기준과 달리 보험금 지급을 거절하지 않도록 보험금 지급 업무에 만전을 기해주시기 바람

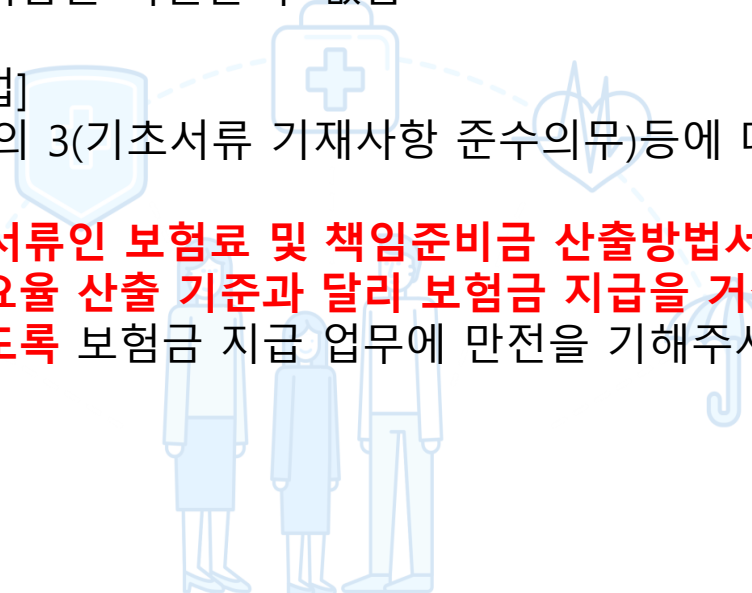

해당되는 질병코드  
명확하게 확인하기

## 5년 내 6대질병에 해당하는 질병코드



### 암

C00-97 / D45, 46, 47.1, 47.3~5  
(약관상 악성신생물(암)분류표와 동일)

### 뇌졸중증

I60~3, 65~66 / P10, 52  
(약관상 뇌졸중 분류표 + P10,52)

### 간경화증

K702(알콜성 간섬유증 및 간 경화증)  
K703(알콜성 간경변증)  
K717(간의 섬유증 및 경변증을  
동반한 독성 간질환)  
K74(간의 섬유증 및 경변증)  
K761(간의 만성 수동울혈)

### 협심증

I20~23, 25.2  
(약관상 급성심근경색 분류표 + I20, 25.2)

### 급성심근경색

### 심장판막증

I34~36 (비류마티스성 승모판/대동맥판/삼첨판장애)  
I37 (폐동맥판장애)  
I38 (상세불명 판막의 심내막염)  
I39 (달리 분류된 심내막염/심장판막장애)  
I05~07 (류마티스성 승모판/대동맥판/삼첨판질환)  
I08 (다발판막질환)  
T820 (인공심장판막의 기계적 합병증)  
T826 (인공심장판막에 의한 감염 및 염증)  
Z95.2-4  
(인공,이종심장판막/기타 심장판막대치물의 존재)

# KB손해보험 \_ 핵심내용 / 305유병자출시 / 35세까지 어린이보험

팀장님~♥ 3월은 KB의 새로운 혜택과 보장으로 영업준비 하세요!

## 자녀보험 가격인하 쏘~!!

KB자녀 세/무 보험료 업계1위!!

### 3연속 보험료 인하!

12% + 7.7% + 3.4%

22년12월	23년1월	23년3월	지문인식
12%인하	7.7%인하	3.4%인하	1년간3% 추가할인

**'3135'**

▶ 자녀보험 가입연령 확대!

**납입면제 11대 확대!**

▶ 이제 납면도 금쪽이가 업계최대!

## 종합보험 보험료 경쟁력!

무해지/세만기 남자 보험료 업계1위

- ▶ 누적 없는 상급병원 질병수술비 50만원
- ▶ 심장질환 진단2천 수술3천 ~60세

암2천, 유사400, 허혈성진단1천/수술1천  
뇌혈관진단1천/수술1천, 상해수술50만, 질병수술30만

무 20년남		KB	A사	B사	C사
50세	남	83,028	88,966	84,732	89,902
세 20년남		KB	A사	B사	C사
50세	남	98,850	109,395	102,297	104,986

## 유병자 3.0.5 출시!!

가격 좋고, 보장 좋은 KB305!!

3개월	0	5년
① 3개월 이내 입원/수술/추가검사, 재검사 필요조건	<b>2번 질문삭제</b>	③ 5년 이내 8대질환으로 진단/입원/수술

## 인수가 좋은 중증간편!

인수는 315 보험료는 335!!

**간편 가격 경쟁력 1위!**

3월에도 계속되는

**KB 굿! 보장♥**

질병후유장애

- ▶ 유병자 3천 확대! (60세이하)
- ▶ 자녀 1억 유지! (4~20세)

인기담보 연장!

▶ 독감치료비 (연간회한) 50만!

-20만 초과시 보장보험료 3만 이상



3월 유병자 보험은  
**보장 좋고 저렴한  
KB로 하세요!**

**NEW 1. KB 305 출시!** KB 유병자 보장의 좋은 건 그대로!!

구분	KB손해보험	A사	B사	C사
간병인사용	○	X	○	없음
심장질환 진단/수술	○	○	○ 진단:질량별보장다름 수술:23개코드	없음
질병수술비	○	○	○	없음

## 2. 가장 싼 '중증간편'!

연/세/무 모두 탑재

**4개월 연속 판매 1등!**

- ▶ 전담보/가입금액/가입연령 335와 동일운영!(단,질수합산100)
- ▶ 540개 경증예외질환운영
- ▶ 운전자 동시 가입플랜 운영

## 3. KB압도적 2대질환!

심장질환진단2천/수술3천

종합

~60세

유병자

~65세

## 4. 간병인사용

사용/지원/체증 다 있다!

**75세 15만 80세 10만**

**업계유일!! 3.1 간편 12만!!**

## 5. '경증예외질환' 제한 담보 완화!

대상상품:355,335,325

- ① 대장용종-통원수술 (40%)
- ② 하지정맥류 (3%)
- ③ 근골격계질환 (13%)

※ 고지해도 담보 제한없음!! 수술/입원 가능!

**업계최대 운영!!**

**KB유병자 경증예외 540개 운영!  
인수가 가능 질환 개수 5개!**



# KB손해보험 \_ 305간편보험

## 3.0.5슬기로운 간편건강 출시! New

- 1 이제 입원/수술은 아예 묻지 않고! 보험료는 업계 최저!
- 2 암/뇌혈관/심장질환진단비 뿐만 아니라! 담보는 업계 최다!
- 3 335슬간편과 동일 수준 130여 개 담보 탑재!
- 4 3.0.5~3.5.5간편까지 고객 상황에 맞게 다양하게!

구분	알림의무		
3.2.5간편	3개월내 입원/수술/추가 (재)검사소견	2년내 입원/수술	5년내 암 진단/입원/수술
3.3.5간편	3개월내 입원/수술/추가 (재)검사소견	3년내 입원/수술	5년내 8대질환 진단/입원/수술
3.5.5간편	3개월내 입원/수술/추가 (재)검사소견	5년내 입원/수술	5년내 8대질환 진단/입원/수술



**입원/수술 고지X**

구분	알림의무		
3.0.5슬간편	3개월내 입원/수술/추가 (재)검사소견	<b>X</b>	5년내 8대질환 진단/입원/수술

### 3.0.5간편 보험료 비교

**업계 최저 보험료!**

[20년갱신, 60세, 남, 1급 기준]

구분	KB	A사	B사	C사
암진단비 2천 (유사암 4백)	67,900	82,600	77,392	3.0.5없음
		14,700원차이 ↑	9,492원차이 ↓	

- 1 이제 입원/수술은 아예 묻지 않고!
- 2 진단비는 기본! 입원/수술비까지 가입되는!
- 3 보험료 업계 최저! 담보는 업계 최다!
- 4 H사는 일당 X, D사보다 싼!

주요담보	가입금액
암진단비(유사암진단비)	2,000만(400만)
뇌혈관진단비	1,000만
심장질환진단비(Ⅰ,Ⅱ)	
부정맥(149)진단비	
상해/질병수술비	
상해/질병입원일당	가입 가능
상해/질병간병인사용일당	
상해/질병 1~5종 수술비	
112대 수술비	

3.0.5 슬기로운 간편건강 출시!



# 305간편보험 비교 \_ 50세 남자 / 30년갱신형 / 납입면제형

2023년 3월 기준

## 50세 남자 납입면제 미적용형

30년갱신형	항목	현대해상	항목	DB손해보험	항목	KB손해보험	항목	한화손해보험	항목	메리츠화재
		305간편건강보험		3N5 WELL100		슬기로운간편건강보험		3N5 WELL100		편한315건강보험
해지환급금형		지급		지급		지급		지급		지급
일반상해사망	100	73	100	113	100	87	10,000	9,400	100	46
보험료납입면제				397		367		476		
일반암	2,000	44,840	2,000	54,040	2,000	46,380	2,000	62,700	2,000	49,020
유사암	400	732	400	1,000	400	1,000	400	1,809	400	880
뇌혈관질환	1,000	18,600	1,000	22,670	2,000	45,800	1,000	28,020	2,000	39,860
산정특례 뇌혈관 (20년갱)	1,000	6,380	1,000	14,740			1,000	20,510		
허혈성심장질환					1,000	11,440			2,000	19,300
심장질환	1,000/500(149X)	12,415	1,000/500(149X)	25,960	1,000	27,730	500	12,544	1,000	
부정맥질환(149)	500	1,050					149(300)			
산정특례 심장질환 (20년갱)	1,000	15,408	1,000	31,410			1,000	42,570		
합계		99,498		150,330		132,804		178,029		109,106

KB 한화 : 갱신형

DB 현대 : 갱신형 / 비갱신형 가능

305간편보험은 진단비 ->>> 현대해상

305간편보험은 수술비 ->>> 한화손보

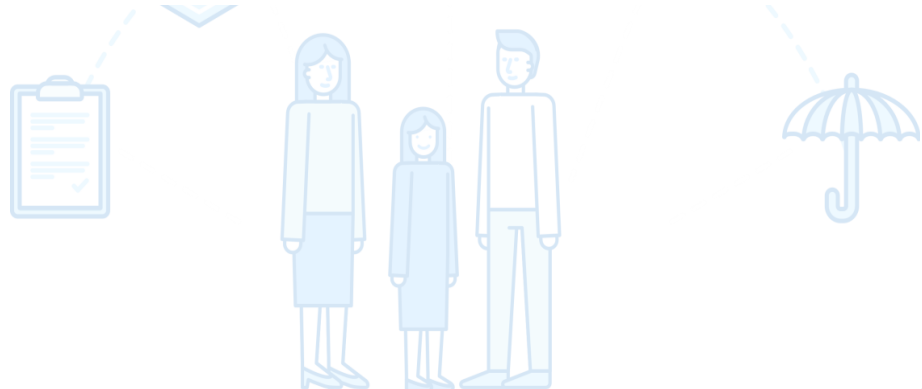



# 305간편보험 비교 \_ 50세 여자 / 30년갱신형 / 납입면제형

2023년 3월 기준

50세 여자 납입면제 미적용형

30년갱신형	항목	현대해상	항목	DB손해보험	항목	KB손해보험	항목	한화손해보험	항목	메리츠화재
		305간편건강보험		3N5 WELL100		슬기로운간편건강보험		3N5 WELL100		편한315건강보험
해지환급금형		지급		지급		지급		지급		지급
일반상해사망	100	51	100	50	100	42	10,000	4,000	100	23
보험료납입면제				266		250		270		
일반암	2,000	25,600	2,000	27,800	2,000	30,400	2,000	34,620	2,000	31,120
유사암	400	1,524	400	1,960	400	2,040	400	3,548	400	2,280
뇌혈관질환	1,000	15,610	1,000	24,500	2,000	42,120	1,000	20,340	2,000	38,160
산정특례 뇌혈관 (20년갱)	1,000	5,434	1,000	10,030			1,000	12,910		
허혈성심장질환					1,000	7,210			2,000	8,620
심장질환	1,000/500 (I49X)	5,610	1,000/500 (I49X)	20,330	1,000	7,660	500	6,081	1,000	
부정맥질환(I49)	500	1,080					149(300)			
산정특례 심장질환 (20년갱)	1,000	5,269	1,000	10,910			1,000	14,060		
소계		60,178		95,846		89,722		95,829		80,203

KB 한화 : 갱신형  
DB 현대 : 갱신형 / 비갱신형 가능

305간편보험은 진단비 ->>> 현대해상  
305간편보험은 수술비 ->>> 한화손보

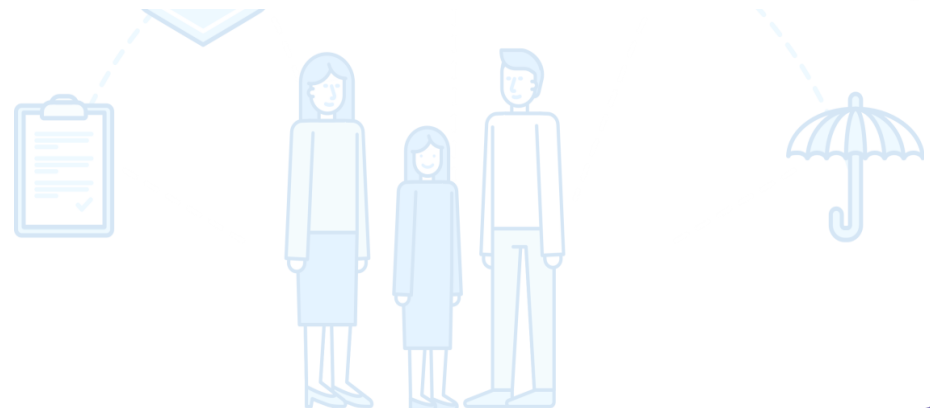

# 305간편보험 수술비 비교 \_ 50세 남자 / 30년갱신형

2023년 3월 기준

## 50세 여자 납입면제 미적용형

30년갱신형	항목	KB손해보험	DB손해보험	한화손해보험
		슬기로운간편건강보험	3N5 WELL100	3N5 WELL100
해지환급금형		지급	지급	지급
질병수술비	10	4,876	50	4,456
1종	10	2,374	266	2,695
2종	20	2,738	27,800	2,776
3종	50	2,815	1,960	1,443
4종	100	464	24,500	457
5종	200	7,464	10,030	6,204
소계		20,731	64,606	18,031

2023년 3월 기준

## 50세 남자 납입면제 미적용형

30년갱신형	항목	KB손해보험	DB손해보험	한화손해보험
		슬기로운간편건강보험	3N5 WELL100	3N5 WELL100
해지환급금형		지급	지급	지급
질병수술비	10	4,876	2,963	4,178
1종	10	2,133	1,536	2,092
2종	20	1,950	1,318	3,122
3종	50	2,725	2,405	2,340
4종	100	644	2,360	1,005
5종	200	8,460	720	3,854
소계		20,788	11,302	16,591

kb : 수술비비중 60%제어/ 종수술비 / 112대수술비 중복가입불가

한화 질병수술, 질병1종수술비 10만원한도 / 종수술비, N대 동시가입불가 / 제어없음

DB 수술비비중 60%제어





# KB손해보험 \_ 어린이보험

KB 손해보험

자녀 | 금쪽같은 자녀보험플러스 업계최대 11대 납입면제!

## 금쪽이 납입면제 11대 확대!

☑ 자녀보험의 최강 편 혜택 납입면제! 업계최대 11대 금쪽납면!



기존자녀5대납면

상해50%이상 / 질병50%이상 / 암  
뇌혈관질환 / 허혈성심장질환

6대납면 추가!

외상성특정뇌출혈 / 외상성특정장기손상  
중대한화상부식 / 양성뇌종양  
중대한재생불량성빈혈 / 만성당뇨합병증

편 혜택 가장 크게! 업계최대 11대 금쪽납면!

☑ 자녀보험 납면의 최강자! 금쪽이와 업계 자녀보험 납면 비교

구분		KB손보	A사	B사	C사	D사
납면질환 수		11대	9대	7대	8대	9대
상해50%이상		○	○	○	○	○
질병50%이상		○	○	○	○	○
암		○	○	○	○	○
뇌 [질병]	뇌혈관질환	○	○	○	○	○
	양성뇌종양	○	○	-	○	○
뇌 [상해]	외상성특정뇌출혈	○	△ (수술)	-	-	△ (수술)
심장 [질병]	허혈성심장질환	○	○	○	○	○
심장 [상해]	외상성특정장기손상	○	△ (수술)	-	-	△ (수술)
중대한재생불량성빈혈		○	○	-	○	-
만성당뇨합병증		○	-	-	○	-
중대한화상부식		○	-	-	-	○



KB 손해보험

자녀 | 금쪽같은 자녀보험플러스 가입연령 ~35세 확대!

## KB만 가능한! 31~35세 자녀보험료!

☑ 종합보다 최대 13.76% 저렴한 금쪽이플러스!

0~35세!  
금쪽같은 자녀보험 +

보험료 1등!  
35세도 저렴하게!

납면! 한도!  
종합보다 좋은 자녀보험!

20년납 100세

남 성	31세	32세	33세	34세	35세
성인종합	136,759	140,553	144,621	148,580	152,629
금쪽이플러스	117,946	121,902	125,917	130,366	134,689
인하율	13.76%	13.27%	12.93%	12.26%	11.75%

20년간보험료차이 -4,515,120 -4,476,240 -4,488,960 -4,371,360 -4,305,600

여 성	31세	32세	33세	34세	35세
성인종합	114,119	116,816	119,585	122,675	125,419
금쪽이플러스	99,404	102,730	105,388	108,828	112,154
인하율	12.89%	12.06%	11.87%	11.29%	10.58%

20년간보험료차이 -3,531,600 -3,380,640 -3,407,280 -3,323,280 -3,183,600

상해후유3-100만, 상해후유20-100% 100만, 상해사망 100만, 납면보장 10만, 상해중환자 20만, 상해수술 100만  
암진단 5천, 유사암 1천, 뇌혈관 1천, 심장/2 라2천, 뇌혈관수술 3천, 심장수술 3천, 절수 30만, 7대제외질환 70만

☑ 31~35세, KB금쪽이플러스로 자녀보험의 최강혜택을 누리세요!

구분	KB손보	A사	B사	C사
31~35세 가입가능상품	자녀금쪽이플러스	성인보험	성인보험	성인보험
혜 택	저렴한 보험료 업계최대 11대 납입면제 혜택	-	-	-



# KB손해보험 \_ 35세 어린이보험 비교 / 남자

## 남자 \_ 35세 50% 무해지형 어른이 / 성인(한화)

90세만기 20년납	항목	한화손해보험	롯데손해보험	KB손해보험	흥국화재	삼성화재
		한아름플러스종합	토닥토닥자녀보험	금쪽같은자녀보험	맘편한 자녀사랑	내돈내삼
<b>해지환급금형</b>		납입 후 50%	납입 후 50%	납입 후 50%	납입 후 50%	납입 후 50%
상해후유장해	5,000	1,800	1,700	2,650	3,700	2,150
질병후유장해(80세)	3,000	11,580	7,110	8,400	12,480	7,140
<b>일반암</b>	5,000	49,350	51,550	50,700	56,850	50,750
<b>유사암</b>	1,000	1,460	1,350	1,290	1,540	1,700
<b>뇌혈관질환</b>	2,000	16,540	15,580	24,870	21,120	17,460
<b>산정특례 뇌혈관</b>	1,000	6,660	6,020	10/20 갱신형	7,200	10 갱신형
<b>허혈성심장질환</b>	2,000	11,220	8,360	8,780	11,100	8,100
<b>심장질환</b>	1,000	8,920	11,055	14,520	8,420	16,520
<b>부정맥/심부전</b>	1,000					
<b>부정맥질환(149)</b>	1,000 /500	4,670	2,490	10/20 갱신형	1,800	
<b>산정특례 심장질환</b>	1,000	11,590	10,550	10/20 갱신형	12,660	10 갱신형
<b>소계</b>		123,790	115,765	111,210	136,870	103,820
<b>질병수술비</b>	20	3,264	2,646	2,582	3,818	3,060
<b>질병1종</b>	10	863	677	687	23,586	16,444
<b>질병2종</b>	50	1,866	1,185	1,540		
<b>질병3종</b>	100	1,730	1,470	1,640		
<b>질병4종</b>	100	397	340	188		
<b>질병5종</b>	1,000	6,380	9,700	10,210		
<b>소계</b>		14,500	16,018	16,847	27,404	19,504
<b>합계</b>		<b>138,290</b>	<b>131,783</b>	<b>128,057</b>	<b>164,274</b>	<b>123,324</b>

롯데중수술 : 10/30/100/200/1000

한화중수술 : 10/30/100/100/1000

흥국중수술 : 20/50/100/500/1000

삼성1-8종 : 20/20/40/80/200/400/800/1000





# KB손해보험 \_ 35세 어린이보험 비교 / 여자

## 여자 \_ 35세 50% 무해지형 어른이 / 성인(한화)

2023년 3월 기준		한화손해보험	롯데손해보험	KB손해보험	흥국화재	삼성화재
90세만기 20년납		한아름플러스종합	토닥토닥자녀보험	금쪽같은자녀보험	맘편한 자녀사랑	내돈내삼
		납입 후 50%	납입 후 50%	납입 후 50%	납입 후 50%	납입 후 50%
<b>해지환급금형</b>						
상해후유장해	5,000	1,550	1,900	2,050	2,800	1,300
질병후유장해(80세)	3,000	11,340	7,350	8,850	12,240	8,340
일반암	5,000	35,500	38,350	43,050	46,250	38,850
유사암	1,000	4,510	4,300	4,590	4,960	5,100
<b>산정특례 암(1회한)</b>	2,000	-	-	30,500	17,980	-
뇌혈관질환	2,000	12,760	13,140	13,580	18,680	23,970
<b>산정특례 뇌혈관</b>	1,000	5,010	4,540	10/20 갯	5,360	10 갯
허혈성심장질환	2,000	4,100	3,980	3,900	5,020	3,620
심장질환	1,000	3,770	7,000	4,550	3,760	13,340
부정맥/심부전	1,000					
부정맥질환(149)	1,000 /500	2,165	3,135	10/20 갯	1,600	
<b>산정특례 심장질환</b>	1,000	11,590	4,520	10/20 갯	5,130	10 갯
<b>소계</b>		<b>92,295</b>	<b>88,215</b>	<b>111,070</b>	<b>123,780</b>	<b>94,520</b>
질병수술비	20	3,722	3,194	3,128	4,646	3,372
질병1종	10	1,284	836	818		
질병2종	50	1,725	1,494	2,200		
질병3종	100	1,368	1,390	1,620	28,598	15,950
질병4종	100	181	240	132		
질병5종	1,000	11,930	13,400	11,830		
<b>소계</b>		<b>20,210</b>	<b>20,554</b>	<b>19,728</b>	<b>33,244</b>	<b>19,322</b>
<b>합계</b>		<b>112,505</b>	<b>108,769</b>	<b>130,798</b>	<b>157,024</b>	<b>113,842</b>

롯데종수술 : 10/30/100/200/1000

한화종수술 : 10/30/100/100/1000

흥국종수술 : 20/50/100/500/1000

삼성1-8종 : 20/20/40/80/200/400/800/1000

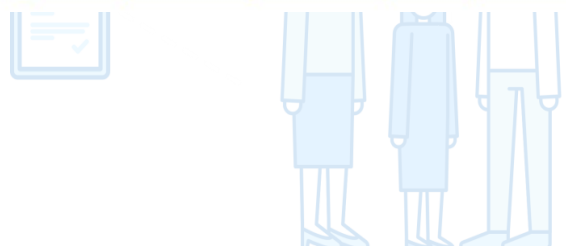



# KB손해보험 \_ 335간편보험의 315중증간편플랜

KB손해보험

## 3월 마감임박! 압도적 판매 1위 "KB중증간편플랜"

2020년 부정맥 진단 비율



**[148] 55.2%**  
심방세동 및 조동



**[149] 33.7%**  
기타 심장 부정맥



**[147] 11.2%**  
발작성 빈맥

기존 검사 방식: **진단률 27%**  
복잡하고, 24시간만의 검사로  
진단률과 정확성 떨어짐

새로운 검사 방식: **진단률 96%**  
간단한 부착 방식으로 2주동안  
검사, 진단률과 정확성 높아짐

**건보적용!!**

기타 심장부정맥 뿐 아니라 '심방세동 및 조동' 보장도 중요합니다

▶ 심장질환보장 타사 비교!!

\*유병자/60세 [진단비 + 수술비] 비교

질환명/진단률	KB	A사	B사	C사
1위. 심방세동 및 조동	2천 + 3천	2천 + 1천	5백 + 1.5천	X
2위. 기타 심장 부정맥	1천 + 3천	5백 + 1천	불가(순환계) + 1.5천	
3위. 발작성 빈맥	2천 + 3천	2천 + 1천	5백 + 1.5천	

※ 단, A사는 315간편 판매안함

\* KB중증간편플랜 연만기 20년납 동일보장 비교플랜 (2대질환)

구분	보장담보	가입금액
2대	심장질환진단비 / 심장질환수술비	1천 (각)
	뇌혈관질환진단비 / 뇌혈관질환수술비	1천 (각)

연만기 / 20년납	KB손해보험	B사	C사	A사
60세	남성	68,810	94,780	심장질환 판매안함
	여성	44,190	79,620	

KB손해보험

## 335슬기로운 간편보험(중증간편심사플랜) 1년이내만 심사(1~3년 고지는 필수) 보험료는 335

### 썩 심장 7,000만원 플랜

**심장진단**  
2천만원

**심장수술**  
3천만원

회수제한 없는  
심장수술비

149 기타부정맥  
포함

**산정특례**  
2천만원

산정특례로  
등록 시  
정액지급

[20년 갹신, 납입면제 미적용형]

담보	심장진단비 I,II	심장수술비	산정특례 심장	상해사망
가입금액	2천만원	3천만원	2천만원	5천만원

### KB 썩 심장플랜

[최소보험료 3만원 / 보험료는 백단위 절사]

연령	남자		여자		
	남자	여자	남자	여자	
30세	17,000원	8,000원	50세	69,000원	29,000원
40세	36,000원	14,000원	60세	111,000원	56,000원

## MG 일타 수술비

당신의 취향 적중률 100%

### 뇌·심·인수술비

‘업계 유일’  
뇌, 심장, 인공관절  
수술을 하나로!

- ✓ 매회 보장(무제한)
- ✓ 면책 금액없이 즉시(간편 포함)
- ✓ 부정맥 포함
- ✓ 인공관절 상해

종합 500만  
간편 300만  
어린이 1,000만

### 1~5종수술비

‘업계 최고’  
~50세까지  
2천만원

- ✓ 매회 보장(무제한)
- ✓ 비급여 보장
- ✓ 선천성질환 보장
- ✓ 제왕절개, 치핵, 요실금 보장

종합 2,000만  
간편 1,000만  
어린이 2,000만

✓ 일타 수술비 조합으로 보장받는다면?

- ✓ 갑상선암 다빈치로봇암수술 2,000만
- ✓ 대장용종, 자궁근종 100만
- ✓ 스텐트삽입술(협심증) 700만
- ✓ 양쪽 인공관절 1,200만



\* 1~5종 수술비 2,000만, 뇌심인 수술비 500만 기준

## 대한민국, 부정맥 조기 발견 정확성 96%

돌연사 부르는 ‘부정맥’... 새 진단법으로 정확성 96%까지 높여 (SBS뉴스)  
韓 불이는 심전도 검사기, 폴란드 진출한다... “부정맥 조기 발견” (머니투데이)

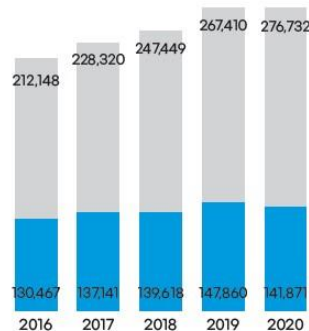

\* SBS, 2022.11.07. 돌연사 부르는 ‘부정맥’... 새 진단법으로 정확성 96%까지 높여  
\*머니투데이, 2022.11.24 韓 불이는 심전도 검사기, 폴란드 진출한다... “부정맥 조기 발견”

간단한 부착으로 검사 기간을 늘려  
부정맥 검사 정확도 96%까지 상승

기존 검사 방법\_1일 측정      새로운 진단 패치\_14일 측정

진단을 급증 우려로 부정맥 보장 축소 가능성 有  
**미리 준비하세요!**  
기타부정맥 진단 후 수술시 1천만원

### 심장진단+수술비 플랜

담보명	가입금액
심장 질환(특정 I)진단비	1,000만
심장 질환(특정 II)진단비	1,000만
심장 질환(특정 III)진단비	1,000만
심장 질환(특정 IV)진단비(기타부정맥 149)	500만
심뇌혈관질환수술비 II	500만

✓ 1종) 원더플종합(20년납 90세만기)

40세 남	31,060원
40세 여	23,255원
✓ 3종) 원더플착한간편(20년납 90세만기)	
40세 남	36,655원
40세 여	28,290원

\* 원더플종합 상사1천+상사(20년만기)4천 \* 착한간편 상사 5백 포함/최소보험료 3만원



# 농협손해보험

## NH농협손해보험 투패스초간편건강보험2301

업계최고!  
**암·뇌·심 진단비**

☆☆☆ BEST 압도적 판매 1위!

5년 이내  
중대질환(암·뇌·심)진단이 있어도 OK!

3개월 이내 3개월 이내  
입원 / 수술 / 추가검사(재검사) 필요 소견

1년 이내  
입원 또는 수술

타사 3·N·5 상품  
알림의무 입원 또는 수술 항목이 없음·1년·2년·3년·4년·5년으로 변경

투패스초간편건강보험  
3·1·X 알림의무 5년 이내 중대질환 항목 삭제!

업계최고 가입년도 VIP플랜  
**3·1·X 상품도 이제 3·N·5 상품 한도만큼 가입하세요!**

최대 2천만원 뇌혈관 진단비  
최대 2천만원 허혈성 진단비  
최대 3천만원 암진단비 (유사암제외)  
최대 5백만원 뇌혈관 수술비  
최대 5백만원 허혈성 수술비

**3·0·5 상품보다 저렴한 투패스초간편건강보험 가입하세요!**

20년갱신, 상해 1급 기준 50세남자		3·1 투패스	305	305	305
특약	가입금액	농협	A	B	C
뇌혈관진단비	1천만	15,146	20,060	13,590	15,430
허혈성진단비	1천만	6,486	15,300	9,220	8,580
질병수술비	1십만	2,414	3,162	2,690	2,774
상해수술비	5십만	2,840	6,090	3,835	3,840
합계보험료		26,886	44,612	29,335	30,624

20년갱신, 상해 1급 기준 50세여자		3·1 투패스	305	305	305
특약	가입금액	농협	A	B	C
뇌혈관진단비	1천만	10,961	16,030	11,170	17,450
허혈성진단비	1천만	2,588	6,420	3,990	6,310
질병수술비	1십만	3,012	4,027	3,360	2,971
상해수술비	5십만	2,315	7,120	3,110	4,330
합계보험료		18,876	33,597	21,630	31,061

## NH농협손해보험 NH가성비굿건강보험2301

최대 5백만원 심혈관 특정질환 I 진단비

최대 5천만원 암진단비 (유사암제외)  
평년형·체중형 포함

최대 5천만원 질병후유장애 80%미만

최대 2천만원 2대질환진단비 (뇌혈관/허혈성)

최대 3십만원 질병 수술비

최대 1백만원 상해 수술비

1급 30만원 최대 9백만원 질병수술비 (1~5종)II  
매화지급

1급 50만원 최대 1천5백만원 상해수술비 (1~5종)  
매화지급

**빅히트플랜** 단위: 만원

구분	빅히트플랜 담보명 [2종:납입면제형/해약환급금지형 II]	가입금액
1종	일반상해 후유장애(80%이상)	1,000
1종	일반상해 후유장애(80%미만)	1,000
1종	일반상해 사망	10,000
1종	보통료납입면제대상	10
1종	질병수술비	30
1종	일반상해수술비	100
2종	질병수술비(1~5종)II	900
3종	일반상해수술비(1~5종)	1,500
3종	뇌혈관질환수술비	1,000
3종	허혈성심장질환수술비	1,000

[20년납100세까지, 상해1급기준 / 단위: 원]

구분	여자	남자
40세	47,392	50,222
50세	52,091	63,306

**질병수술비(1~5종) 보장금액** 단위: 만원

구분	주요수술명	수술회당 지급액
1종	30 백내장, 레이저안수술, 안검하수증, 경질적 자극/난수/난관 수술, 편도절제술, 만성부비강염근본술, 하지정맥류, 탈장/직장탈근본술, 체외충격파쇄석술	30
2종	90 흉복부장기(심장, 비뇨, 생식기 제외), 경피적수술 - 위/대장용종 제거술 보장 후두, 척추, 시지관절(손가락, 발가락은 제외) 경피적수술 시지물/시지관절 관혈술 - 무지외반증 보장 중수절제술, 자궁/난소/난관/진립선/요도 관혈수술	90
3종	150 뇌/심장 내시경 또는 경피적수술 악성신생물수술(내시경 수술, 카테터 - 고주파 전극 등) 척추술, 골반술, 추간판 관혈수술, 체내중안공심박조율장치삽입술, 갑상선/늑내장/담낭/담도관혈수술, 유방절단수술	150
4종	300 위절제수술(개복), 신장/췌장/신우/요관 관혈수술(개복) 심막/기관/기관지/폐/흉막 관혈수술(개복) 간장/췌장/소장/결장/직장/장간막 관혈수술(개복)	300
5종	전연령 900 관혈적 악성신생물근치수술(아티파보일(C4) 제외) 심장내관혈수술(개복), 두개내관혈수술, 장기이식수술(심장/폐/장/췌장/신장) 대동맥/대장맥/폐동맥/관동맥 관혈수술(개복/개복)	900



# 손해보험사 일반체 종합 / 40세 남자 비교

## 40세 남자

2023년 3월 기준

40세 남자	항목	KB손해보험	DB손해보험	롯데손해보험	한화손보	농협손보	하나손해
100세/20년		실속건강보험	참좋은 웨밀리	더플림 포맨	한아름 종합	가성비 굿 건강	그레이트건강
일반상해사망	100(롯데,흥국,농협3천,하나 5천)	77	112	53	61	86	50
암진단비	1,000	14,420	15,560	14,430	12,850	17,070	15,720
유사암진단비	200	326	280	310	362	280	340
뇌혈관질환	1,000	11,940	12,420	11,230	10,900	13,080	12,580
허혈성심장질환	1,000	6,000	6,120	5,810	7,270	5,730	6,380
심장질환(149제외)	1,000	6,720	18,960	10,265	5,710	3,620	15,790
부정맥질환(149)	1,000	4,810		2,835	5,935	3,730	5,210
산정특례 뇌혈관	1,000(농협 10갱, kb 20갱)	2,080	9,730	8,730	9,740	1,209	
산정특례 심장질환	1,000(농협 10갱, kb 20갱)	4,440	15,820	14,190	15,550	2,303	
소계		50,813	79,002	67,853	68,378	47,108	56,070
질병수술비	30(한화20 기준)	5,469	5,934	4,410	3,978	5,331	4,688
질병1종수술비	20(하18, 한10, kb50)	2,042	1,350	1,798	1,011	24,495	19,332
질병2종수술비	30(흥50, 농90, 하36, kb200)	2,050	1,340	1,473	2,226		
질병3종수술비	100(농150, 롯데200, 하120)	4,660	1,860	4,080	2,218		
질병4종수술비	100 (농300, 롯데400, 하360, 한500, kb500)	1,490	870	920	2,445		
질병5종수술비	1000(농, 900, 하900)	16,270	2,440	13,400	8,330		
소계		31,981	13,794	26,081	20,208	29,826	24,020
합계		82,794	92,796	93,934	88,586	76,934	80,090

심장질환(149제외) : 1000(kb 500 심혈관2 연계, db 특정1,2,3연계, 롯데 특정1,2 연계, 한화 500, 하나 특정심장,염증성 연계)  
 부정맥질환(149) : KB 최대500 10년 갱신 / 한화 농협 롯데 최대500 / 롯데 하나 1,000

# 손해보험사 일반체 종합 / 40세 여자 비교

## 40세 여자

2023년 3월 기준

40세 여자	항목	KB손해보험	DB손해보험	롯데손해보험	한화손보	농협	하나손해
100세/20년		실속건강보험	참좋은 휘밀리	더골킴 포우먼	한아름 종합	가성비 굿 건강	그레이드건강
일반상해사망	100(롯데,흥국,농협3천, 하나 5천)	37	57	25	29	39	29
암진단비	1,000	11,150	11,510	10,300	8,790	10,850	11,050
유사암진단비	200	882	940	900	926	720	880
뇌혈관질환	1,000	9,800	10,200	9,960	8,390	10,290	10,630
허혈성심장질환	1,000	2,840	3,760	2,780	2,650	2,750	3,000
심장질환(149제외)	1,000	3,230	14,840	7,370	2,375	1,465	14,560
부정맥질환(149)	아래참조	5,445		3,460	2,655	1,535	6,520
산정특례 뇌혈관	1,000(농협 10갱,kb 20갱)	1,630	7,110	6,710	7,170	920	
산정특례 심장질환	1,000(농협 10갱,kb 20갱)	1,240	6,470	5,980	6,670	642	
소계		36,254	54,887	47,485	39,655	29,211	46,669
질병수술비	30(한화20 기준)	6,144	6,102	5,436	4,286	6,060	5,331
질병1종수술비	20	2,204	1,730	2,016	1,331	27,765	20,970
질병2종수술비	30(흥50)	2,915	1,710	1,806	1,974		
질병3종수술비	100	4,600	2,250	3,520	1,568		
질병4종수술비	200(롯데4백,현5백)	970	570	640	1,070		
질병5종수술비	1,000	15,630	1,240	15,900	14,360		
소계		32,463	13,602	29,318	24,589	33,825	26,301
합계		68,717	68,489	76,803	64,244	63,036	72,970

심장질환(149제외) : 1000(kb 500 심혈관2 연계, db 특정1,2,3연계, 롯데 특정1,2 연계, 한화 500, 하나 특정심장,염증성 연계)  
 부정맥질환(149) : KB 최대500 10년 갱신 / 한화 농협 롯데 최대500 / 롯데 하나 1,000



# 롯데손해보험 \_ 핵심포인트

## 롯데손해보험 GA 판매포인트

2023년 3월 상품소식 안내



### let:drive 운전자보험

- NEW** 변호사선임비용상향 → 7천만 (경찰조사/약식기소/불기소포함)
- 교통사고처리지원금 VIII → 2억5천만 (공탁금 50% 선지급)
- 응급실내원비 상향  
응급: ~60세 최대 15만, ~70세 최대 10만  
비용급: ~70세 최대 5만

### let:simple 간편건강보험

간편355

- 2대 혈관 진단비 → 최대 2천만
- 2대 혈관 수술비 → 최대 2천만
- 산정특례진단비 → 최대 3천만 (뇌혈관/심장질환)
- 71~75세 2대혈관 진단비 → 최대 1천만
- 71~75세 2대혈관 수술비 → 최대 1천만

### let:smile 종합건강보험

더글롭 포맨 / 포우먼

- 특정부위암 진단비 보장 → 합산최대 1억2천만
- 암직접치료통원일당 → 최대 21만 (상급종합병원/종합병원/요양병원외의 동시가입시)

### let:play 자녀보험

토닥토닥

- 35세까지 가입 가능한 자녀보험
- 재진단암 진단비 → 최대 5천만
- 산정특례 진단비 → 최대 3천만
- 다빈도질환 60종 무서류 심사 운영중



## 미니뇌졸중 (일과성 뇌허혈발작)



뇌혈관이 일시적으로 막혔다가 풀리는 증상으로 잠시 뇌졸중 증상이 발생했다가 24시간 내에 완전히 사라진다. 당장 심각한 후유증을 남기진 않지만 향후 뇌졸중이 발생할 수 있다는 경고 신호이다.



※ 자료출처 : 대한뇌졸중학회, 2018

## ◆ 보유 질병별 뇌졸중 위험도 (단위: %)

47.9%	고혈압	17.4%	스트레스
35.8%	운동부족	12.4%	흡연
26.8%	혈중지방	9.1%	심장질환
23.2%	잘못된 식습관	5.8%	알코올
18.6%	비만	3.9%	당뇨병

우리 주변에서 흔하게 보는 **고혈압·고지혈증·당뇨** 환자에게 지금 바로 **뇌혈관질환진단비**를 준비해주세요!



※ 자료출처 : 뇌졸중 발생시 위험 정도 분석 연구, 캐나다 맥마스터대학 인구보건연구소, 2016



# 롯데손해보험 \_ 핵심포인트

## 간편보험 진화 ① 알릴의무 완화 ※ 당사 상품 기준



상품	325	335	345	355	325라이트
판매개시일	16년 8월	21년 10월	22년 3월	22년 7월	21년 11월
입원/수술/추가검사	3개월 이내				
(상해/질병) 입원/수술 알릴의무 기간	2년	3년	4년	5년	-
투약/입원	-	-	-	-	6월 이상 입원 or 30일 이상 투약
5년 이내 알릴의무 질환	암	암	암, 간경화, 심장판막증	암, 간경화, 심장판막증	암, 간경화, 심장판막증, 협심증, 심근경색, 뇌졸중
예외질환 운영 여부	606종	606종	606종	606종	-

## 간편보험 진화 ② 보장 범위 확대 ※ 당사 상품 기준



혈관 보장범위	뇌	뇌졸혈 진단비	뇌혈관 진단비	뇌혈관 수술비	산정특례 진단비
	심장	급성심근경색 진단비	허혈심장 진단비	허혈심장 수술비	산정특례 진단비
담보탑재일	16년 8월	19년 1월	19년 10월	22년 9월	

- 기존에 가입한 간편보험의 경우 2대혈관 보장이 부족할 수 있음
- 간편 기가입자 보장 분석 필요!

간편보장분석

바로가기



부족한 2대혈관질환 보장 확인하는 방법은?  
질병별 보험금까지 안내해드리는 롯데손보 간편보장분석!

## ◆ [진단비 보장범위비교] 뇌혈관 vs 뇌졸중 vs 뇌출혈

코드명	코드	비율(%)	뇌혈관질환	뇌졸중	뇌출혈
지주막하출혈	I60	2.66	0	0	0
뇌내출혈	I61	4.84	0	0	0
기타비외상성 두개내출혈	I62	0.86	0	0	0
뇌경색증	I63	42.91	0	0	-
출혈 또는 경색증으로 명시되지 않은 뇌졸중	I64	1.94	0	-	-
뇌경색을 유발하지 않은 뇌전동맥의 폐쇄 및 협착	I65	10.9	0	0	-
뇌경색을 유발하지 않은 대뇌동맥의 폐쇄 및 협착	I66	4.18	0	0	-
기타 뇌혈관질환	I67	27.93	0	-	-
달리 분류된 질환에서의 뇌혈관장애	I68	0.34	0	-	-
뇌혈관질환의 후유증	I69	3.42	0	-	-

※ 출처 : 건강보험심사평가원, 2021년 질병통계 심사기준

## ◆ [진단비 보장범위비교] 산정특례 vs 뇌혈관 vs 뇌졸중 vs 뇌출혈

구분	산정특례	뇌혈관질환	뇌졸중	뇌출혈
뇌혈관	I60, I61, I62	I60, I61, I62	I60, I61, I62	I60, I61, I62
	I63, I65, I66	I63, I65, I66	I63, I65, I66	-
	I64, I67	I64, I67	-	-
	-	I68, I69	-	-
경동맥의 동맥류 및 박리	I72.0	-	-	-
후천성 동정맥류	I77.0	-	-	-
순환계통의 기타 선천기형	Q28.0 - Q28.3	-	-	-
두개내 손상	S06	-	-	-
보상코드	15개	10개	6개	3개

### 산정특례 진단비

- 혈관질환에서는 보장하지 않는 상해, 선천성 보장!
- 1회 지급 후 소멸되지 않고 연간 1회 반복 보장!
- 업계누적 없음



이제는 유병자 고객님의 산정특례 진단비 보장을 채워드려야 할 때!  
롯데 간편355건강보험 산정특례진단비 **최대 3천만** 운영중

# 롯데손해보험 \_ 355간편보험 / 변호사선임비용 7천만원

유병자 2대혈관 진단비 보험료 40대·50대·60대, 남녀 모두  
**보험료 경쟁력 1등 롯데 간편355**



## ◆ 2대혈관진단비 + (뇌/심장)산정특례진단비

40대	남자	롯데	A	B	C	D	E	F	G
	2대진단비	5,950	7,270	7,240	6,500	6,840	9,000	7,860	6,700
2대+산정특례	13,480	산정특례無	14,606	14,150	14,580	14,540	15,070	15,500	
합산순위	1위	-	5위	2위	4위	3위	6위	7위	
여자	롯데	A	B	C	D	E	F	G	
	2대진단비	3,890	5,150	4,470	5,550	5,050	6,900	4,650	4,770
2대+산정특례	7,120	산정특례無	7,814	8,480	8,500	9,300	7,820	8,610	
합산순위	1위	-	2위	4위	5위	7위	3위	6위	

50대	남자	롯데	A	B	C	D	E	F	G
	2대진단비	14,450	17,850	17,450	16,790	18,590	21,820	18,400	16,930
2대+산정특례	31,980	산정특례無	35,521	35,180	37,530	36,540	35,150	37,870	
합산순위	1위	-	4위	3위	6위	5위	2위	7위	
여자	롯데	A	B	C	D	E	F	G	
	2대진단비	8,780	12,820	10,790	14,720	13,620	17,200	10,100	12,200
2대+산정특례	16,290	산정특례無	18,607	21,510	22,090	23,290	17,190	21,080	
합산순위	1위	-	3위	5위	6위	7위	2위	4위	

60대	남자	롯데	A	B	C	D	E	F	G
	2대진단비	30,660	37,360	37,470	35,620	39,390	46,920	37,620	35,900
2대+산정특례	65,920	산정특례無	75,026	73,260	78,770	80,450	71,890	78,430	
합산순위	1위	-	4위	3위	6위	7위	2위	5위	
여자	롯데	A	B	C	D	E	F	G	
	2대진단비	18,470	27,290	24,140	29,920	28,540	33,520	19,720	26,790
2대+산정특례	35,080	산정특례無	41,704	45,040	48,030	47,220	35,010	46,520	
합산순위	2위	-	3위	4위	7위	6위	1위	5위	

※ 보험료 설계기준 : 20정신형, 100세만기, 상해금수 1급, 납입면제적용형, 알릴의무 355 기준  
 ※ 해당 보험료는 2월 기준으로 설계되었으며 상품개정 등으로 인해 보험료가 상이할 수 있습니다.  
 ※ 2대 진단비 : 뇌혈관진단비 1천 + 허혈심장 진단비 1천,  
 ※ 2대 + 산정특례 : 뇌혈관진단비 1천 + 허혈심장진단비 1천 + 뇌혈관 산정특례진단비 1천 + 심장질환 산정특례진단비 1천

경찰조사, 약식기소, 불기소포함  
**변호사선임비용 개정 7천**

## ◆ 경찰조사단계 8-14급 사고 시 최대 1천만 보장

구분		5천	7천
사망		5천	7천
구속, 기소 정식재판단계	중대법규위반	1-3급	5천
		4-7급	7천
	8-14급	3천	5천
기타			
경찰조사단계	사망	1-3급	5천
		4-7급	7천
	중대법규위반	8-14급	3천

## 보장의 빈곳을 모두 채워드리는 **비용담보 플랜**

특약	가입한도
변호사선임비용 (경찰조사·약식기소·불기소 포함)	7천
교통사고처리지원금Ⅷ (공탁금 50% 선지급)	2억5천
(6주미만) 교통사고처리지원금	1천
법급 (대인/대물)	3천 / 5백

※ 기준 : 20년남 20년만기, 상해금수 1급, 해피카플랜

20세~70세 동일 **8,130원**

20세~70세 동일 **7,094원**

→ 롯데 운전자 최소 보험료: 5천원!



# 손해보험사 345간편보험 비교 / 40, 50세 남녀

## 40세

항목		DB손해보험		롯데손해보험		한화손해보험	
		남	여	남	여	남	여
무해지환급형	무해지	0	0	0	0	0	0
기본특약(상해사망)	100	106	50	1,680	780	1,950	2,350
유사암 납입지원특약	가능	372	1,797	340	1,812	547	2,224
일반 납입면제	O or X	0	0	0	0	0	0
일반암	1,000	19,300	13,480	19,600	13,930	<b>16,900</b>	<b>12,000</b>
유사암	200	400	1,100	490	1,190	<b>528</b>	<b>1,314</b>
뇌혈관 산정특례	1,000	12,430	9,070	특약없음	특약없음	14,460	10,620
뇌혈관 진단비	1,000	15,810	15,400	27,340	21,680	<b>14,800</b>	<b>11,730</b>
심장질환 산정특례	1,000	21,540	8,190	특약없음	특약없음	23,070	9,720
허혈성 심장질환 진단비	1,000	8,480	5,490	13,680	6,700	<b>9,750</b>	<b>3,950</b>
부정맥(i49)(4대순환계질환진단비)	각각 500	9,900	9,660	특약없음	특약없음	7,815	3,885
진단비 합계보험료		88,338	64,237	<b>63,130</b>	<b>46,092</b>	89,820	57,793
상해 수술비	100	4,940	5,300	7,220	5,390	6,270	7,810
질병 수술비	30	7,008	7,209	6,159	8,778	5,296	5,822
질병 1종	20	1,734	2,032	2,196	3,194	1,377	1,836
질병 2종	30	1,038	1,215	1,791	2,823	3,114	2,835
질병 3종	100	2,310	2,570	5,040	5,660	2,976	2,148
질병 4종	100	1,100	660	1,200	1,080	674	309
질병 5종	1,000	1,500	700	16,600	24,600	11,760	20,280
수술비 합계보험료		<b>19,630</b>	<b>19,686</b>	40,206	51,525	31,467	41,040
합계		107,968	83,923	103,336	97,617	121,287	98,833

## 50세

항목		DB손해보험		롯데손해보험		한화손해보험	
		남	여	남	여	남	여
무해지환급형	무해지	0	0	0	0	0	0
기본특약(상해사망)	100	120	53	1,890	840	2,750	3,100
유사암 납입지원특약	가능	832	2,048	659	1,863	1,206	2,498
일반 납입면제	O or X	0	0	0	0	0	0
일반암	1,000	27,940	15,870	27,850	16,010	<b>24,260</b>	<b>13,740</b>
유사암	200	520	960	640	1,080	<b>680</b>	<b>1,164</b>
뇌혈관 산정특례	1,000	17,880	12,350	특약없음	특약없음	20,430	14,030
뇌혈관 진단비	1,000	23,410	22,370	39,220	29,560	<b>21,190</b>	<b>15,530</b>
심장질환 산정특례	1,000	30,730	11,280	특약없음	특약없음	32,540	12,930
허혈성 심장질환 진단비	1,000	11,640	7,290	18,780	8,720	<b>13,630</b>	<b>5,090</b>
부정맥(i49)(4대순환계질환진단비)	각각 500	14,260	12,780	특약없음	특약없음	11,045	4,785
진단비 합계보험료		127,332	85,001	<b>89,039</b>	<b>58,073</b>	127,731	72,867
상해 수술비	100	5,220	5,660	7,520	5,670	6,580	8,180
질병 수술비	30	9,246	8,361	7,554	9,549	6,560	6,220
질병 1종	20	1,958	1,912	2,742	3,560	1,629	1,906
질병 2종	30	1,185	1,176	2,019	2,961	3,726	2,973
질병 3종	100	2,780	2,610	6,660	6,600	3,812	2,028
질병 4종	100	1,360	750	1,520	1,240	881	362
질병 5종	1,000	2,100	800	22,500	24,500	16,020	23,030
수술비 합계보험료		<b>23,849</b>	<b>21,269</b>	50,515	54,080	39,208	44,699
합계		151,181	106,270	139,554	112,153	166,939	117,566

한화손보 : 질수 20 / 1종 10

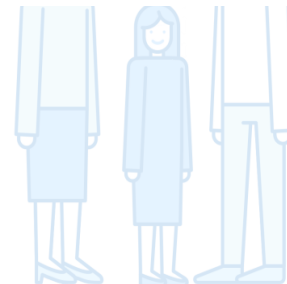



# 손해보험사 345간편보험 비교 / 60, 70세 남녀

## 60세

항목		DB손해보험		롯데손해보험		한화손해보험	
		남	여	남	여	남	여
무해지환급형	무해지	0	0	0	0	0	0
기본특약(상해사망)	100	133	53	2,100	870	3,800	3,800
유사암 납입지원특약	가능	1,768	2,220	1,628	2,091	2,712	2,623
일반 납입면제	O or X	0	0	0	0	0	0
일반암	1,000	40,210	18,830	40,260	18,920	<b>34,310</b>	<b>15,470</b>
유사암	200	660	840	880	1,020	<b>872</b>	<b>996</b>
뇌혈관 산정특례	1,000	26,040	16,530	특약없음	특약없음	29,150	17,960
뇌혈관 진단비	1,000	35,410	32,130	58,440	40,480	<b>30,780</b>	<b>20,170</b>
심장질환 산정특례	1,000	42,460	15,520	특약없음	특약없음	44,580	17,170
허혈성 심장질환 진단비	1,000	16,020	9,340	26,180	11,380	<b>18,580</b>	<b>6,500</b>
부정맥(149)(4대순환계질환진단비)	각각 500	21,560	18,280	특약없음	특약없음	15,700	6,055
진단비 합계보험료		184,261	113,743	<b>129,488</b>	<b>74,761</b>	180,484	90,744
상해 수술비	100	5,520	5,900	7,840	5,800	6,800	8,230
질병 수술비	30	12,222	9,591	9,375	10,413	7,828	6,024
질병 1종	20	2,062	1,554	3,650	3,968	1,872	1,796
질병 2종	30	1,188	918	2,112	3,126	4,320	2,931
질병 3종	100	2,460	2,360	8,580	7,740	4,808	1,590
질병 4종	100	1,630	810	1,920	1,400	1,147	396
질병 5종	1,000	2,000	700	28,000	23,200	19,040	24,370
수술비 합계보험료		<b>27,082</b>	<b>21,833</b>	61,477	55,647	45,815	45,337
합계		211,343	135,576	190,965	130,408	226,299	136,081

한화손보 : 질수 20 / 1종 10

## 70세

항목		DB손해보험		롯데손해보험		한화손해보험	
		남	여	남	여	남	여
무해지환급형	무해지	0	0	0	0	0	0
기본특약(상해사망)	100	140	54	2,250	840	4,065	3,660
유사암 납입지원특약	가능	2,048	1,498	2,925	1,681	2,898	1,627
일반 납입면제	O or X	0	0	0	0	0	0
일반암	1,000	53,620	21,720	56,700	21,600	<b>45,500</b>	<b>17,460</b>
유사암	200	780	760	1,140	940	<b>1,012</b>	<b>830</b>
뇌혈관 산정특례	200	7,248	4,242	특약없음	특약없음	4,033	2,252
뇌혈관 진단비	1,000	47,420	39,540	<b>39,810</b>	<b>25,010</b>	41,680	25,040
심장질환 산정특례	200	10,216	3,836	특약없음	특약없음	5,383	2,104
허혈성 심장질환 진단비	1,000	19,260	10,150	15,970	6,460	<b>15,337</b>	<b>5,138</b>
부정맥(149)(4대순환계질환진단비)	각각 100~200이라 의미 없기에	특약없음	특약없음	특약없음	특약없음	11,493	4,125
진단비 합계보험료		140,732	81,800	<b>118,795</b>	<b>56,531</b>	131,401	62,236
상해 수술비	50	2,860	2,880	2,451	1,665	5,350	7,840
질병 수술비	30	15,027	9,972	7,444	7,020	4,559	2,901
질병 1종	10	990	591	2,335	2,130	2,097	1,690
질병 2종	30	834	597	2,043	2,802	5,028	2,832
질병 3종	100	2,400	1,510	5,240	4,060	5,574	1,534
질병 4종	100	1,510	640	1,120	740	1,340	384
질병 5종	1,000	1,500	500	15,450	10,300	22,210	23,450
수술비 합계보험료		<b>25,121</b>	<b>16,690</b>	36,083	28,717	46,158	40,631
합계		165,853	98,490	154,878	85,248	177,559	102,867

한화손보 산정특례 뇌/심장 각 1백만원한도 / 질수 10, 1종 10

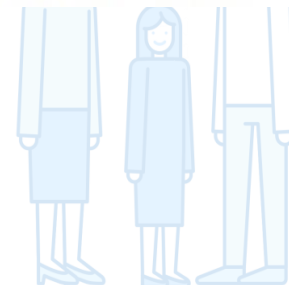

# 메리츠화재 \_ 18대산정특례

meritz 메리츠화재

단독! 18대 보장!



교육용

최고로 돌아온 산정특례

업계 유일 국가 산정특례 동일!

손·생보 최초 18대 산정특례

메리츠	타사
18대	2대

18대 통합암(소액/소화기/15대/10대/4대고액암), 유사암(갑,기,경,제), 양성뇌종양 뇌, 심장, 치매, 화상, 외상, 난치질환, 결핵, 희귀질환

5번주는 통합 암산정특례 통합, 어린이 전상품

소화기암	소액암	15대암	10대암	4대 고액암	타사
2천	2천	2천	2천	2천	
					VS
					미보장

3월 7일부터 16% 할증 통합(연만기 기준)

고고당 산정특례 무할증! 마지막 기회!

3월 6일까지  
28,586원



3월 7일부터  
33,200원

산정특례

## 올커버 18대 산정특례

✓ 산정특례란?

국민건강보험에서 환자의 의료비 부담을 덜기 위해 진료비 본인부담금이 높은 중증질환과 희귀질환 등에 대해 국가에서 의료비 90~95%부담, 나머지 일부만 본인이 부담하는 제도!

업계 유일

출처: 2021년 국민건강보험

대상 질환	진료적용 진료인원	국가 산정특례	메리츠	A	B	C	
			100%	7%	48%	7%	
암	51.7%	① 소액암	○	○	X	X	X
		② 소화기암	○	○	X	X	X
		③ 15대암	○	○	X	X	X
		④ 10대암	○	○	X	X	X
		⑤ 4대고액암	○	○	X	X	X
		⑥ 갑상선암	○	○	X	X	X
		⑦ 기타피부암	○	○	X	X	X
		⑧ 경계성종양	○	○	X	X	X
		⑨ 제자리암	○	○	X	X	X
⑩ 양성뇌종양		○	○	X	X	X	
⑪ 뇌혈관 질환	2.7%	○	○	○	○	○	
⑫ 심장질환	4.3%	○	○	○	○	○	
⑬ 중증치매	2.2%	○	○	X	○	X	
⑭ 중증난치환자	32.7%	○	○	X	○	X	
⑮ 희귀질환자		○	○	X	○	X	
⑯ 중증화상환자		0.2%	○	○	X	○	X
⑰ 결핵진단비	2.0%	○	○	X	○	X	
⑱ 중증외상	0.2%	○	○	X	○	X	



# 메리츠화재 \_ 암 / 2대 산정특례

누구나 꼭 가지고 있어야 할!

## 업계유일! 암 산정특례

☑ 메리츠에서만 가능한 암 산정특례

최대기준

**메리츠**

5번주는 통합암 1억

(소, 소, 15대, 10대, 4대 고액암)

---

유사암 2천만

(갑, 기, 경, 제)

---

양성뇌종양 500만

VS

A	B	C
X 보장불가		

☑ 암산정특례 플랜예시

더좋은알파 20년갱신, 납입면제미적용형 기본계약 및 그외 통합산정특례 100만

		담 보 명	가 입 금 액			
암 산 정 특 례	통 합 암	소액암	2천만	40세	남	12,300원
		소화기암	2천만		여	15,000원
		15대암	2천만	45세	남	18,910원
		10대암	2천만		여	17,890원
		4대 고액암	2천만	50세	남	28,130원
	유사암	400만	여		21,070원	
	양성뇌종양	500만				

## 매년 받는, 2대 산정특례 2천

☑ 폭 넓은 뇌/허(심) 보장

뇌 산정특례

뇌혈관

- 경동맥 동맥류 및 박리(172.0)
- 후천성 동정맥류(177.0)
- 순환계통 선천기형 (Q28.0~28.3)
- 두개 내 손상(S06)

※ 뇌 산정특례 코드 I68, I69 제외

심장 산정특례

허혈성

- 심장병(I30~I51)
- 대동맥 죽상경화증(170.0)
- 순환계통 선천기형(Q20~25)
- 대정맥혈관 선천기형 (Q26.0~Q26.4, Q26.8, Q26.9)

☑ 약물, 가벼운 시술도 산정특례 포함!

뇌	뇌 동맥류 수술, 혈관색전술, 혈관성형술
심장	혈전용해술, 스텐트삽입술, 부정맥 고주파절제술, 냉각절제술

☑ 매년 보장! 뇌/심 산정특례(연1회) 더좋은알파 20년갱신, 납입면제미적용형 기본계약 100만, 최저P 1만 (단위: 원)

		중증질환자(뇌혈관질환)	2천만	중증질환자(심장질환)	2천만
		40세	45세	50세	
남		15,560	23,360	33,460	
여		6,660	10,000	14,940	



# 메리츠화재 \_ 간편보험 / 355간편

다 똑같은 예외질환? 메리츠는 달라요!

## 담보제한 없어야 진짜 간편!

메리츠	예외질환	B사
<b>전담보 인수가능</b> 	갑상선결절	<b>일부담보 (수술비) 인수불가</b> 
	백내장	
	어깨병변	
	디스크, 티눈	
	하지정맥류	
	요실금, 요로결석	

메리츠	예외질환	B사
<b>1개월</b> 	담낭염	<b>3개월</b> 
	자궁양성종양	
	갑상선(저하/항진증)	
	부비동염	
편도염/편도비대		

## 이보다 더! 저렴할 수는 없다! 간편355 업계최저가! 압승!

65세 남, 20년납 100세만기 무해지형, 납입면제형



## 타사보다 34%싸게 최고로 돌아온 운전자



**변호사 선임비용**

**정식 재판시** (급수 상관 없이)

메리츠	타사
7천	5천

**변호사 선임비용**

**경찰 조사시**

구분	메리츠	타사
타인 사망	7천	5천
중과실 14급	1천	5백

**6주미만 교사처**

**스쿨존** (어린이보호구역)

최대기준	
메리츠	타사
1천7백	1천2백

**비용담보 누구나 타사보다 34% 싸게!**

메리츠	A	B	C
10,025원	11,531원	15,259원	12,915원

메리츠가 최저보험료로 돌아왔어요  
**비용담보 34% 더 싸다!**

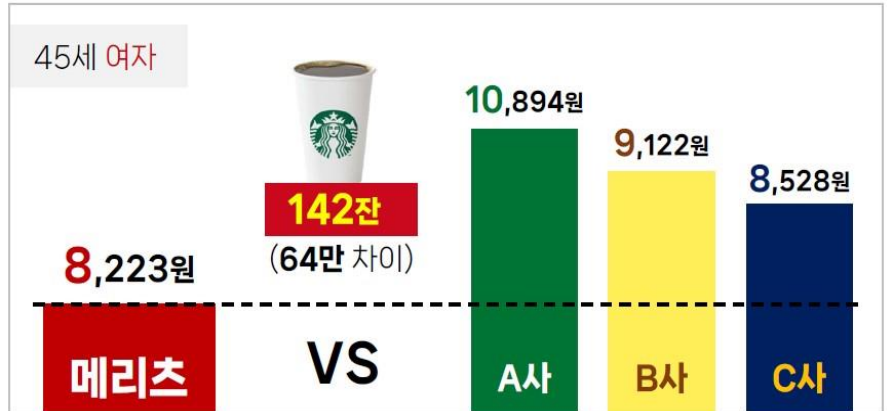
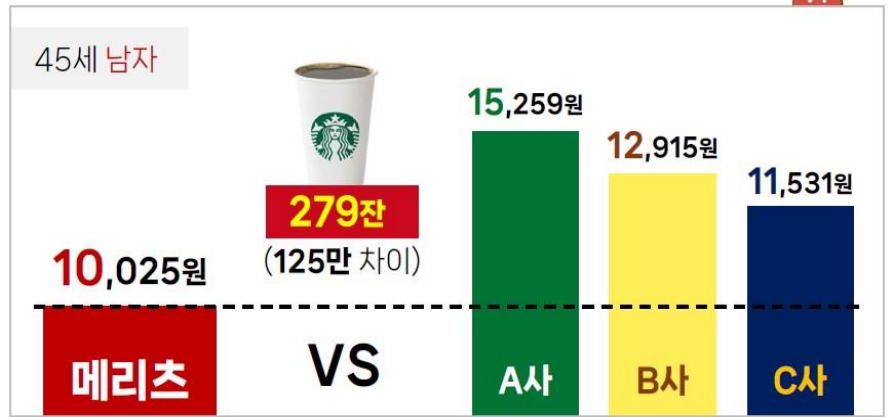

20년납 20년만기 / 교사처 2억, 교사처(6주미만) 5백, 대물벌금 5백, 벌금 3천, 변호사선임비용 5천, 자부상 30만(스코어링제외)

# 손해보험사별 운전자보험 비교 / 30세 남녀

## 30대 남자 운전자 보험 보장/보험료 비교

	회사명									
	현대해상	KB손해	메리츠화재	DB손해	삼성화재	흥국화재	롯데손해	MG손해	농협손해	하나손해
교통사망	5,000만원				5,000만원			5,000만원		
일반사망					5,000만원			5,000만원		
교통사고처리지원금	2억원				2억원	2억원	2억5천만원	2억원	2억원	2억5천만원
교사처(6주미만)	1,300만원	1,500만원	1,200만원	1,300만원	1,000만원	1,200만원	1,000만원	1,000만원	1,000만원	700만원
벌금(대인)	3,000만원									
벌금(대물)	500만원									
변호사선임비용					7,000만원			5,000만원	3,000만원	5,000만원
변호사선임비용(경찰기소포함)	7,000만원	1억원	7,000만원	7,000만원		5,000만원	7,000만원			
상해수술비	50만원									
종수술비 1종	20만원	10만원	30만원	20만원	10만원	10만원	30만원		10만원	
2종	50만원	15만원	30만원	50만원	10만원	25만원	30만원		30만원	
3종	100만원	30만원	50만원	100만원	20만원	50만원	60만원		50만원	
4종	500만원	50만원	100만원	500만원	40만원	200만원	200만원		100만원	
5종	1,000만원	200만원	500만원	1,000만원	100만원	500만원	600만원		300만원	
6종			1,000만원		200만원		1,200만원			
7종			2,000만원		400만원		2,000만원			
8종					600만원		3,200만원			
상해입원일당	1만원									
자부상14급	30만원									
남자 보험료	23,950원	19,411원	21,120원	23,440원	16,255원	20,316원	17,805원	23,751원	15,820원	15,000원
여자 보험료	15,110원	14,377원	15,870원	17,460원	10,500원	17,264원	13,311원	19,570원	11,465원	15,000원

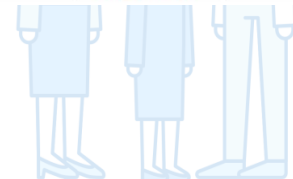



# 손해보험사별 운전자보험 비교 / 50세 남녀

	회사명									
	현대해상	KB손해	메리츠화재	DB손해	삼성화재	흥국화재	롯데손해	MG손해	농협손해	하나손해
교통사망	5,000만원				5,000만원			5,000만원		
일반사망					5,000만원			5,000만원		
교통사고처리지원금	2억원				2억원	2억원	2억5천만원	2억원	2억원	2억5천만원
교사처(6주미만)	1,300만원	1,500만원	1,200만원	1,300만원	1,000만원	1,200만원	1,000만원	1,000만원	1,000만원	700만원
벌금(대인)	3,000만원									
벌금(대물)	500만원									
변호사선임비용					7,000만원			5,000만원	3,000만원	5,000만원
변호사선임비용(경찰기소포함)	7,000만원	1억원	7,000만원	7,000만원		5,000만원	7,000만원			
상해수술비	50만원									
종수술비 1종	20만원	10만원	30만원	20만원	10만원	10만원	30만원		10만원	
2종	50만원	15만원	30만원	50만원	10만원	25만원	30만원		30만원	
3종	100만원	30만원	50만원	100만원	20만원	50만원	60만원		50만원	
4종	500만원	50만원	100만원	500만원	40만원	200만원	200만원		100만원	
5종	1,000만원	200만원	500만원	1,000만원	100만원	500만원	600만원		300만원	
6종			1,000만원		200만원		1,200만원			
7종			2,000만원		400만원		2,000만원			
8종					600만원		3,200만원			
상해입원일당	1만원									
자부상14급	30만원									
남자 보험료	23,950원	19,411원	21,120원	23,440원	16,255원	20,316원	17,805원	23,751원	15,820원	15,000원
여자 보험료	15,110원	14,377원	15,870원	17,460원	10,500원	17,264원	13,311원	19,570원	11,465원	15,000원

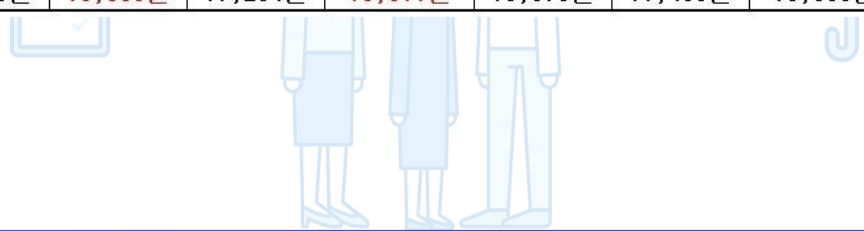

# 손해보험사별 운전자보험 비교 / 65세 남녀

	회사명								
	현대해상	KB손해	메리츠화재	DB손해	삼성화재	흥국화재	롯데손해	MG손해	농협손해
교통사망	5,000만원					5,000만원			5,000만원
일반사망					5,000만원			5,000만원	
교통사고처리지원금	2억원				2억원	2억원	2억5천만원	2억원	2억원
교사처(6주미만)	1,300만원	1,500만원	1,200만원	1,300만원	1,000만원	1,200만원	1,000만원	1,000만원	1,000만원
벌금(대인)	3,000만원								
벌금(대물)	500만원								
변호사선임비용					7,000만원			5,000만원	3,000만원
변호사선임비용(경찰기소포함)	7,000만원	1억원	7,000만원	7,000만원		5,000만원	7,000만원		
상해수술비	50만원								
종수술비 1종	20만원	10만원	30만원	20만원	10만원	10만원	30만원		10만원
2종	50만원	15만원	30만원	50만원	10만원	25만원	30만원		30만원
3종	100만원	30만원	50만원	100만원	20만원	50만원	60만원		50만원
4종	500만원	50만원	100만원	500만원	40만원	200만원	200만원		100만원
5종	1,000만원	200만원	500만원	1,000만원	100만원	500만원	600만원		300만원
6종			1,000만원		200만원		1,200만원		
7종			2,000만원		400만원		2,000만원		
8종					600만원		3,200만원		
상해입원일당	1만원								
자부상14급	30만원								
남자 보험료	22,850원	20,229원	21,170원	22,050원	18,778원	22,985원	18,850원	24,275원	17,410원
여자 보험료	15,590원	19,444원	17,800원	17,110원	14,748원	26,791원	16,105원	20,623원	12,935원

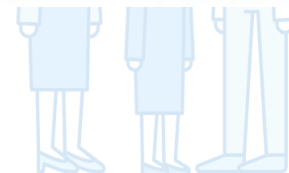

# 삼성화재 \_ 355유병자 할인

당신에게 좋은보험 삼성화재

3월 할인 종료되는 한정 상품 두 번째

유병장수 355-1 특별 할인  
**남성 20%, 여성 10%**  
 조건 없는 보험료 할인!

\* 최초계약 기본계약에 납입기간동안 할인 적용 경신 이후 미적용

보험료는 저렴하게, 3월 할인 챙기세요

남성

10만



▶

8만

할인전

할인후

여성

10만



▶

9만

할인전

할인후

보험료는 저렴하게, 안도는 든든하게!

질병수술비

150만원(~65세)

\*대장용종/백내장 포함 50만

간병인 사용일당  
(일반형/제증형)

15만원(~75세) \*일반병원 기준

간호간병통합서비스 3만(~65세)

표적항암  
약물허가치료비

7천만원(~65세)

3천만원(~70세)

2천만원(~90세)

전력교육 육성파트 제23-130호(23.2.15~24.2.14)

유병장수 355-1 (3월까지 특별할인)

한번 아파본 유병자고객! 어차피 가입 할 거라면!  
**뇌,심 진단 수술은 삼성화재로!**

3월 유병장수  
**355 특별할인으로 저렴하게!**

아플수록  
**보장과 보상은 완벽하게!**

[단위:원]

담보명	가입금액
보험료 납입면제대상 / 유사암진단 납입지원	가입
상해사망 / 상해 중환자실 입원일당	100만 / 10만
뇌혈관질환 / 허혈성심장질환 진단비 (90일면책)	1천만
중증질환 뇌혈관 / 심장 산정특례대상보장	1천만
질병 입/통원 수술비 (백내장, 대장용종절제 포함)	20만
5대 주요기관질병 관혈수술비	1천만
5대 주요기관질병 비관혈수술비	500만

\* 유병장수 355-1 1종 납입면제형 / 20년납 20세만기, 단위:원

60세	기존 보험료	3월 한정 유병장수 할인 보험료
남자	105,742원	84,593원
여자	64,648원	58,183원





# 손해보험사 355간편보험 비교 / 50세 남녀

2023년 3월

50세

항목		DB손해보험		메리츠화재		롯데손해보험		KB손해보험		현대해상		한화손해보험	
		남	여	남	여	남	여	남	여	남	여	남	여
무해지환급형	무해지	0	0	0	0	0	0	0	0	0	0	0	0
기본특약(상해사망)	100	117	51	77	35	1860	810	100	50	86	44	1950	2500
유사암 납입지원특약	가능	840	1845	640	2185	627	1508	905	2150	799	1696	874	1965
일반 납입면제	O or X	0	0	0	0	0	0	0	0	0	0	0	0
일반암	1000	27,280	14,620	22,560	15,350	22,620	13,190	22,690	15,900	25,710	16,110	22,800	13,060
유사암	200	500	880	464	1,200	460	860	480	920	540	1,010	620	1,066
뇌혈관 산정특례	1000	16,280	10,910	특약없음	특약없음	13,950	10,080	4,960	3,640	5,183	3,669	16,470	11,430
뇌혈관 진단비	1000	22,270	20,720	38,780	34,040	18,930	14,440	21,560	18,140	20,480	16,200	20,480	15,370
심장질환 산정특례	1000	29,020	9,980	특약없음	특약없음	26,380	10,860	13,990	4,840	12,888	4,148	26,220	10,590
허혈성 심장질환 진단비	1000	11,240	6,360	22,000	10,020	8,720	4,030	11,430	6,160	10,690	4,740	13,430	5,060
부정맥(i49)(4대순환계질환진단비)	각각 500	13,600	12,160	특약없음	특약없음	0	0	18,760	19,890	27,790	12,570	10,880	4,745
합계		121,147	77,526	84,521	62,830	93,547	55,778	94,875	71,690	104,166	60,187	113,724	65,786
상해 수술비	100	4800	5000	6560	6470	4460	3470	특약없음	특약없음	4880	3540	5000	6240
질병 수술비	30	8511	7533	5146	6012	6348	6417	9057	9507	6750	7170	6226	5948
질병 1종	20	1800	1720	23896	20923	2284	2342	3336	3392	2276	2796	1542	1819
질병 2종	30	1092	1059			1689	1980	1201	1668	2568	2385	3534	2850
질병 3종	100	2550	2350			5560	4340	3720	3650	2330	2130	3632	1914
질병 4종	100	1250	680			1280	840	976	592	840	588	841	350
질병 5종	1000	900	700			18800	16500	28990	21810	8245	6800	1521	2217
합계		142,050	96,568	120,123	96,235	133,968	91,667	142,155	112,309	132,055	85,596	136,020	87,124

메리츠 뇌혈관 허혈성 각 2천만원 부과

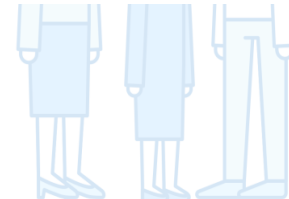

# 손해보험사 355간편보험 비교 / 60세 남녀

2023년 3월

60세

항목		DB손해보험		메리츠화재		롯데손해보험		KB손해보험		현대해상		한화손해보험	
		남	여	남	여	남	여	남	여	남	여	남	여
무해지환급형	무해지	0	0	0	0	0	0	0	0	0	0	0	0
기본특약(상해사망)	100	130	53	84	36	2010	840	127	60	101	50	2700	3050
유사암 납입지원특약	가능	1770	1980	887	1736	1451	1628	2054	2913	2028	2328	2189	2240
일반 납입면제	O or X	0	0	0	0	0	0	0	0	0	0	0	0
일반암	1000	39,070	17,230	31,750	19,050	31,340	15,180	32,180	19,220	36,750	19,410	32,930	15,160
유사암	200	620	760	506	918	600	780	600	880	710	988	828	962
뇌혈관 산정특례	1000	23,600	14,500	특약없음	특약없음	20,030	13,320	11,120	7,470	11,522	7,147	23,460	14,670
뇌혈관 진단비	1000	33,480	29,480	55,360	46,720	27,960	19,700	32,280	25,420	30,580	22,950	29,730	20,100
심장질환 산정특례	1000	39,890	13,640	특약없음	특약없음	35,950	14,960	28,270	12,030	26,034	10,417	35,880	14,070
허혈성 심장질환 진단비	1000	15,400	8,080	29,200	13,040	11,820	5,240	15,780	8,060	14,190	6,100	18,300	6,480
부정맥(i49)(4대순한계질환진단비)	각각 500	20,390	17,260	특약없음	특약없음	0	0	36,950	36,220	38,100	16,880	15,455	6,035
합계		174,350	102,983	117,787	81,500	131,161	71,648	159,361	112,273	160,015	86,270	161,472	82,767
상해 수술비	100	5020	5180	6630	6640	4540	3530	특약없음	특약없음	2495	1810	5180	6300
질병 수술비	30	11190	8583	4222	4094	7722	6750	11469	10569	8205	7605	7592	6002
질병 1종	20	1886	1390	31172	23785	2970	2514	4428	3854	3004	3034	1814	1790
질병 2종	30	1086	822			1734	2016	1336	1784	2703	2436	4191	2919
질병 3종	100	2250	2110			7000	4920	4610	4250	2950	2430	4664	1584
질병 4종	100	1490	720			1560	880	1280	664	1056	648	1112	394
질병 5종	1000	1800	600			22900	15000	37730	21830	10210	6170	1847	2428
합계		199,072	122,388	159,811	116,019	179,587	107,258	220,214	155,224	190,638	110,403	187,872	104,184

메리츠 뇌혈관 허혈성 각 2천만원 부과

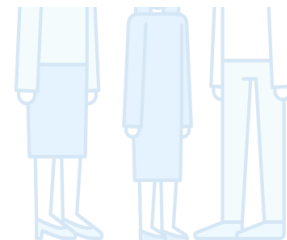



# 손해보험사 355간편보험 비교 / 70세 남녀

2023년 3월

70세

항목		DB손해보험		메리츠화재		롯데손해보험		KB손해보험		현대해상		한화손해보험	
		남	여	남	여	남	여	남	여	남	여	남	여
무해지환급형	무해지	0	0	0	0	0	0	0	0	0	0	0	0
기본특약(상해사망)	100	136	52	85	35	2070	780	155	65	106	52	3000	2840
유사암 납입지원특약	가능	1868	1209	1334	1419	2020	1263	2123	1739	3420	2452	2817	1557
일반 납입면제	O or X	0	0	0	0	0	0	0	0	0	0	0	0
일반암	1000	51,790	19,690	41,470	21,590	41,160	17,110	41,970	21,710	49,080	22,450	45,480	17,450
유사암	200	740	680	586	806	730	710	720	800	856	920	1,012	830
뇌혈관 산정특례	200	6,532	3,692	특약없음	특약없음	13,795	8,435	4,796	2,930	25,055	14,170	3,296	1,843
뇌혈관 진단비	1000	44,490	35,820	35,760	27,620	36,830	24,240	41,110	29,220	41,270	28,800	41,660	25,020
심장질환 산정특례	200	9,544	3,344	특약없음	특약없음	21,295	9,150	8,314	3,896	38,568	17,084	4,401	1,727
허혈성 심장질환 진단비	1000	18,400	8,710	16,810	7,350	13,740	5,900	18,420	9,090	16,600	6,970	15,330	5,138
부정맥(i49)(4대순환계질환진단비)		한도 1백~2백		특약없음	특약없음	0	0	6,352	5,537	한도 1백~2백		11,487	4,122
합계		133,500	73,197	96,045	58,820	131,640	67,588	123,960	74,987	174,955	92,898	128,483	60,527
상해 수술비	50	2580	2510	1968	1887	1368	1008	특약없음	특약없음	2485	1735	5350	6030
질병 수술비	30	13674	8850	3762	2926	5780	4272	8930	7050	5826	4750	4559	2898
질병 1종	10	899	524	17369	11260	1793	1272	2741	2021	3532	3044	2097	1688
질병 2종	30	759	531			1569	1674	1284	1630	2352	1989	5028	2829
질병 3종	100	2180	1340			4020	2430	2615	2115	3270	2340	5574	1534
질병 4종	100	1370	560			860	440	778	336	1104	654	1340	384
질병 5종	1000	1400	400			11850	6150	12828	5772	10120	4835	2221	2343
합계		156,362	87,912	119,144	74,893	158,880	84,834	153,136	93,911	203,644	112,245	154,652	78,233

메리츠 뇌혈관 허혈성 각 2천만원 부과

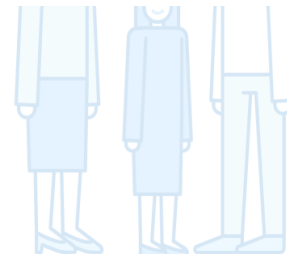

# 삼성화재 \_ 30대를 위한 내돈내삼

3월 판매 종료되는 한정 상품 첫번째

30대를 위한, 30대에 의한,  
30대의 건강보험 **내돈내삼**

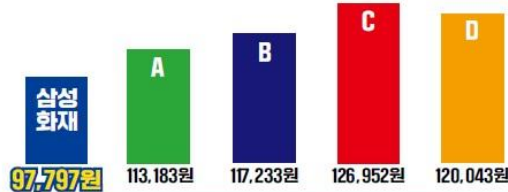

30대 고객이라면, 내돈내삼이 저렴합니다

35세 여성, 20년납 100세만기, 납면/무해지

상해사망, 상해후유장해 3%, 암 진단비(유사암 제외) 각 5천만 / 유사암진단비 1천만  
뇌혈관/허혈성심장질환 각 2천만 / 상해수술 100만, 질병수술 30만, 상해/질병 입원일당 각 3만  
상해/질병 중환자실 입원일당 각 10만 가입시

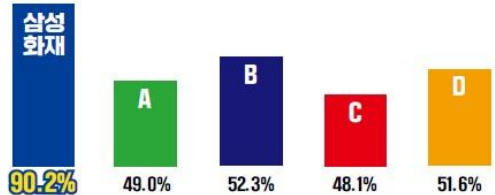

완납 이후 환급률은 업계 최고입니다

35세 남성, 20년납 100세만기, 납면/무해지 21년 시점 환급률

상해사망1억, 상해후유장해3% 5천만, 암진단비(유사암제외) 5천만  
유사암, 뇌혈관, 허혈성심장질환 각 1천만  
상해수술 100만, 질병수술 20만, 상해/질병 일당 각 3만  
상해 중환자 일당 10만, 질병 중환자 일당 5만 가입시

3월 판매 종료되는 한정 상품 첫번째

30대를 위한 3월 한정 상품  
**내돈내삼 정리**

**30** 대의 보험은 빠르게!  
전담보 **감액없이 보장**

**30** 대의 보험은 가성비 좋게!  
업계 **최저 수준 보험료**  
무해지 건강 보험

**30** 대의 보험은 든든하게!  
**60세에 2배가 되는**  
진단비로 더욱 든든하게

**30** 대의 보험은 남다르게!  
**완납 이후 업계 최대**  
환급률로 끝까지 남다르게



# 하나손해보험 \_ 신상품 어린이보험

## 어린이보험 신상품 포인트



- ✓ MZ세대까지 담은 어린이보험, 가입연령 확대!

가입나이 : 0세 ~ **최대 35세**
- ✓ 성장단계에서 반드시 필요한, **어린이 특화담보** 탑재!

사시수술, 수두/수족구진단비, 어린이청소년질환 등 보장
- ✓ **149 부정맥진단비, 뇌/심장질환 업계최대수준 보장!**

**149 최대 1천만원**, 뇌혈관/허혈심장진단 최대 4천만원 등
- ✓ 어린이 다빈도수술부터 성인까지, **만능 수술비** 탑재!

자녀10대질병수술비, **매회1~5종수술비** 등 보장
- ✓ 다양한 보험료 할인제도부터, **어린이전용 헬스케어**까지!

다자녀 2명↑ 3% & 자동차기가입자 5% = **최대 8%할인**  
가족까지 혜택받는 어린이 헬스케어서비스 운영

## 보험료도 하나어때!

이런 고민 가지고 계시는 분들은 주목해주세요!

어린 자녀를 둔 부모님

갈수록 높아지는  
우리아이 양육비, 학비 부담-  
보장은 좋게 가입해주고 싶는데  
보험료 저렴한 곳 없을까?

2030 MZ세대

옛날 어린이보험만 있는데...  
이제부터 내가 낼 보험료,  
성인 전환으로 보장받으며  
가성비 좋게 가입할 수 없을까?



하나 어린이

하나 어른이

✓ 보험료 한눈에 비교하기!

※ 해지한금미지급형(50%), 20년납100세만기, 상해1급 (단위: 원)

구분	하나가득 담은어린이		A사 어린이보험		B사 어린이보험		C사 어린이보험		D사 어린이보험	
	남	여	남	여	남	여	남	여	남	여
5세	39,939	31,460	70,743	52,773	44,685	33,517	46,997	39,133	41,920	31,614
20세	63,053	49,826	104,440	77,791	65,031	47,887	73,357	59,880	65,005	48,889
35세	102,191	79,820	不		104,656	74,959	117,498	96,188	不	

(가입에서) 진단비 : 암 5천만 / 유사암 1천만 / 뇌혈관, 허혈심장 각 2천만  
수술비 : 뇌혈관, 허혈심장 각 2천만 / 상해, 질병 각 10만



# 한화손해보험 \_ 핵심포인트 / 3N5간편보험

## 꽃피는 한화 3월 이슈!

### 한아를

- ▶ 감액없는 암진단비 한화에 있다!** 타사 감액유 진단비 대비 저렴 (9P 확인)
- ▶ 부정맥 (I47,I48) 진단 시 최고 3.5천만원! I49 최고 2.5천**  
심혈관특정질환진단비, 심혈관특정질환(기타심장부정맥제외)진단비, 중증질환자(심장질환)산정특례진단비 기준 본인원율내 최고 가입년도 기준 (단위:만원)
- ▶ 뇌혈관/허혈성납입면제!** 타사 뇌졸중/급성심근경색증 납입면제

<b>대상용종</b> (K63)	<b>안검하수</b> (H02.4)	<b>유방섬유선종</b> (D24)	<b>요실금</b>
<b>140만원</b> 1-5년(2)30+1-8년(1)30 +124개월(2)30+124개월(5)0+124개월(2)30	<b>115만원</b> 1-5년(1)30+1-8년(1)30+124개월(7)30 +124개월(3)0+124개월(5)0+124개월(2)30 +124개월(2)0+124개월(5)0	<b>250만원</b> 1-5년(1)20+1-8년(1)30+124개월(7)30 +124개월(3)0+124개월(5)0+124개월(2)30 +124개월(2)0+124개월(5)0+124개월(2)30	<b>100만원</b> 1-5년(1)20+1-8년(1)30 +124개월(2)0+124개월(5)0

### 자녀

- ▶ 비교해봐도 역시 한화자녀보험!** (9P 확인)
- ▶ 출생자녀 : 즉시인수 경증질환 인수확대! 122개 질병!**  
감기/급성기관지염, 급성/만성편도염 외 즉시인수 (\*상세내역 경증질환 자료 참고요함)
- ▶ 진단비 5천 + 수술비 5천만원 + 산정특례 3천만원 + 혈전용해 2천만원**
- ▶ 심부전, 부정맥 2천, I49진단비 1천만원**  
+ 허혈성진단비 5천 + 심질환수술비(합) 5천만원  
+ 심장질환산정특례진단비 3천만원 + 혈전용해 2천만원

### 운전자

- ▶ NEW! 경찰조사부터 보장하는 변호사선임비용 최고 7천만원!**
- ▶ 자부상 11급 최고 100만! 14급 30만!**  
뇌진탕, 손가락/발가락 골절, 코뼈골절
- ▶ 더블페이백! 자부상 1-7급 사고 시 (납입한 보험료 + 납입할 보험료) X 2배**

### 주택 화재

- ▶ 급배수 누출손해 아파트 30년까지 OK!**
- ▶ 겨울철 동파OK! 누수 싹~ 보장!**

**NEW** 무배당 3N5 WELL100 간편건강보험 (연만기 갱신형)  
무배당 3N5 WELL100 실속간편건강보험

**25,920원** → **15,370원** (약 41% 감소)

무사고시 1년마다 보험료가 내려가는 유병자보험!

305, 315, 325, 335, 345, 355

\* 3N5WELL100실속간편건강보험: 납입연도: 20년, 납입금액: 50만원, 납입수: 60% (해당금액 지급), 20년납 100세만기, 50세 이하 노령 2월초환진단비 1천만원 보장보험료 기준(305, 315 보험료 기준)

\* 무사고 기준: 최초 보험계약(연상연의 경우 최초 계약일 계약일) 이후에 ① 질병으로 인하여 입원 또는 수술(예방접종수술을 받지 않은 경우) ② 진단보험 \* 2회 진단 확정되지 않은 경우 \* ③ 폐기, 폐사, 심장장애, 뇌졸중, 간염, 고혈압, 당뇨병, 암, 암 재발

### 뇌혈관/허혈성 진단비

최고 가입금액 비교 (355기준)

한화	타사
<b>3천</b>	2천

\* 뇌혈관/허혈성 진단비 상한도: 90일만액 3천, 90일만액(2천) (합) 3천

### 뇌혈관질환진단비 1천만원

보장보험료 비교

한화	타사
<b>15,370원</b>	20,720원

\* 3N5WELL100실속간편건강보험: 납입연도: 20년, 납입금액: 50만원, 납입수: 60% (해당금액 지급), 20년납 100세만기, 50세 이하 노령 2월초환진단비 1천만원 355 보험료 기준, 타사 동일기준 비교

### 간편보험예외질환

**대상용종 재발력 인수!**  
**백내장 고지 시**  
**질병수술비제한 없음!**

암보험 유병률 간략한 표기

305, 315 325, 335	345, 355
즉시인수	1개월 경과 인수

\* 단, 갑상선암, 자궁내막암, 간암은 경과 2년 후 심사

# 한화손해보험 \_ 핵심포인트 / 3N5간편보험

**NEW** 무배당 3N5 WELL100 간편건강보험 (연말기 갱신형) 교육용 고객제시불가  
 무배당 3N5 WELL100 실속간편건강보험 올인원 간편



## 오직 한화 3N5에서만!

심혈관 특장질환진단비 149		상해질병 치료지원금	
한화	타사	한화	타사
○	X	○	X
CarT 항암약물치료비		임산정특례진단비	
한화	타사	한화	타사
○	X	○	X

※ 출처: 각사 상품공시서(23.02)

## 3N5출시기념! 가입한도!

※ 담보명 3N5간편보험

담보명	355	345~315	305
뇌혈관/허혈성진단비	3천	2천	1천
심혈관특장질환진단비 (149포함/제외)	5백/1천	5백/1천	3백/5백
중증질환자(생장질환)산정특례대상진단비	1천	1천	1천
중증질환자(비생장질환)산정특례대상진단비 (연21회한), 중증질환자(생장질환)산정특례대상진단비 (연21회한)	2천	2천	2천
뇌경색중증질환유해치료비(1회한) 특정급성심근경색중증질환유해치료비(1회한)	2천	2천	1천
상해후유장애(3-100%)	1억	5천	5백
질병후유장애(3-100%)	1천 → 2천	1천 → 2천	5백
Car T 항암약물치료비	5천	5천	5천
상해질환중환자실입원비 (30일이하/일)	1백	1백	1백
변호사선임비용 (경찰조사포함)	OK	OK	OK

## 가입 후 무사고 시 계약전환제도 FAQ



Q. 전환신청에 대하여 회사에서 고객에게 안내하나요?

네. 회사는 계약자에게 계약전환 요건, 계약전환 절차 및 계약전환 신청 의사 여부를 확인하는 내용 등을 휴대전화 문자메시지 등으로 알려드립니다.

Q. 계약전환된 경우 언제부터 어떤 보험료가 적용되나요?

회사의 계약전환 신청 승낙 이후 최초 도래하는 보험료부터 변경됩니다. 또한, 전환계약이 적용되는 일 기준으로 보험료 및 계약환급금 산출방법에서 정하는 방법에 따라 이후 기간 보장을 위한 재원인 계약자적립액 등의 차이로 인하여 정산금액이 발생할 수 있으며 회사는 정산금액이 발생한 경우 환급합니다.

예) 345로 40세 비갱신형 가입 후 1년 후 355로 전환한 경우



Q. 계약갱신과 같이 전환신청 시점의 보험요율 등 기초요율을 적용합니까?

아닙니다. 보험계약 체결 시점 보험요율 등 기초요율을 동일하게 적용합니다.

Q. 전환시점 기준으로 감액 면책이 다시 적용됩니까?

아닙니다. 최초 보험계약일 (갱신형의 경우 최초계약 계약일) 기준으로 감액면책이 그대로 적용됩니다. 즉, 감액면책이 다시 적용되지 않습니다.



# 한화손해보험 \_ 3N5간편보험

가입 후 무사고 기간이 변경 경우 계약전환을 통해

**해약 없이 기존 보장 그대로 보험료 절감 및 차액 환급까지!**

(예시) 325가입 이후 3년간 무사고인 경우



※ 상기 예시는 가입 후 무사고 전환제도를 위한 예시이며  
가입한 보장이 갱신형인 경우 갱신시점에 연령증가 등의 사유로 보험료가 변동될 수 있습니다.





# 한화손해보험 \_ 3N5간편보험

<p><b>신청 조건</b></p>	<p>아래 조건을 모두 충족하는 계약</p> <ol style="list-style-type: none"> <li>1. 전환신청 시 전환 전 계약의 보험료가 정상적으로 납입 된 유효한 계약</li> <li>2. 피보험자의 "무사고 기간"이 변경되어 위험이 감소된 계약</li> <li>3. 전환 전 계약이 1형(355간편고지형) 계약이 아닐 것</li> </ol>
<p><b>무사고 기간</b></p>	<p>최초보험계약일(갱신형인 경우 최초계약계약일부터 아래 "무사고" 상태가 계속하여 유지되는 기간</p> <p><b>최초 보험계약일(갱신형인 경우 최초계약의 계약일) 이후에</b></p> <ol style="list-style-type: none"> <li>① 질병이나 상해로 인하여 입원 또는 수술(제왕절개포함)을 받지 않은 경우</li> <li>② "중대질환"으로 진단 확정되지 않은 경우</li> </ol> <p>※중대질환 : 암, 협심증, 심근경색, 뇌졸중증(뇌출혈, 뇌경색), 간경화증, 심장판막증</p>
<p><b>절차</b></p>	<p>회사는 신청가능 계약해당일 계약전환 신청 의사 여부 확인하고          고객이 신청기한 내에 <b>계약전환 시 알릴의무 사항(별도양식)</b> 을 통해 고객이 신청한 경우 이를 통해 회사는 계약전환 승낙 또는 거절(거절한 경우 기존계약 유지)</p>
<p><b>전환 결과</b></p>	<p>전환 후 계약의 <u>적용일부터</u> 납입하는 보험료 변경 (<b>보험료 절감</b>)          이후 기간 보장을 위한 재원인 계약자 <u>적립액</u> 등의 차액 정산(<b>환급금 발생</b>)</p>



# 한화손해보험 \_ 3N5간편보험

**Q 전환신청 가능한 조건임에도 시일이 지나 차후에 전환 신청을 한 경우 불이익이 없나요?  
예를 들어, 325 가입 후 총 3년간 무사고에 해당하지만 3년간 계약전환 신청을 하지 않고  
4년 시점에 계약전환을 신청한 경우 어떻게 되나요?**

325조건으로 가입했고 매년 계약전환을 신청한 경우에는 325→335 → 345 → 355순서로 계약조건을 변경해서 진행이 되었을 것인데 3년간 계약전환 신청을 하지 않고 4년 시점에 계약전환을 신청했다고 하면 325 → 355로 바로 계약전환을 하게 됩니다.

**Q '계약전환 시 알릴의무사항'을 위반하고 계약전환을 하면 어떻게 되나요?**

고의 또는 중대한 과실로 '계약전환 시 알릴의무사항'을 위배한 경우 **계약전환을 무효**로 하며, **전환 전 계약을 계속 유지**하는 것으로 합니다.

또한, 계약전환이 무효가 된 경우 계약전환 시점에 환급 받았던 정산금액과 이자가 추징되며 전환 전 계약 유지를 위한 보험료 증액의 추가납입이 이루집니다.

이를 연체 한 경우 보험금 지급 사유 발생 시 해당금액을 보험금에서 삭감 후 지급합니다.

**Q 계약전환이 이루어진 경우 최초계약의 '계약 전 알릴의무'에 대한 효과는 없어나요?**

아닙니다. 약관에서 정한 최초계약의 "계약 전 알릴 의무", "계약 후 알릴 의무", "알릴 의무 위반의 효과" 및 "사기에 의한 계약"은 **전환 후 계약에서도 동일하게 적용됩니다**.



# 한화손해보험 \_ 성인 / 어린이 종합보험

무배당 LIFEPLUS 한아름종합보험 2301

종합

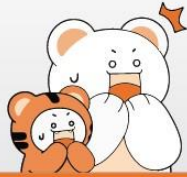

## 감액기간도 없는데 이보험료?!

### 암(4대유사암제외) 진단비 감액기간 구분 및 보장보험료 비교

\*단순 담보별 보장보험료 비교 : 상해급 40세 여, 20년납100세 만기남원면제형납입후50%혜여원급지급형, 암(4대유사암제외)진단비 3천원  
\*담보명: 1년감액기간형 - 암(4대유사암제외)1년감액없음진단비, 1년감액기간유 - 암(4대유사암제외)진단비 (단위:원)

단위: 원	한화	A사	B사	C사	D사	E사	F사
1년감액기간 無 1년내 100%지급	26,700	34,680	34,530	담보없음	담보없음	담보없음	담보없음
1년감액기간 有 1년내 50%지급	26,370	담보없음	담보없음	33,990	30,900	33,150	34,500

※ 출처: 각사 상품공시(2302) ※ 납입면제형, 납입후 50%혜여원급지급형 동일 기준 산출

부정맥 (47,148)

3.5천 (1.5천 + 2천)

심부전 (150)

3.5천 (1.5천 + 2천)

기타심장부정맥 (149)

2.5천 (500만 + 2천)

+

**뇌허  
납면**

※ 심혈관특정질환진단비, 심혈관특정질환(기타심장부정맥제외)진단비, 중증질환자(심장질환)신경특례진단비, 울안원, 플랜 최고 가입연도 기준 (단위:만원)

### 종합형 납입면제 조건 비교

2대  
납면

한화	A사	B사	C사	D사	E사
뇌혈관 허혈성 납입면제	뇌졸중 급성심근경색증 납입면제	뇌졸중 급성심근경색증 납입면제	뇌졸중 급성심근경색증 납입면제	뇌졸중 급성심근경색증 납입면제	뇌졸중 급성심근경색증 납입면제

※ 보장보험료납입면제지원(4대유사암제외), 뇌혈관허혈성심장질환(80%이상유증태도및(3대질환) 가입 시 ※ 출처: 각사 상품공시(2302)

교육용\_고객제시불가

무배당 LIFEPLUS 처음부터 함께하는 자녀보험 2301

자녀

## 비교해보셨죠? 이래서 소문났어요!



### 자녀보험 3대진단비 보장보험료 비교

\*납입후50%혜여원급지급형, 20년납100세 만기, 상해급 10세이하 (단위:원)

	한화	A사	B사	C사	D사	E사
암(4대유사암제외) 진단비 3천	10,050	13,200	13,080	12,978	12,150	12,090
뇌혈관질환 진단비 3천	8,820	12,360	11,880	9,885	9,630	9,540
허혈성심장질환 진단비 3천	3,030	3,600	4,920	3,189	3,390	2,970

※ 출처: 각사 상품공시(2302) ※ 납입면제형, 납입후 50%혜여원급지급형 동일 기준 산출, 납입면제 사유는 회사별로 다를 수 있음.

이아르브플랜, 납입후50%혜여원급지급형, 20년 90세만기상해급기준

자녀  
추천플랜



	5세	15세	25세
여자	56,211원	67,467원	64,456원

(단위:만원)

구분	담보명	0-20세	21-30세
진단비	암(4대유사암제외)진단비	5천	3천
	4대유사암진단비	1천	6백
	뇌혈관질환진단비	5천	3천
	허혈성심장질환진단비	5천	3천
수술비	질병수술비Q	10	10
	질병1-5중수술비Ⅲ(1종)	20	20
	질병1-5중수술비Ⅲ(2종)	30	30
	질병1-5중수술비Ⅲ(3종)	100	100
	질병1-5중수술비Ⅲ(4종)	500	500
	질병1-5중수술비Ⅲ(5종)	1,000	1,000
	116대질병(특정10대질환)수술비	2,000	2,000
	116대질병(특정13대질환)수술비	1,000	1,000
	116대질병(특정13대질환B)수술비	500	500
	116대질병(30대질환)수술비	50	50
	116대질병(50대질환)수술비	50	50
보장보험료50%납입지원Ⅲ(4대유사암)	10	10	
보통약관 I (상해유무장애(3-100%) (1804))	100	100	
교통상해사망(연간기)	-	10,000	
상해중환자실입원비(1월이상10일만도)/질병중환자실입원비Q(1월이상10일만도)	20/30	-	

# 한화손해보험 \_ 운전자 / 유병자인수

## 자부금11급 한화가 가입금액 최고!!!

자동차사고부상발생금(11급) 사고 시 비교 (단위: 만원)

구분	한화	A사	B사	C사	D사	E사	F사	G사
11급	100	60	80	80	30	60	60	60

※ 출처: 각사 상품공시실(23.02) ※ 각사 연면기 운전자보험 동일 기준 비교



뇌진탕



비골골절



손가락골절



발가락골절

11급 사고 예시

뇌진탕, 인면부 비골골절, 수지골 골절, 수족지골 골절, 6-8지 이하의 지과보월상해 등



## 전국민 운전자추천 플랜

치도리EEO운전자상해보험, 운전자보정형, 프리패스플랜, 상해비급, 20년면기 전기납

담보명	가입금액
납면 페이백	보통약관(자동차사고부상발생금(1-7급, 단일지급)) 10만 *보장보험료더불환급및지원(자동차사고부상발생(1-7급)) 가입
자부상	자동차사고부상발생금(12-14급) 30만
	자동차사고부상발생금(11급) 100만
	자동차사고부상발생금(10급/9급/8급) 100만
비용 담보	자동차사고부상발생금(1-7급, 차등지급) 100만
	자동차사고변호사선임비용(경찰조사포함) (실손, 운전자용) 7천만
	대인형사합의실손비(운전자용) 2억
	대인형사합의실손비 III (중대법규위반, 42일미만, 운전자용) 1천만
	자동차사고대인발급 II (스콜중사고외 2천만원안도, 실손, 운전자용) 3천만
자동차사고대물발급 (실손, 운전자용) 500만	
상해중환자실입원비 (1일이상 30일안도) 12만	

(납입한보험료 + 납입할보험료) X 2배 돌려드림!

**업계유일**  
\*보장보험료  
더불환급 및 지원

(자동차사고부상발생(1-7급))

업계 최고한도!

**자동차사고부상**  
발생금(11급)  
100만!

신규탐재!

**경찰조사부터**  
변호사선임OK!

무제한 3N5 WELL100 간편건강보험 (연면기 갱신형)

교육용 고객제시불가

무제한 3N5 WELL100 실속간편건강보험

## 3N5WELL100 간편보험 출시기념 예외질환인수 확대!

305, 315, 325, 335

즉시인수! (\*단, 암기왕력 제외)

345, 355

1개월경과 후 인수

※ 단 건강보험 사료권부인 전입선언은 경과 2년 후 심사

N년내 입원, 수술 예외질환 KCD코드기준 6,532개

합산 입원일수 30일까지!

고자질병 4개까지!

### 대장용종

— 입원, 재발 거절 — **입원 2일 이하 또는 재발력 인수**

### 항문폴립

— 입원, 재발 거절 — **입원 2일 이하 또는 재발력 인수**

### 후천성 백내장

질병수술비 불가 > **질병수술비가입가능!**

상과염/팔꿈치윤활낭염, 손목\_팔꿈치 인대파열,  
탈구\_손가락, 탈구\_손목, 탈구\_팔꿈치  
발목인대파열, 아킬레스건 손상  
아킬레스힘줄염, 족저근막염  
탈구\_발가락, 탈구\_발목 및 발부위

화농성관절염, 윤활낭염/윤활막염  
근육 및 힘줄의 손상, 근육긴장 또는 파열,  
근통, 어깨\_쇄골 골절, 경골\_비골\_발목 골절

일당, 수술, 실손 커업불가 >

**일당, 수술, 실손,**  
**3% 후유장애**  
**가입가능**



**경증질환**  
+ 뇌/심장혈관  
사고력 有

— 간편상품 인수불가 >  
**뇌혈관/허혈성심장질환진단비 제외**  
**그외 담보 가입가능**

※ 고지기간 내 6대 중대질환 사고력은 심사요청 불가 (6대 중대질환 투약력 포함)



# I49 **기타심장부정맥** 진단금 **1천만원**으로 상향!!

## ☑ 상품별 I49(기타심장부정맥) 진단금

구분	퍼펙트플러스	어린이스타/Q	간편333/355
2월	5백만원 (~60세)	1천만원(~20세) 5백만원(21~30세)	5백만원(~60세) 1백만원(61~65세)
3월 한정	<b>1천만원</b> (~60세)	<b>1천만원</b> (전연령)	<b>1천만원</b> (~60세) <b>5백만원</b> (61~65세)

## 부정맥 보장 선택기준 2가지!!

- 1 I49(기타심장부정맥)코드까지 보장되나요?
- 2 비갱신형으로 보험료 인상없이 보장되나요?



구분	현대해상	A사	B사	C사
I49(기타 심장부정맥) 진단금	1천만원 (비갱신형)	X	1천만원 (갱신형)	X

점점 늘어나는 **부정맥 환자!**  
이젠 **충분한 대비가 필요합니다!**



## ☑ 부정맥환자 중 I49 환자수 및 구성비

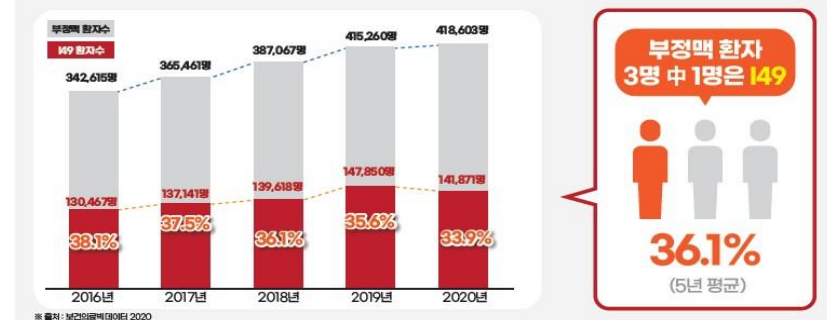

**전체 부정맥환자 3명 중 1명은 I49!**  
**30대 이하 심장질환자 절반은 I49!**

## ☑ 30대 이하 심장질환 진단비 보장범위 및 진료인원

코드	항목	심혈관질환	총 진료인원	구성비
I20	협심증	특정 I	2,640명	6.1%
I21	급성심근경색증	특정 II	420명	1.0%
I22	후속심근경색증	특정 II	12명	0.0%
I23	급성심근경색증 후 특정 현존 합병증	특정 II	3명	0.0%
I24	기타 급성 허혈성질환	특정 I	60명	0.1%
I25	만성 허혈성질환	특정 I	1,068명	2.5%
I30 - I33	급성 심근염 등	주요심장염증	1,968명	4.6%
I38 - I41	인공소생에 성공한 심장정지	특정 II	1,212명	2.8%
I46.0	발작성 빈맥	특정 I	11,940명	27.9%
I47	심방세동 및 조동	특정 I	2,076명	4.8%
<b>I49</b>	<b>기타 심장부정맥</b>	<b>I49</b>	<b>19,596명</b>	<b>45.6%</b>
I50	심부전	특정 I	2,016명	4.7%
전체			43,011명	100%

※ 출처: 보건복지부(데이터 2020)

**I49 비중 1위!**



**I49코드까지 보장해야 진짜 심장질환 진단금!!**



# 현대해상 \_ 149상향보장

## ☑ 부정맥 검사 종류





**홀터심전계(Halter Monitor)**  
1일(24시간) 측정

### 부정맥 진단이 간편 해졌습니다!!



**카디아솔로(Cardea SOLO™)**  
7일(168시간) 측정

구분	주질환코드	심전도	주요증상
빈맥	<b>147</b>		심장박동 분당 100회 이상
서맥	<b>149.5</b> (동기능부전증후군)		심장박동 분당 60회 이하
심방세동	<b>148</b>		심장박동 매우 불규칙한 상태
기타형태	<b>149</b>		심방, 심실 조기탈분극 기타 상세불명의 심장부정맥

## ☑ 부정맥 수술 종류

구분	인공심박동기 삽입술	이식형제세동기 삽입술	카테터절제술	전극도자절제술	심장수술
수술방법	배터리를 가슴 피부 아래에 이식해 심장박동 유도	고압전기충격 발생장치를 심장내부에 이식	다리동맥을 통해 카테터를 심장까지 삽입해 이상부위를 전기로 절제	부정맥 발생 부위를 고주파에너지로 심장근육을 태워 없애는 수술	빈맥을 발생시키는 부위를 절제
주요대상	서맥	빈맥	빈맥	서맥/빈맥	서맥/빈맥

### 인공심박동기(Pacemaker)삽입술



전기 자극으로 심장박동을 만들어 맥박 수 유지  
맥이 너무 느려서 실신한다든지 어지럼증, 호흡곤란과 같은 증상을 호소하는 서맥환자에게 주로 삽입

### 이식형제세동기(ICD)삽입술



불규칙한 리듬을 정상 리듬으로 조절  
부정맥, 주로 빠른 빈맥을 가진 환자나 부정맥 발생이 예상되는 환자에게 심장 급사를 막기 위해 삽입

## ☑ 부정맥 수술 시 보장금액 예시

※ 퍼펙트플러스 기준/전극도자절제술 예시

질병수술 + 질병수술 (백대제외)	1-5종 수술 (2년이후 매회지급)	특정 질병수술 (24대수술)	5대기관 수술 (관혈/비관혈)	심뇌혈관 수술
합산 최대 <b>80만원</b>	최대 <b>2백만원</b> (3종 기준)	최대 <b>2천만원</b>	최대 <b>1천만원</b> (비관혈50% 기준)	최대 <b>2천만원</b>

## ☑ 부정맥 수술비도 가입금액 상향!!

퍼펙트플러스	2월			3월 한정 전연령(15~70세)	비고
	~50세	50~60세	61~70세		
질병수술(백내장, 대장용종제외)	50만원		20만원	50만원	
질병수술 II 1-5종 (2년이후 매회지급)	3종	2백만원	50만원	2백만원	심장 비관혈 수술
	5종	1천만원	2백만원	1천만원	심장 관혈 수술
120대 질병수술	24대	2천만원	1천만원	3백만원	24대:심장 포함

## ☑ 퍼펙트한 부정맥 플랜

담보명	가입금액	담보명	가입금액	
기본계약(상해사망)/(상해후유장해)	각 100만	질병수술	30만	
뇌혈관질환(I)진단	1천만	질병수술(백내장및대장용종 제외)	50만	
뇌혈관질환(II)진단	1천만	질병수술 II(1-5종)	20/50/200 1천/1천만	
심혈관질환(특정 I, 149제외)진단	1천만			
심혈관질환(특정 II)진단	2천만	120대 질병수술	질병수술 1(26대질병)	20만
심혈관질환(149)진단	1천만		질병수술 2(58대질병)	200만
심혈관질환(주요심장염증)진단	1천만		질병수술 3(24대질병)	2천만
심뇌혈관질환수술	2천만		치핵수술	20만
5대기관질병수술(관혈/비관혈)(연간1회한)	1천만		갑상선관련질병수술	100만
다발성질병수술(3대질병)	20만		다발성10대질병수술	100만

보험료	40세	50세	비고
남	128,470원	160,370원	※ 20년남 90세만기 / 무해지형 ※ 보험료납입면제대상 10만 포함
여	91,590원	99,270원	

# 현대해상 \_ 간병인사용일당 / 간호간병통합서비스병동

**H 현대해상** | 간병인사용일당 + 간호간병통합서비스! | 퍼펙트케어간병보험 가입연령: 20~70세

**간병인/간호간병통합서비스 보장의 최강자!**

- 01** 간호간병통합서비스일당 가입금액 상향!! (최대 7만)
- 02** 보험료인상 걱정없는 비갱신형으로 최대 100세까지!!
- 03** 간편가입도 70세까지 표준체와 동일보장(15/3/3만)
- 04** 동시가입으로 간호간병통합서비스 이용 시 **합산 최대 10만원**

## 간병인일당 타사비교

구분		현대해상	A사	B사	C사
간병인 사용일당 (1-180일)	표준체	병원(요양병원제외)	15만원	15만원	15만원
		요양병원	3만원	3만원	3만원
		간호간병통합서비스	3만원	2만원	3만원
	간편 (333)	병원(요양병원제외)	15만원	15만원	15만원
		요양병원	3만원	2만원	2만원
		간호간병통합서비스	3만원	1만원	3만원

간병인 지원일당 (사용일당무)  
간병인 지원일당 (사용일당무)

## 간호간병통합 타사비교

구분		현대해상	A사	B사	C사
간호간병 통합서비스 입원일당 (1-30일)	표준체	병원(요양병원제외)	5만원		
		종합병원	+1만원	담보 무	담보 무
		상급종합병원	+1만원		
	간편 (333)	병원(요양병원제외)	5만원		
		종합병원	+1만원	담보 무	담보 무
		상급종합병원	+1만원		

## 간호간병통합서비스 이용 시 보상 예시

**간병인사용입원일당**

**[병원·요양병원제외] 15만원 지급**  
병원·요양병원제외에 입원하여 치료를 받으며 간병인을 사용한 경우 사용 1일당 가입금액 지급

**요양병원 3만원 지급**  
요양병원에 입원하여 치료를 받으며 간병인을 사용한 경우 사용 1일당 3만원 지급

**[간호간병통합서비스] 3만원 지급**  
병원·요양병원제외에 입원하여 간호·간병통합서비스를 사용한 경우 사용 1일당 3만원 지급

**유병자도 보장금액 상향!!**

+

**간호간병통합서비스일당**

**[상급종합병원] 7만원 지급**  
= [병원 6만원 + [종합병원 이상] 1만원 + [상급종합병원] 1만원]

**[종합병원 이상] 6만원 지급**  
= [병원 6만원 + [종합병원 이상] 1만원]

**[병원·요양병원제외] 5만원 지급**  
= [병원 6만원]

**병원종별에 따라 보장금액 상향!!**

## 보상 예시

구분	간호간병통합서비스 이용 시			비고
	병원(요양병원제외)	종합병원	상급종합병원	
간병인사용일당	3만원	3만원	3만원	* 간호간병통합서비스 이용 1일당 지급금액 * [종합지급]간병인일당 + 간호간병통합서비스일당
간호간병통합서비스일당	5만원	6만원	7만원	
<b>합산 1일당 보험금</b>	<b>8만원</b>	<b>9만원</b>	<b>10만원</b>	

## [비갱신형] 간병인+간호간병 플랜

※ 20년납 90세만기/1급 기준

보험료	남성			여성			
	40세	50세	60세	40세	50세	60세	
표준체	1종(기본형)	37,260원	41,990원	43,550원	49,060원	55,120원	54,590원
	2종(저해지)	32,380원	37,100원	39,340원	42,650원	49,150원	49,770원
	5종(연장형)	38,710원	43,620원	45,150원	50,430원	56,560원	55,720원
간편 (333)	3종(기본형)	55,250원	61,650원	63,400원	76,820원	84,900원	82,850원
	4종(저해지)	48,690원	55,200원	57,930원	67,790원	76,750원	76,320원



# 현대해상 \_ 상해플랜 / 어린이후유장해플랜

**H** | 부모님 상해보험 저렴하게 가입하세요~  
**행복가득생활보장보험** 가입연령: 15-90세

입원 자주 하신 80세 어머니도~ 수술 많이 하신 90세 아버지도~

**부모님 상해보험 1만원 플랜!**



**~90세까지** (전연령) **1만원** 10000

- 01** 간편한 심사기준(3개월 고지) - 3개월 무사고자면 누구나 가입가능!
- 02** 최고의 가성비 [1만원의 행복] - 다양한 상해보장을 저렴하게 가입!
- 03** 배우자 피보험자 추가 가능 - 부모님 상해 보장을 하나의 증권으로!
- 04** 할증, 부담보 미적용! - 1만원으로 충분한 상해 보장 가능!

**☑ 행복가득 부모님 상해보장 플랜**

담보명	가입금액	담보명	가입금액
기본계약(현재상해사망후유장해)	100만	중대한특정상해수술	7만
상해후유장해(20%이상)	1천만	응급실내원진료비(응급)	5만
상해동원수술(당일입원포함)	50만	응급실내원진료비(비응급)	3만
상해입원수술(당일입원제외)	50만	골절진단	10만
상해수술입원일당(1-60일)	2천만	골절진단(치아피절제외)	10만
상해입원일당(1-180일)	1만	갑상치료	10만
상해입원일당(1-180일,종환자실)	1만	전기통신금융사기피해	200만

보험료	70세	80세	90세	비고
남(3급)	8,490원	9,820원	9,420원	※ 전가남 10년만기 ※ 최저월납P: 1만원
여(3급)	9,210원	9,330원	9,390원	

**H** | 질병후유장해 1억 + 상해후유장해 5억!!  
**굿앤굿어린이종합보험Q** 가입연령: 태아-22세

**질병후유장해 3%**  
**1억**  
 (4 - 20세)

**상해후유장해 3%**  
**5억**  
 (태아 - 30세)

**반복! 합산! 추가!!**

- 반복** 서로 다른 질병으로 후유장해 2회 이상 발생하였을 때 그때마다 해당 후유장해 지급률을 결정하여 지급
- 합산** 같은 질병으로 두가지 이상의 후유장해가 생긴 경우 후유장해 지급률을 합산하여 지급
- 추가** 해나의 보의로 후유장해가 지급되었어도 동일장해의 장해율이 높아진 경우 추가된 장해율 만큼 추가로 지급

**넓은 보장 범위!!**  
 총 13개 신체부위를 질병/상해부터 치매, 당뇨, 알코올 인한 후유장해까지 보장!!

- 1 눈(원/우)
- 2 귀(원/우)
- 3 코
- 4 입(혀/가니)
- 5 위도
- 6 혀(혀)
- 7 목(목/목)
- 8 발
- 9 다리
- 10 손가락
- 11 발가락
- 12 손/발가락 비노출상기
- 13 신장계 경산행동

치매/당뇨/알코올로 인한 후유장해까지!!

**☑ 상해/질병후유장해 최대 가입금액 비교**

구분	현대해상	A사	B사	C사
질병후유장해 3%	1억원	5천만원	1억원	3천만원
상해후유장해 3%	5억원	3억원	3억원	5억원

**☑ 상해/질병후유장해 업셀링 플랜**

구분	가입금액	5세		10세		비고
		남	여	남	여	
질병후유장해 3% <sup>1</sup>	1억원	29,930원	38,370원	31,200원	44,910원	※ 20년남 90세만기 무해지령 기준 ※ 연계조건 無 ※ 질병후유장해 3% 1억(4세-20세)
상해후유장해 3% <sup>1</sup>	5억원	14,850원	9,350원	17,490원	9,600원	
<b>합계 보험료</b>		44,780원	47,720원	48,690원	54,510원	

# 흥국화재 \_ 보험료인하 / 유병자 3대진단비 통원

흥국화재 전상품 보험료 인하!

판매자교육용·고객제시금지

전상품개정



흥국화재 3월 전상품 개정!

## 보험료 인하

보험료가 **2번** 저렴해졌다!

행다가사 기준

보험료 인하 + 보험료 인하

Change

행다, 더플, 내든암, 간병치매, 유병자, 운전자

적용이율 변경

~23.02  
2.50%



23.03~

2.75%

Turn

행복을 다주는 가족사랑 종합보험

무해약 50%

무해약 표준환급률



무해약

50%

3월 흥국화재 보험료 경쟁력 대박!

약 10% 보험료 인하!

든든한 355 간편종합보험

판매자교육용·고객제시금지

통원비

## 전격! 유병자 보험

3월 한시

암·뇌·심 3대 통원비 **32만** 원 탑재!

업계 유일!

암은 당연하고 유병자 뇌·심 통원비가 된다고요?



대표적인 만성질환 노인 유병률

고혈압 58.6% (2명중 1명)

당뇨 24.2% (4명중 1명)

고지혈 17.1% (5명중 1명)

[출처] 보건복지부 '2020 노인실태조사' / 2021

대표 만성질환 고혈압, 당뇨, 고지혈은 뇌, 심장질환을 일으킬 수 있는 선행질환



☞ 뇌질환 만성질환으로 인해 손상된 혈관 내벽과 혈전등의 원인이 되어 뇌출혈이나 뇌경색 위험이 커집니다



☞ 심장질환 혈관이 막히거나 터져 사망할 수 있는 심근경색 발생위험이 있습니다.

입원 치료보다는 외래치료가 계속 늘어나는 추세!



40세 이상 의료서비스 이용률



40-49세

외래 50.9%  
입원 0.8%

50-59세

외래 61.5%  
입원 1.3%

60세 이상

외래 78.6%  
입원 3.3%

[출처] 보건복지부 '2021의료 서비스 경험 조사' / 2022

암·뇌·심 3대통원비 매년 최대 960만원

통원비 연간30회	상급종합병원 20만	상급종합병원 1일 통원시 32만원 (연간 960만원)
	종합병원 10만 병원 2만	종합병원 1일 통원시 12만 (연간 360만원)



# 흥국화재 \_ 보험료인하 / 유병자 3대진단비 통원

암·뇌·심 3대 통원비

판매자교육용·고객제시금지

## 독보적! 암·뇌·심 다되는 3대 통원비

[3대 통원비 연간 30회한]



상급종합병원, 종합병원, 병원을 이용해도 통원비가 가능한 곳은 오직 흥국화재뿐!

### 편리한 자녀사랑보험

상급종합	30만	⇒	상급통원시	52만
종합	20만	⇒	종합통원시	22만
통원	2만	⇒	병원통원시	2만

### 유병자 (335, 355)

상급종합	20만	⇒	상급통원시	32만
종합	10만	⇒	종합통원시	12만
통원	2만	⇒	병원통원시	2만

흥국은 종합병원 통원비도 드려요! 편하게 종합병원 이용하세요!

### 전국 주요 종합병원리스트

구분	병원목록
서울	치과대학대학교 강남차병원, 한국원자력의학원, 성애병원, 서울부민병원, 김포우리들병원, 한일병원, 서울송도병원, 에이치플러스 양지병원, 서울부민병원, 명지성모병원, 국립중앙의료원
경기	국립암센터, 인제대학교일산백병원, 중앙대학교 광명병원, 한양대학교 구리병원, 원광대학교 산본병원, 부천시 종합병원, 카톨릭대학교부천성모병원, 근로복지공단안산병원, 한림대학교성심병원, 연세대학교 의과대학 용인세브란스병원, 의료법인 원광의료재단 원광종합병원
인천	카톨릭관동대학교 국제성모병원, 인천힘찬종합병원, 나은병원, 은누리병원, 인천사랑병원, 인천백병원
강원도	한림대학교부속춘천성심병원, 강원도 원주의료원, 센트럴병원, 강릉고려병원, 흥천야산병원, 동해동인병원, 명지병원
충청도	백제종합병원, 충청남도 서산의료원, 보령야산병원, 충주의료원, 건국대학교 충주병원
경상도	순천향대학교 부속 구미병원, 포항세명기독병원, 포항성모병원, 안동병원, 동국대학교경주병원
전라도	전주열린병원, 군산의료원, 전주예수병원, 남원의료원, 부안성모병원, 대자인병원, 전주병원, 전주고려병원

통원비

유병자

든든한 355 간편종합보험

판매자교육용·고객제시금지

## 타사는 예외질환에 해당되지 않으면 무조건 거절? 흥국화재는 적극 인수 검토!

흥국은 부담보 인수

유병자보험인데 왜 부담보를 잡나구요? 어떻게든 인수해드리려고요!  
유병자는 더 특별히! 아프신 곳 말고는 보장 받으셔야죠!

타사는 예외 질환에 해당되지 않으면 유병자 무조건 거절! 검토 불가!

**오직 흥국화재만 유병자도 적극 검토!**

### 예외질환 해당 예외질환 미해당

인수	적극 검토 후! 부담보 인수	적극 검토 후! 거절
----	-----------------------	----------------

예외 질환 리스트에 없어도 일단 방법을 찾아드려요!  
아픈 곳 말고 다른 곳들은 보장 받으셔야지요!



유병자 고객님, 아팠어도 가입 가능합니다! 타사는 무조건 거절이었다구요? 흥국은 방법을 찾아내 보장해 드릴게요!

## 질병 적극검토 & 업계유일 3대 통원 32만원

### 계속 받는 통원 플랜

※ 개정보험료 일부 상이할 수 있습니다.

가입담보(만원)		~ 60세
2대 질환	뇌혈관질환진단비	1,000
	허혈성심질환진단비	1,000
산림 특례	중증질환(뇌혈관)산정특례보장 <b>연간 1회</b>	1,000
	중증질환(심장)산정특례보장 <b>연간 1회</b>	1,000
통원 <b>연간 30회</b>	3대 질병 통원 (암,뇌,심) <b>업계 유일</b>	상급종합병원 통원비 <b>20</b>
		종합병원 통원비 <b>10</b>
		통원비 <b>2</b>

[기준] 355 간편종합 | 납입연계 포함 | 20년경산100세연기 | 상해급 | 단위:원

구분	40세	50세	60세
여	30,000	41,454	72,239
남	30,000	59,862	121,754

※ 사망백 | 납면이십 | 유사업납입자만 포함산출

## 제일 저렴한 유병자! 흥국화재 < 355로 2대진단+ >