

김문범의 소식지 종합 강좌

성공하는 FP의

이달의 영업전략

2023년 2월\_손해보험사 편

김문범

본 과정은 영업상담을 위한 정보제공을 목적으로 제작되었으며, 완전성을 보장하지 않습니다.  
강의 자료는 고객에게 배포될 수 없으며, 실제 상담 시에는 반드시 해당 보험사의 약관과  
상품설명서를 확인하시기 바랍니다.

# Contents Flow

01 손해보험사별 소식지리뷰

02 생명보험사별 소식지 리뷰

# 1. 손해보험사별 소식지리뷰

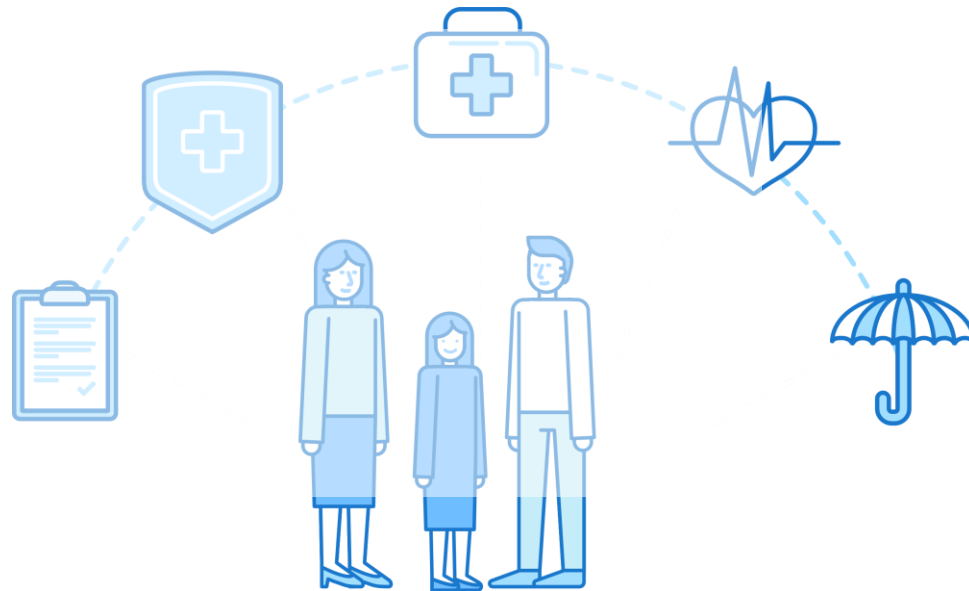

# DB손해보험 \_ 핵심 포인트 & 305간편보험 출시

DB의 보장은  
무한대로 흘러간다

## 월간 핵심DB포인트

간편  
보험

보험료 인하했는데, 할인을 5번 더?

- ☑ 상품개정 기념! **보험료 인하! 최대 7.1%** (무해지비갱신, 100세만기 뇌혈관진단비, 30세)
- ☑ 3-N-5 범위 확대! **3-0-5 추가** 입원, 수술? 안물안궁!
- ☑ 3-0-5 는 비싸다? **무사고 계약전환** 하면?  
3-0-5 → **3-5-5가 되면 보험료 49.4%할인!** 반값!
- ☑ **소멸없이** 평생 보장 담보 추가!  
질병/상해후유장애 3-100% | 혈전용해치료비 (연간 1회)

가입이 쉽다! 보장이 좋다! 보험료가 싸진다!  
나에게 맞춘 간편보험

수술비 **좋은 보장은 계~속**

**매회지급**  
질병수술비 50만!

**초저가**  
질병 1-5종 수술비

업계최대  
N대수술비 **다빈도보장**  
69대

운전자 **겨울철 상해보장 점검!**

경찰조사포함  
변호사선임비만?  
**DB ONLY 상해보장도!**

생활  
종합 **주택화재부터 골프까지!**

미쳤다! **임시거주비 25만**  
출입원 **연1회**, 골프용품손해 **구외보장!**  
**인보험**으로 가입하는 **펫 보험!**

상품개정! 최대 **7.1%**인하! 수해/뇌혈관진단비

## 가장 쉽고 가장 저렴한 간편보험? **나에게맞춘간편보험** **3-0-5플랜 + 무사고계약전환 할인**



꽉 잡아!  
보험료 내려간다~!

**3-0-5**  
최초가입

보험료

197,063원

**3-0-5 → 3-1-5**  
무사고 1년 후  
**20.9%할인**

**3-0-5 → 3-2-5**  
무사고 2년 후  
**31.4%할인**

155,961원

**3-0-5 → 3-3-5**  
무사고 3년 후  
**38.1%할인**

**3-0-5 → 3-4-5**  
무사고 4년 후  
**43.6%할인**

135,229원

**3-0-5 → 3-5-5**  
무사고 5년 후  
**49.4%할인**

121,977원

111,070원

**99,650원**

※00세1급/무해지/20년만기/100세만기/남편적용기준  
※진단비(암/뇌/허) 각 1천, 유시암 2백, 수술비(암 2백, 유시암 1백,  
뇌/허) 각 5백, 질병수술비 20만/질병정신인양치료비 1백,  
상해시원 1백, 간병인사용상해/질병일당 각 10만 적용

무한번복되는  
신입보도 출시!

# 305 & 315 간편보험 비교 \_ 50세 남자

## 50세 남자 납입면제 미적용형

30년갱신형	항목	현대해상	항목	DB손해보험(305)	항목	DB손해보험(315)	항목	KB손해보험(315)	항목	메리츠화재
		305간편건강보험		나에게 맞춘건강		나에게 맞춘건강		슬기로운간편건강보험		편한315건강보험
해지환급금형		지급		지급		지급		지급		지급
일반상해사망	100	73	100	113	100	107	5,000	3,150	100	46
보험료납입면제				397		367				
일반암	2,000	44,840	2,000	54,040	2,000	49,280	2,000	37,240	2,000	49,020
유사암	400	732	400	1,000	400	920	400	680	400	880
뇌혈관질환	1,000	18,600	1,000	22,670	1,000	20,530	2,000	30,540	2,000	39,860
산정특례 뇌혈관 (20년갱)	1,000	6,380	1,000	14,740	1,000	12,420				
허혈성심장질환							1,000	7,430	2,000	19,300
심장질환	1,000/500 (I49X)	12,415	1,000/500 (I49X)	25,960	1,000/500 (I49X)	22,900	1,000	15,450	1,000	
부정맥질환(I49)	500	1,050					1,000	10년갱신		
산정특례 심장질환 (20년갱)	1,000	15,408	1,000	31,410	1,000	27,030				
합계		99,498		150,330		133,554		94,490		109,106

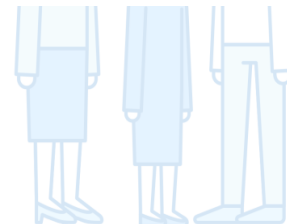

# 305 & 315 간편보험 비교 \_ 50세 여자

## 50세 여자 납입면제 미적용형

30년갱신형	항목	현대해상		DB손해보험(305)		DB손해보험(315)		KB손해보험(315)		메리츠화재 편한315건강보험
		305간편건강보험	항목	나에게 맞춘건강	항목	나에게 맞춘건강	항목	슬기로운간편건강보험	항목	
<b>해지환급금형</b>		지급		지급		지급		지급		지급
일반상해사망	100	51	100	50	100	48	5,000	1,650	100	23
보험료납입면제				266		241				
일반암	2,000	25,600	2,000	27,800	2,000	25,660	2,000	24,560	2,000	31,120
유사암	400	1,524	400	1,960	400	1,800	400	1,400	400	2,280
뇌혈관질환	1,000	15,610	1,000	24,500	1,000	21,500	2,000	28,240	2,000	38,160
산정특례 뇌혈관 (20년갱)	1,000	5,434	1,000	10,030	1,000	8,220				
허혈성심장질환							1,000	4,000	2,000	8,620
심장질환	1,000/500 (I49X)	5,610	1,000/500 (I49X)	20,330	1,000/500 (I49X)	17,500	1,000	7,370	1,000	
부정맥질환(I49)	500	1,080					1,000	10년갱신		
산정특례 심장질환 (20년갱)	1,000	5,269	1,000	10,910	1,000	9,090				
소계		<b>60,178</b>		95,846		84,059		67,220		80,203

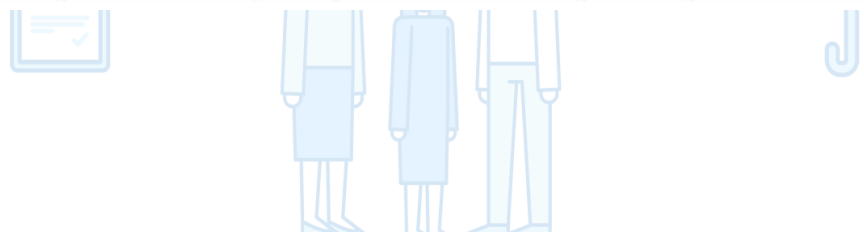

# DB손해보험 \_ 305간편보험 비교 현대해상

담 보	가입금액	나.맞.건	당사 305	H사 305
사망	상해사망	5천	5천	5천
	질병사망	5천	5천	5천
진단비	일반암	7천	5천	5천
	유사암	1.4천	1천	1천
	뇌혈관	2천	1천	1천
	허혈성	2천	1천	1천
수술비	All_Risk	1회+매회 50	10만	-
	1~5종	20/30/2백/1천/1천	10/20/50/5백/1천	-
	N대	10/30/50/5백/1천	10/20/50/5백/1천	10/10/10/10
일당	상해일당	3만	2만	-
	질병일당	3만	2만	-
	간병인일당	15만/2만/1만	3만/2만/1만	-
기타	혈전용해	1천	1천	1천
	상해후유	신설(2천)	1천	-
	질병후유	신설(1천)	5백	-



DB손해보험 ->>> 305~355까지 \_ 배타적사용권 2월 3일자 종료  
 현대해상 ->>> 333으로 가입 후 무사고 경과시 355로 전환가능  
 한화손해보험 ->>> 2월 15일 305~355간편보험 출시예정

# 간편보험 질병/ 1~5종수술비 비교 현대해상

## 50세 남자 납입면제 적용형

30년갱신형	항목	DB손해보험				항목	현대해상	
		나에게 맞춘건강					간편한 건강보험	
보증		305	315	335	355		333	355
해지환급금형		지급	지급	지급	지급		지급	지급
일반상해사망	100	113	107	97	89	100	71	68
보험료납입면제	10	397	367	330	302	10	356	331
질병수술비(매회)	10	3,963	3,224	2,510	2,052	10	2,319	1,213
질병수술비(질병당 1회)	10	1,951	1,592	1,244	1,020			
질병수술비 (백내장.대장용종제외)	10					10	1,498	1,210
1종 수술비	20	3,072	2,500	1,946	1,590	20	2,082	1,676
2종수술비	30	1,977	1,608	1,209	990	30	2,688	2,163
3종수술비	200	9,620	7,820	6,100	4,980	100	2,290	1,840
4종수술비	1,000	23,600	19,200	14,900	12,200	300	834	672
5종수술비	1,000	3,600	2,900	2,300	1,800	1,000	17,590	14,460
합계		48,293	39,318	30,636	25,023		29,728	23,633

DB손보 질병수술비 담보군 점유비 60% 초과시 담보조절

현대해상 위의 내용으로 진행시 제한없음

납입면제 : 80%이상후유장해/ 일반암/ 뇌졸중/ 급성심근경색증



# 간편보험 질병/ 1~5종수술비 비교 현대해상

## 50세 여자 납입면제 적용형

30년갱신형	항목	DB손해보험				항목	현대해상	
		나에게 맞춘건강					간편한 건강보험	
보종		305	315	335	355		333	355
해지환급금형		지급	지급	지급	지급		지급	지급
일반상해사망	100	50	48	43	40	100	38	33
보험료납입면제	10	266	241	212	182	10	210	191
질병수술비(매회)	10	3,801	3,067	2,350	1,884	10	2,422	1,298
질병수술비(질병당 1회)	10	1,767	1,429	1,101	887			
질병수술비 (백내장.대장용종제외)						10	1,628	1,293
1종 수술비	20	2,932	2,366	1,812	1,454	20	2,644	2,096
2종수술비	30	1,920	1,551	1,159	933	30	2,418	1,920
3종수술비	200	8,940	7,220	5,520	4,440	100	2,020	1,600
4종수술비	1,000	11,300	9,100	7,000	5,600	300	504	402
5종수술비	1,000	1,200	1,000	800	600	1,000	14,030	11130
합계		32,176	26,022	19,997	16,020		25,914	19,963

DB손보 질병수술비 담보군 점유비 60% 초과시 담보조절

현대해상 위의 내용으로 진행시 제한없음

납입면제 : 80%이상후유장해/ 일반암/ 뇌졸중/ 급성심근경색증



# 간편보험\_질병/ 1~5종수술비 \_ 면책조항 비교

## DB손보 1~5종

- ① 정신 및 행동장애(F04~F99)
- ② 여성생식기의 비염증성 장애로 인한 습관성 유산, 불임 및 인공수정관련 합병증(N96~N98)이 보장개시일부터 2년이내에 발생한 경우
- ③ 피보험자가 임신, 출산, 산후기로 수술한 경우(O00~ O99)(단, 제왕절개만출술(帝王切開娩出術)은 보상합니다.)
- ④ 선천기형, 변형 및 염색체이상(Q00-Q99)
- ⑤ 비만(E66)
- ⑥ 직장 또는 항문관련질환(K62)
- ⑦ 치아우식증, 치아 및 치주질환 등의 치과질환(K00~K08)

## DB손보 질병수술비 (연간1회/ 동일질병당 1회지급)

회사는 한국표준질병사인분류에 따른 다음의 질병수술비에 대해서는 보장하지 않습니다.

- ① 정신 및 행동장애(F04~F99)
- ② 여성생식기의 비염증성 장애로 인한 습관성 유산, 불임 및 인공수정관련 합병증(N96~N98)이 보장개시일부터 2년이내에 발생한 경우
- ③ 피보험자가 임신, 출산(제왕절개를 포함합니다), 산후기로 수술한 경우(O00~ O99)
- ④ 선천기형, 변형 및 염색체이상(Q00-Q99)
- ⑤ 비만(E66)
- ⑥ 요실금(N39.3, N39.4, R32)
- ⑦ 치핵 및 직장 또는 항문관련질환(I84, K60~K62, K64)
- ⑧ 치아우식증, 치아 및 치주질환 등의 치과질환(K00~K08)
- ⑨ 과잉포피, 포경 및 감돈포경, 음경의 기타 장애(N47~N48)

## 현대해상

1. 정신 및 행동장애(F04 ~ F99)
2. 여성생식기의 비염증성 장애로 인한 습관성 유산, 불임 및 인공수정관련 합병증(N96 ~ N98)  
단, 보장개시일부터 2년이 지난 후에 발생한 습관성 유산, 불임 및 인공수정 관련 합병증(N96 ~ N98)으로 보험금 지급사유가 발생한 때에는 보험금을 지급합니다.
3. 피보험자가 임신, 출산, 산후기로 수술한 경우(O00 ~ O99)(단, 제왕절개만출술(帝王切開娩出術)은 보상합니다.)
4. 선천기형, 변형 및 염색체이상(Q00 ~ Q99)
5. 비만(E66)
6. 치아우식증, 치아 및 치주질환 등의 치과질환(K00 ~ K08)
7. 티눈 및 굳은살(L84)

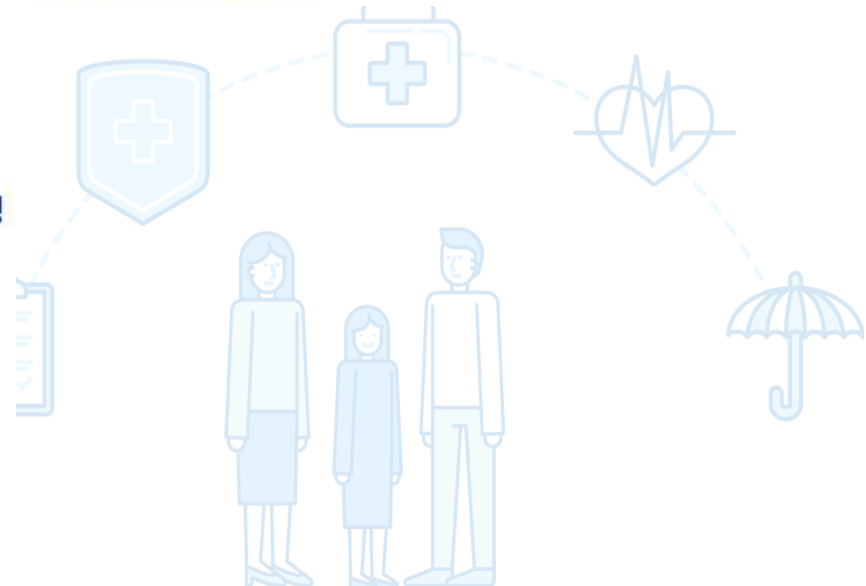

# 간편보험\_1~5종수술비 약관 현대해상

## 2년 미만

### 제3조 (보험금 지급에 관한 세부규정)

- ① 회사는 계약일로부터 2년 미만에 피보험자가 같은 질병으로 두 종류 이상의 수술을 받거나 같은 종류의 수술을 2회이상 받은 경우에는 1회에 한하여 그 수술 중 가장 높은 보험금에 해당하는 한 종류의 수술에 대해서만 질병수술II(1-5종)보험금을 지급합니다. 이 경우 회사가 이미 낮은 지급금액에 해당하는 질병수술II(1-5종)보험금을 먼저 지급한 때에는 지급금액에 해당하는 질병수술II(1-5종)보험금에서 이미 지급한 질병수술II(1-5종)보험금을 차감하고 지급합니다.  
다만, 제4항에서 열거된 수술 중 같은 종류의 수술을 수술개시일로부터 60일 이내 2회 이상 받은 경우 1회의 수술로 간주하여 1회의 질병수술II(1-5종)보험금을 지급합니다.
- ② 제1항에도 불구하고 질병 수술을 받고 365일이 경과한 후 같은 질병으로 새로운 수술을 받은 경우에는 다른 질병으로 간주하고 제1조(보험금의 지급사유)에 따라 보험금을 지급합니다.

## 2년 경과

- ③ 회사는 계약일로부터 2년이 경과한 이후 피보험자가 같은 질병으로 동시에 두 종류 이상의 수술을 받은 경우에는 그 수술 중 가장 높은 보험금에 해당하는 한 종류의 수술에 대해서만 질병수술II(1-5종)보험금을 지급합니다. 이 경우 회사가 이미 낮은 지급금액에 해당하는 질병수술II(1-5종)보험금을 먼저 지급한 때에는 지급금액에 해당하는 질병수술II(1-5종)보험금에서 이미 지급한 질병수술II(1-5종)보험금을 차감하고 지급합니다.  
다만, 제4항에서 열거된 수술 중 같은 종류의 수술을 수술개시일로부터 60일 이내 2회 이상 받은 경우 1회의 수술로 간주하여 1회의 질병수술II(1-5종)보험금을 지급합니다.
- ④ 제1항 및 제3항의 '제4항에서 열거된 수술' 은 아래와 같습니다.

### 【 예시안내 】

#### <예시1>

- 수술1 : 계약일로부터 1년이 지난 시점 1종 수술 받음
- 수술2 : 계약일로부터 1년 1개월이 지난 후 같은 질병으로 1종 수술을 받음

⇒ (제3조 제1항에 해당) 계약일로부터 2년미만 같은 질병으로 2회이상 동일한 종류의 수술을 받은 경우이므로, '질병수술II(1종)' 보장의 보험가입금액 1회 지급

#### <예시2>

- 수술1 : 계약일로부터 1년 11개월이 지난 시점 1종 수술 받음
- 수술2 : 계약일로부터 2년 4개월이 지난 후 같은 질병으로 1종 수술을 받음
- 수술3 : 계약일로부터 2년 8개월이 지난 후 같은 질병으로 1종 수술을 받음

⇒ 계약일로부터 2년미만 1회 수술, 계약일로부터 2년초과 된 이후 2회 수술을 하였으므로, '질병수술II(1종)' 보장의 보험가입금액 3회 지급

## 현대해상 1~5종수술비

->>> 2년미만 연간1회지급

->>> 2년이 경과 매회지급

## DB손보 1~5종수술비

->>> 연간1회지급

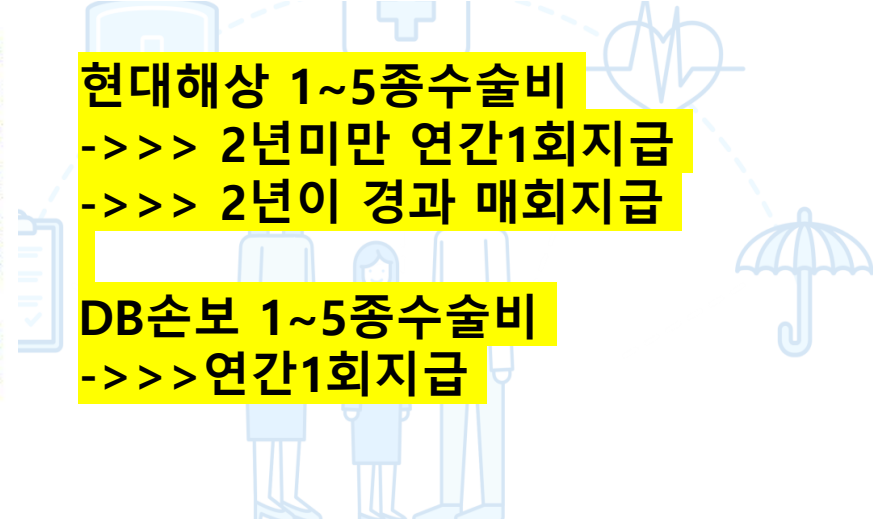

# DB손해보험 \_ 나에게 맞춘 간편건강 / 혈전용해치료비

v1P

3·0·5까지 완벽 라인업! 최고의 신담보!  
나에게 맞춘 간편건강

간편 (세무연)  
가입연령 15~90세



소멸 없는 평생보장 가보자고!



말해줘!  
받아도 받아도 계속 나온다!

질병/상해후유장해  
**3-100% 탑재!**  
(+ 20-100%도 있어요!)

더 넓게! 질병코드 확장!  
한 번 받았어도, 보장 리필!

혈전용해치료비 II 연1회  
뇌졸중 또는  
특정허혈심장질환 시

수술비는 DB가 우수!

매회지급 & 반값  
질병수술비 & 1-5종수술비

혈전용해치료비와 찰떡!

연1회 산정특례진단비  
비갱신! 2천만원

유병자 간편보험에 있다! 없다?

구분	DB	A사	B사	C사
3·0·5 플랜	탑재	X	X	탑재
연1회 혈전용해치료비	탑재	X	X	X
3-100% 후유장해	탑재	X	탑재	X

3·0·5간편보험 비교

질병수술비		질병1-5종수술비		간병인일당	
DB	C사	DB	C사	DB	C사
○	X	○	X	○	X

인수도 맡겨만 주세요!  
경미치료 예외질환

100개 질환 추가!

v1P

3·0·5까지 완벽 라인업! 무사고 계약전환할인!  
나에게 맞춘 간편건강

간편 (세무연)  
가입연령 15~90세

혈전용해치료비도 리필이 되나요? YES!

보장의 기회는 단 한번? **재발 걱정없이 평생으로!**

업계최초 **연1회 보장**

보장코드 2개 → 11개 확대! **보장 확률을 약 3배로 UP!**



보장확률  
**2.63배↑**

기존 보장  
혈전용해치료비 (1회한)

보장코드	연간 진료인원
I63	508,415명
I21	126,342명

**634,757명**

혈전용해치료비II (연간1회)

보장코드	연간 진료인원
I60~2	103,324명
I63	508,415명
I65~66	178,769명
I20	703,749명
I21~3	127,573명
I25.2	48,096명

**1,669,926명**

\*출처: 건강보험심사평가원 2020



음... 범위가 넓어지게 의미가 있긴 한가요?  
혈전용해치료는 뇌경색/심근경색에 쓰는 경우가 대부분 아닌가요?

「실제로 증상이 명확하다면 CT결과 뇌졸중이 배제된 상태라면 tPA 쓸 것 권고  
네 맞습니다! 다만, CT결과 뇌경색이 판단이 되어  
혈전용해치료를 받았는데,  
시술 도중 뇌출혈로 발전되어 최종 진단코드가 I61 코드가 나오면...  
기존 혈전용해치료비 담보였다면, 보장이 어떻게 될까요?



# DB손해보험 \_ 혈전용해치료비

【별표27】 허혈심장질환 분류표

약관에 규정하는 허혈심장질환으로 분류되는 질병은 제8차 개정 한국표준질병사인분류(통계청고시 제2020-175호, 2021. 1. 1 시행)중 다음에 적은 질병을 말하며, 이후 한국표준질병사인분류가 개정되는 경우 개정된 기준에 따라 이 약관의 보장 대상 질병 해당 여부를 판단합니다.

대상질병	분류번호
1. 협심증	I20
2. 급성심근경색증	I21
3. 후속 심근경색증	I22
4. 급성심근경색증 후 특정 현존 합병증	I23
5. 기타 급성 허혈심장질환	I24
6. 만성 허혈심장병	I25

특약명	지급방식	가입금액	여자		남자	
			50세	60세	50세	60세
혈전용해치료비II	연간1회	1,000	3,680	4,850	6,900	9,650
	최초1회		970	1,320	1,840	2,640
혈전용해치료비IV	연간1회		4,700	5,980	8,070	11,190
	최초1회		1,330	1,700	2,160	2,050

60세 이하 합산 2천만원한도  
 61세 이상 합산 2백만원한도  
 특약별 최대가입한도 2천만원

## 혈전용해치료비II : 뇌경색증(I63) 급성심근경색증(I21) 보상 혈전용해치료비IV : 뇌졸중 / 특정허혈성심장질환 보상(아래 이미지)

【별표12】 뇌졸중 분류표

약관에 규정하는 뇌졸중으로 분류되는 질병은 제8차 개정 한국표준질병사인분류(통계청고시 제2020-175호, 2021. 1. 1 시행)중 다음에 적은 질병을 말하며, 이후 한국표준질병사인분류가 개정되는 경우 개정된 기준에 따라 이 약관의 보장 대상질병 해당 여부를 판단합니다.

대상질병	분류번호
1. 거미막하 출혈	I60
2. 뇌내출혈	I61
3. 기타 비외상성 두개내 출혈	I62
4. 뇌경색증	I63
5. 뇌경색증을 유발하지 않은 뇌전동맥의 폐쇄 및 협착	I65
6. 뇌경색증을 유발하지 않은 대뇌동맥의 폐쇄 및 협착	I66

【별표21】 특정허혈성심장질환 분류표

약관에 규정하는 특정허혈성심장질환으로 분류되는 질병은 제8차 개정 한국표준질병사인분류(통계청고시 제2020-175호, 2021. 1. 1 시행)중 다음에 적은 질병을 말하며, 이후 한국표준질병사인분류가 개정되는 경우 개정된 기준에 따라 이 약관의 보장 대상질병 해당 여부를 판단합니다.

대상질병	분류번호
1. 협심증	I20
2. 급성심근경색증	I21
3. 후속 심근경색증	I22
4. 급성심근경색증 후 특정 현존 합병증	I23
5. 오래된 심근경색증	I25.2



# DB손해보험 \_ 뇌&심장관련 보장범위



## 뇌혈관질환 진단비 변천사 & 보장범위

종/자/간 (세/무/연)  
가입연령 태아~90세

\*종합보험 기준



**DB 4세대 산정특례진단비** VS **M사 3세대 뇌혈관진단비**

구분	코드	연간 진료인원	뇌졸중 진단비	뇌졸중 진단비	뇌혈관 진단비	뇌혈관 산정특례
뇌혈관질환	I60	35,698명				○
	I61	57,382명				○
	I62	10,244명				○
	I63	508,415명				○
	I64	22,996명				○
	I65	129,197명				○
	I66	49,572명				○
	I67	330,904명				○
	I68	4,082명				○
	I69	40,489명				○
동맥, 세동맥 및 모세혈관의 질환	I72.0	1,528명				○
	I77.0	948명				○
순환계통의 선천기형	Q28.0	160명				○
	Q28.1	47명				○
	Q28.2	4,301명				○
	Q28.3	4,145명				○
상해	S06	241,650명				○

\*건강보험심사평가원, 2020



**뇌질환 진단비 보장범위 비교**



## 심장질환 진단비 변천사 & 보장범위

종/자/간 (세/무/연)  
가입연령 태아~90세

\*종합보험 기준



**DB 4세대 산정특례진단비** VS **M사 2세대 허혈심장질환진단비**

구분	코드	연간 진료인원	급성심근경색 진단비	허혈심장질환 진단비	심장질환 진단비	산정특례 심장질환 진단비
심장질환	I21~23	127,573명				○
	I20	703,749명			심장II	○
	I24~25	233,696명			심장I	○
	I26~28	20,457명			심장I	○
	I01,05~09	22,603명				○
	I30~33	12,544명			심장I	○
	I34~37	60,274명			심장III	○
	I38	1,105명			심장I	○
	I39	317명			심장II	○
	I40~41	5,139명				○
	I42~45	80,537명			심장I	○
	I460	5,132명			심장II	○
	I461,469	19,159명			심장II	○
	I47~48	297,297명			심장III	○
	I49	162,720명			심장I	○
	I50	157,258명			심장III	○
	I51	45,729명				○
	I70.0, 71	39,051명				○
	I79.0~79.1	845명				○
	전신결합조직장애	M31.4	1,868명			
양성신 생물	D15.1	1,162명				○
순환계통의 선천기형	Q20~25	75,167명				○
	Q26.0~26.4	868명				○
	Q26.8~26.9	108명				○
흉부의 손상	S25~26	351명				○

\*건강보험심사평가원, 2020



**심장질환 진단비 보장범위 비교**



# DB손해보험 \_ 7080상해보험 & 홀인원보험



운전자는 믿고 DB! 비보험보 + DB Only상해  
**참종은운전자상해**

운전자 (세연)  
가입연령 18~90세



골프보장도 나에게 딱 맞춤!  
**나에게맞춘생활종합**

주택호재 (연만기)  
가입연령 18~80세

**부모님 댁에 상해보험 하나씩 놔드려야겠어요**  
**겨울철 낙상사고 비상! 7080어르신상해플랜!**

○ 방심하다 쿵! 낙상사고 유형 & 보장금액 예시 (80세 기준)

**머리손상**

넘어지며 머리를 바닥이나 물체에 부딪혀 발생  
심한 경우 뇌 손상으로 인한 수술 필요

**보장금액**  
**390만**

상해뇌출혈진단, 골절진단/수술, 상해수술  
5대골절진단/수술, 상해1-5종(3종)

**척추 압박골절**

영양방아를 찧을 때 척추에 가해진 하중으로  
척추뼈가 눌리듯 골절 발생  
심하면 뼈조각이 신경 압박해 마비 보일수도

**보장금액**  
**340만**

골절진단/수술, 상해수술  
5대골절진단/수술, 상해1-5종(3종)

**고관절골절**

골밀도가 낮은 노인의 낙상사고에서 주로 발생  
회복을 위해 장기간 누워 생활하며  
합병증을 동반, 사망에 이르기도 함

**보장금액**  
**300만**

골절진단/수술, 상해수술  
5대골절진단/수술, 상해1-5종(2종)

**손목·발목**

넘어질 때 잘못 잡거나 디었을 때  
인대근육이 늘어나거나 찢어져 염좌 발생  
심한 통증/부기가 있으면 골절 의심

**보장금액**  
**70~90만**

골절진단비, 깁스치료비  
신김스치료비(10%~30%, 단상지/단하지)

**여기서 추가 보장!** 상해입원일당, 상해중환자실입원일당, 척추상해수술비, 깁스치료비, 골절철심제거수술비, 상해 MRI/CT검사지원비, 상해후유장애(3-100%) 등

○ 7080어르신 상해보장 플랜 **현재 입원중만 아니면 가입가능!**

담보명	가입금액	담보명	가입금액
기본담보	최소	골절수술비	10
상해MRI검사지원비	5	5대골절수술비	50
상해CT검사지원비	5	골절철심제거수술비	10
골절진단비(치아포함)	30	상해흉터복원수술비	15
5대골절진단비	100	창상봉합술치료비(안면부)	30
주요상해뇌출혈진단비	50	창상봉합술치료비(전체)	30
깁스치료비	50	상해입원일당(10일)	2
신김스치료비	100	상해중환자실입원일당(180일)	20
상해수술비	100	상해후유장애3-100%	1,000
상해1-5종(10/10/50/100/100)	100	민사소송법률비용손해	2,000
보험료	75세	75세	80세
남	18,530원	19,090원	19,500원
여	18,560원	18,820원	18,930원

본격적인 시즌 전에 제대로 준비하자! **골프플랜!**

홀인원 한 번 했더니 몇 년간 재가입불가?

DB	M사
연1회 계속 보장	1회 보장 후 소멸

**떠나자! 해외골프여행! 그런데, 공항 카트에서 캐디백이 떨어져서 골프클럽이 파손!**

DB	M사
보장 (구외도 보장, 최대 300만)	면책 (구내만 보장)



자부치는 있는데, 카부치는 없나요?

DB	M사
500만	없음

**골프활동중배상책임, 민사/행정법률비용까지!**

골프+법률손해  
2만원대 플랜

담보명	가입금액
상해사망·후유장애(20-100%)	1억
골프활동중상해80%미만후유장애	1,000
홀인원비용(연간1회)	200
알바트로스비용	300
골프용품손해확장(구외포함)	200
골프중카트사고부상치료비(1-10급)	500
골프활동중배상책임	2,000
민사소송법률비용손해	2,000
생활용품(14대)고장수리비용	100

골프+법률+운전자  
3만원대 플랜

담보명	가입금액
상해사망·후유장애(20-100%)	1억
골프활동중상해80%미만후유장애	1,000
홀인원비용(연간1회)	300
알바트로스비용	300
골프용품손해확장(구외포함)	200
골프중카트사고부상치료비(1-10급)	500
골프활동중배상책임	2,000
행정소송법률비용손해	2,000
민사소송법률비용손해	2,000
자동차사고법금	3,000
자동차사고법금(대물)	500
변호사선임비용(경찰조사포함)	5,000
교통사고처리지원금Ⅷ	2억
교통사고처리지원금Ⅳ(6주미만)	700

※남자/상해1급/30년만기/30년만기/30년만기/30년만기/30년만기 기준

※남자/상해1급/30년만기/30년만기/30년만기/30년만기/30년만기 기준

# KB손해보험\_어린이질휴1억 / 335중증간편플랜

자녀보험 KB손해보험

**KB 판매금증감사♥**

**질병후유3%**

**1억** 2월 한시

**질병후유장해 10년납 플랜**

담보	납입기간	가입금액
질병후유장해(3~100%)	10년	30,000,000
일반상해후유장해(3~100%)	20년	1,000,000
일반상해후유장해(20~100%)	20년	1,000,000
(5대)자녀보험료납입면제대상보장	20년	100,000
(유사암진단)보험료납입지원	20년	가입금액 27,834

[ 20년납 100세만기, 세만기 ]

**5세 남 55,683원**

20년	25세	6,693,120	7,704,494	115.1%
25년	30세	6,693,120	8,807,407	131.6%
45년	50세	6,693,120	14,923,432	223.0%
55년	60세	6,693,120	19,205,362	286.9%
70년	75세	6,693,120	26,472,324	395.5%
80년	85세	6,693,120	27,777,034	415.0%

간편 KB손해보험

**335도 KB중증간편**

**해야하는 이유**

**하나** **안보니까**

**예외질환 개수 (1년 이후)**

A사 400개 ~ B사 500개 VS **안본다**

335간편, 1년 초과 예외질환 개수 비교

**둘** **싸니까**

**141,243원**

A사 **169,572원**

B사 **152,526원**

심장질환진단비/수술비1천 + 암2천/유사암4백암수술비1천 + 뇌혈관진단비/수술비1천 + 상해수술비50만 + 질병수술비30만, 50세 20년 갱신



# KB손해보험\_어린이질휴1억 / 335중증간편플랜

간편 KB손해보험

**2023 고객사랑 캠페인**

## 2023 “허혈성을 끊읍시다”

10년 전 뇌졸중을 끊었듯이

**뇌혈관질환**

뇌혈관 환자의  
**100%**

**뇌졸중**

뇌혈관 환자의  
**68.5%**

\* 2018년 심평원

2023년 허혈성을 끊읍시다

**심장질환**

심장질환 환자의  
**100%**

**허혈성**

심장질환 환자의  
**55.8%**

\* 2021년 심평원, 세계심장의날 통계발표

KB	A사	B사	C사	D사
<b>5천</b> (2천+3천)	<b>3천</b> (2천+1천)	<b>2천</b> (5백+1.5천)	<b>×</b>	<b>×</b>

\* 간편보험 - 60세, 심장질환 진단비 + 수술비 가입금액

간편 KB손해보험

## 2023 허혈성 끊기 캠페인 플랜

10년 전  
**뇌졸중**  
끊었듯

**뇌혈관**

뇌혈관 환자의  
**100%**

**뇌졸중**

뇌혈관 환자의  
**68.5%**

\* 2018년 심평원

2023  
**허혈성**  
끊읍시다

**심장질환**

심장질환 환자의  
**100%**

**허혈성**

심장질환 환자의  
**55.8%**

\* 2021년 심평원, 세계심장의날 통계발표

**심장질환 보장의 차이!!** ▶ 유병자/60세 [진단비 + 수술비] 비교

질환명/진단률	KB	A사	B사	C사
1위. 심방세동 및 조동	<b>2천 + 3천</b>	2천 + 1천	5백 + 1.5천	
2위. 기타 심장 부정맥	<b>1천 + 3천</b>	5백 + 1천	불가(순환계) + 1.5천	<b>×</b>
3위. 발작성 빈맥	<b>2천 + 3천</b>	2천 + 1천	5백 + 1.5천	

✓ KB중증간편플랜 연만기 20년납 동일보장 비교플랜(2대질환)

구분	보장담보	가입금액
2대	심장질환진단비/심장질환수술비	1천(각)
	뇌혈관질환진단비/뇌혈관질환수술비	1천(각)

연만기/20년납		KB손해보험	B사	C사	A사
60세	남성	<b>68,810</b>	94,780	심장질환 판매안함	판매안함
	여성	<b>44,190</b>	79,620		

# KB손해보험\_간병인사용일당 메리츠 간병인지원일당

간편 KB손해보험

**보험료 1등 KB중증간편플랜**

**간병인 보장도**

2023 보험료 꼭 비교 하세요!!

**간병인보장 사용 VS 지원...?**

KB간병인 사용 15만			C사 간병인 지원(1만)		
간병인사용 상해/질병 (요양병원제외)	20년 갱신	15만	간병인일반상해 입원일당	10년 갱신	지원 OR 1만원
간병인사용 상해/질병 (요양병원)	20년 갱신	2만	간병인질병 입원일당	10년 갱신	지원 OR 1만원
간호간병 통합서비스 (상해/질병)	20년 갱신	3만	315상품 : 간병인지원 3년/10년갱신만 있음		

20년갱신/납면적용/상사5천/보험료납면대상보장10만

20년갱신/납면적용/상사100

중증간편플랜		KB손해보험	C사	보험료 차이
50세	여성	39,474	66,330	26,856
	남성	29,437	35,476	6,039
55세	여성	48,107	71,910	23,803
	남성	38,118	40,510	2,392
60세	여성	57,276	85,670	28,394
	남성	50,456	48,090	2,366

## 간병인 사용일당

일반병원 최대 15만원  
 요양병원 최대 3만원  
 간호간병통합서비스병동 최대 3만원  
 일반입원 0원

갱신/ 비갱신/ 체증형  
 66세이상도 제한없음(간편)  
 61세부터 회사별가입제한(일반)

## 간병인 지원일당

일반병원 135.200원(체증형)  
 요양병원 135.200원(체증형)  
 간호간병통합서비스병동 최대3만원  
 일반입원 최대3만원  
 66세부터 상해가입지 진단(일반)

가입일 (갱신일)	경과기간									
	1년미만	1~2년미만	2~3년미만	3~4년미만	4~5년미만	5~6년미만	6~7년미만	7~8년미만	8~9년미만	9년이상
2023.01.01 ~ 2023.12.31	135,200원	140,400원	145,600원	150,800원	156,000원	161,200원	166,400원	171,600원	176,800원	182,000원

\* 위 금액은 연도별 계약해당일에 변경됩니다. (예시: 23.2.5일 가입한 계약은 23.2.5일~24.2.4일까지 135,200원 적용), 10년 갱신시 간병인 사용비용 한도는 재산정됩니다.

# KB손해보험\_경찰조사변호사비용 타사

경찰  
조사  
변호사  
비용  
타사



40세 남, 자부상 7급 1백 + 교통상해사망 1억 + 3%후유 1억 + 자부상 14급 30만 + 교사처 2억 + 6주미만 교사처 1천 + 변호사 5천 + 발급 3천 + 검찰진단 50만 + 상해수술 1백 + 상해일당 2만

## 운전자

- 변호사 선임비용 **5천만**
- 변호사 선임비용(경찰조사포함) **2월 중 오픈 예정**
- 교사처 **공탁금 선지급**
- 교사처(6주미만) **1천만**

## 경찰조사, 약식기소, 불기소포함 변호사선임비용 개정!

21년 1월 검경 수사권 조정, 경찰이 1차적 수사 종결권 부여  
→ 사건 초기, 변호사의 조력이 중요해진 상황!

**변호사선임비용 최대 5천만 운영**  
(경찰조사, 약식기소, 불기소포함)

## 보장확대!

변호사선임비용  
(경찰조사포함)

메리츠 **승**

A사

7천만

5천만

## 업계 최저가!

최대

**20%**  
보험료 할인

## 하나가득담은운전자보험

2월13일개칭!

- 변호사선임비용 경찰조사단계부터 보장가능!
- 상해사망후유장해(3~100%) 최대 1억 및 상해수술비 150만원!

NEW

## 자동차사고변호사선임비용

(경찰조사포함) (실손, 운전자용)

최대 **5천**

- 경찰 조사 후 불송치된 경우  
(단, 타인물사망이게 한 경우 또는 "중대법규위반 교통사고" "로타인의 신체에 상해를 입힌 경우"에 한함)
- 검찰에 의해 약식기소 또는 불기소된 경우  
(단, 검사에 의해 약식기소되었으나 법원에 의한 공판불기제따라 재판을 진행하거나 형사소송법에 의거하여 검사 또는 재판부가 법원의 약식명에 대하여 정식 재판을 청구하는 경우는 제외하며, 타인물 사망이게 한 경우 또는 "중대법규위반 교통사고" "로타인의 신체에 상해를 입힌 경우"에 한함)



현대도 변호사선임비용!!

## 경찰조사단계 지금!

☑ 경찰조사단계 변호사선임비용의 필요성

교통사고 '10명중 6명은 입건 불필요'

OO일보

[단독] 수사권 조정 후...교통사고 불필요한 입건 2만4000명 줄었다!

경찰조사단계 대응이 가장 중요합니다!



# 변호사선임비용\_경찰조사포함\_보장금액

구분	메리츠	하나	KB	롯데	한화	DB	현대
1~3급	7,000	5,000	5,000	5,000	5,000	5,000	5,000
4~7급	3,000	3,000	5,000	3,000	3,000	3,000	3,000
8~11급	1,000	1,000	1,000	500	500	500	500
12~14급	1,000	1,000	500	500	500	500	500

단위 : 만원

DB손해보험 배타적사용권 종료 23년 1월 27일  
 급수에 따른 보장금액의 세분화

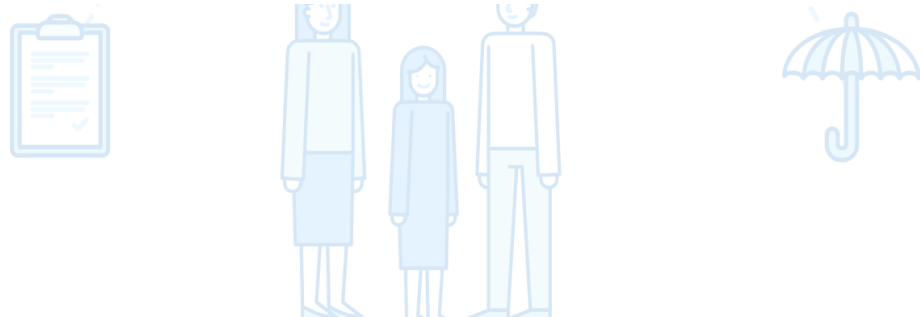

# MG손해보험\_ 종수술비 생명보험약관

## MG 손해보험 2월 이슈

이달의 추천담보 (종합/어린이/간편)

- 뇌/허 진단비 (종합/착한간편) ~60세 **3천만**  
(어린이) ~30세 **5천만**
- 산정특례(뇌/심장)치료비 20년 갱신형
- 카티(CAR-T)항암약물허가 치료비

### 1~5종 수술비

#### 어린이도 성인도!

1종 40 / 2종 100 / 3종 200 / 4종 1,000 / 5종 2,000

- **매회** 감액/면책기간 없이 가입금액 **100%**보장 (간편 1년 이내 50%)
- 선천성질환, 치질, 요실금, 제왕절개 보장

#### 운전자

- 변호사 선임비용 **5천만**
- 변호사 선임비용(경찰조사포함) **2월 중 오픈 예정**
- 교사처 **공탁금 선지급**
- 교사처(6주미만) **1천만**

#### 더욱 강화된 보장! 원더풀 종합

- 골라 가입하는 부위별 암 탑재
- 여성 난임 진단비/자궁내막증 진단비
- 백내장, 녹내장, 삼출성황반변성 진단비
- 뇌·심혈관질환 주요 재활 치료비
- 요실금 수술비 등
- 위십이지장대장양성종양 (폴립포함) 진단비

MG는 FC 본인, 가족계약도 다 가능합니다

손해보험  
MG손해보험

판매자교육용

## 1~5종 수술비 II

### 제대로 된 보장! MG가 답이다!

구분	MG	A사	B사	C사	D사
지급횟수	매회	매회, 동일질병당 연1회	2년 미만, 동일질병당 연1회	동일질병당 연1회	동일질병당 연1회
1종	<b>40만</b>	20만	20만	20만	20만
2종	<b>100만</b>	50만	50만	30만	50만
3종	<b>200만</b>	100만	200만	200만	200만
4종	<b>1천만</b>	1천만	1천만	500만	1천만
5종	<b>2천만</b>	2천만	1천만	1천만	2천만

### 그 차이! 눈으로 직접 확인하세요!

구분	질병명	MG	타사
1종	<b>치핵</b>	<b>40만</b>	20만
1종	<b>백내장</b>	<b>40만</b>	20만
2종	<b>대장용종</b>	<b>100만</b>	50만
2종	<b>자궁근종</b>	<b>100만</b>	50만
2종	<b>위용종</b>	<b>100만</b>	50만

※5종 2천만원 기준

보장 금액 (종합)~50세까지 2,000만원 (간편)~65세까지 1,000만원

# 농협손해보험\_요약

## 예정이율 3.0% 전체상품 적용 업계최고!



23년에도 농협손해보험은  
모든상품 암, 유사암, 뇌, 심 진단비

업계누적 없음!

23년 가성비가 돌아왔다!  
보험료 최대 18% 인하



상품별 다채로운  
할인 까지!



질병수술비  
포트폴리오 관리 폐지!

해당상품 가성비굿건강보험(빅히트플러스) · 가성비굿플러스어린이보험(빅히트플러스)

1계약당 질병수술비 담보군의 보험료는 합계보험료 대비 40%를 초과할 수 없음

질병수술비 담보군 질병수술비, 질병수술비(1~5종), 144대질병수술비

조건삭제

구분	기존	변경 후
조건	질병수술비 담보군의 합산보험료는 전체 합계 보장보험료 대비 40%를 초과할 수 없음 <small>* 질병수술비 담보군: 질병수술비, 질병수술비II(1-5종), 144대 질병 수술비</small>	<b>삭제</b>
해당 상품	전 상품	가성비굿건강보험 가성비굿플러스어린이보험 빅히트 플랜



2월 농협손해보험

할인에 끝이 없다!

머니저에게  
문의주세요!



가성비굿건강보험 최대 11% 할인

할인내용 고향사랑기부제 3% + 가입만 하면 무조건 8% 할인(3월까지)

첨부서류 기부증명서(고향사랑기부)



가성비굿플러스어린이보험 최대 7% 할인

할인내용 고향사랑기부제 3% + 다자녀(2명 1%, 3명 ↑ 2%)  
+ 조부모계약 1% + 계약자기가입자할인 1%

첨부서류 기부증명서(고향사랑기부), 전산자동반영(계약자기가입자)  
가족관계증명서 또는 가족관계가 정확히 표기된 주민등록 등본  
주인등록 등본(다자녀·조부모)



335굿패스·더블굿패스건강보험 2% 할인

할인내용 부부 가입시 각각 2%

첨부서류 가족관계증명서 또는 가족관계가 정확히 표기된 주민등록 등본



승승장구재산종합보험 최대 13% 할인

할인내용 소상공인계약(적립보험료의) 2%(월납 최대 2천원)  
+ 소화기 3% + 자동화재탐지설비 8%

첨부서류 소상공인확인서(소상공인계약), 자동화재탐지(탐지설비사전첨부)

소화기·자동화재탐지설비 할인적용 담보

① 화재손해(실손,비례) ② 임차자(화재)배상책임 ③ 건물(화재)복구비용지원 ④ 시설(화재)수리비용지원

# 농협손해보험\_유사암납입지원 / 체증형 유사암진단비

**NH가성비굿플러스어린이보험2301**

**신규특제 보험료납입지원 (유사암진단)**

**예시** 2023년 1월 1일 계약체결 후, 2026년 7월 10일 기타피부암 진단 확정시

- ☑ 보장보험료 105,000원
- ☑ 보험기간 : 20년납 100세 만기
- ☑ 납입경과월수 : 2023년 1월 1일 - 2026년 7월 10일 = 43회(3년7개월) \*기납입 보험료 소급적용 불가
- ☑ 잔여보험기간 : 이 특별약관의 보험기간 240개월(20년) - 납입경과월수 43회(3년7개월) = 197회(16년 5개월)  
( \*보험료납입지원기간 : 16년 \*보험료납입지원 잔여기간(월) : 5개월)
- ☑ 지급사유 발생해당일 : 2026년 7월 10일

지급기간	지급금액
27년 7월 10일 ~ 42년 7월 10일 (16년) * 매년 7월 10일 지급	보험가입금액 : 105,000원 ÷ 2 = 52,500원 ➔ 50,000원(만원 단위 절사) 50,000원 × 12개월 = 600,000원 600,000원 × 16년 = 9,600,000원
42년 8,9,10,11,12월 (잔여기간 5개월)	50,000원 × 5개월 = 250,000원
보험료납입지원(유사암진단) 보험금 총액 : 9,600,000원 + 250,000원 = 9,850,000원	

심혈관특정질환 1 진단비

**최대 5백만원**

2대질환진단비 (뇌혈관/허혈성)

**최대 5천만원**

암진단비 (유사암제외)

**최대 1억원**

경신형·체증형 포함

유사암진단비

**최대 2천만원**

체증형 포함

**NEW 23년 새롭게 추가된 주요담보**

	~10세	~20세	~30세
감상선기능항진증치료비(최초 1회한)	1백만원	5십만원	5십만원
특정감상선기능저하증진단비(최초 1회한)	5십만원	3십만원	3십만원
[경신형] 카티(CAR-T)항암약물허가치료비(최초 1회한)		5천만원	
[경신형] 중증질환(뇌혈관)산정특례대상(연간 1회한)		3천만원	
[경신형] 중증질환(심장)산정특례대상(연간 1회한)		3천만원	
창상봉합술치료비(연간 3회한)		5십만원 (상해 3급 2십만원)	
창상봉합술치료비(연간 3회한)(안면부)		1백만원 (상해 3급 5십만원)	
질병수술비(1~8종)(시술포함)(급여)		8종 3천9백만원 가입 시 1·2종 3십9만	
상해수술비(1~8종)(시술포함)(급여)		8종 3천만 가입 시 1·2종 3십만	

**NH가성비굿플러스어린이보험2301**

**업무누적 없이 가입 가능!**  
**계속계속 늘어나는 체증형 유사암진단비**

담보명 [2종·납입면제형/해약환급금미지급형Ⅱ]	가입금액			
	10세	20세	30세	
기본 계약	일반상해후유장해(80%이상)	1천만원	1천만원	1천만원
	일반상해후유장해(80%미만)	1천만원	1천만원	1천만원
	일반상해사망	-	5천만원	5천만원
영구계약	보험료납입면제대상	1십만원	1십만원	1십만원
	암진단비(유사암제외)	3천만원	2천만원	1천만원
	[경신형] 암진단비(유사암제외)	7천만원	8천만원	6천만원
	<b>유사암진단비(체증형)</b>	<b>2천만원</b>	<b>2천만원</b>	<b>1천4백만원</b>
	보험료납입면제지원(유사암진단)	1만	1만	1만
20년납 100세만기, 경신형: 10년 / 상해급수 1급 기준 / 단위: 원				
	10세	20세	30세	
여자	20,434	25,843	29,314	
남자	22,990	26,876	26,508	

**위 내용과 같이 가입 후 유사암진단시 얼마나 받을 수 있나요?**

구분	10세 가입	20세 가입	30세 가입	
보험가입금액(100%)	2천만원	2천만원	1천4백만원	
10% 정액 할증금액	2백만원	2백만원	1백4십만원	
유사암진단시 환·지급액	40세 진단	3,200만	2,800만	1,680만
	45세 진단	3,400만	3,000만	1,820만
	50세 진단	3,600만	3,200만	1,960만
	55세 진단	3,800만	3,400만	2,100만
	60세 진단	4,000만	3,600만	2,240만
	65세 진단	4,200만	3,800만	2,380만
	70세 진단	4,400만	4,000만	2,520만
	80세 진단	4,800만	4,400만	2,800만
	90세 진단	5,200만	4,800만	3,080만

**유사암진단비(체증형) 담보는**  
→ 보험가입금액의 100%를 5년마다 10%씩 정액 할증한 금액을 지급합니다.



# 롯데손해보험 \_ 판매포인트 / 자녀보험





롯데손해보험

## GA 판매포인트

2023년 2월 상품소식 안내

### let:simple 간편건강보험

간편355

- [업계최대] 유병자 **2대혈관 진단비**  
→ 뇌혈관/허혈심장 최대 **3천만**
- [업계최대] **7175 2대혈관 보장**  
→ 뇌혈관/허혈심장 진단비 최대 **1천**  
→ 뇌혈관/허혈심장 수술비 최대 **1천**
- [업계최대] **경증예외질환 606종**

### let:drive 운전자보험

- 변호사선임비용 최대 **5천** (NEW)  
(경찰조사 / 약식기소 / 불기소포함)
- 교사처VIII 최대 **2억5천**  
(공탁금 50% 선지급)
- 골절진단비 최대 **50만**  
(치아파절 포함)



### let:smile 종합건강보험

더골립 포맨 / 포우먼

- **업계누적 無, 90일 면책 후 100% 보장**  
→ 2년마다 계속 주는 **재진단암 진단비**  
원발암·전이암·재발암·잔존암 모두 보장
- 최대 4번 받는 **부위별 암진단비** 탑재  
특약별 각각 최대 **4번 지급**

### let:play 자녀보험

토닥토닥

- **35세까지** 가입하는 자녀보험
- 2년마다 계속 주는 **재진단암 진단비**  
원발암·전이암·재발암·잔존암 모두 보장
- **해약환급금 미지급형** 탑재  
**일반형대비 30% 저렴**



let:play 자녀보험 (토닥토닥)

let:

## 15세 ~ 35세까지 가입하는 롯데 토닥토닥 자녀보험

뇌혈관·허혈심장 납입면제 (유사암진단시 보험료 납입지원 특약 운영)

35세  
까지!

2023  
1.1  
해약환급금  
미지급형 탑재

일반형 대비 **30% 저렴!**

### ◆업계보험료 비교 (30세 여성 기준)

롯데	63,023원
A사	65,703원
B사	66,780원
C사	75,708원
D사	76,607원

최대  
20% 차이



※ 설계당료 : 진단비 [일반암3천, 유사암6백, 뇌혈관 3천, 허혈심장 3천] 수술비 [뇌혈관 3천, 허혈심장 3천, 상해 50만, 질병 20만]  
※ 설계조건 : 30세, 1급, 20년납, 100세만기, 해약환급금미지급형, 1월보험료 기준



무서류 심사 다빈도 질환 60종 운영  
← QR코드를 촬영하여 질환을 확인해보세요!





# 롯데손해보험 \_ 변호사선임비용 / 간편보험

## 경찰조사, 약식기소, 불기소포함 변호사선임비용 개정!



21년 1월 검경수사권 조정, 경찰이 1차적 수사 종결권 부여  
→ 사건 초기, 변호사의 조력이 중요해진 상황!



**변호사선임비용 최대 5천만 운영**  
(경찰조사, 약식기소, 불기소포함)

### ◆ 변호사선임비용 보장범위 및 보상한도

지급사유	사망	중대법규위반			기타
		1-3급	4-7급	8-14급	
①구속영장에 의해 구속된 경우	5천	5천	3천		3천
②경찰에 의해 기소된 경우 (약식기소제외)					
③약식기소이나 공판이 진행된 경우					
④법원의 약식명령에 대해 정식재판 청구시					
⑤경찰조사 후 불송치 된 경우		3천	5백	-	
⑥검찰에 의해 약식기소 또는 불기소된 경우					

### ◆ 변호사선임비용 보장범위 변천사 (변호사선임비용 IV 동시 판매)

지급사유	I - IV	V - VI	NEW
①구속영장에 의해 구속된 경우	0	0	0
②경찰에 의해 기소된 경우 (약식기소제외)	0	0	0
③약식기소이나 공판이 진행된 경우	0	0	0
④법원의 약식명령에 대해 정식재판 청구시	-	0	0
⑤경찰조사 후 불송치 된 경우	-	-	0
⑥검찰에 의해 약식기소 또는 불기소된 경우	-	-	0

→ 2월 이전 변·선·비 기가입 고객, [기가입자용] 변·선·비로 업셀링 필수!

let:simple 간편355 건강보험

### ◆ 유병력 기간·조건 맞춤 상품 지도



### ◆ [업계비교] 간편355 보험료 비교

구분	A	B	C	D	E	F	G	롯데
남성	73,915	79,348	78,083	75,273	80,985	87,147	79,321	72,936
순위	2	6	4	3	7	8	5	1
여성	57,728	54,003	55,603	62,769	59,592	61,923	64,722	46,881
순위	4	2	3	7	5	6	8	1

※ 설계조건 : 20년납 100세만기, 1급, 60세, 무해약한금형

※ 가입담보 : 일반암1천, 유사암2백, 2대진단비1천, 2대수술비1천, 질병수술비20만, 상해수술비50만

meritz  
메리츠화재



# 이슈 돌풍

2023년  
GA 2월소식지

## 독보적인 암보험 ‘또.또.암’

**업계 유일!** 최대 5번 주는 통합암진단비 탑재

## 업계 최저가! 20% 싸졌다! ‘운전자’

**가격인하** 비용담보 20%, 자부상 14%, 상해 31% 인하

**신담보** 변호사선임비용(경찰조사 포함)

## 업계 최저가! ‘간편(SI)’

**추천플랜 1** 어깨, 무릎, 디스크플랜! 전담보 인수!

**추천플랜 2** 자.부.담 없는 간병인 만만플랜!

**추천플랜 3** 여성암 크게보장! 소액암 강화플랜!

**또또암**

업계유일 5번 보장하는 암보험  
**또 걸려도 또 받는 암**

보.포.우

## 여성질환있어도, 여성 암 크게 보장! 소액암 집중 강화플랜

☑ 한번이라도 진단 받았던 여성분들 주목!

자궁내막증  
(소파술시행)

자궁폴립  
제거술

난소낭종  
(제거X, 추적관찰 중)

유방통  
통원력

할증 NO! 부담보 NO!

**소액암  
5천만**

	담 보 명	가입금액	담 보 명	가입금액
5 번 주 는 암 진 단 비	<b>업계 최대범위 소액암진단비</b>	<b>5천만</b>	① 피부암 흑색종 ② 유방암 ③ 자궁경부암 ④ 자궁체부암 ⑤ 전립선암 ⑥ 고환암 ⑦ 신우암 ⑧ 요관암 ⑨ 방광암 ⑩ 진성적혈구증가증	
	소화기암	2천만	유사암진단비	4백만
	15대/10대 특정암	각2천만	암통원일당	5만
	4대고액암	2천만	20년납 20년만기, 납입면제형	
여	30세	13,820원	50세	29,200원
	40세	22,910원	60세	35,930원

# 메리츠화재\_ 남성 소화기암 / 5번 대신 1번에 집중

또또또



업계유일 5번 보장하는 암보험  
또 걸려도 또 받는 암

## 남성 다빈도암 위/대장/간암 소화기암 집중보장!

☑ 남성 2위, 3위, 5위암은 소화기암!

순위	암종류	통합암진단비	소화기암 종류
1위	폐암	15대암	
<b>2위</b>	<b>위암</b>	소화기암	① 위암 ② 결장암 ③ 직장구불결장 접합부 ④ 직장암 ⑤ 항문암 및 항문관암 ⑥ 간암 및 간내담관암 ⑦ 기타 및 부위불명소화기관
<b>3위</b>	<b>대장암</b>	소화기암	
4위	전립선암	소액암	
<b>5위</b>	<b>간암</b>	소화기암	

출처:국립암센터

20년 연만기형, 납입면제형		메리츠	A사	B사	C사
통합암진단비	소액암	2천만			
	<b>위암, 간암, 대장암 소화기암진단비</b>	<b>5천만</b>			
	15대 암	2천만	5천만	5천만	5천만
	10대 암	2천만			
	4대 고액암	2천만			
<b>최대 보장 횟수</b>		<b>5회</b>	1회	1회	1회
<b>40세 남자</b>		<b>16,610원</b>	26,000원	25,450원	23,000원

## 암진단비 하나로 5번보장!



☑ 업계유일! 암진단비 최대 5번 보장!

암보험	최대 한도	대상질병
<b>특정 소액암</b>	<b>7천만</b>	① 유방 ② 전립선 ③ 자궁경부 ④ 자궁체부 ⑤ 고환 ⑥ 신우 ⑦ 요관 ⑧ 방광 ⑨ 진성 적혈구증가증 ⑩ 피부의 악성 흑색증
<b>특정 소화기암</b>	<b>7천만</b>	① 위 ② 결장 ③ 직장구불결장 접합부 ④ 직장 ⑤ 항문 및 항문관 ⑥ 간 및 간내담관 ⑦ 기타 및 부위불명소화기관
<b>15대 특정 암</b>	<b>7천만</b>	① 입술/구강및인두 ② 호흡기(폐 포함) 및 흉곽내기관 ③ 중피성 및 연조직 ④ 여성생식기관 ⑤ 남성생식기관 ⑥ 요로 ⑦ 눈 및 부속기 ⑧ 부신 및 기타내분비 ⑨ 기타 및 부위불명 ⑩ 독립된(원발성)여러부위 ⑪ 골수형성이상증후군 ⑫ 만성골수증식질환 ⑬ 본태성(출혈성)혈소판혈증 ⑭ 골수섬유증 ⑮ 불명확한, 이차성및상세불명 부위
<b>10대 특정 암</b>	<b>1억원</b>	① 식도 ② 소장 ③ 기관 ④ 흉선 ⑤ 기타 및 부위불명의 호흡기 및 흉곽내기관 ⑥ 중피종 ⑦ 카포시육종 ⑧ 후복막 및 복막 ⑨ 뇌 및 중추신경계통의 부분 ⑩ 림프,조혈 및 관련조직의 악성신생물
<b>4대 고액암</b>	<b>1억원</b>	① 췌장 ② 담낭 ③ 담도의기타 및 상세불명부분 ④ 골 및 관절연골

통합 암진단비



# 메리츠화재\_ 소액암보강화 플랜

## 특정소액암 강화플랜

### 유방 전립선 자궁 방광

가입담보	가입금액	보험료(원)
통합암진단비(유사암제외)(특정소액암진단비)[기본계약]	3천만원	14,190
통합암진단비(유사암제외)(특정소화기암진단비)[기본계약]	1백만원	557
통합암진단비(유사암제외)(15대특정암진단비)[기본계약]	1천만원	3,610
통합암진단비(유사암제외)(10대특정암진단비)[기본계약]	1천만원	1,420
통합암진단비(유사암제외)(4대고액암진단비)[기본계약]	1천만원	1,860
유사암진단비	20만원	136
항암방사선약물치료비	10만원	91
계속받는 항암방사선약물치료비(급여)(연간1회한)	10만원	679
(10년갱신)갱신형 표적항암약물허가치료비 II	2천만원	2,520
보장보험료 합계		25,063 원

## 특정소화기암 강화플랜

### 위 결장 직장 항문 간

가입담보	가입금액	보험료(원)
통합암진단비(유사암제외)(특정소액암진단비)[기본계약]	1백만원	473
통합암진단비(유사암제외)(특정소화기암진단비)[기본계약]	3천만원	16,710
통합암진단비(유사암제외)(15대특정암진단비)[기본계약]	1천만원	3,610
통합암진단비(유사암제외)(10대특정암진단비)[기본계약]	1천만원	1,420
통합암진단비(유사암제외)(4대고액암진단비)[기본계약]	1천만원	1,860
유사암진단비	20만원	136
항암방사선약물치료비	10만원	91
계속받는 항암방사선약물치료비(급여)(연간1회한)	10만원	679
(10년갱신)갱신형 표적항암약물허가치료비 II	2천만원	2,520
보장보험료 합계		27,499 원

특정소액암 / 특정소화기암 3천 초과시 15대 10대 4대 2천 의무  
 특정소액암 / 특정소화기암 3천 이하시 15대 10대 4대 1천 의무

항암방사선, 계속받는 항암방사선, 표적항암 의무비율 추가

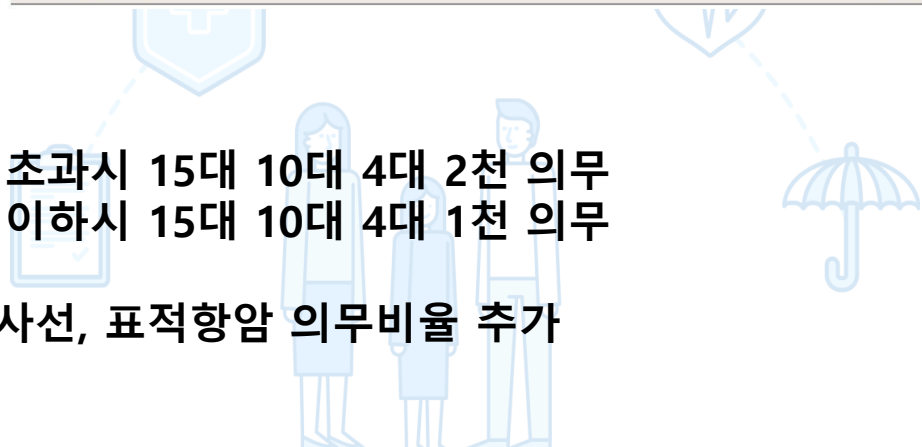

# 메리츠화재\_ 운전자보험

경찰조사 단계부터

## 변호사 즉시선임으로 보장확대

더 좋아진 변호사선임비용



☑ 불송치, 불기소, 약식기소 변호사선임비용 사용가능



### 메리츠가 특히 더 싸요 업계최저가! 비용담보



20년남 20년만기 / 교사저 2억, 교사저(6주미만) 5백, 대물발급 5백, 발급 3천, 변호사선임비용 5천, 자부상 30만(스프레드시트 제외)

### 메리츠가 특히 더 싸요 업계최저가! 자.부.상 30만



20년남 20년만기 / 사: (1-2급) 2천4백(3-4급) 9백(5-14급) 4백50만, C사: (1-3급) 9백(4-14급) 9백

NEW 출시 기념 파격인하

출시 기념 파격인하

12,094원 개정 전 VS 9,676원 개정 후

20%인하

여자 운전자 비용담보+상해 보험료 파격인하

45세 여자

메리츠	A사	B사	C사
15,250	16,350	18,790	17,070

(단위: 원)

20년남 20년만기, 납입연계형, 기본계약 최저 포함 (단위: 원)

담보명	가입금액	담보명	가입금액
자동차사고부상치료비Ⅶ	14급 30만	상해수술비	1백만
변호사선임비용(경찰조사포함)	5천	상해일당	2만
교통사고처리지원금	2억	골절진단비	30만
교.사.처(6주미만)	5백	골절진단비	30만
벌금(대인/대물)	3천/5백	집사치료비	20만

### 메리츠가 특히 더 싸요 업계최저가! 상해담보



간편통원 20년남 20년만기, 납입연계형/ 골절진단비 50만, 골절수술비10만, 5대골절진단비/수술비 각 20만, 상해 일당/상급통원일당 각 2만, 통원차량임 20만, 집사치료비, 자부상 30만, 상해수술비 1백

# 메리츠화재\_ 간편보험

meritz 메리츠화재

355, 335, 325, 315, 31, 5

## 간편 유병자 메리츠!



**장점 1 보험료가 싸다!**

65세 남

137,260	165,350
메리츠	타사

암/뇌/허진단비 각1천, 유사암진단비 100만  
355, 20년납 100세만기 무해지 납면형

**장점 2 예외질환 인수!**

인수 개수	5개
대장용종 재발(2회)	인수
디스크 등 다빈도질환 고지 시	수술비 인수
어깨, 무릎, 디스크 고지시	전담보 인수

**장점 3 오직! 메리츠만 가능**

자기부담금 없는 <b>간병인 만만플랜</b> 상품 : 355, 335, 325	진단비	감액기간	<b>메리츠</b>	<b>A사</b>
	암	90일이후	<b>100%</b>	50%
	유사암	90일내	<b>50%</b>	10%
	뇌/허	90일내	<b>10%</b>	5%
유방/자궁/전립선/방광암 <b>355 소액암플랜</b>				

간편355 세만기 무해지 업계 최저가

## 3대진단비 가장 싸다



☑️ 간편보험 중 355간편 가장 선호 65세 남자/ 단위 : 원

메리츠	A사	B사	C사	D사
<b>137,260</b>	160,120	165,350	145,790	160,270
GAP	22,860원 더비쌈	28,090원 더비쌈	8,530원 더비쌈	23,010원 더비쌈

담 보 명		가입금액	담 보 명		가입금액
암진단비		2천만	유사암진단비		4백만
뇌혈관 질환	진단비	1천만	허혈성 심장질환	진단비	1천만
	수술비	1천만		수술비	1천만

20년납 100세만기, 해지환급금미지급형, 납입면제형, 기본계약 100만 포함

# 삼성화재 \_ 수술비플랜

당신에게 좋은보험 삼성화재

## 제4장. 가입하면 결코보은! 수술비, 간병일당

가입하면 반드시 보장받는다! 수술비!

“수술 환자는 점점 늘고있다!”



“증가하는 수술, 정답은 바로 이것!”

기본부터 탄탄하게 **삼성화재 질병수술비**

입원, 통원 분리로  
동일 질병 입/통원  
수술도 각각 보상

건강, 간편, 자녀  
최대 150만원  
가입 가능

급여, 비급여  
따지지 않고  
가입금액 정액지급

삼성화재  
질병수술비 **150만**

A사 매회주는  
질병수술비 **50만**

아시나요?

“매회주면 뭐하나요! 가입금액이 적은걸!  
1년에 수술을 3번 이상 받아야 삼성화재랑 똑같아져요.”  
고객에게도 좋은것만 쭉쭉 골라 제안해주세요!

진학교육성파트 제23-46호(23.18~24.1.17)

큰 수술은 든든하게  
2대, 5대 주요기관 질병수술비

\* 2대: 뇌, 심장 \* 5대: 뇌, 심장, 간, 폐, 췌장

수술 1회당  
가입금액 전체  
무한반복 지급!

양성신생물  
D코드  
뇌/심/간/폐/췌장  
업계 유일 보상!  
\* 상세 내역약관 참조

수술이 잦은  
대동맥류 및 박리  
(질병코드 1기)  
업계 유일 보상!

앞서가는 수술비 **담보 가입 한도**

구분	질병 수술비	한도	구분	질병 수술비	한도
자녀	질병 수술비	150만 (~30세)	건강	질병 수술비	150만 (~65세)
	2대+5대 수술비	관혈 6천만 비관혈 3천만		2대+5대 수술비	관혈 5천만 비관혈 2천만 (~50세)
간편	질병 수술비	150만 (~65세)	간편	질병 수술비	150만 (~60세)
	2대+5대 수술비	관혈 3천만 비관혈 1천500만 (~60세)		2대+5대 수술비	관혈 3천만 비관혈 1천500만 (~60세)



# 삼성화재 \_ 수술비플랜

당신에게 좋은보험 삼성화재

전학교육성파트 제23-46호(23.18~24.17)

## 삼성화재 수술비 플랜 판매왕 팀장님을 소개합니다!

○○보험대리점 정유○ 팀장님  
1월 한 달 동안 수술비 플랜 11건 판매!

기존에 타사로 가입하셨던 분들도  
질병수술비 담보에 대한 만족도는 높았으나  
**가입한도가 작아 불만 이셨거든요**  
**삼성화재는 건강, 간편, 자녀 모두 최대**  
**150만원까지** 인수해주니 질병수술비 업셀  
제안을 정말 많이 해주셨죠! 거기에  
**수술 1회당 가입금액을 무한반복 지급**해주고  
**양성종양까지 보상되는 5대수술비까지** 넣으니  
영업이 술술 되던걸요!



담보명	가입금액
상해 사망	1천만
질병 중환자실 입원일당	20만
보험료 납입면제대상 / 유사암 납입지원	가입
질병 입/통원 수술비 (백내장, 대장용종절제 포함)	합산 30만
질병 입/통원 수술비 (백내장, 대장용종절제 제외)	150만 120만
5대 주요기관질병 관혈수술비	2천만
5대 주요기관질병 비관혈수술비	1천만

마이헬스파트너 3종 납입면제 해약환급금 미지급형 20년납 100세만기	40세	50세
남자	38,704원	49,557원
여자	37,741원	43,777원

## 다빈도부터 중증까지 확실한 삼성화재 수술비

### 다빈도수술

<b>백내장수술 (한쪽)</b>
자녀: 100만
건강: 80만
간편: 60만

<b>11대질병수술(62대)</b>
1-8종(1종)
질병수술비 II

<b>요로결석 채외충격파</b>
자녀: 50만
건강: 50만
간편: 40만

<b>1-8종 (1종)</b>
4대특정질병치료수술비

<b>재활결제</b>
자녀: 50만
건강: 50만
간편: 40만

<b>1-8종 (1종)</b>
4대특정질병치료수술비

<b>하지정맥류</b>
자녀: 170만
건강: 170만
간편: 170만

<b>11대질병수술(62대)</b>
질병수술비 II IV

<b>치맥</b>
자녀: 30만
건강: 30만
간편: 20만

<b>1-8종(1종)</b>
-----------------

### 중증수술

<b>뇌관류</b>	<b>뇌혈관질환</b>
자녀: 9,120만 (매회 6천만)	자녀: 9,120만 (매회 6천만)
건강: 8,120만 (매회 5천만)	건강: 8,120만 (매회 5천만)
간편: 4,130만 (매회 3천만)	간편: 4,130만 (매회 3천만)

<b>2대 5대 주요기관질병 관혈</b>
1-8종(8종)
질병수술비 II / IV

<b>심장관류</b>	<b>관상동맥우회술</b>
자녀: 9,120만 (매회 6천만)	자녀: 9,120만 (매회 6천만)
건강: 8,120만 (매회 5천만)	건강: 8,120만 (매회 5천만)
간편: 4,130만 (매회 3천만)	간편: 4,130만 (매회 3천만)

<b>2대 5대 주요기관질병 관혈</b>
1-8종(8종)
질병수술비 II / IV

<b>간관류</b>	<b>간질환</b>
자녀: 5,270만 (매회 5천만)	자녀: 5,270만 (매회 5천만)
건강: 5,270만 (매회 5천만)	건강: 5,270만 (매회 5천만)
간편: 2,210만 (매회 2천만)	간편: 2,210만 (매회 2천만)

<b>5대 주요기관질병 관혈</b>
1-8종(4종)
질병수술비 II IV

<b>혈관관류</b>	<b>급성 허혈염</b>
자녀: 5,270만 (매회 5천만)	자녀: 5,270만 (매회 5천만)
건강: 5,270만 (매회 5천만)	건강: 5,270만 (매회 5천만)
간편: 2,210만 (매회 2천만)	간편: 2,210만 (매회 2천만)

<b>5대 주요기관질병 관혈</b>
1-8종(4종)
질병수술비 II IV





# 삼성화재 \_ 수술비 100만원 플랜 100세만기 20년납 50세

## 50세 남자 31,067원

## 메리츠화재

질병수술비 20만원 7,114원  
 질병수술비(특정5대제외) 80만원  
 20,280원

합산 27,491원(기본계약합산)

피보험자(1/1) : 고객님			
담보가입현황	가입금액(원)	보험료(원)	납입기간/보험기간
[간편가입III]상해 사망	1,000,000	93	20년납 100세만기
[간편가입III]보험료 납입면제대상 II	100,000	358	20년납 100세만기
[간편가입III]질병 입원 수술비 II (당일입원 제외)	200,000	3,712	20년납 100세만기
[간편가입III]질병 통원 수술비 II (외래 및 당일입원)	200,000	4,440	20년납 100세만기
[간편가입III]질병 입원 수술비IV(당일입원 제외)(백내장, 대장양성종양 제외)	800,000	13,616	20년납 100세만기
[간편가입III]질병 통원 수술비IV(외래 및 당일입원)(백내장, 대장양성종양 제외)	800,000	8,848	20년납 100세만기
보장보험료 합계			31,067원
갱신보험료 합계			0원
비갱신보험료 합계			31,067원

## 50세 여자 31,163원

## 메리츠화재

질병수술비 20만원 8,172원  
 질병수술비(특정5대제외) 80만원  
 23,072원

합산 31,289원(기본계약합산)

피보험자(1/1) : 고객님			
담보가입현황	가입금액(원)	보험료(원)	납입기간/보험기간
[간편가입III]상해 사망	1,000,000	41	20년납 100세만기
[간편가입III]보험료 납입면제대상 II	100,000	258	20년납 100세만기
[간편가입III]질병 입원 수술비 II (당일입원 제외)	200,000	3,450	20년납 100세만기
[간편가입III]질병 통원 수술비 II (외래 및 당일입원)	200,000	4,206	20년납 100세만기
[간편가입III]질병 입원 수술비IV(당일입원 제외)(백내장, 대장양성종양 제외)	800,000	12,952	20년납 100세만기
[간편가입III]질병 통원 수술비IV(외래 및 당일입원)(백내장, 대장양성종양 제외)	800,000	10,256	20년납 100세만기
보장보험료 합계			31,163원
갱신보험료 합계			0원
비갱신보험료 합계			31,163원

특정5대 : 대장용종, 대장양성신생물절제, 백내장, 후각특정, 특정피부질환, 혈관종 및 림프관종

특별부록, 셋. 말도 많고 탈도 많은  
급배수 정리 끝!

급배수 때문에 주택화재 판매하기 어렵다구요?  
절대 어렵지 않아요!

대표사례! 거실 난방배관 누수사고  
피해부터 수리까지 보여드립니다!

1 난방배관 누수발생



2 누수탐지



3 마루, 시멘트 철거



4 난방배관 수리 및 교체



5 시멘트 복구



6 마루 교체설치



급배수, 일배책 보상여부 한방에 정리해드립니다!

내용	급배수시설 누출		일배책	
	보험금	손방비	보험금	손방비
누수탐지	×	○	×	○
수침피해 마루 철거	○	×	×	○
난방배관 수리를 위한 시멘트 철거	×	○	×	○
난방배관 수리공사	×	○	×	○
난방배관 수리 후 시멘트 복구	×	×	×	×
피해입은 마루 교체 설치	○	×	×	×
가계손해 등 재물 직접손해	○	×	×	×
제 3자 피해	×	×	○	×

\* 위의 표는 거실 난방배관 누수사고의 경우로 사고원인 및 손해범위에 따라 달라질 수 있음

1단위원

담보명	가입금액	담보명	가입금액
화재(폭발포함) 배상책임	20억	급배수시설누출손해	500만
화재손해(건물/가재도구)	1억5천만 / 5천만	화재 임시거주비(1일이상)	10만
붕괴, 침강 및 사태손해	2억	가족 화재벌금	2천만
주택(화재 및 붕괴 등) 복구비용지원(건물 20%)	3천만	임대차보증금 법률비용손해	2천만
주택 가재도구(화재 및 붕괴 등) 복구비용지원(가재도구 30%)	1억5천만	20대 가전제품 고장수리비용	100만
화재사고 폐기를 운반 및 매립소각 등 비용 (주택) (건물, 가재도구 10%)	2천만	7대 문화용품 고장수리비용	100만
상해 사망	1천만	가족 일상생활중 배상책임 II (화재(폭발포함)배상제외)	1억

습기로운 가정생활 10년납 10년만기	40세
남자	18,534원
여자	18,384원

# 하나손해보험 \_ 장기요양등급진단비





**나아들어 걸리고 싶지 않은 질병 1위 '치매'**  
**치매보장부터 경제적부담 덜어주는 장기요양금 관심!**

**치매환자관리비용(재가급여4등급 예시)**

※ 2023년 재가급여4등급 월 한도액 : 1,306,200원  
 ※ 일반대상자 본인부담률 기준 : 15%

	방문요양 (3시간 * 25일)	방문목욕 (차량내, 60분이상 * 4회)
수가(4등급)	52,880원	1회 82,160원
급여비용	1,322,000원	328,640원
총 급여비용	1,650,640원	

실제 월 본인부담금 540,370원

(월 한도액의 본인부담 15% 195,930원 + 한도초과금액 344,440원)

**장기요양상태보장**

+

**치매보장**

구분	점수	내용
1등급	95점이상	전적으로 다른사람의 도움이 필요한자(거의 누워만 있는 상태)
2등급	75점이상 95점미만	상당부분 다른사람의 도움이 필요한자(상체만 움직이는 상태)
3등급	60점이상 75점미만	부분적으로 다른사람의 도움이 필요한자(거동시 부축 등 필요)
4등급	51점이상 60점미만	일정부분 다른사람의 도움이 필요한자(거동시 지팡이 등 의존)
5등급 (치매)	45점이상 51점미만	치매환자(치매확정판결 후, 일상생활이 어려운 자)

구분	척도	내용
중증	CDR3	사람에 대한 인지능력만 유지정상적인 기능을 할 수 없으며, 외견상으로도 보여짐
중등도	CDR2	시간에 대한 인지능력 상실 간단한 집안일만 가능하나, 외견상으로는 집 밖에서도 활동가능
경증	CDR1	일상생활에 지장이 있는 기억장애 집안/사회생활 장애 있으나, 정상활동 가능





☑ **치매간병 필수담보 보험료 타사비교**

※ 계약원금금지급형, 20년납90세한기, 40세 (단위: 원)

구분	가입금액	하나가득담은종합건강		A사 치매간병보험		B사 치매간병보험	
		남자	여자	남자	여자	남자	여자
장기요양등급진단(4등급)	1,000만	12,530	14,090	12,790	13,460	13,850	15,530
중등도치매진단비(CDR2)	100만	1,214	842	1,479	1,005	1,364	1,073
단위별 합계보험료		13,744	14,932	14,269	14,465	15,214	16,603

☑ **하나가득담은종합건강 연령별 인수한도**

구분	장기요양등급진단비(1~4등급)	중등도치매진단비(CDR2)
40세이하	6,000만	1,000만
41~60세	4,000만	
61~70세	1,200만	

※ 계약원금금지급형, 20년납90세한기, 상해1급 (단위: 원)

☑ **치매+장기요양추천플랜**

담보명	가입금액	담보명	가입금액
일반상해80%이상후유장애(기본)	1,000만	장기요양진단비(1~4급)	2,000만
질병80%이상후유장애	100만	중등도이상치매진단비(90일이상)	500만

구분	40세	50세	60세
남성	31,247	44,386	68,324
여성	32,490	44,679	66,147

장기요양등급진단비 인수한도 업계최고수준 보장!

# 하나손해보험 \_ 장기요양등급진단비

## 50세 남자 여자 보험료

특약	가입금액	남자			여자		
		80세만기	90세만기	100세만기	80세만기	90세만기	100세만기
일반상해80%이상	1,000	54	61	67	26	30	33
질병80%이상	100	36	80	217	34	99	288
일반상해사망	1,000	510	590	650	230	260	290
장기요양진단비(1~4급)	4,000	28,120	71,280	93,280	34,720	77,600	93,480
장기요양진단비(1~2급)	5,000	10,100	29,350	68,800	12,250	37,350	83,900
장기요양진단비(1급)	1,000	700	1,840	4,610	860	2,510	7,540
합산		39,520	103,201	167,624	48,120	117,849	185,531

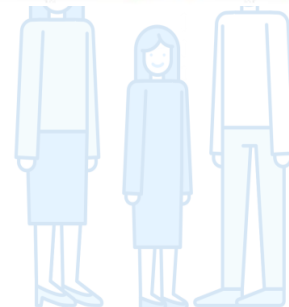

# 한화손해보험 \_ 암 / 자녀보험

무배당 LIFEPLUS 한아름종합보험<sup>2301</sup>

교육용\_고객제시불가

종합

## 감액없는 암진단비

### 암(4대유사암제외) 진단비 감액기간 구분 및 보장보험료 비교

\* 단순 진단비 보장보험료 비교 : 생애급 40세 여, 20년납100세 만기 납입면제형 납입후 50%해약한금 지급형, 액4대유사암제외 진단비 3천만원  
\* 단태아: 1년감액기간 無 - 액4대유사암제외(1년감액없음)진단비, 1년감액기간 有 - 액4대유사암제외(진단비)

	한화	A사	B사	C사	D사	E사	F사
1년감액기간 無 1년내 100%지급	<b>26,700원</b>	34,680원	34,530원	담보없음	담보없음	담보없음	담보없음
1년감액기간 有 1년내 50%지급	<b>26,370원</b>	담보없음	담보없음	33,990원	30,900원	33,150원	34,500원

※ 출차 각사 상품공시일(23.01) ※ 납입면제형 납입후 50%해약한금지급형 동일 기준 산출

## 보장 짝~담은 암플랜

\* 생애급, 20년납90세 만기 납입면제지원선택형, 납입후 50%해약한금지급형, 음인원플랜, 암진단비 3천만원 기준

	40세	50세
남자	42,153원	60,914원
여자	38,123원	42,108원

담보명	가입금액(만원)	담보명	가입금액(만원)
보통약관(상해사망)	100	(특정특발성)암(특정유사암포함)	3,000
암(4대유사암제외, 1년감액없음)진단비	3,000	항암양성치방사선치료비(1회만, 1년감액지급) (갱신형)	2,000
4대유사암(1년감액없음)진단비	600	항암제기조절방사선치료비(1회만, 1년감액지급) (갱신형)	5,000
암(4대유사암제외) 항암방사선치료비(1회만)	100	표적항암약물허기치료비(1회만, 1년감액지급) (갱신형)	5,000
암(4대유사암제외) 항암약물치료비(1회만)	100	(특정특발성)카티(CAR-T) 항암약물허기치료비(1회만, 1년감액지급) (갱신형)	5,000
특정유사암항암방사선치료비(세부보장별1회만)	100	(특정특발성)암(강상선암및전립선암제외)	1,000
특정유사암항암약물치료비(세부보장별1회만)	100	다빈치로봇수술비(1회만) (갱신형)	500
암(4대유사암포함) 직접치료통원비(1월1회, 연간30일만)	1	(특정특발성)간상선암및전립선암	
질병중환자실입원비(1월이상10일만도)	100	다빈치로봇수술비(1회만) (갱신형)	

LIFEPLUS 처음부터 함께하는 자녀보험<sup>2301</sup>

교육용\_고객제시불가

자녀

## 바뀐 보험료로 비교해봐도! 자녀는 한화!

### 자녀보험 3대진단비 보장보험료 비교

\* 납입후 50%해약한금지급형, 20년납100세 만기, 생애급 10세 이하

	한화	A사	B사	C사	D사	E사
암(4대유사암제외) 진단비 3천	<b>10,050원</b>	13,200원	13,080원	12,978원	12,150원	12,090원
뇌혈관질환진단비 3천	<b>8,820원</b>	12,360원	11,880원	9,885원	9,630원	9,540원
허혈성심장질환 진단비 3천	<b>3,030원</b>	3,600원	4,920원	3,189원	3,390원	2,970원

※ 출차 각사 상품공시일(23.01)

## UPGRADE! 자녀경증인수질환 기준 87개 → 122개

(대상 : 출생 후 ~ 30세 이하)

### 자녀보험 경증질환 인수대상 확대

방광암 등 65종  
결절종 등 22종

질환	심사기준
방광암 등 65종	7일 미만 입통원 시 치료종결 후 즉시 인수
결절종 등 22종	7일 미만 입통원 & 수술 후 치료종결 후 즉시 인수

\* 경증질환 전체 리스트는 인수 가이드를 통해 확인하시기 바랍니다.



## 임신 31주 이하 & 단태아 임신

산모의 10대 중대질환\* 없고  
임신과정/산전검사이상소견\* 없다면 **무서류심사 OK!**

NEW

\* 10대 중대질환(산모) : 원 백혈병, 고혈압, 협심증, 심근경색, 심장판막, 간경화증, 뇌졸중(중년), 중환자실(중환자실), 당뇨, 병 에이즈(AIDS) 및 HIV보로  
\* 임신과정 및 산전검사이상소견 : 선선성기형/중태, 선경학적결손, 염색체이상, 태아결핵, 자궁경관 무력, 자궁내막염, 자궁내막암, 태아수종, 유방성질환, 전치태반, 태반조기박리 ※ 임신 32주 이상 서류심사

# 한화손해보험 \_ 간편보험즉시인수 / 급배수 동파

325 WELL100 간편건강보험(연만기 갱신형)  
 325 WELL100 실속간편건강보험  
 333 WELL100 간편건강보험(연만기 갱신형)  
 333 WELL100 실속간편건강보험

교육용 고객제시불가

325  
333  
간편

**325  
333** SI 상품 예외질환  
**즉시인수 한시운영**



✓ 325, 333 간편고지, 세만기/연만기 갱신형에 대해  
 2년내 3년내 입원, 수술 고지 시 즉시인수 적용!  
**당사 277개 질환 즉시인수 한시운영!**  
 2월 중 종료

※ 상세내용은 간편고지상품 권동질환 심사기이트라인과 소스지 12P 확인바랍니다.

구분	한화	타사
경증질환 즉시인수	<b>277종 질환</b> ※ 상세질환 12P 참조	202종 질환
일부 수술비담보	<b>차등없음</b>	90일내 10%지급조건

**대장  
직장용종**

**자궁근종  
(하이푸로열)**

**어깨병변**

**안검하수**

**대상포진**

**추간판장애**

합산 입원일수 **30일 이하**  
**심사가능!**

고지질병 **4개** 까지!

교육용 고객제시불가

무배당 세이프투게더생활종합보험<sup>2301</sup>

주택  
화재

## 급배수시설 누출손해

급배수시설이 우연한 사고로 누수가 발생했을 때 피해액 보상



**건축연한  
아파트 30년  
개입가능!**

※ 면책사항  
 급배수 설비 자체의 교체, 수리비용 면책, 누수탐지비용 면책  
 배관 수리/교체 비용 면책,  
 누수원인 수리 후 재미감 비용 면책  
 스프링클러, 소화용 설수장치 누출로 인한 손해 면책  
 건물 외벽의 크랙, 방수층이 깨져서 입은 손해 면책

구분	한화	A사	B사	C사
★ 풍수재 손해	○	X	X	X
★ 녹 및 부식	○	X	○	X
공공설비가 원인	○	X	X	X
★ 온도 조건의 변화	○	X	○	X

**NEW! 신규담보 탑재!**

증간소음  
발생비용  
(1회한)

\*22대가전제품  
수리비용 (실손)



\*22대가전 TV, 세탁기, 냉장고, 김치냉장고, 에어컨, 전지레인지, 공기청정기, 청소기, 식기세척기, 의류건조기, 의류관리기, 제습기, 전기오븐, 찜솥기, 식기건조기, 전기밥솥, 전기레인지, 선풍기, 에어프라이어, 음식물처리기, 커피머신, 라우터(노트북포함)



# 한화손해보험 \_ 간편보험즉시인수 가이드라인

※ 간편고지형 상품은 계약심사과정을 간소화한 상품으로, 계약전 알릴사항 고지가 있는 경우에는 아래 조건 충족시 심사 가능합니다.

① 고지질병 개수 4개이하 (유병자실손은 2년내 2개이하) \* [신규] 다수사고력 또는 수술력 : 사례별 담보 제한 가능

② 합산 입원일수 30일이하 (유병자실손 : 2년내 15일이하 입통원)

③ 보험금지급정보 특인심사기준 충족

④ 재발력 제한 질환 : 대장·직장용종/ 항문폴립/ 지방종/ 양성발작성현훈/ 외이염 / 전정신경염 / 하지정맥류/ 신장·요관결석/ 급성신우신염/ 갑상선암,전립선암,자궁경부암

\* 335 well100 : [통원(계속하여 5일이하입원)&수술]은 고지 대상이 아님 (대장용종, 백내장, 치주질환 등 고지시, 고지대상 여부 확인바랍니다.)

\* 보험금지급정보 특인심사기준

- 3개월내 뇌혈관,허혈성심장질환으로 30만원이상 보험금 수령 -> 추가검사 관련 고지대상일 수 있어 심사연기

- 3개월내 양성신생물 -> 입원,수술, 추가검사 고지대상일 수 있어 확인 후 심사연기

- SI인수예외지침 : 보험금지급정보 內 최근 중대사고력자는 경증질환 인수대상에서 제외됨

- [신규] 333, 335, 355 간편상품 : 고지기간 內 중대질환사고력 심사요청불가

양성종양 담보제한없이 바로 인수(단, 대장용종 재발없음)  
뇌신경계/ 눈/ 귀 /호흡기 / 구강.치아/ 소화기계/생식기/임신출산/염좌등  
대부분 담보제한없음

근골격계(상반신, 척추, 하반신, 골절) -> 대부분 일당, 수술, 실손 제한

유병자실비 및 3%이상후유장해 : 3개월 경과 후 인수

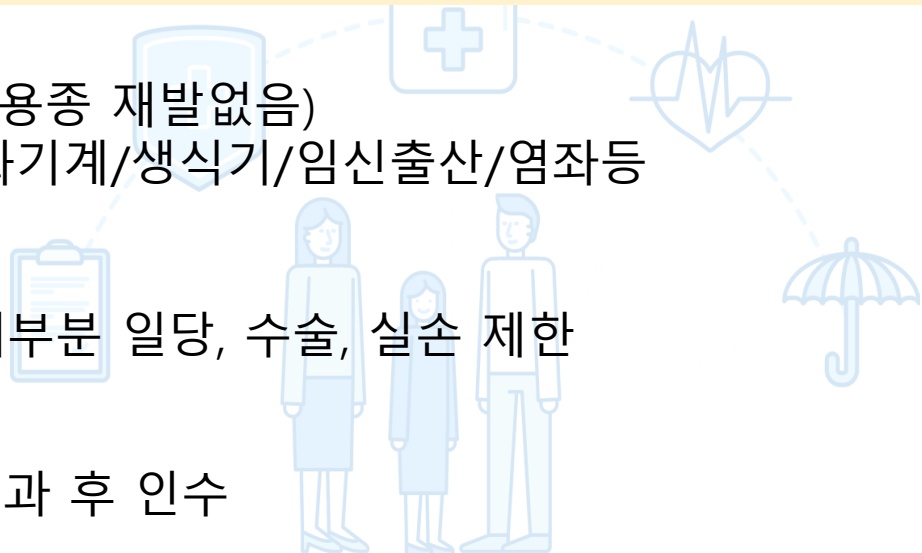

# 현대해상 \_ 보험료인하 / 305간편보험

H 현대해상

| 간편한305 / 간편한333 / 간편한355 |  
**간편보험 변경사항** 가입연령: 15-90세

## 간편도 보험료 대폭 인하!!

예정이율인상 2.5% → 2.8%

# 약 3.8% 인하!!

※ 20년납 100세간기 대표계약 기준

## 질병 상해 후유장애 3%↑ 신설

후유장애 3%, 50%, 80%

☑ 다빈도질환 후유장애 지급률 보장 예시

디스크	무릎 / 고관절	당뇨 / 합병증
약간의 추간판탈출증 10%	인공관절/골두삽입 20%	평생투석 75%
약간의 기형(척추 휨 증상) 15%	한쪽당 20%	한쪽 눈 실명 50%
뚜렷한 기형 30%	양쪽 40%	손가락 모두 잃음 55%
		발가락 모두 잃음 30%

☑ 간편보험 후유장애 보험료 예시

※ 1급, 20년 갱신형 기준

구분	후유장애	가입금액	50세 남성			50세 여성		
			305	333	355	305	333	355
질병	3% ↑	1천만	4,371원	3,656원	3,054원	4,234원	3,192원	2,618원
	50% ↑	1천만	2,247원	1,872원	1,850원	2,044원	1,448원	1,286원
상해	3% ↑	1천만	679원	428원	359원	507원	281원	229원
	50% ↑	1천만	146원	115원	111원	90원	63원	55원

H 현대해상

| 간편보험 2번 알릴의무 삭제!! |  
**간편한305건강보험** 가입연령: 15-90세

01 [업계최초] 2번 알릴의무 삭제!!

구분	1번	2번	3번	
알릴의무	3개월내 의사소견 (입원, 수술, 추가검사 필요소견)	<b>삭제</b> 3년내 입원/수술	5년내 6대질병 (진단, 입원, 수술, 치료)	
구분	현대해상 (305)	A사 (315-355)	B사 (31-355)	C사 (31-355)
입원/수술력	<b>1번 통과시 PASS!!</b>	최소 1년 경과 시 인수 (1Q보험 외)		

02 타사 325보다도 저렴한 305!!

☑ 50세(여성)기준 보험료 비교 : 현대해상 305 vs. 타사 325

구분	현대해상 (305)	A사 (325)	B사 (325)	C사 (325)	D사 (325)
연만기	40,524원	40,330원	42,190원	40,978원	46,460원
무해지	62,004원	67,440원	69,970원	74,140원	65,660원

※ 보험료 기준: 암 2천만, 유사암 4백만, 뇌/허전단 1천만

03 다양한 상품형태 선택 가능!!

구분	납입기간	만기	무해지	구분
간편한305 건강보험	세만기: 10/15/20/25/30년납	90/95/100세	기본형	납면적용
	연만기: 5/10/15/20/30년납	5/10/15/20/30년	무해지형	미적용





# 현대해상 \_ 간편보험 질병후유장해

## 생명보험사

325 / 335

동양생명 : 3년 이내 상해입원 14일 이상, 질병입원 6일 이상 고지 / 수술 X

DB생명 : 3년 이내 입원 / 수술 X

미래에셋생명, ABL생명 : 325 고지

## 손해보험

DB손해보험 : 305~355(2천한도)

KB손해보험 : 325 / 335 / 355(2천한도)

현대해상 : 305 / 333 / 355(1천한도 5만원 이하 5백한도)

한화손해보험 : 355

고지사항 및 보험료에서 간편보험의 질병후유장해는 손해보험사가 아직은 유리

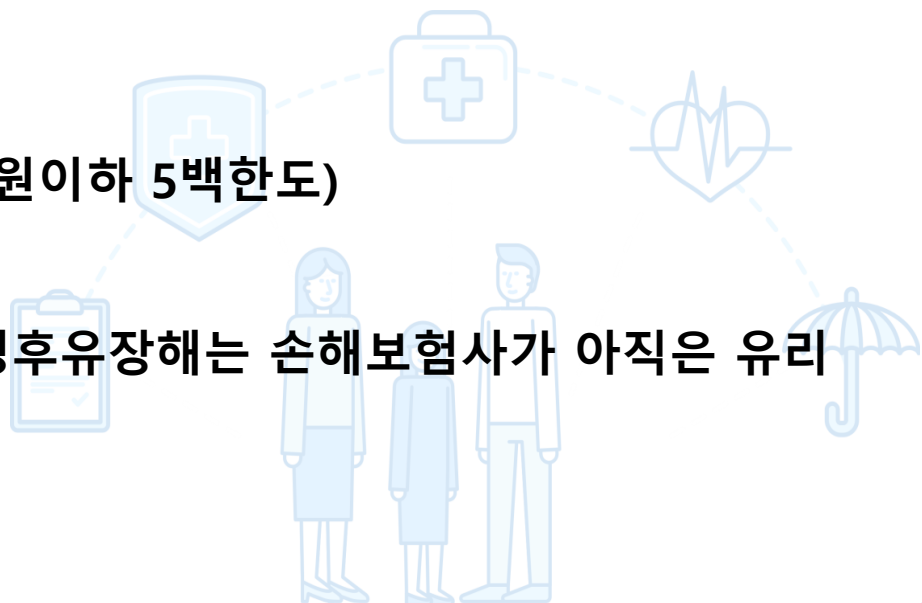

# 간편 질병후유장해 3%~

보장기간	kb손해보험		남자	여자	DB손해보험		남자	여자
	355 슬기간편 특약	50%형 보장금액	50세		355 나에게 맞춘 특약	50%형 보장금액	50세	
90세만기	일반상해사망	100	87	44	일반상해사망	2,000	2,160	960
	보험료납입면제	10	215	141	보험료납입면제	10	226	138
90세만기	상해후유장해	2,000	1,360	1,400	상해후유장해	2,000	1,400	900
	질병후유장해	2,000	33,640	48,960	질병후유장해	2,000	53,560	63,920
	합계		35,000	50,360	합계		57,346	65,918
100세만기	상해후유장해	2,000	1,500	1,540	상해후유장해	2,000	1,500	960
	질병후유장해	2,000	72,360	105,660	질병후유장해	2,000	111,660	132,480
	합계		73,860	107,200	합계		115,726	134,598

보장기간	동양생명		남자	여자
	간편 335 특약	50%형 보장금액	50세	
90세만기	일반사망	400	9,160	6,080
	상해후유장해	2,000	2,000	1,680
	질병후유장해	2,000	17,640	23,280
	합계		28,800	31,040
종신만기	일반사망	400	10,440	8,440
	상해후유장해	2,000	2,040	1,780
	질병후유장해	2,000	25,200	32,440
	합계		37,680	42,660

현대해상 질휴 1천한도  
비교상에서 제외

미래에셋생명  
동양생명  
ABL생명  
동양생명 추천



# 현대해상 \_ 333 계약전환제도 / 355즉시가입제도

**H** | 현대는 중증질환 3년경과 인수!! | **간편한333건강보험** 가입연령: 15-90세

## 01 무사고 계약전환 제도 신설!!



- ※ 무사고 계약전환 기준
- 전환신청 시 전환 전 계약의 보험료가 정상적으로 납입된 유효한 계약
  - 최초계약일로부터 계약전환의 신청일까지
    - 질병이나 상해로 입원 또는 수술을 받지 않은 경우
    - 6대질환으로 진단확정되지 않은 경우
- \*6대질환: 암, 협심증, 심근경색, 심정맥박동, 간경화증, 뇌졸중증(뇌출혈, 뇌경색)

## 02 현대만 3·3·3! 중증질환도 3년 경과 시 PASS!!

구분	현대해상 (333)	A사 (335)	B사 (335)	C사 (335)
3번 알릴이무 (6대질환)	<b>3년</b>	5년	5년	5년

## 03 경증예외질환 업계최대 626개 PASS!!

구분	현대해상 (333)	A사 (335)	B사 (335)	C사 (335)
경증예외질환	<b>약 626개</b>	약 157개	약 540개	약 130개

**H** | 업계유일! 즉시가입 제도 운영!! | **간편한355건강보험** 가입연령: 15-90세

## 01 [업계유일] 즉시가입 제도 운영!!

기존 (경과기간 필요)	즉시가입 (경과기간X)
82개 질환 (1개월 경과 시 패스) 120개 질환 (3개월 경과 시 패스)	<b>202개 질환</b> <b>치료종결 다음날 패스</b> <small>※ 단, 일부 수술비담보는 90일내 10% 지급조건</small>

구분	현대해상 (355)	A사 (355)	B사 (355)	C사 (355)
경과 기간	<b>치료종결 즉시인수</b>	치료종결 1개월 or 3개월 경과 시 인수		

## 02 [업계유일] 무사고기가입고객 제도 운영!!

제도 설명	<b>암 관련 담보 보험금 면책(90일), 감액 50%(1년) 미적용</b> (단, 납입면제는 면책기간 90일 적용)
가입 대상	<b>현대해상 보장성 보험 &amp; 암 진단금 가입자</b> 1년이상 유지(실효 해지계약 제외)/암 무사고 고객

## 03 가장 저렴한 유병자 종합보험

보험료	현대해상 (355)	A사 (355)	B사 (355)	C사 (355)
20년납 90세만기 50세 여자 기준	<b>62,586원</b>	64,096원	70,590원	66,321원

※ 상해시망 1천만, 암진단 2천만, 뇌혈관/허혈심장진단금 & 수술비 각 1천만, 상해수술 50만, 질병수술 20만

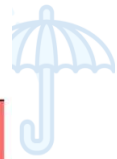

# 현대해상 \_ 어린이보험 보험기간연장형

**H** | 보험기간 연장형 신설-!! |  
**현대해상** **굿앤굿어린이종합보험Q** 가입연령: 태아~22세

☑ 현대해상은 납입면제 범위가 다릅니다!!

### 현대해상 납입면제

**타사 납입면제** : **상해/질병 후유장해 50%↑, 암진단(유사암제외), 중대한재생불량성빈혈, 중대한특정상해수술, 양성뇌종양, 뇌혈관질환, 허혈심장질환**

**심혈관질환진단 (특정 I, I49제외)** : 부정맥(I47~48), 심부전(I50) 추가

**심혈관질환진단 (I49)** : 부정맥(I49) 추가

**심혈관질환진단 (특정 II)** : 인공소생에 성공한 심장정지(I46) 추가

## 3종 (보험기간연장형) 선택 & 10대 납입면제사유

**납입면제사유 미발생 시** : 계약전환 가능

- 주요담보 100세까지 전환 (진단금, 입원일당, 수술비 등)
- 단, 전환 후 보험료 납입!

**납입면제사유 발생 시** : 보험기간 연장

- **전담보 100세까지 전환** (독립특약, 부양자, 태아/청소년전용담보 제외)
- 단, 전환 후 **보험료 無!**

구분	현대해상	B사	C사
납입면제 사유발생 시	<b>100세까지 보장 연장!!</b>	30세까지 보장	30세까지 보장
계약전환 시 보험료 납입	<b>보험료 납입 無</b>	100세로 계약전환 시 전환 후 보험료 납입	100세로 계약전환 시 전환 후 보험료 납입

**H** | 어린이부터 어른까지 업계위 인기비결 |  
**현대해상** **굿앤굿어린이스타종합보험** 가입연령: 0~30세

☑ 어린이보험 보험료 비교

※ 20년남 90세만기/25세 여성/무해지 기준

구분	가입금액	현대해상	A사	B사	C사	D사
상해후유장해	1억원	2,140원	3,100원	3,700원	3,900원	2,500원
암진단	3천만원	21,087원	20,940원	19,650원	20,310원	19,620원
뇌혈관질환진단	2천만원	10,842원	13,160원	10,300원	12,800원	13,240원
허혈심장진단	2천만원	3,404원	5,280원	3,140원	3,500원	3,088원
상해수술	1백만원	2,020원	3,940원	4,910원	4,530원	3,060원
질병수술	20만원	2,648원	1,964원	2,620원	3,454원	3,148원
<b>보험료 합계</b>		<b>42,141원</b>	<b>48,384원</b>	<b>44,320원</b>	<b>48,384원</b>	<b>44,656원</b>
<b>20년간 납입보험료 차이</b>		-	<b>약 150만원</b>	<b>약 50만원</b>	<b>약 150만원</b>	<b>약 60만원</b>

☑ 압도적인 가성비! 50년 갱신형으로 한번 더 저렴하게!!

담보명	가입금액	담보명	가입금액
기본계약(상해사망후유장해)	100만	보험료납입면제대상	10만
암진단 II (유사암제외)	5천만	뇌혈관질환( I )진단	3천만
유사암진단 II	1천만	뇌혈관질환( II )진단	3천만
질병입원일당(1~180일)	5만	심혈관질환(특정 I, I49제외)진단	3천만
상해입원일당(1~180일)	5만	심혈관질환(I49)진단	1천만
질병수술 II (1~5종) <small>갱신 후 해지 가능</small>	20/50/200 1천/1천만	심혈관질환(주요심장영동)진단	3천만
		심혈관질환(특정 II)진단	3천만

구분	20세 남성			20세 여성		
	20년남 100세만기	20년남 90세만기	50년 갱신형	20년남 100세만기	20년남 90세만기	50년 갱신형
보험료	122,160원	110,160원	<b>54,110원</b>	103,420원	94,580원	<b>50,360원</b>
	100세만기 비 <b>▼56%</b> 보험료 절감			100세만기 비 <b>▼52%</b> 보험료 절감		



# 현대해상 \_ 어린이보험 보험기간연장형

## 표준형 기본플랜

본 가입제안서는 동일 발행번호에 한하여 유효합니다. (발행번호: L023 04566601)

[page 4/16]

### 가입제안서 무배당굿앤굿어린이종합보험Q(Hi2301)1종(표준형)기본플랜

#### • 가입담보 요약표

가입담보	가입금액	출생전 보험료(원)	출생후 보험료(원)	납기/만기(출생후)
58. 8대장애진단(장애)담보	5백만원	1,410	2,116	20년납30세만기
59. 8대장애진단(심한장애)담보	5백만원	1,191	1,739	20년납30세만기
60. 5대장기이식수술담보	1천만원	-	24	20년납30세만기
61. 각막이식수술담보	2천만원	-	9	20년납30세만기
62. 응급실내원진료비 II (응급)담보	5만원	2,125	2,230	20년납30세만기
63. 응급실내원진료비 II (비응급)담보	3만원	459	510	20년납30세만기
64. 무배당일상생활중배상책임 III (가족)(경신형)담보	1억원	-	913	전기납3년만기갱신(최대30세)
65. 장해출생담보	1천만원	6,991	6,991	전기납1년만기
66. 저체중아출생담보	1백만원	7,694	7,694	전기납1년만기
67. 31주이내출생진단담보	3백만원	4,989	4,989	전기납1년만기
68. 저체중아입원일당(3-60일)담보	5만원	2,095	2,095	전기납1년만기
69. 신생아질병입원일당(1-120일)담보	1만원	1,026	1,026	전기납1년만기
보장보험료 합계		65,665 원	72,936 원	

## 보험기간연장형 기본플랜

본 가입제안서는 동일 발행번호에 한하여 유효합니다. (발행번호: L023 04566733)

[page 4/17]

### 가입제안서 무배당굿앤굿어린이종합보험Q(Hi2301)3종(보험기간연장형)기본플랜

#### • 가입담보 요약표

가입담보	가입금액	출생전 보험료(원)	출생후 보험료(원)	납기/만기(출생후)
58. 8대장애진단(장애)담보	5백만원	1,410	2,116	20년납30세만기
59. 8대장애진단(심한장애)담보	5백만원	1,191	1,739	20년납30세만기
60. 5대장기이식수술담보	1천만원	-	27	20년납30세만기
61. 각막이식수술담보	2천만원	-	10	20년납30세만기
62. 응급실내원진료비 II (응급)담보	5만원	2,125	2,295	20년납30세만기
63. 응급실내원진료비 II (비응급)담보	3만원	459	522	20년납30세만기
64. 무배당일상생활중배상책임 III (가족)(경신형)담보	1억원	-	913	전기납3년만기갱신(최대30세)
65. 장해출생담보	1천만원	6,991	6,991	전기납1년만기
66. 저체중아출생담보	1백만원	7,694	7,694	전기납1년만기
67. 31주이내출생진단담보	3백만원	4,989	4,989	전기납1년만기
68. 저체중아입원일당(3-60일)담보	5만원	2,095	2,095	전기납1년만기
69. 신생아질병입원일당(1-120일)담보	1만원	1,026	1,026	전기납1년만기
보장보험료 합계		65,665 원	87,641 원	

**출생전보험료 공통 65,665원**

**출생 후 보험료 표준형 72,936원**

**출생 후 보험료 보험기간연장형 87,614원**

**여러분의 선택은????**



# 현대해상 \_ 간병인사용일당/간호간병 / 재가.시설급여



**[신상종] 간병인 + 간호간병(비갱신형)**  
**퍼펙트케어간병보험** 가입연령: 20~70세

표준제도~ 유병자도~ 동일하게~!!

**현대만 15만/3만/3만 보장!!**

## ☑ 간병인사용일당 & 간호간병통합서비스 보장 비교

구분		현대해상	A사	B사	C사
표준제 간병인 사용일당	병원(요양병원제외)	15만원	15만원	15만원	간병인 지원일당
	요양병원	3만원	3만원	3만원	
	간호간병통합서비스	3만원	2만원	3만원	
간호간병통합 서비스입원일당	병원/종합병원/상급종합	최대 4만원 (2만원/1만원/1만원)	無	無	無
	병원(요양병원제외)	15만원	15만원	15만원	간병인 지원일당
요양병원	3만원	2만원	2만원		
간호간병통합서비스	3만원	1만원	3만원		
간호간병통합 서비스입원일당	병원/종합병원/상급종합	최대 4만원 (2만원/1만원/1만원)	無	無	無

상급종합병원 간호간병통합서비스 1일당 최대 보장금액은? (유병자 기준)	현대해상	A사	B사	C사
	최대 7만원 (3만원+4만원)	1만원	3만원	4만원 (2만원 가입 시)

## ☑ [비갱신형] 간병인 + 간호간병 플랜

※ 20년납 90세만기 기준

보험료	남성			여성			
	40세	50세	60세	40세	50세	60세	
표준제	1종(기본형)	34,590원	39,040원	40,540원	45,550원	51,260원	50,910원
	2종(저해지)	30,100원	34,530원	36,660원	39,650원	45,740원	46,450원
	5종(연장형)	35,960원	40,570원	42,060원	46,810원	52,580원	51,960원
유병자	3종(기본형)	51,280원	57,290원	59,010원	71,270원	78,870원	77,200원
	4종(저해지)	45,230원	51,330원	53,940원	62,940원	71,330원	71,130원



**[신상종] 시설/재가급여 110세 까지!!**  
**퍼펙트케어간병보험** 가입연령: 20~70세



10년만 보증지급?? 10년 이후는 어찌죠??

**현대만 110세까지 지급!!**



## ☑ 시설급여/재가급여 본인부담금 평균금액



### 💡 장기요양등급(1~5등급) 판정 시

장기요양(1~5등급, 시설급여) 및 장기요양(1~5등급, 재가급여) 보장은 **납입면제** 적용되어 잔여 납입기간 보험료를 납입하지 않아도 됩니다.

## ☑ 시설/재가급여 110세 보장 플랜

※ 1급 기준

담보명		가입금액	담보명	가입금액	
기본계약(장기요양1등급)		100만	장기요양(1~5등급, 시설급여)	30만	
장기요양(1~5등급)		1천만	장기요양(1~5등급, 재가급여)	30만	
장기요양등급판정		100만			
보험료		40세 남	40세 여	50세 남	50세 여
시설/재가 급여 보장기간	100세까지 지급 (20년납 90세만기)	87,310원	76,580원	115,370원	101,250원
	110세까지 지급 (20년납 100세만기)	136,390원	135,570원	198,750원	179,480원



# 흥국화재 \_ 자녀보험 무사고 만기연장형

흥Good 내일이 든든한 자녀보험

판매자교육용·고객제시금지

**2/6 OPEN**

**0~35세**  
\* 태아 미출생

타사는 30세 이전에 중대질환이어야 만기연장? 거의 없는 확률인데~ㅠ

**35세까지 초저가**



자녀신상

종합보험

**초저가 자녀보험 지상 상륙!!!**

**2023년 2월~ 흥국화재 자녀보험 무사고 만기연장형 출시!!!**

- ✓ 80세까지 큰 병에 안걸리셨다구요?
- ✓ 보험료 추가 없이! 100세까지 보장 연장해 드릴게요!



**완전저렴하게 149 1천만원 가입가능!**

**만기연장구조가 뭐예요? 왜 좋은거죠?**

**01 아프면? 납입연제+보장+80세 만기까지 보장**

보장기간 종료



**02 안 아프면? 80세 만기까지 보장 + 100세까지 추가 보장**

보장기간 연장



행다가사/더플러스 종합보험

판매자교육용·고객제시금지

**종합보험 속 넘사벽  
암 만능 치료 조건  
찾아 드립니다!**

내돈암도 최고 한도!  
**항암5천+통원52만**  
부위암 추가가입 혜택



☑ 암만능 치료 가입 한도

흥국	가입담보 (단위:만원)	타사
5,000	항암방사선	3,000
30	암 통원 일부	상급종합
20		종합
2		일반
		10 or 6 or 無
		無
		1 or 無



☑ 암만능 치료 항암방사선 보험료

[기준 40세 | 무해약 | 상해급 | 20년납100세만기 | 단위:원]

구분	흥국	A사			C사
		6,000	8,120	8,380	16,350
항암방사선 약물여가치료비 1천	남성 5,790	6,000	8,120	8,380	16,350
	여성 6,210	6,620	8,380	8,380	11,490

☑ 암만능 치료플랜! 오르지 않는 보험료로 평생 통원까지 책임!

가입 담보 (만원)			
암 만기 최대	제2의 암진단비	항암방사선약물치료비	암 만기 최대
	5,000		5,000
암 직접 치료 통원비	상급종합병원	하루 통원당 <b>52만</b> 매년 30회씩	30
	종합병원		20
	통원비(의원포함)		2

[기준] 2중(무해약 표준원금) | 흥이UP플러스 | 상해급 | 25년납90세만기 | 단위:원

구분	40세	50세
남성	48,214	65,422
여성	48,560	51,214

\* 상해/질병 후유 80%이상 각 1백, 납면보장 1십, 상해사망(추가/25년만기) 5년 포함 산출

# 흥국화재 \_ 종수술 / 간병치매

행다가사/더플러스 종합보험

판매자교육용·고객제시금지

1종 /5종 연계비율 대폭안화! 5종 수술비 **50%** 할인 효과!  
 흥국화재만 된다! **회당지급** 1-5종 수술비!



합승!

<b>흥국</b>	<b>타사</b>	치액/요실금/제왕절개/ 금여/비금여/신의료기술 만능보장 1-5종 수술비! 흥국만 회당지급 가능!
<b>회당지급</b>	<b>연간 1회한</b>	

오르지 않는 보험료로 평생 책임!

가입담보	~60세(단위:만원)		
상해1-5종수술비II	1종:20	2종:50	3종:100
질병1-5종수술비III	4종:1,000	5종:2,000	

[기본] 상해/질병 후유장애80%이상 각1백 | 상사5선(80세만기) | 유사암납입지원 | 납입보장1십 포함 산출

[기준] 행다가사 2종(무해약 표준환급률) | 흥미UP플랜 | 상해1급 | 20년납90세만기 | 단위:원

구분	40세	50세	60세
여성	54,954	55,568	54,089
남성	47,991	59,631	69,588

**보험료를 줄이고 싶다면! 4종/5종 수술비가입금액조정가능!**

종합보험

간병치매

흥Good 내일이 든든한 간병치매

판매자교육용·고객제시금지

장점만 가득한 **간병치매보험** 흥국화재 하나면 다 돼요~

**간병치매보험의 올바른 선택은!**  
 이유 있는 자신감 역시 **흥국화재!**



납입면제

<b>흥국</b>	생명보험
<b>WIN</b> 장기요양등급진단 (1-5등급) (상해/질병80%이상후유장애)	중증치매 or 장해80%이상

재가/시설1-5등급 가입금액

<b>흥국</b>	생명보험
<b>100만</b>	50만

재가/시설1-5등급 가입조건

<b>흥국</b>	생명보험
<b>3년/5년/10년</b>	10년

가입담보 구성

<b>흥국</b>	생명보험
<b>진단/치매/간병/통원/산정특례</b> [치매 I/II, 뇌·심, 희귀질환자, 중증난치질환]	치매/간병

계약자 적립액(구·책임준비금)지급 여부

<b>흥국</b>	생명보험
<b>WIN</b> 피보험자가 사망한 경우에 이계약은 그때 부터 효력이 없습니다. 이 경우 회사는 그 때까지 보험료 및 해약환급금 산출방법서에서 정하는 바에 따라 적립한 사망당시의계약자적립액 및 미경과보험료를 계약자에게 지급합니다.	피보험자가 이 특약의 보험기간 중 사망하였을 경우 이 특약은 그 때부터 효력이 없습니다. 이 때 별도의 계약자적립액은 지급되지 않습니다.

만기연장형 운영

<b>흥국</b>	생명보험
<b>WIN</b> 85세 만기 후 납연조건이 없으면 100세까지 추가 납입없이 보장연장!	X