

# 신한라이프 GA 모바일 소식지 News Letter

2023 **2** February

신한라이프 판매상품 라인업 .....	3P
고객 니즈별 신한라이프 종신보험 알아보기 .....	4P
신한라이프 주요상품 라인업 .....	6P
뉴라이프케어서비스 안내 .....	17P
신한라이프 2월 뉴스룸 .....	18P



## [설계사 교육용]

본 자료는 판매자 교육용 자료로 고객에게 제시 및 배포 할 수 없으며, 정확한 내용은 상품안내장과 상품설명서 및 약관을 참고 바랍니다.

# 신한라이프 (3대 기본 지키기 / 금융상품 판매 6대 원칙)

## 3대 기본 지키기

자필서명  
이행

청약서(사본)  
부본 전달

약관 전달 및  
중요한 내용 설명

## 금융상품 판매 6대 원칙

### 01 / 적합성 원칙(법 제 17조)

일반 금융소비자에게 금융상품을 권유·판매하는 경우,  
각 소비자의 정보를 정확히 파악하고 적합한 상품만을 권유해야 합니다.

### 02 / 적정성 원칙(법 제 18조)

금융소비자가 권유받지 않고, 자발적으로 금융 상품을 구매한다고 하더라도  
판매자는 해당 금융 상품이 소비자에게 적정한 상품인지 판단하고, 이를 고지해야 합니다.

### 03 / 설명 의무(법 제 19조)

금융상품을 권유하거나 금융소비자가 설명을 요청하는 경우,  
해당 상품에 대해 자세히 설명하고 자필 서명을 받아야 합니다.

### 04 / 불공정 영업행위 금지(법 제 20조)

다른 금융상품을 가입하게 하거나 부당한 추가 담보 또는  
연대보증 등을 요구하는 등의 불공정한 영업행위를 금지하고 있습니다.

### 05 / 부당 권유 행위 금지(법 제 21조)

금융상품 권유 시, 불확실한 사항에 대해 단정적으로 판단하거나 금융상품의 내용을  
실제 사실과 달리 설명하는 등 오인할 가능성이 있는 허위사실 등을 절대 알려서는 안됩니다.

### 06 / 허위 과장 광고 금지(법 제 22조)

금융상품 또는 판매업자 등의 업무에 관한 광고시,  
허위 및 과장 된 광고를 금지하며, 중요사항을 반드시 포함해야 하며,  
투자 손실이 보전되는 것과 같은 오해를 유발할 수 있는 행위 등을 금지하고 있습니다.

# 신한라이프 판매 상품 Line-Up (2023.2 기준)

상품군	상품명	옵니청약	헬스케어 서비스
종신	<b>NEW</b> 신한튼튼한상속종신보험(무배당, 보증비용부과형)[해약환급금 일부지급형]	<input checked="" type="checkbox"/>	* <input checked="" type="checkbox"/>
	<b>NEW</b> 신한튼튼한상속간편종신보험(무배당, 보증비용부과형)[해약환급금 일부지급형]	<input checked="" type="checkbox"/>	* <input checked="" type="checkbox"/>
	로지 종신보험 (무배당, 해약환급금 일부지급형)	<input checked="" type="checkbox"/>	
	원더풀라이프 종신보험 (무배당, 해약환급금 일부지급형)	<input checked="" type="checkbox"/>	
	신한라이프 놀라운종신보험 (무배당, 해약환급금 일부지급형)	<input checked="" type="checkbox"/>	
	신한간편가입용감한종신보험 (무배당, 해약환급금 일부지급형)	<input checked="" type="checkbox"/>	
	신한멀티라이프변액유니버설종신보험 (무배당)	<input checked="" type="checkbox"/>	
	신한진심을품은종신보험 (무배당, 해약환급금 일부지급형)	<input checked="" type="checkbox"/>	
	신한진심을품은종신보험P (무배당, 해약환급금 일부지급형)	<input checked="" type="checkbox"/>	
	<b>HOT</b> 신한더드림종신보험 (무배당, 해약환급금 일부지급형)	<input checked="" type="checkbox"/>	
	<b>NEW</b> 신한[간편심사]더드림종신보험 (무배당, 해약환급금 일부지급형)	<input checked="" type="checkbox"/>	
	신한탄탄튼튼유니버설종신보험 (무배당)	<input checked="" type="checkbox"/>	
	신한3COLOR암플러스보장보험(무배당, 해약환급금 일부지급형)	<input checked="" type="checkbox"/>	
	정기	신한진심을품은보장보험 (무배당, 해약환급금 미지급형)	<input checked="" type="checkbox"/>
<b>HOT</b> 신한The프리미엄정기보험 II (무배당)			
<b>HOT</b> 신한CEO정기보험 (무배당, 보증비용부과형)			
연금	<b>NEW</b> 신한변액연금보험 (무배당)		
질병	신한라이프 놀라운건강보험 (무배당, 갱신형)	<input checked="" type="checkbox"/>	<input checked="" type="checkbox"/>
	신한라이프 간편가입놀라운건강보험 (무배당, 갱신형)	<input checked="" type="checkbox"/>	<input checked="" type="checkbox"/>
	신한3COLOR3대질병보장보험 (무배당, 갱신형)	<input checked="" type="checkbox"/>	<input checked="" type="checkbox"/>
암	신한케어받는암보험 (무배당, 갱신형)	<input checked="" type="checkbox"/>	<input checked="" type="checkbox"/>
	<b>HOT</b> 신한받고또받는생활비암보험 (무배당, 갱신형)	<input checked="" type="checkbox"/>	
치아	신한참좋은치아보험Plus II (무배당, 갱신형)	<input checked="" type="checkbox"/>	
간병 / 치매	신한케어받는간편가입치매간병보험(무배당, 해약환급금 미지급형)	<input checked="" type="checkbox"/>	<input checked="" type="checkbox"/>
기타	신한실손의료비보장보험 II (계약전환용) (무배당, 갱신형)	<input checked="" type="checkbox"/>	

\*: 세부내용 상품설명서 참조

# 고객 니즈별 신한라이프 종신보험 알아보기



## 환급률 + 활용도

· 신한더드림종신보험

- 1 경쟁력 있는 환급률
- 2 주계약 계약자적립액 인출 가능
- 3 종신보험 활용도 UP

납입완료 이후  
높은 환급률과 주계약  
적립액 인출기능으로  
종신보험 활용도를  
생각한다면!!



## 보험기간 분리 설계

- 로지종신보험
- 원더풀라이프종신보험

- 1 보험기간 분리 설계
- 2 납입완료 시점 환급률 100% 이상
- 3 사망보험금 생활자금 선지급 가능
- 4 보장자산 + 활용도

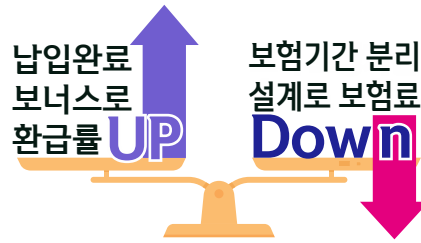

환급률과 보험료의  
균형을 원한다면!!



## 저렴한 보험료

· 신한든든한상속종신보험

- 1 저렴한 보험료
- 2 다양한 보장니즈 반영 가능
- 3 상속, 법인계약, 보장자산, 장례비 등

저렴한 보험료로  
고객의 다양한  
보장니즈를  
반영하고 싶다면!!

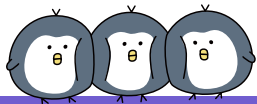

	더드림종신보험	로지(원더풀)종신보험	든든한상속종신보험
환급률	105.0% (5년납)	100.0% (7년납)	48.6% (5년납)
보험료	869,000원 (5년납)	321,000원 (7년납)	263,000원 (5년납)
간편심사형	●	-	●
최대 가입나이	70세	로지 39세 / 원더풀 60세	80세
최소 납입기간	5년납	7년납	5년납
적용이율 (주계약)	3.25% / 2.25%	3.25% / 2.25%	3.17%
주계약 적립액 인출	● (납입완료 시점 이후)	-	-
주계약 사망보험금 체증	200%	로지 110%	-
헬스케어서비스	-	●	●

※ 일반심사형, 40세 남자, 주계약 5,000만, 5년납 기준 / 로지(원더풀)종신의 경우 원더풀라이프 7년납 기준

※ 환급률 : 납입완료 시점 환급률 예시 (일반심사형 기준) / 보험료 : 일반심사형 기준

※ 스페셜케어서비스는 "케어받는진심을The한14대(Plus)보장특약"을 부가한 계약에 한하여 제공

# 고객 니즈별 신한라이프 종신보험 알아보기

## 일반심사형, 주계약 1억 비교

단위: 원

30세 남자	더드림종신보험		로지종신보험		든든한상속종신보험	
	5년납	7년납	5년납	7년납	5년납	7년납
납입기간	5년납	7년납	5년납	7년납	5년납	7년납
보험료	1,549,000	1,139,000	-	586,000	407,680	299,880
납입완료 시점 환급률	104.9%	106.5%	-	100%	49.5%	27.2%
사망보험금 체증률	200%		110%		100%	
40세 남자	더드림종신보험		원더풀라이프종신보험		든든한상속종신보험	
	5년납	7년납	5년납	7년납	5년납	7년납
납입기간	5년납	7년납	5년납	7년납	5년납	7년납
보험료	1,738,000	1,278,000	-	642,000	515,480	380,240
납입완료 시점 환급률	105.0%	106.8%	-	100%	49.6%	46.8%
사망보험금 체증률	200%		100%		100%	
50세 남자	더드림종신보험		원더풀라이프종신보험		든든한상속종신보험	
	5년납	7년납	5년납	7년납	5년납	7년납
납입기간	5년납	7년납	5년납	7년납	5년납	7년납
보험료	1,936,000	1,427,000	-	779,000	662,480	490,000
납입완료 시점 환급률	104.8%	106.6%	-	100%	48.8%	46.1%
사망보험금 체증률	200%		100%		100%	

### ✓ 보장자산 + 종신보험 활용도 원하는 고객



- 1 납입완료 시점 100% 이상 환급률
- 2 주계약 계약자 적립액 인출기능 (납입완료 이후)
- 3 3·2·5 간편심사형으로 유병자, 고연령자 가입 가능
- 4 가입불가 나이 없이 일반심사형 최대 70세까지 가입가능
- 5 간편심사형 5년납 남자 68세, 7년납 남자 69세까지 가입가능

### ✓ 보험료와 환급률의 균형을 원하는 고객



- 1 보험기간 분리 설계로 보험료 Down
- 2 납입완료 보너스로 환급률 Up
- 3 MZ세대를 위한 로지종신보험
- 4 40세부터 60세까지를 위한 원더풀라이프종신보험
- 5 사망보험금 생활자금 선지급 기능

### ✓ 저렴한 보험료로 다양한 보장자산 니즈를 원하는 고객



- 1 동일보장 대비 저렴한 보험료로 보장자산에 집중한 종신보험
- 2 3·2·5 간편심사형으로 유병자 가입가능
- 3 고객니즈에 맞는 저렴한 보험료 구성으로 종신보험 활용도 Up
- 4 법인계약, 고액자산가, 가족보장자산, 장례비 마련 등

# 신한더드림종신보험 (무배당, 해약환급금 일부지급형)

## 신한[간편심사]더드림종신보험 (무배당, 해약환급금 일부지급형)

### 01 폭넓은 가입나이

	일반심사형		간편심사형	
	남	여	남	여
5년납	가입불가 나이 없이 70세까지		30~68세	30세부터 가입불가 나이 없이 70세까지
7년납			30~69세	
그외 납기				

### 02 간편심사형

- 1 3·2·5 고지항목
- 2 일반심사형 수준의 환급률

	간편심사형	일반심사형
5년납	104.7%	105.0%
7년납	106.5%	106.8%

※ 40세 남자 주계약 2천만

### 03 3.25% / 2.25%

- 1 적용이율 : 10년 이내 3.25%  
10년 초과 2.25%
- 2 납입완료 보너스 지급률 : 8%
- 3 주계약 추가납입 동일 적용  
※ 추가납입특약 II 적용이율 : 공시이율

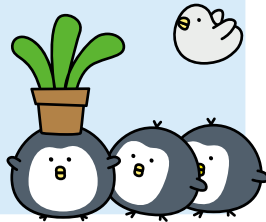

### 04 계약자적립액 인출

- 1 주계약 계약자적립액 인출 :
  - ✓ 납입완료 시점 이후 가능
  - ✓ 인출 후 계약자적립액 연간 기본보험료 이상
  - ✓ 인출 후 해약환급금 및 사망보험금 감소
  - ✓ 한도 : 이미 납입한 보험료
- 2 인출 금액 추가납입 가능



적용이율 이원화(10년 이내 3.25%, 10년 초과 2.25%)로 납입완료 시점 **환급률 UP**

일반심사형	5년납		7년납		10년납	
	남	여	남	여	남	여
보험료(원)	347,600	328,400	255,600	241,400	186,800	176,200
5년	105.0	105.1	46.7	46.7	45.3	45.3
7년	110.3	110.3	106.8	106.8	48.3	48.3
10년	118.8	118.6	115.1	114.9	109.8	109.7
12년	122.6	122.3	118.7	118.4	113.2	113.1

※ 40세, 주계약 2,000만, 단위 : %

간편심사형	5년납		7년납		10년납	
	남	여	남	여	남	여
보험료(원)	360,200	339,600	265,000	249,800	193,600	182,200
5년	104.7	104.7	46.6	46.5	45.2	45.2
7년	110.0	109.9	106.5	106.4	48.2	48.2
10년	118.6	118.3	114.9	114.6	109.6	109.4
12년	122.4	122.0	118.5	118.1	113.1	112.8

※ 40세, 주계약 2,000만, 단위 : %

# 신한든든한상속종신보험 [무배당, 보증비용부과형](해약환급금 일부지급형)

## 신한든든한상속간편종신보험 [무배당, 보증비용부과형](해약환급금 일부지급형)

**보장자산에  
집중한 종신보험**

- 1 납입기간 중 저해지30%형, 납입 완료 후 저해지 50%형 구조
- 2 적용이율 : 3.17%

**최고 80세까지  
유병자도 가입가능**

- 1 3·2·5 고지항목
- 2 일반심사형 : 만15세 ~ 최대 80세
- 3 간편심사형 : 30세 ~ 최대 80세

**저렴한 보험료로  
활용도 UP**

- 1 법인계약 플랜
- 2 고액자산가 상속플랜
- 3 가족 보장자산플랜
- 4 장례비 마련플랜

### 01 주계약 상품 구성



주계약	일반형	간편심사형
3억 미만	신한든든한상속종신보험	신한든든한상속간편종신보험
3억 이상	신한든든한VIP상속종신보험	신한든든한VIP상속간편종신보험

- ☑ 주계약 사망보험금 : 기준사망보험(보험가입금액)과 사망 당시 계약자적립액 101% 중 큰 금액
  - ➡ 최저사망보험금 : Max(기준사망보험금, 이미 납입한 보험료)
  - ➡ 간편심사형의 경우 2년미만 재해 이외의 원인으로 사망시 가입금액 50%

### 02 장례비 플랜 ➡ 3,000만

#### 신한든든한상속간편종신보험 ➡ 주계약 3,000만

(남자)	15년납	총 납입보험료	20년납	총납입보험료
55세	104,100원	1,873만	85,800원	2,059만
56세	107,700원	1,938만	89,100원	2,138만
57세	111,300원	2,003만	92,400원	2,217만
58세	114,900원	2,068만	96,000원	2,304만
59세	118,800원	2,138만	99,600원	2,390만
60세	123,000원	2,214만	103,500원	2,484만

### 03 상속세 재원 플랜 ➡ 10억

(남자)	신한든든한VIP상속종신보험				신한든든한VIP상속간편종신보험			
	15년납		20년납		15년납		20년납	
	월 보험료	총납입P	월 보험료	총납입P	월 보험료	총납입P	월 보험료	총납입P
50세	2,441,500원	43,947만	1,966,500원	47,196만	2,812,000원	50,616만	2,280,000원	54,720만
60세	3,353,500원	60,363만	2,802,500원	67,260만	3,895,000원	70,110만	3,277,500원	78,660만

# 로지종신보험 (무배당, 해약환급금 일부지급형)

**1539 전용 MZ세대 종신보험**

- 1 만15세 ~ 39세까지 가입가능
- 2 초기(10년) 보험기간 분리 설계로 보험료 부담 완화
- 3 저렴한 보험료로 건강보험과 세트판매 용이



**납입완료 보너스**

- 1 납입완료 보너스 최대 20%
- 2 납입완료 시점 환급률 예시

7년납	100%
10년납	110%
15년납	115%
20년납	120%

※ 주계약 1억, 30세 남자

**심사완화**

- 1 보험기간 분리 설계로 표준체 인수범위 확대 (주계약 限)
- 2 고혈압, 당뇨 등 심사 간소화로 경미한 유병자 고객 완화된 인수 기준 제공



## 01 실속을 추구하는 MZ세대를 위한 보험기간 분리

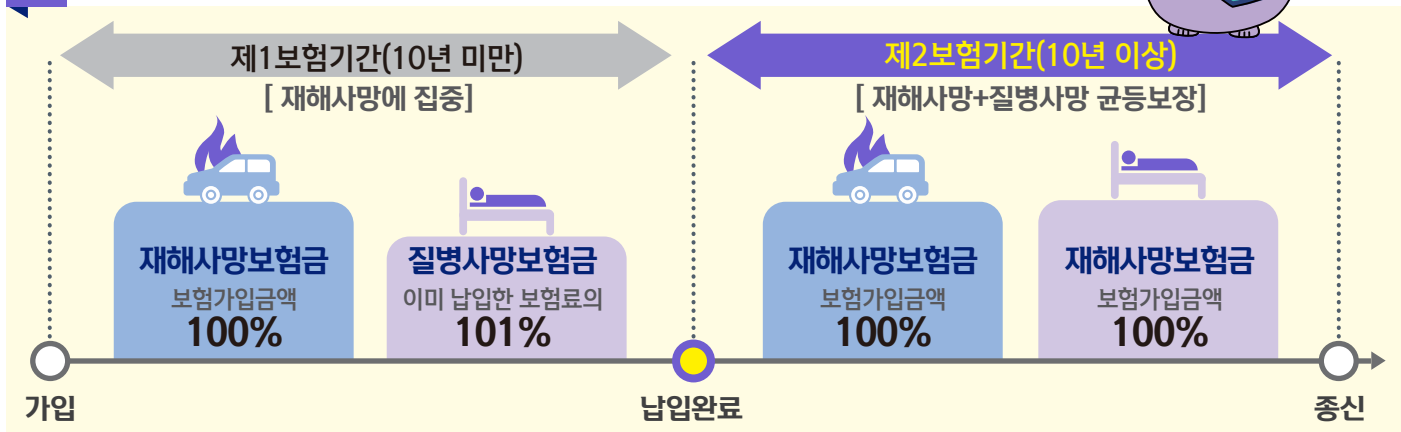

## 02 저렴한 보험료 + 납입완료 시점 환급률 100% 이상

※ 주계약 1억, 30세, 단위 : 천원

납입기간	7년납		10년납		15년납		20년납	
	남	여	남	여	남	여	남	여
보험료	586	529	420	379	287	259	220	198
환급률 (완납시점)	100%	100%	110%	110%	115%	115%	120%	120%

## 03 별도의 가입절차 없는 '뉴라이프케어 서비스, 혜택

**베이직케어 서비스**  
(평상시 예방관리 및 치료지원)



**스페셜케어서비스**  
(진단시 치료 및 일상회복 지원)

※ 스페셜케어서비스의 경우 “케어받는진심을The한14대보장(Plus)특약” 부가된 경우 限

※ 자세한 사항은 “뉴라이프케어서비스 안내” 페이지 참고



# 원더풀라이프 종신보험 (무배당, 해약환급금 일부지급형)

## 4060 전용 종신보험

- 1 40세 ~ 60세까지 가입가능
- 2 초기(10년) 보험기간 분리 설계로 보험료 부담 완화
- 3 일반종신보험 대비 저렴한 보험료 + 완납시점 환급률 100% 이상



## 납입완료 보너스

- 1 납입완료 보너스 15%
- 2 납입완료 시점 환급률 예시

7년납	100%
10년납	105%
15년납	110%

※ 주계약 1억, 50세 남자

## 심사완화

- 1 보험기간 분리 설계로 표준체 인수범위 확대 (주계약 限)
- 2 고혈압, 당뇨 등 심사 간소화로 경미한 유병자 고객 완화된 인수 기준 제공



### 01 보험기간 분리 설계를 통해 보험료 부담을 줄인 실속있는 종신보험

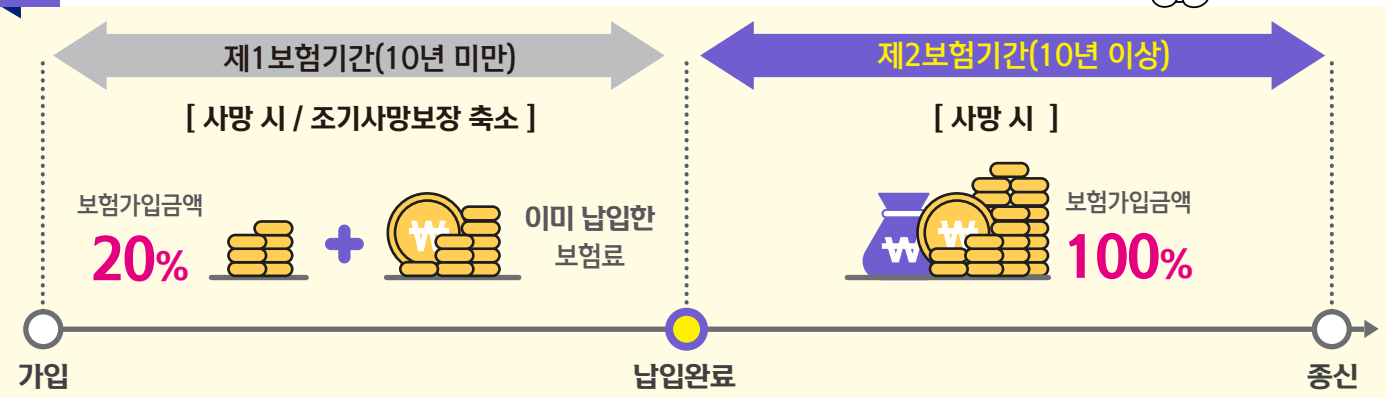

### 02 저렴한 보험료 + 납입완료 시점 환급률 100% 이상

※ 주계약 1억, 50세, 단위 : 천원

납입기간	7년납		10년납		15년납	
	남	여	남	여	남	여
보험료	799	698	553	496	384	343
환급률 (완납시점)	100%	100%	105%	105%	110%	110%

### 03 별도의 가입절차 없는 '뉴라이프케어 서비스' 혜택

**베이직케어 서비스**  
(평상시 예방관리 및 치료지원)



**스페셜케어서비스**  
(진단시 치료 및 일상회복 지원)

※ 스페셜케어서비스의 경우 "케어받는진심을The한14대보장(Plus)특약" 부가된 경우 限

※ 자세한 사항은 "뉴라이프케어서비스 안내" 페이지 참고

# 신한받고또받는 **생활비암보험** (무배당, 갱신형)

## 고객님의 **암보장은 충분하십니까?**

### 01 **생활비**

**암진단시 생활비**  
매월 최대 200만원  
지급(5년간 확정지급)



### 02 **보험료페이백**

**암진단시 생활비**  
뿐만 아니라 **보험료도**  
**돌려드립니다**  
(특약가입시)



### 03 **1억**

**암진단시 진단금**  
**최대1억 보장**  
(특약가입시)



신한라이프  
설계사 교육용

## 암진단 후 **생활비 최대 매월 200만원 60회(5년) 확정 지급**

- **암진단** 생활비 **매월 60회 확정 지급** (최대 200만원)
- **암사망** 생활비 **매월 60회 확정 지급** (최대 200만원, 특약가입시)

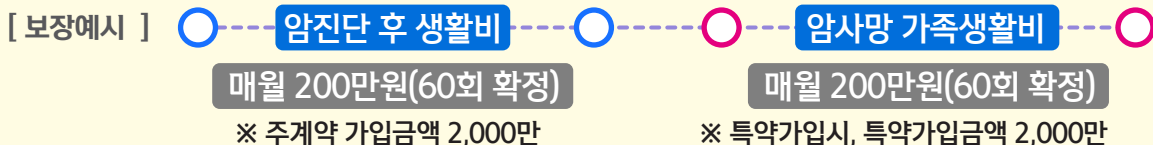

## 암으로 진단 확정 되었을 때 **주계약 및 부가특약 보험료를 돌려드립니다**

- “유방암, 전립선암”이외의 암으로 진단 확정 되었을 때 **올페이급여금** 지급
  - **올페이급여금** → 주계약 + 부가특약 보험료 (낸돈 + 낼돈, 해당 특약보험료 제외)
- ※ 특약가입시, 해당 특약보험료 제외

## 암진단 시 **주계약 생활비 외 진단금 1억까지 보장 가능**

※ 특약가입시

- 일반암진단특약 **500만 ~ 최대 1억까지** 가입 가능

	가입한도	보험기간	납입기간	가입나이
주계약	200만 ~ 2,000만	15년 갱신형 / 30년 갱신형	전기납	만15세 ~ 65세

※ 플러스암진단특약 1,000만 이상 의무가입

※ 암사망생활비특약 500만 이상 또는 암사망특약 1,000만 이상 의무 가입

	15년만기			30년만기		
	30세	40세	50세	30세	40세	50세
남자	9,460원	20,470원	48,260원	18,280원	39,880원	68,600원
여자	9,140원	15,570원	25,510원	13,190원	21,850원	30,800원

※ 주계약 1,000만, 플러스암진단특약 1,000만, 암사망특약 1,000만

※ 실제 가입시 합계 보험료 2만원 미만 가입불가

# 신한케어받는암보험 (무배당, 갱신형)



별도의 가입절차 없이 보장받는  
**헬스케어 서비스와 저렴한 보험료로**  
 최대 **1억**까지(주계약 기준) 보장받는 암보험



## 1 1억 보장

- 1 저렴한 보험료로 **일반암 진단금 1억**까지 보장 (주계약 기준)
- 2 유방암, 전립선암 최대 3천만원 보장
- 3 일반암진단특약 가입시 최대 **일반암 진단금 1.5억**까지 보장

## 2 헬스케어 서비스

신한라이프

평상시 건강관리 치료지원 + 진단시 치료지원

진단시 치료지원 + 진단시 간병지원 + 진단시 일상생활지원

※ 베이직케어서비스 이용기간 : 최초계약일 +30일부터 15년 이내  
 ※ 스페셜케어서비스 이용기간 : 진단확정일부 5년간(암보장개시일 이후 최초 계약일부 15년 이내)  
 ※ 본 서비스는 신한라이프의 제휴사인 주식회사 GC케어에서 제공하며, 서비스에 대한 책임은 제휴사에 있습니다.

## 3 가입나이

- 1 만15세 ~ 65세
- 2 보험기간 : 15년만기, 30년만기
- 3 가입한도(주계약) : 1,000만 ~ 1억



### 주계약 보장내용 (주계약 1억 가입 예시)

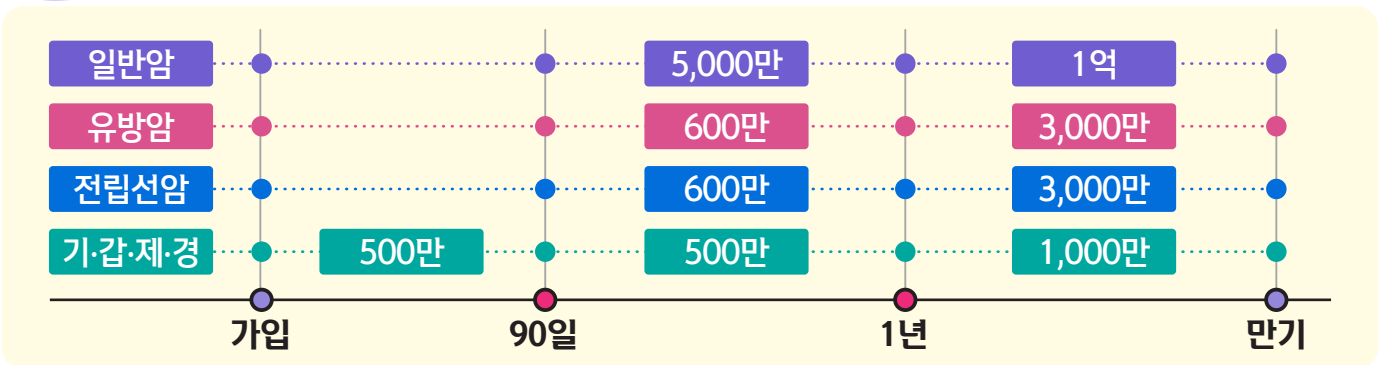

※ "암"의 정의: 유방암, 전립선암, 기타피부암, 갑상선암, 대장점막내암, 비침습방광암 제외한 암



### 선택특약

설계사 교육용

- 남성12대주요암진단특약
- 여성12대주요암진단특약
- 일반암생활비특약
- 플러스암진단특약
- 일반암진단특약
- 암직접치료상급종합병원통원특약
- 항암약물치료특약
- 표적항암약물허가치료특약
- 뇌출혈진단특약
- 급성심근경색증진단특약
- 암사망특약
- 12대기관특정양성신생물수술특약
- 항암방사선치료특약
- 정기특약
- 계속받는암진단특약
- 진심을품은일반암진단특약

# 신한케어받는암보험 (무배당, 갱신형)



## 보험료 예시

(주계약 5,000만, 실제 보험가입시 합계보험료 2만원 미만 가입불가)

단위 : 원

나이(세)	15년만기		30년만기		나이(세)	15년만기		30년만기	
	남자	여자	남자	여자		남자	여자	남자	여자
15	6,500	7,000	7,500	8,500	41	24,000	22,000	43,500	27,500
16	6,500	7,000	8,000	9,000	42	26,000	22,500	46,500	28,500
17	6,500	7,500	8,000	9,500	43	28,000	23,500	49,500	29,500
18	6,500	7,500	8,500	10,000	44	30,500	24,000	52,500	30,500
19	7,000	8,000	9,000	10,500	45	33,000	25,000	56,000	31,500
20	7,000	8,500	9,500	11,000	46	35,500	26,000	60,000	33,000
21	7,500	8,500	10,000	11,500	47	39,000	27,000	63,500	34,000
22	7,500	9,000	11,000	12,000	48	42,000	28,000	67,500	35,500
23	8,000	9,500	11,500	13,000	49	45,500	29,500	71,500	36,500
24	8,500	10,000	12,500	13,500	50	49,000	30,500	76,000	38,000
25	8,500	10,500	13,500	14,000	51	53,000	31,500	80,000	39,500
26	9,000	11,000	14,500	14,500	52	56,500	32,500	84,500	41,000
27	9,500	11,500	15,500	15,500	53	60,500	33,000	89,000	42,500
28	10,000	12,000	17,000	16,000	54	64,500	34,000	93,500	44,000
29	11,000	13,000	18,000	17,000	55	69,000	35,500	98,000	45,500
30	11,500	13,500	19,500	17,500	56	73,500	36,500	103,000	47,500
31	12,000	14,000	21,000	18,500	57	78,000	38,000	108,000	49,500
32	12,500	14,500	22,500	19,000	58	82,500	39,000	113,500	51,000
33	13,000	15,500	24,500	20,000	59	87,000	40,500	119,000	53,000
34	14,000	16,000	26,500	21,000	60	92,000	42,000	125,000	55,000
35	15,000	17,000	28,500	22,000	61	97,000	43,500	131,000	57,000
36	16,000	17,500	30,500	23,000	62	102,000	44,500	137,500	59,000
37	17,500	18,500	33,000	23,500	63	107,000	46,000	144,000	61,500
38	19,000	19,500	35,500	24,500	64	112,000	47,500	151,000	64,000
39	20,500	20,000	38,000	25,500	65	117,000	49,500	158,500	66,500
40	22,000	21,000	40,500	26,500					

# 신한 3COLOR 암플러스보장보험 (무배당, 해약환급금 일부지급형)

# 신한 3COLOR 3대질병보장보험 (무배당, 갱신형)

## 신한 3COLOR보험 상품 컨셉

**퍼플형 블루형 그린형** → **질병 이력에 따라 보험료 수준 결정**

- ✓ 우량체부터 유병자까지 동일한 하나의 상품 가입
- ✓ 고객의 건강상태에 따라 개인별 추가 할인을 적용



### 언더라이팅 결과 확인

- '3COLOR케어 리포트'를 통해서 가입설계전 질병이력 UW결과 확인
- 추가고지 / 추가검진 / 추가서류, 부담보, 할증 등 無

### 보험료 할인

- 3COLOR 상품 2종의 주계약 및 부가특약의 보험료 할인
- 건강상태 할인 : 주계약 및 특약별 최대 30~40% 할인

### 맞춤 건강관리 리포트

- '3COLOR케어 리포트'를 통해서 건강상태 점검 및 맞춤 처방 추천
- 암종별 및 주요 질병의 건강상태 및 결과 분석
- 분석결과에 따른 맞춤 처방 및 영양성분 추천

- 1 표준체·유병자 상품 구분이 없다
- 2 의적(질병이력) 인(人)심사가 없다
- 3 고지의무위반이 없다 (데이터로 자동 매칭되는 고지항목에 한함)

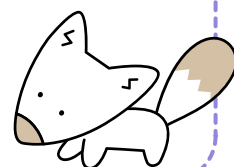

# 신한 3COLOR 암플러스보장보험 (무배당, 해약환급금 일부지급형)

## 신한 3COLOR 3대질병보장보험 (무배당, 갱신형)

### 신한 3COLOR 암플러스보장보험 주계약 보장 내용

보험기간	80세, 90세만기, 종신
가입나이	만15세~70세(퍼플형) / 30세~70세(블루형, 그린형)

**사망시** 사망보험금 : 5천만원 (이미 지급된 암진단급여금 차감)

**사망시** 유족위로금 : 5백만원

**암진단시** 암진단 급여금 : 5천만원

[가입금액 : 5천만원 기준]

보장개시일 종신/80/90세만기

\* 2년 미만 유방암, 전립선암 진단시 가입금액 20% 지급 \* 암진단급여금의 경우 암보장개시일(계약일로부터 90일)이후 보장

### 신한 3COLOR 암플러스보장보험 보험료 예시

	할인전(A)	최대건강할인(B)	할인후(A-B)
퍼플형	171,500원	13,000원(-7.6%)	158,500원
블루형	184,500원	10,000원(-5.4%)	174,500원
그린형	196,500원	11,000원(-5.6%)	185,500원

\* 주계약 5천만원, 종신, 20년납, 40세 남자 기준

### 신한 3COLOR 3대질병보장보험 주계약 보장 내용

보험기간	10년, 20년만기 갱신형 (최대 100세)
가입나이	만15세 ~ 75세 (퍼플형) / 30세 ~ 75세 (블루형, 그린형)

**암 심한장애진단 생활자금** : 매월 100만원 x 120회 확정지급  
**2대질병 심한장애진단 생활자금** : 매월 100만원 x 120회 확정지급 (최초 1회 한)

**암 장애진단 생활자금** : 매월 50만원 x 120회 확정지급  
**2대질병 장애진단 생활자금** : 매월 50만원 x 120회 확정지급 (최초 1회 한)

[가입금액 : 1천만원 기준]

보장개시일 10/20년 만기

\* 3대 : 암(제자리암, 경계성종양 제외), 뇌혈관질환 II, 급성심근경색증 \* 장애진단 : 3대질병 진단이후 3대의 직접적인 원인으로 15대장애인 등록시 지급

### 신한 3COLOR 3대질병보장보험 보험료 예시

	할인전(A)	최대건강할인(B)	할인후(A-B)
퍼플형	3,670원	1,240원(-33.8%)	2,430원
블루형	5,300원	1,580원(-29.8%)	3,720원
그린형	6,300원	1,000원(-15.9%)	5,300원

\* 주계약 1천만원, 20년만기, 전기납, 40세 남자 기준

# 신한 The프리미엄정기보험II (무배당)



**100억**

- 1 체증형(15%체증형, 20%체증형) 사망보장으로 최대 100억까지 보장
- 2 일반심사형 최대 100억 (66세이상 50억)
- 3 간편심사형 최대 20억(66세이상 10억)  
※ 체증형, 가입연령에 따라 최대 체증금액 상이

**3·2·5**

- 1 3·2·5 간편심사형
- 2 복잡한 절차없이 3·2·5 질문만 통과하면 누구나 가입 가능
- 3 30세 ~ 최고 75세까지 가입가능



## 보험계약 대출

- 1 주계약 해약환급금 70%까지 보험계약 대출 가능

## 연금전환

- 1 연금전환 나이 : 45세 ~ 85세
- 2 전환이후 최대 10년 거치 가능



## 연령별 가입한도

	일반심사형	
	15%체증형	20%체증형
40세이하	3천만 ~ 9억	3천만 ~ 7억
41세 ~ 55세	3천만 ~ 14억	3천만 ~ 11억
56세 ~ 65세	3천만 ~ 20억	3천만 ~ 17억
66세 이상	3천만 ~ 10억	3천만 ~ 10억

	간편심사형	
	15%체증형	20%체증형
45세 이하	3천만 ~ 2억	3천만 ~ 1.5억
46세 ~ 55세	3천만 ~ 3억	3천만 ~ 2.5억
56세 ~ 65세	3천만 ~ 4억	3천만 ~ 3억
66세 이상	3천만 ~ 2억	3천만 ~ 2억



## 해약환급률 및 사망보험금 예시

경과기간	일반심사형	
	사망보험금	환급률
2년	10,000만	35.2%
5년	10,000만	78.8%
10년	10,000만	92.7%
20년	30,000만	100.1%
30년	50,000만	100.9%
45년	74,827만	0%

경과기간	간편심사형	
	사망보험금	환급률
2년	5,000만	35.3%
5년	10,000만	78.2%
10년	10,000만	92.0%
20년	30,000만	99.4%
30년	50,000만	100.3%
45년	74,515만	0%

※ 20%체증형, 50세남자, 주계약 1억, 전기납, 보험료 1,088,000원

※ 20%체증형, 50세남자, 주계약 1억, 전기납, 보험료 1,135,000원  
※ 2년 이내 재해를 원인으로 사망시 보험가입금액 100% 지급

# 신한CEO정기보험 (무배당, 보증비용부과형)

## 일반심사형



- 1 공시이율 적용 정기보험
- 2 납입기간 : 20년납, 80세납, 전기납
- 3 가입나이 : 만15세 ~ 70세

### ⊗ 해약환급률 예시

	10% 보증형	15% 보증형	20% 보증형
2년시점	31.2%	34.2%	36.1%
5년시점	77.8%	79.7%	80.9%
10년시점	91.4%	93.6%	94.9%
20년시점	96.0%	99.0%	100.8%
40년시점	0%	0%	0%

※ 일반심사형, 50세 남자, 주계약 1억, 전기납, 2.50% 가정시

### 💰 보증형별 가입한도

	보증형태	가입한도
일반 심사형	평준형	30억
	10%보증형	60억
	15%보증형	50억
	20%보증형	40억

## 간편심사형



- 1 간편심사형 : 3.2.5 간편가입 질문으로 진단 없이 가입 가능
- 2 가입나이 : 30세 ~ 75세
- 3 주계약 보증형태 : 10%보증형, 15% 보증형
- 4 주계약 최저 1억 ~ 최대 6억까지 가입가능

### ⊗ 해약환급률 예시

	10% 보증형	15% 보증형
2년시점	38.4%	40.7%
5년시점	79.9%	81.6%
10년시점	92.2%	94.4%
20년시점	96.2%	99.6%
40년시점	0%	0%

※ 간편심사형, 50세 남자, 주계약 1억, 전기납, 2.50% 가정시

### 💰 보증형별 가입한도

	보증형태	가입한도
간편 심사형	평준형	10억
	10%보증형	6억
	15%보증형	6억

### 보험가입계약 대출



- 1 주계약 해약환급금 70%까지 보험계약 대출 가능

### 연금전환



- 1 연금전환 나이 : 45세 ~ 85세
- 2 전환이후 최대 10년 거치 가능

※ 본 상품은 보증비용부과형 상품으로 최저사망보험금에 대한 보증비용을 매년 차감합니다.



# 당신의 삶 속에, 뉴라이프케어서비스



- 대상상품 1** 신한든든한상속종신보험 (무배당, 보증비용부과형)[해약환급금 일부지급형]
- 대상상품 2** 신한든든한상속간편종신보험 (무배당, 보증비용부과형)[해약환급금 일부지급형]
- 대상상품 3** 신한든든한VIP상속종신보험 (무배당, 보증비용부과형)[해약환급금 일부지급형]
- 대상상품 4** 신한든든한VIP상속간편종신보험 (무배당, 보증비용부과형)[해약환급금, 일부지급형]
- 대상상품 5** 로지종신보험 (무배당, 해약환급금 일부지급형)
- 대상상품 6** 원더풀라이프종신보험 (무배당, 해약환급금 일부지급형)

※ 본 서비스는 신한라이프 제후사인 주식회사 GC케어에서 제공하며, 서비스에 대한 책임은 제후사에 있습니다.

## 평상시 예방관리 및 치료지원

<b>베이직케어 서비스</b>	<ol style="list-style-type: none"> <li>1 건강 콘텐츠 제공</li> <li>2 전문의료진 건강 상담</li> <li>3 운동 및 영양상담</li> <li>4 병원 의료진 명의 안내 및 진료 예약</li> <li>5 건강검진 우대 예약 및 컨설팅, 결과상담</li> <li>6 가족 건강검진 우대 예약</li> <li>7 전화 심리상담 제공</li> <li>8 제후 심리상담센터 안내 및 우대예약</li> <li>9 해외 의료지원</li> </ol>	<b>가족 서비스</b>	<ol style="list-style-type: none"> <li>1 전문의료진 건강 상담</li> <li>2 운동 및 영양상담</li> <li>3 병원 의료진 명의 안내 및 진료 예약</li> <li>4 건강검진 우대 예약</li> <li>5 건강검진 컨설팅, 결과 확인</li> <li>6 요양병원 시설 안내</li> </ol>
<b>대상</b>	상기 대상상품 1~6가입 후 서비스 제공 기간 동안 유지중인 피보험자	<b>대상</b>	상기 대상상품 1~6 가입 후 서비스 제공 기간 동안 유지 중인 피보험자의 직계존비속 및 피보험자 배우자의 직계존비속
<b>서비스 제공 기간</b> : 최초계약일 +30일부터 20년 (단, 납입기간 이내. 정상 유지 중) / <b>이용 가능 횟수</b> : 제한 없음			

## 진단 시 치료 및 일상회복 지원

<b>스페셜케어 서비스</b>	치료지원	<ol style="list-style-type: none"> <li>① 전문간호사 병원 동반 및 질병 관리 교육 (이용 시 2회 차감)</li> <li>② 차량 에스코트 (서울 종합병원 입·퇴원 시 제공. 이용시 2회 차감)</li> <li>③ 병원 간 앰블런스 이송 지원 (왕복 2회 차감, 100Km 이상 시 X 2회 차감)</li> <li>④ 대상 질환 진단 시 전담 간호사 정기적 안부, 상담 콜</li> </ol>
	간병지원	<ol style="list-style-type: none"> <li>① 간병인 지원 서비스 (1회 24시간 기준, 최소 5일 이상 신청)</li> </ol>
	일상생활 지원	<ol style="list-style-type: none"> <li>① 가사도우미 지원 서비스 (1회 8시간 기준)</li> <li>② 대면 심리상담 (1회 50분 기준, 2회 상담 시 1회 차감)</li> <li>③ 주거환경 면역케어 (도서지역 서비스 불가)</li> <li>④ 질병 회복 건강식 딜리버리 (주 6끼 X 4주 = 총 24끼. 이용 시 2회 차감)</li> </ol>
<b>대상 고객</b>	상기 대상상품 1~6에 부가된 아래 특약 중 하나를 가입한 고객 (피보험자)으로서 ① 케어받는진심을The한14대보장특약A (무배당) ② 케어받는진심을The한14대보장Plus특약A (무배당) 가입 후 14대질환으로 진단 확정되고, 유지 중(주계약 기준)인 피보험자 ③ 케어받는간편진심을The한3대질환보장특약B (무배당) 가입 후 3대질환으로 진단 확정되고, 유지 중(주계약 기준)인 피보험자	
<b>이용 가능 횟수</b>	상기 9종 합산 12회 (단 ④번 '대상 질환 진단 시 전담 간호사 정기적 안부, 상담콜' 이용 시 횟수 차감 비적용)	
<b>서비스 제공기간</b>	14대질환 또는 3대질환 진단확정일로부터 5년간. 단, 최고계약일 +30일부터 20년 (단, 납입기간 이내, 정상유지 중)	
<b>14대질환</b>	「여성유방암 및 전립선암, 이외의 암, 뇌출혈 (외상성 뇌출혈 제외), 급성심근경색증, 말기신부전증, 말기간질환, 말기만성폐질환, 중증세균성수막염, 루게릭병, 중증재생불량성빈혈, 중대한 화상 및 부식, 관상동맥우회술, 대동맥인조혈관치환수술, 심장판막수술, 5대장기이식수술	
<b>3대질환</b>	「여성유방암 및 전립선암, 이외의 암, 뇌출혈 (외상성 뇌출혈 제외), 급성심근경색증	

# 신한라이프 2월 News Room

## 01 종신 및 간편가입상품 언더라이팅 기준 변경

구분	세부내용
종신보험	<ul style="list-style-type: none"> <li>고혈압, 당뇨, B형간염 기왕력자 심사절차 간소화 - 유선적부 확대, 할증제도 적극 활용</li> <li>단기납 종신상품 인수가능범위 확대 (더드림종신)</li> </ul>
간편가입상품	<ul style="list-style-type: none"> <li>예외인수조건 완화 : 입원 / 수술 허용횟수 3회로 확대</li> <li>예외인수질환 확대 : 총 150개로 확대 적용</li> </ul>



## 02 신한라이프 2월 테마교육 일정

원데이 테마교육			
	메가 미래라이프	더탑아이엔아이	신한금융플러스
지역	대구	부산	청주
교육일정	2/7 (화)	2/13 (월)	2/14 (화)
교육시간	09:10 ~ 12:10	10:00 ~ 13:00	10:00 ~ 13:00
외부강사 주제	고객관리, 화법	종신보험 판매스킬	고객관리, 화법
상품교육	더드림, 상속종신	더드림	더드림, 상속종신
교육장소	삼성창조캠퍼스	한화리조트	그랜드플라자 청주

원데이 테마교육		
	우리인슈어라이프	프라이미에셋
지역	수도권	수도권
교육일정	2/15 (수)	2/21 (화)
교육시간	10:00 ~ 13:00	10:00 ~ 13:00
외부강사 주제	종신보험 판매스킬	종신보험 쉽
상품교육	더드림	더드림, 상속종신
교육장소	우리인슈어맨 강의장	삼경교육센터

온라인 테마교육	
	리더스에셋
지역	-
교육일정	2/6 (월)
교육시간	09:00 ~ 09:40
상품교육	더드림
시청방법	줌 개별시청