

# 동양생명 GA소식지

2023.04.01



- 본 자료에 수록된 내용은 신뢰할 만한 자료 및 정보로부터 얻어진 것이나, 2023년 03월 현재 시점을 기준으로 작성된 자료이므로 내용상 변동성을 배제할 수 없습니다. 따라서 어떠한 경우에도 본 자료는 고객과의 계약 후 결과에 대한 법적 책임소재에 대한 증빙 자료로 사용될 수 없습니다.
- 본 자료는 지면관계상 상품의 개략적인 내용을 요약, 정리한 것이니 자세한 사항은 약관 및 상품설명서를 확인하시기 바랍니다.
- 기타 문의사항은 GA사업팀으로 연락 바랍니다.

※ 이 보험계약은 예금자보호법에 따라 예금보험공사가 보호하되, 보호 한도는 본 보험회사에 있는 귀하의 모든 예금보호대상 금융상품의 해지환급금 (또는 만기 시 보험금이나 사고보험금)에 기타지급금을 합하여 1인당 “최고 5천만원”이며, 5천만원을 초과하는 나머지 금액은 보호하지 않습니다. 단, 보험계약자 및 보험료 납부자가 법인이면 보호되지 않습니다.

**동양생명 GA사업팀**

교GA사업팀 202303-004호  
2023. 03. 29



## INDEX

1. 주요 변경내용 안내 : 03P ~ 11P
2. (무)수호천사  
알뜰플러스종신보험 : 12P ~ 18P
3. (무)수호천사  
내가만드는보장보험 : 19P ~ 37P
4. 기타 안내사항 : 38P ~ 42P

## 23.04월 주요 변경내용 안내

- ▶ 한번 더 Upgrade!!!  
23년 업계최고의 히트상품 (무)수호천사 알뜰플러스종신보험!!  
(무)수호천사 간편한알뜰플러스종신보험!!
- ▶ 인수기준 대폭완화!!!  
폭 넓어진 동양생명 대표 암치료특약!!  
\_(무)수호천사내가만드는보장보험, (무)수호천사간편한(335)보장보험 內 부가특약



## 동양생명, 종신보험으로 새 회계 대비...가격 경쟁력 '승부수'

입력 2023.01.18 14:55 수정 2023.01.18 15:58 김재은 기자 (enfi@dailian.co.kr)



보유 계약 80만 건 목전  
신상품 보험료 15% ↓



서울 중로 동양생명 본사 전경. ©동양생명

### 기사내용 中

동양생명이 확보한 종신보험 계약이 한해동안에만 10만건 가까이 늘어나면서 80만건에 육박한 것으로 나타났다. 보험업계가 새 국제회계기준(IFRS17)에 대비해 보장성 보험을 확대하고 있는 가운데 **동양생명은 종신보험에 방점을 찍은 것으로 보인다.**

출처: 데일리안 23년 01월 18일자 기사 참조

홈 > 종합뉴스 > 생명보험

## 동양생명, 주력 종신에 최고 환산율 부여

임성민 기자 | 입력 2023.01.04 07:13 | 댓글 0

출처: 보험매일 23년 01월 04일자 기사 참조

HOME > 경제 > 금융

## "딱딱해진 살림에 비싼 보험료는 부담"...동양생명, 알뜰한 종신보험 '눈길'

윤덕제기자 | 승인 2023.01.06 10:41 | 댓글 0

출처: 녹색경제 23년 01월 06일자 기사 참조

23년 01, 02월 판매성과 (GA채널)	건수	월초p
(무)수호천사 알뜰플러스종신보험	17,786건	49억4천9백만원
(무)수호천사 간편한알뜰플러스종신보험		
(무)수호천사 유니버설더확실한종신보험		
<b>전 상품 합계</b>	<b>45,031건</b>	<b>62억4천4백만원</b>

23년 1, 2월 신계약 정산마감 기준

▶ 23년 상반기 최고의 히트상품!!! 동양생명 저해지종신보험을 더 Upgrade!!!

■ (무)수호천사 알뜰플러스종신보험 유지보너스 인상으로 **해약환급률 UP !!!**  
 → **가입금액 4천만원 이상시 추가로 1% UP !!!**

구 분		변경 전			변경 후		
		5년납	7·8년납	10년납 ↑	5년납	7·8년납	10년납 ↑
유지보너스비율	4천만원 미만	4.0%	12.5%	13.0%	4.0%	18.1%	20.0%
	4천만원 이상				5.0%	19.1%	21.0%

- 7년납 완납시점 해약환급률 **평준납입형 109.3%**, **체감납입형 114.8%**

[기준: 가입금액 4천만원, 해약환급금일부지급형, 남자 40세, 체증형]

■ (무)수호천사 알뜰플러스종신보험 **8년납, 10년납도 경쟁력 UP!!!**

- **해약환급률 대폭 Upgrade!!! & 프로모션 경쟁력 강화!!!**

8년납 완납시점 해약환급률 **평준납입형: 110.0%**, **체감납입형: 114.9%**

10년납 완납시점 해약환급률 **평준납입형: 112.9%**, **체감납입형: 120.4%**

[기준: 가입금액 4천만원, 해약환급금일부지급형, 남자 40세, 체증형]

■ (무)수호천사 **간편한 알뜰플러스종신보험도** **꼼꼼하게 Upgrade!! 한도도 최대 10억으로!**

- 알뜰플러스종신보험과 동일하게 **유지보너스 UP!!!, 8년납, 10년납 경쟁력도 동일하게 Upgrade!!!**

7년납 완납시점 해약환급률 **평준납입형: 108.8%**, **체감납입형: 114.5%**

8년납 완납시점 해약환급률 **평준납입형: 110.0%**, **체감납입형: 115.2%**

[기준: 가입금액 4천만원, 해약환급금일부지급형, 남자 40세, 체증형]

※ 해약환급률 예시는 소수점둘째자리 반올림 표기

## '파죽지세' 저해지 단기납 종신보험... "특별한 판매포인트 찾아보니"

※보험저널 23년 03월 23일자 기사 참조

최환의기자 news@insjournal.co.kr | 승인 2023.03.23 13:54 | 댓글 0

금리향방 불확실해지면서 단기납 종신보험 유불리 달라져  
금리 리스크 헤지, 보험료 완납 후 '금리연동형 전환기능' 인기  
DB·동양·ABL생명 등 적용이율 이원화로 전체 판매량의 37% 차지

### ■ 금리연동형전환기능 비교

구분	동양생명	D사	M사	K,S,D사 등
피보험자 변경 가능여부	0	0	0	X
금리연동형 전환	0	0	0	X
 전환시 적용이율	최저 해약환급보증형 <b>2.75%</b>	최저 해약환급보증형 2.25%	공시 이율	X

#### ◇ 금리 리스크 헤지, 보험료 완납 후 '금리연동형 전환기능' 인기

최근 일부 생보사들이 금리 향방의 불확실성을 소구포인트로 활용하고 있다. 특히 저해지 단기납종신보험에 '금리연동형 종신보험 전환기능'을 탑재하고 있다. 적용이율을 이원화하여 금리 변화에 따른 해지환급금 변동성을 줄일 수 있다는 장점이 때문이다.

#### ◇ DB·동양·ABL생명 등 적용이율 이원화로 저해지 단기납 판매량의 37% 차지

'금리연동형 종신보험 전환 시점'은 보험료 납입이후로 가능하다. 전환전 계약의 피보험자 본인, 배우자, 자녀 만 15세 이상이고 연금선지급서비스, 연금전환을 하지 않고 주계약 소멸사유 및 납입면제 사유가 발생하지 않은 계약이 대상이다.

DB생명 '뉴알차고행복한플러스'·동양생명 '알뜰플러스'·ABL생명 'THE 드림' 저해지 체증형 단기납 종신보험 등이 운영하고 있다. "예상할 수 없는 금리 변화에 금리연동형 종신보험 전환 기능을 통해 리스크에 대비하라"고 어필하고 있다.

지난 2월 기준 '금리연동형전환 기능'을 탑재한 저해지 단기납 종신을 판매하고 있는 DB·동양·ABL생명 등의 시장점유율은 전체 저해지 단기납종신판매량의 37%를 차지하고 있다.

## 이자소득 비과세 요건 충족 기간인 **10년 시점 환급률**은??

[기준: 해약환급금일부지급형, 평준납입형, 체증형, 남자 40세, 표준체, 7년납, 단위: 원,%]

구분		동양생명 (무)수호천사 알뜰플러스중신보험		D사	M사	K사	S사
		가입금액 1천만원	가입금액 4천만원				
예정이율	10년이내	3.25		3.25	2.5	2.5	2.25
	10년이후	2.0		2.0			1.75
보험료	1천만원당	103,000	103,000	104,200	130,000	115,900	137,700
경과시점 해약 환급률	7년 시점	108.3	109.3	108.1	109.9	108.2	105.6
	<b>10년 시점</b> ✓	<b>118.1</b>	<b>119.2</b>	113.6	115.3	114.3	112.2
	15년 시점	128.4	129.6	123.3	125.1	124.0	121.1
	20년 시점	139.1	140.4	133.4	135.6	134.1	130.5

※ 해약환급률 예시는 소수점둘째자리 반올림 표기

※ 중신보험은 사망보장을 목적으로 하는 상품으로 저축(연금)목적에는 적합하지 않습니다.

## 7년납 설계시

어쩌면 다신 안을  
**더 업그레이드 된**  
23년 상반기 생보업계 **최고 히트상품 가입기회!**



■ 타사비교

[기준: 가입금액 4천만원, 해약환급금일부지급형, 남자 40세, 체중형, 단위: %]

구분		동양생명 알뜰플러스종신보험		D생명	K생명	D생명	K생명	C생명
		평준납입형	체감납입형					체감납입형
일반 심사형	저해지종신 7년납	109.3	114.8	108.1	108.1	107.5	107.0	106.3
	간편 심사형	108.8	114.5	108.3	108.2	-	107.3	106.5

“ 10년이내 3.25%,  
10년초과 2.0% 확정이율 적용으로  
**보험료는 Down**  
**해약환급률은 Up !!!**  
거기다 업계최고  
**해약환급률의 체감형까지!!** ”

※ 해약환급률 예시는 소수점둘째자리 반올림 표기 ※ 상품명앞 " 무배당수호천사 " 표기 생략

※ 종신보험은 사망보장을 목적으로 하는 상품으로 저축(연금)목적에는 적합하지 않습니다.

※ 본 자료는 사내 교육을 목적으로 제작 · 사용하는 편집자료로서, 고객에게 교부하거나 배포할 수 없으며, 보험안내자료광고(선전물)로 오인토록 사용하는 것은 법규에 의해 책임을 묻고 있습니다.



## 8년납 설계시

보험료? **더 저렴**  
해약환급률? **높고**

거기 다 **프로모션** 까지 **UP!!!**



### ■ 타사비교

[기준: 가입금액 4천만원, 해약환급금일부지급형, 남자 40세, 체증형, 단위: %]

구분		동양생명 알뜰플러스종신보험		K생명	S생명	H생명
		평준납입형	체감납입형			
일반 심사형	저해지종신 8년납	110.0	114.9	108.6	106.4	104.8
간편 심사형	해약환급률 (완납시점)	110.0	115.2	108.8	-	104.0

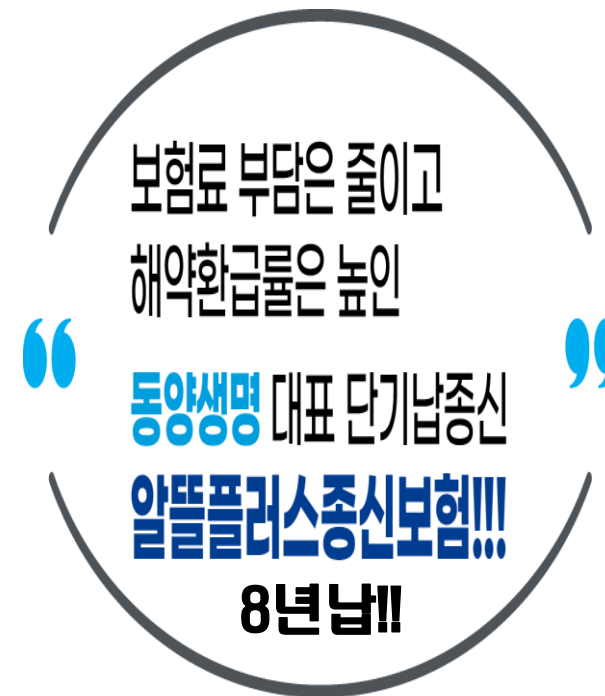

※ 해약환급률 예시는 소수점둘째자리 반올림 표기 ※ 상품명앞 " 무배당수호천사 " 표기 생략

※ 종신보험은 사망보장을 목적으로 하는 상품으로 저축(연금)목적에는 적합하지 않습니다.

혹시 모를 일로 가장이 사망시 남겨질 가족의 생계가 걱정된다.

과거 병력으로 인해 보험가입이 어렵다.

**가성비 있는 저렴한 보험료로 사망보장을 준비 할 수 있는 상품**

경쟁력있는 7년, 8년납 단기납종신의 강자!!  
가벼운 보험료와 피보험자 교체기능,  
생애구조에 맞게 평준납입형, 체감납입형 선택이 가능하며, 확정이율 10년내 3.25%, 10년이상 2.0%가 적용되는

**(무)수호천사 알뜰플러스종신보험**

**상황에 따라 유연한 납입/인출로 자금활용이 가능한 상품**

유니버설기능과 피보험자교체기능, 유지보너스, 납입완료보너스, 그리고 F형 특약설계를 통해 (내가만드는보장보험과 동일) **종합보장형 상품설계가 가능하며,** 확정이율 10년내 3.5%, 10년이상 2.5%가 적용되는

**(무)수호천사 유니버설 더확실한종신보험**

**상속플랜과 간소화된 고지로 상조플랜 설계가 가능한 상품**

용도에따라 **상조/상속플랜 선택이** 가능한 5060세대를 위한 가성비

**(무)수호천사 상상플러스종신보험**

**유병자도 종신토록 든든한 사망보장을 준비할 수 있는 상품**

**3가지 질문(3,2,5)만** 통과하면 종신토록 사망보장과 확정이율 10년내 3.25%, 10년 이상 2.0%가 적용되는

**(무)수호천사 간편한 알뜰플러스종신보험**

※ 종신보험은 사망보장을 목적으로 하는 상품으로 저축(연금)목적에는 적합하지 않습니다.

## 내가만드는보장보험, 간편한(335)내가만드는보장보험 암치료비보장 인수기준 동일하게 **파격적으로 확대!!!**

■ 변경 전 (내만보기준) ■ 변경 후 (두 상품 동일)

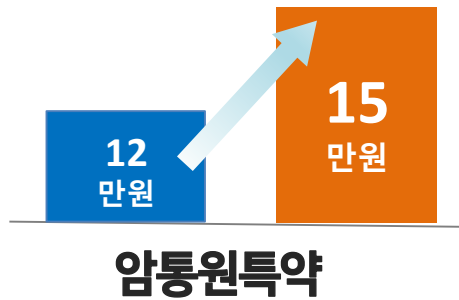
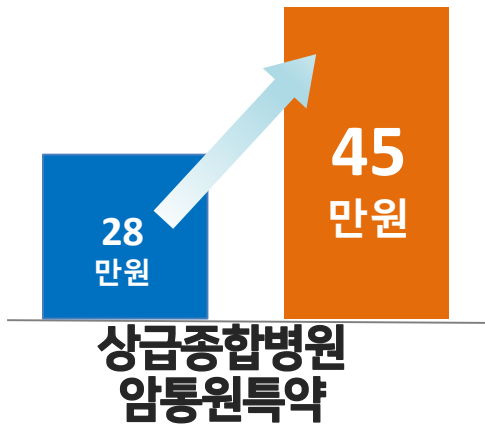

상급종합병원  
암통원비  
**최대 60만원!!!**

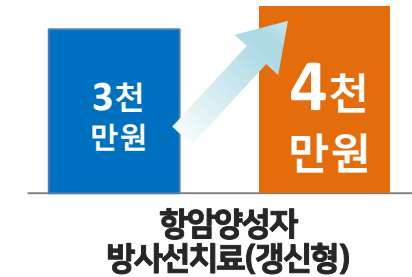
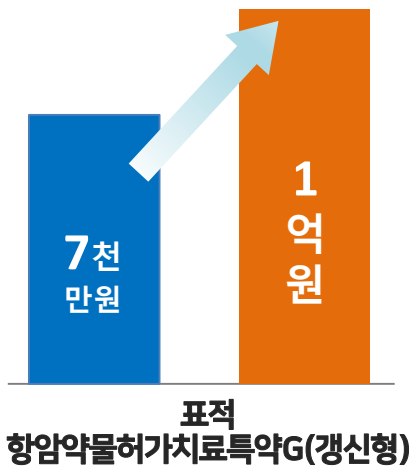

※ 상기에시는 **보장금액** 기준

※ 상품명앞 " 무배당 수호천사 ", " 무배당 " 표기 생략

## 23.04월 주요마케팅포인트안내①

### ▶ 종신보험의 명가 동양생명 (무)수호천사 알뜰플러스종신보험 안내



당신의 삶에서 무엇이 더 중요한가요?

나를 위한 삶



행복한 노후를 위한 준비  
**노후보장**

가족을 위한 삶



혹시 모를 상황을 위한 준비  
**사망보장**

알면~ 알수록~ 참 좋은 종신보험!  
**(무)수호천사 알뜰플러스종신보험**



**종신 사망보장**



**질병·상해 종합보장**



**연금설계**



**유지보너스 적립서비스**

(편면특약 가입시)

**한번에 준비할 수 있는  
(무)수호천사 알뜰플러스 종신보험**

**“나와 가족 모두가 소중하기에 전방위적인 준비가 필요합니다.”**

## 평준납입형

- ▶ 초기납입보험료 부담 없는 전 납입기간 동일한 보험료 납입방식 (일반적인 납입방식)

- 특징
  - 적용이율 상승으로 보험료가 더 저렴해짐.
  - 업계 최고수준 저렴한 보험료 & 해약환급률
  - 7,8,10년납 경쟁력 대폭 Upgrade!!!

## 체감납입형

- ▶ 납입기간을 3구간으로 구분하여 보험료가 차등



구분	제 1 납입기간	제 2 납입기간	제 3 납입기간
7년납	3년	2년	2년
8년납	4년	2년	2년
10년납	4년	3년	3년

- 특징
  - 보험료가 줄어드는 형태로 생애구조 맞춤설계 가능
  - 총납입보험료 저렴
  - 7,8,10년납 모두 업계최고의 해약환급률

※ 완납시점 해약환급률

[기준: 해지환급금일부지급형, 일반심사형, 보험가입금액 4천만원, 남자 40세, 단위:%]

구 분	동양생명		D사 평준납입형	K사 평준납입형	C사 체감납입형
	평준납입형	체감납입형			
7년납	109.3	114.8	108.1	107.0	106.3
8년납	110.0	114.9	-	108.6	-
10년납	112.9	120.4	111.6	112.1	109.7

※ 상품명 앞 " 무배당수호천사 " 표기 생략 ※ 해약환급률 예시는 소수점둘째자리 반올림 표기

※ 금리연동종신전환형 적용이율(최저해약환급금보증형): 2.75%

▶ 초기 저렴한 보험료의 **평준납입형**, 납입완료시점 **109.3%의 해약환급률!**  
 [기준: 40세남성, 가입금액 4,000만원, 체증형, 7년납]

## ■ 평준납입형 해약환급금 예시

[기준: 해약환급금일부지급형, 평준납입형, 체증형, 40세 남성, 월납, 단위: 만원, %]

구분	가입금액	월보험료	해약환급금 예시	3년경과	5년경과	7년경과	8년경과	10년경과	20년경과	30년경과	40년경과
7년납	1,000만원	103,000원	해약환급금	142	262	936	964	1,021	1,203	1,397	1,594
			환급률	38.43	42.48	108.28	111.47	118.11	139.05	161.49	184.24
	4,000만원	412,000원	해약환급금	570	1,050	3,782	3,893	4,125	4,858	5,645	6,445
			환급률	38.43	42.48	109.28	112.50	119.22	140.39	163.12	186.24
8년납	1,000만원	92,000원	해약환급금	124	231	345	962	1,020	1,200	1,394	1,590
			환급률	37.62	41.97	44.69	108.99	115.49	135.95	157.87	180.09
	4,000만원	368,000원	해약환급금	498	926	1,381	3,885	4,117	4,848	5,633	6,430
			환급률	37.62	41.97	44.69	109.99	116.55	137.25	159.45	182.02

※ 상품명앞 " 무배당수호천사 " 표기 생략

※ 종신보험은 사망보장을 목적으로 하는 상품으로 저축(연금)목적에는 적합하지 않습니다.

▶ 총납입보험료가 저렴한 체감납입형 완납시점 업계 최고의 해약환급률!!! **(114.8%)**

[기준: 40세남성, 가입금액 4,000만원 체증형, 7년납 기준]

## ■ 체감납입형 해약환급금 예시

[기준: 해약환급금일부지급형, 체감납입형, 체증형, 40세 남성, 월납, 단위: 만원,%]

구분	가입금액	월보험료	해약환급금 예시	3년경과	5년경과	7년경과	8년경과	10년경과	20년경과	30년경과	40년경과
7년납	1,000만원	151,000 75,500 37,750	해약환급금	230	328	927	955	1,012	1,191	1,382	1,576
			환급률	42.44	45.36	113.79	117.14	124.11	146.06	169.54	193.29
	4,000만원	604,000 302,000 151,000	해약환급금	922	1,315	3,744	3,854	4,084	4,807	5,583	6,369
			환급률	42.44	45.36	114.79	118.17	125.21	147.40	171.18	195.29
8년납	1,000만원	127,000 63,500 31,750	해약환급금	187	305	376	954	1,011	1,190	1,381	1,574
			환급률	40.99	44.47	47.05	113.87	120.65	141.98	164.80	187.88
	4,000만원	508,000 254,000 127,000	해약환급금	749	1,220	1,505	3,851	4,081	4,804	5,578	6,364
			환급률	40.99	44.47	47.05	114.87	121.72	143.28	166.39	189.81

※ 상품명앞 " 무배당수호천사 " 표기 생략

※ 종신보험은 사망보장을 목적으로 하는 상품으로 저축(연금)목적에는 적합하지 않습니다.



▶ 간편심사형 中 **입계최고수준 저렴한 보험료 & 강력한 해약환급률!!**  
**더불어 가입한도도 최대 10억까지 확대!!!**

■ 간편심사형 완납시점 해약환급률 비교

[기준: 해약환급금일부지급형, 체증형, 보험가입금액 4천만원, 남자 40세, 표준체, 단위: %]

구분	당사		D사	K사	C사
	평준납입형	체감납입형	평준납입형	평준납입형	체감납입형
7년납	108.8	114.5	108.3	107.3	106.5
8년납	110.0	115.2	-	108.8	-
10년납	112.2	119.5	111.8	112.4	110.0

■ 간편심사형 해약환급률 예시

[기준: 해약환급금일부지급형, 체증형, 보험가입금액 4천만원, 남자 40세, 7년납, 표준체, 단위: 만원, %]

구분	월보험료	해약환급금 예시	3년경과	5년경과	7년경과	10년경과	15년경과	20년경과	30년경과	40년경과
평준납입형	432,000	해약환급금	594	1,095	3,949	4,309	4,683	5,063	5,828	6,606
		환급률	38.23	42.26	108.84	118.76	129.06	139.53	160.62	182.05
체감납입형	632,000 316,000 158,000	해약환급금	962	1,372	3,908	4,264	4,633	5,008	5,761	6,524
		환급률	42.32	45.24	114.52	124.94	135.76	146.74	168.81	191.16

※ 상품명 앞 " 무배당수호천사 " 표기 생략 ※ 해약환급률 비교예시는 소수점둘째자리 반올림 표기 ※ 중신보험은 사망보장을 목적으로 하는 상품으로 저축(연금)목적에는 적합하지 않습니다.

※ 본 자료는 사내 교육을 목적으로 제작·사용하는 편집자료로서, 고객에게 교부하거나 배포할 수 없으며, 보험내자료광고(선전물)로 오인토록 사용하는 것은 법규에 의해 책임을 묻고 있습니다.

▶ **일반심사형** 7년납 남자 최대 **71세**, 여자 최대 **75세**까지  
**간편심사형** 7년납 남자 최대 **68세**, 여자 최대 **74세**까지 가입가능

[해약환급금일부지급형 기준]

## ■ 알뜰플러스종신보험 가입가능나이 예시

[일반심사형\_해약환급금 일부지급형]

구분		평준납입형				체감납입형			
보험기간	보험료	기본형		체증형		기본형		체증형	
	납입기간	남자	여자	남자	여자	남자	여자	남자	여자
종신	5년납	71세	75세	66세	70세	73세	77세	69세	74세
	7년납	68세	73세	64세	69세	71세	75세	70세	74세
	8년납	66세	72세	64세	69세	69세	74세	69세	73세
	10년납	64세	69세	63세	68세	68세	73세	68세	73세

## ■ 간편한알뜰플러스종신보험 가입가능나이 예시

[간편심사형\_해약환급금 일부지급형]

구분		평준납입형(개정)				체감납입형			
보험기간	보험료	기본형		체증형		기본형		체증형	
	납입기간	남자	여자	남자	여자	남자	여자	남자	여자
종신	5년납	68세	74세	63세	69세	70세	75세	67세	72세
	7년납	65세	71세	61세	67세	68세	74세	67세	72세
	8년납	64세	70세	61세	67세	67세	72세	66세	72세
	10년납	60세	67세	60세	66세	65세	71세	66세	71세

※ 상품명 앞 " 무배당수호천사 " 표기 생략

## 23.04월 주요마케팅포인트안내②

### ▶ (무)수호천사 **내가만드는보장보험** 안내(간편한335포함)



# 좋은 보험이란?

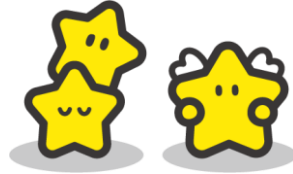

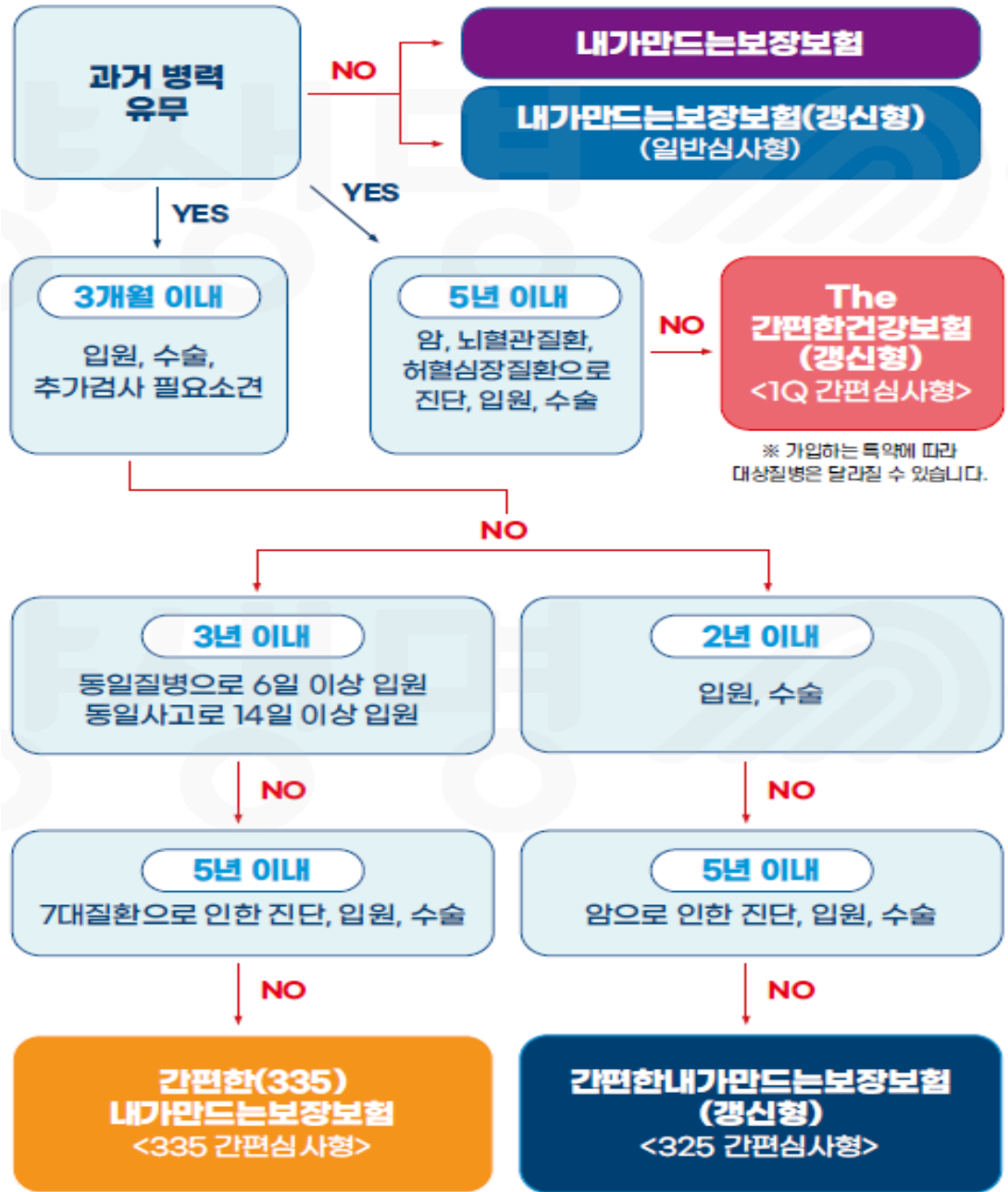

### 내가만드는보장보험 4종

- 나이가 많아도 병력이 있어도 가입할 수 있는 **종합건강보험 라인업 구축**
- 과거 입원/수술 병력 없이 건강하다면?  
내가만드는보장보험 / 내가만드는보장보험(갱신형)
- 과거 입원/수술 병력이 있다면?  
간편한(335)내가만드는보장보험 / 간편한내가만드는보장보험(갱신형)  
The간편한건강보험(갱신형)
- 과거 입원/수술 병력이 있다면, 각 상품별 알릴의무에 따라  
**나의 상황에 맞는 상품을 선택하세요(7p 참고)**  
→ 335간편심사형? 간편한(335)내가만드는보장보험!  
325간편심사형? 간편한내가만드는보장보험(갱신형)!  
1Q 간편심사형? The간편한건강보험(갱신형)!
- **질병수술보장(1-7종)특약F, 재해수술보장(1-7종)특약F 신규 출시로** 213  
**종합건강보험 경쟁력 강화**

## 핵심포인트

**소액암**

기타피부암  
갑상선암  
제자리암  
경계성종양  
대장점막내암

**일반암**



대장점막내암

일반암으로 재분류

(무)수호천사 내가만드는보장보험(간편한335포함)으로 **횟수제한없이 상급종합병원 암통원시 회당 최대 60만원** 보장가능!!

경제

[아는보험] **암보험 최신 트렌드는 '치료비' 보장**

※ 출처: 헤럴드경제 09월 30일자 참고

2022.09.30 09:05

과거 암보험은 진단비·입원비·수술비로 한정  
기술 발전으로 최근에는 보험도 '치료'에 중점  
통원치료, 전조증상 치료 등 보장내역 확인은 필수

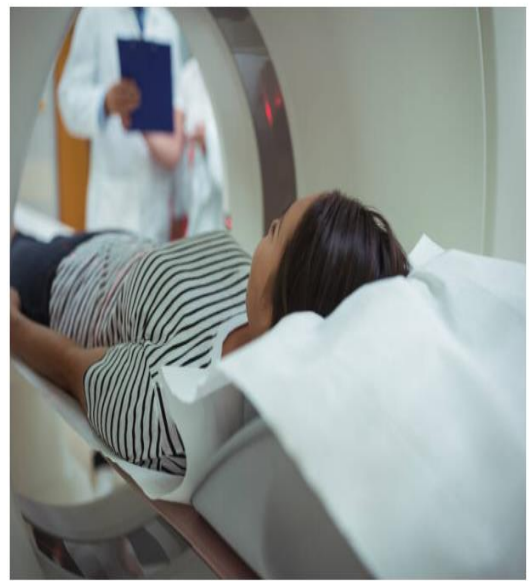

**암 통원치료, 입원치료만큼 효과적**

※ 출처: 메디컬투데이 06월 17일자 참고

고동현 기자 / 기사승인 : 2022-06-17 16:07:08

[메디컬투데이=고동현 기자] 보통 암을 선고받고 치료 계획을 수립하게 되면 입원을 통한 치료를 많이 고려하게 된다. 암에 걸렸다고 하면 입원부터 해야 한다는 관념이 있는 것이다.

그렇지만, 실제로 암 환자들을 대상으로 이야기를 나누어 보면 알이나 암치료가 무서운 것이 아니라 입원으로 인해 가족들과 떨어지는 것이 더 두렵다고들 한다. 병원에 갇혀서만 있으면 오히려 낙담하기 쉬워 더 우울해지고, 그에 따라 치료에 대한 의지도 줄어들게 될 수 있는 것이다. 실제로 요양병원에 장기입원한 60세 이상 환자들을 대상으로 조사해 보면 30%가 넘는 환자들이 우울증 증세로 추정되는 것으로 나타났다.

이렇게 암 자체의 증상과 통증뿐만 아닌 표준치료의 부작용, 재발과 전이에 대한 두려움, 입원에 의한 우울증 등 암 환자의 정신적 고통을 디스트레스(Distress)라고 한다. 최근에는 신체에 대한 관리뿐 아닌 정신적인 디스트레스 관리 또한 암 치료에 있어 필수적인 요소로 부각되고 있다.



※ 특약명 앞 “무배당” 생략 ※ 기감제경: 기타피부암, 감상선암, 제자리암, 경계성종양

① 상급종합병원 암통원특약 **45만원** +  
[가입금액 22,500만원]

② 암통원 특약 **15만원**  
[가입금액 7,500만원]

= **회당 60만원** (일반암기준)

※ 소액암(기감제경\*)  
직접치료 통원시 **회당 30만원**

**꼭 필요한 (무)수호천사 내가만드는보장보험(간편한335포함) 內  
최신 암치료보장 특약 보장 한도를 대폭 Upgrade!!!**

■ 암, 치료기술의 발달로 10명중 7명 완치시대!  
**최신 암치료보장을 준비**해야 합니다!!

▶ 모든 암 생존율 현황

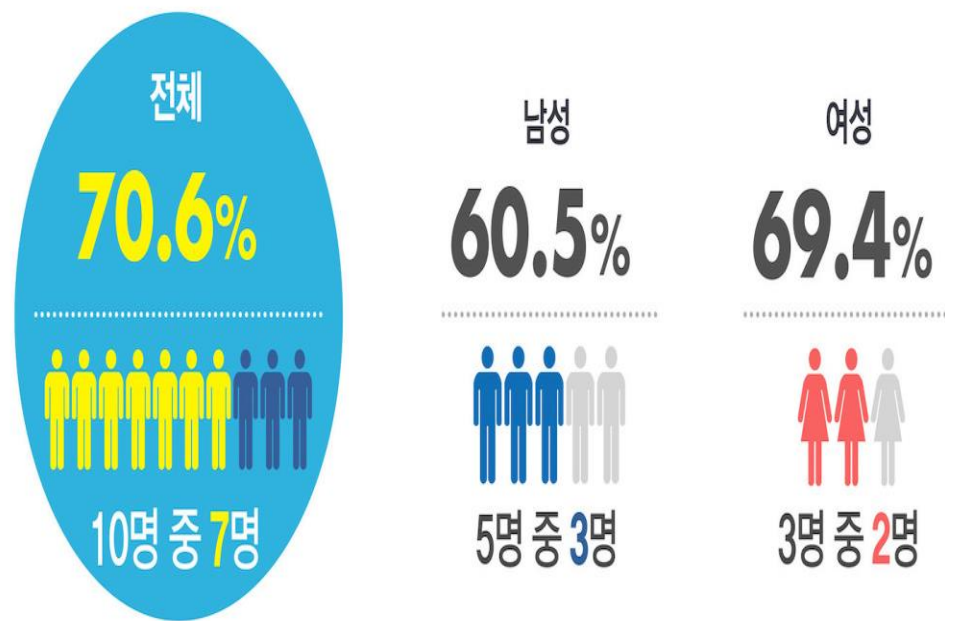

※ 출처: 국가암정보센터 모든암 5년 상대생존율



▶ 가입한도 확대내용

변경특약	최대 가입금액
표적항암약물허가치료특약G(갱신형)	~50세: <b>1억원</b> , ~65세: 7천만원, ~70세 6천만원
특정면역항암약물허가치료특약(갱신형)	~50세: <b>7천만원</b> , ~65세: 5천만원, ~70세 4천만원
항암세기조절방사선치료특약(갱신형)	~50세: <b>3천만원</b> , ~65세: 2천만원, ~70세 5백만원
항암양성자방사선치료특약(갱신형)	~50세: <b>4천만원</b> , ~65세: 3천만원, ~70세 2천만원
방사선항암약물치료특약F	~50세: <b>3억원</b> , ~65세: 2억원, ~70세 1억원

※ 특약명 앞 “무배당” 생략

## 수술보장도 비교하면 할수록 역시 동양생명!!!

▶ 내가만드는보장보험, 간편한(335)내가만드는보장보험, 꿈나무우리아이보험 內 부가가능

[기준 : 남자 40세]

구 분	동양생명	S생명	M화재	D손보
1종 가입한도	30만원	20만원	30만원	10만원
2종 가입한도	30만원	40만원	30만원	20만원
3종 가입한도	60만원	60만원	50만원	30만원
4종 가입한도	100만원	100만원	100만원	40만원
5종 가입한도	500만원	200만원	500만원	90만원
6종 가입한도	1,000만원	600만원	1,000만원	200만원
7종 가입한도	2,000만원	1,000만원	2,000만원	600만원
보장범위	질병/재해	질병/재해	질병/상해	질병/상해
	급여	급여	급여	질병 9종 限 비급여 적용
1~5종수술 동시 가입	가능	불가	불가	불가
보장하는 코드	634개	634개	630개	630개
지급사유	1회 입/통원당 1회, 코드당 연3회 限	1회 입/통원당 1회, 코드당 연1회 限	1회 입/통원당 1회, 코드당 연3회 限	1회 입/통원당 1회, 코드당 연1회 限



## 폭 넓은 보장

**634개의 수술코드 보장**

1회 입/통원당 1회  
코드당 연3회 한

## 자유로운 설계

각각의 종별로(1~7종)  
원하는 금액 선택가입 가능!!

## 꼼꼼한 보장

관혈, 비관혈수술 무관하게  
수술코드로 보장  
(급여수술보장)

디스크(추간판장애)(B175~B176): **30만원**

탈장(G222~G224): **30만원**

중수염(G211~G214): **60만원**

치핵(G271,G272): **30만원**

슬관절치환술(인공관절)(I031~I033): **60만원**

핀(체내고정장치)제거(I220): **30만원**

하지손상피부이식(X011,X021,X030): **50만원**

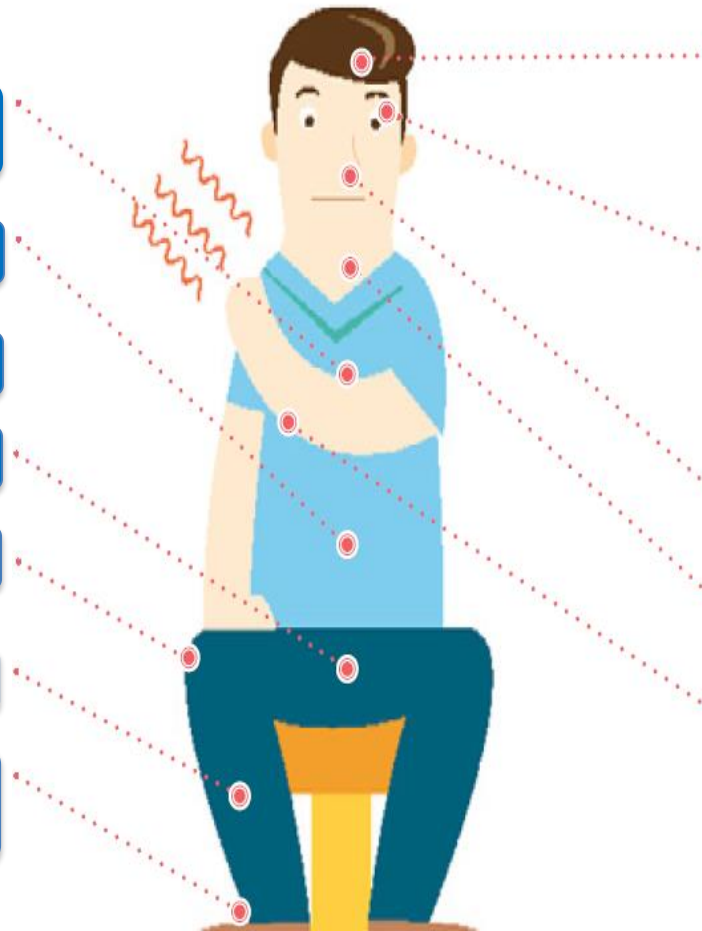

뇌혈관수술(B021~B022): **2,000만원**

백내장(C080): **30만원**  
녹내장(C091~C094): **30만원**

수면무호흡증후군(E032~E034): **30만원**

편도염(D161~D162): **30만원**

심장판막수술, 관상동맥우회로조정술  
(F021~F023,F031~F033,F041~F044): **2000만원**

※ 각 종별(1~7종) 가입금액 최대 가입기준 예시

※ 상기 보험금 지급 예시는 이해를 돕기 위한 안내이며, 치료의 방법과 수술코드에 따라 지급보험금이 달라질 수 있기에 세부내용의 경우 약관을 참조하시기 바랍니다.

▶ **한시적으로 기존 수술보장특약(1~5종)과 동시가입 가능!!!**

■ 1-5종 수술특약과 1~7종수술특약 중복 가입을 통해 보장공백 없이 수술비 마련 가능

구 분	기존(1~5종 수술)	신규(1~7종 수술)
보장범위	급여 + 비급여	급여
보장금액	10/30/50/100/300만원(회당)_[1구좌 기준]	각 종별 고객이 선택한 가입금액(하나의 수술코드당 연간3회한)
장 점	<ul style="list-style-type: none"> <li>○ 급여/비급여 여부 무관 보장</li> <li>○ 동일 수술에 대한 횟수 제한 없음</li> </ul>	<ul style="list-style-type: none"> <li>○ 모호한 서술적 정의없이, 수술코드로 정의</li> <li>○ 기존 수술 정의에서 시술로 분류되던, 일부 의료 행위 보장</li> </ul>

※ (무)수호천사내가만드는보장보험 단일 증번으로 질병, 재해 1~7종 특약과 수술보장특약(1~5종) 동시 부가 시, 주계약 400만이상 가입 필수(간편(335)의 경우 500만원이상 필수)

■ 보험금지급사유 예시

구 분	기존(1-5종수술)	신규(1-7종수술)
골절에 의한 핀제거술	X	○(1종 해당)
비급여에 해당하는 척추관 협착증에 의한 박리술	○(2종 해당)	X

(무)질병·재해수술(1~7종)특약은 **수술코드**로!!!,  
 (무)수술보장특약F(1~5종)특약은 **수술행위**로 보장

## ■ 보험금 지급예시

분류	수술코드	수술명	질병수술보장(1~7종)특약 각 최대한도 지급기준	수술명	수술보장특약F 최대한도 지급기준
백내장	C080	후발성백내장수술	1종(30만원)	백내장,수정체관혈수술	1종(10만원)
안검하수	C121~C127	복잡, 주요안검수술 제1~3형	1종(30만원)	안검하수중수술(안검내반증제외)	1종(10만원)
축농증(부비동염)	D051~D054	부비동개방수술	1종(30만원)	만성부비강염 근본수술	1종(10만원)
탈장	G222~G224	탈장수술(복강경, 개복)	1종(30만원)	탈장근본수술	1종(10만원)
치핵	G271,G272	주요, 단순 치핵수술	1종(30만원)	치루,탈항,치핵근본수술	1종(10만원)
위내시경 시술	G503~G505	위내시경시술	1종(30만원)	내시경 수술	뇌, 심장 3종(50만원) 후두, 흉부장기, 복부장기 등 2종(30만원) 비뇨, 생식기, 발가락 등 1종(10만원)
디스크	B175~B176, B161~163 B161~163	기타척추수술 척추변형 척추고정술	1종(30만원) 5종(500만원)	척추골, 골반골, 주간판 관혈수술	3종(50만원)
제왕절개	0011~0013, 0022~0024	제왕절개분만	1종(30만원)	제왕절개만출술	1종(10만원)
편도염	D161~D162	편도 및 아데노이드수술	1종(30만원)	편도, 아데노이드 절제수술	1종(10만원)
녹내장	C091~C094	녹내장수술	2종(30만원)	녹내장관혈수술	3종(50만원)
전립선	L060	전립선수술	2종(30만원)	전립선관혈수술	2종(30만원)
중수염	G211~G214	중수절제술	3종(60만원)	중수절제술	2종(30만원)
조혈모세포이식	A061,A062	조혈모세포이식	7종(2,000만원)	비고형암 비관혈적 근치술	5종(300만원)

※ 상기 보험금 지급 예시는 이해를 돕기 위한 안내이며, 치료의 방법과 수술코드에 따라 지급보험금이 달라질 수 있기에 세부내용의 경우 약관을 참조하시기 바랍니다.

# 의료보장특약도 업그레이드 되었습니다.

## ■ 동양생명 대표특약 의료보장특약이 가벼운 보험료로 필요보장에만 집중해 새로 태어났습니다.

### 이전 의료보장특약

최대 가입한도 1,000만원기준

#### 삭제

2대질환진단비	2,000만원
장기이식수술비	1,000만원
조혈모세포이식수술비	500만원
통풍치료비	50만원
대상포진 치료비	100만원
대상포진 눈병치료비	100만원

※ 최초 1회한

#### 1~6종 질병입원비

1종질병	5만원
2종질병	3만원
3종질병	2만원
4~6종질병	1만원

※ 3일초과 1일당 120일 한도

#### 1~5종 질병수술비

1종질병	300만원
2종질병	200만원
3종질병	100만원
4종질병	50만원
5종질병	20만원

※ 3일초과 1일당 120일 한도

### 의료보장특약 질병입원(입원형I)

1종질병	5만원
2종질병	3만원
3종질병	2만원

※ 가입금액:1,000만원기준  
※ 입원 1일당 120일 한도

#### 가입한도

**2,000만원**

※ 꿈나무우리아이보험 3,000만원

### 의료보장특약 질병입원(입원형II)

4~6종질병	1만원
--------	-----

※ 가입금액:1,000만원기준  
※ 입원 1일당 120일 한도

#### 가입한도

**2,000만원**

### 의료보장특약 질병수술(수술형I)

1종질병	300만원
2종질병	200만원
3종질병	100만원

※ 가입금액:1,000만원기준  
※ 수술 1회당

#### 가입한도

**2,000만원**

※ 꿈나무우리아이보험 4,000만원

### 의료보장특약 질병수술(수술형II)

4종질병	50만원
5종질병	20만원

※ 가입금액:1,000만원기준  
※ 수술 1회당

#### 가입한도

**1,000만원**

※ 꿈나무우리아이보험 2,000만원

※ 상품명 앞 "무배당수호천사", 특약명 앞 "무배당"표기 생략

※ 본 자료는 사내 교육을 목적으로 제작·사용하는 편집자료로서, 고객에게 교부하거나 배포할 수 없으며, 보험내자료광고(선전물)로 오인토록 사용하는 것은 법규에 의해 책임을 묻고 있습니다.

## 자유로워진 설계

질병수술: 1~3종, 4~5종  
질병입원: 1~3종, 4~6종으로 세분화

## 저렴해진 보험료

입원 · 수술보장에만 집중!!  
기존대비 저렴한 보험료

## 넉넉해진 가입한도

1~3종 질병수술, 1~6종 질병입원  
가입한도 파격적 확대

수술건수 1위 백내장 20만원

편도절제술 20만원

담낭절제술 100만원

중수절제술 50만원

슬관절치환술 50~100만원

서혜 및 대퇴 허니아 수술 100만원

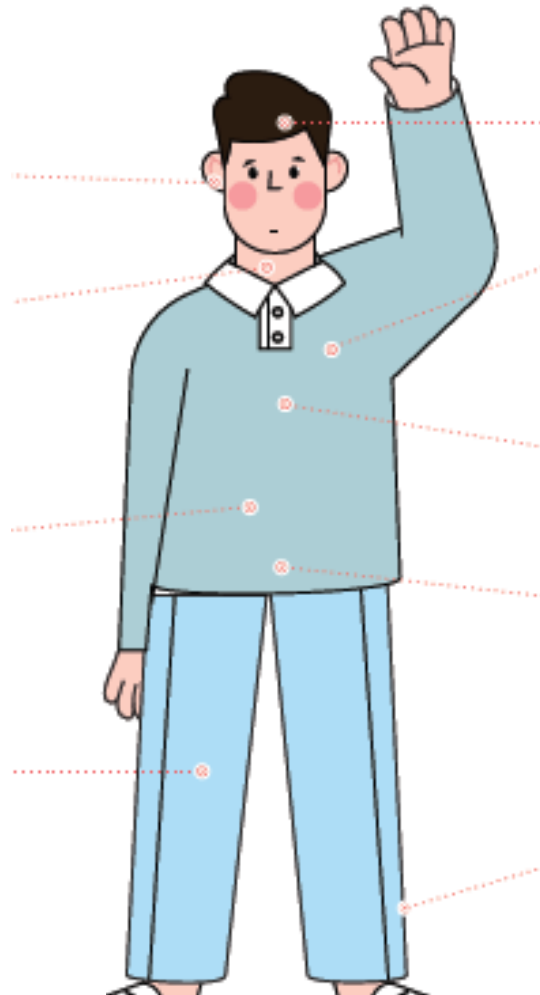

내시경하 부비동 수술 20만원

스텐트삽입술 20~300만원

심장 카테터 삽입술 50~300만원

수술건수 2위 일반척주수술 50~100만원

수술건수 3위 치핵수술 20만원

정맥류 결찰 및 제거수술 50만원

※ 각 가입금액 1,000만원 기준 예시

※ 상기 보험금 지급 예시는 이해를 돕기 위한 안내이며, 치료의 방법과 수술코드에 따라 지급보험금이 달라질 수 있기에 세부내용의 경우 약관을 참조하시기 바랍니다.

※ 본 자료는 사내 교육을 목적으로 제작 · 사용하는 편집자료로서, 고객에게 교부하거나 배포할 수 없으며, 보험안내자료광고(선전물)로 오인토록 사용하는 것은 법규에 의해 책임을 묻고 있습니다.

## 자유로워진 설계

질병수술: 1~3종, 4~5종  
질병입원: 1~3종, 4~6종으로 세분화

## 저렴해진 보험료

입원 · 수술보장에만 집중!!  
기존대비 저렴한 보험료

## 넉넉해진 가입한도

1~3종 질병수술, 1~6종 질병입원  
가입한도 파격적 확대

백내장 20만원

수술건수 1위 편도절제술 20만원

일반 척추수술 50~100만원

담낭절제술 100만원

수술건수 2위 중수절제술 50만원

정맥류 결찰 및 제거수술 50만원

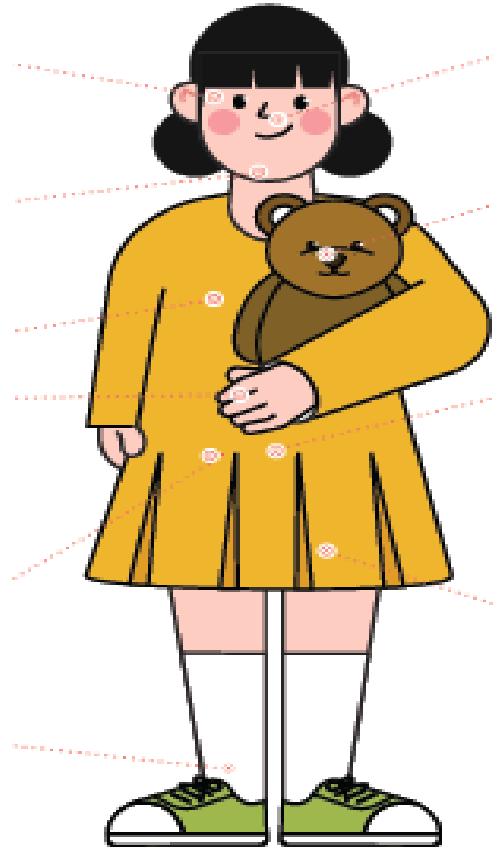

내시경하 부비동 수술 20만원

스텐트삽입술 20~300만원

심장 카테터 삽입술 50~300만원

자궁절제술 50만원

치핵수술 20만원

수술건수 3위 서혜 및 대퇴허니아 수술 100만원

슬관절 치환술 50~100만원

※ 각 가입금액 1,000만원 기준 예시

※ 상기 보험금 지급 예시는 이해를 돕기 위한 안내이며, 치료의 방법과 수술코드에 따라 지급보험금이 달라질 수 있기에 세부내용의 경우 약관을 참조하시기 바랍니다.

※ 본 자료는 사내 교육을 목적으로 제작 · 사용하는 편집자료로서, 고객에게 교부하거나 배포할 수 없으며, 보험안내자료광고(선전물)로 오인토록 사용하는 것은 법규에 의해 책임을 묻고 있습니다.

# 내가만드는보장보험 4종 주요특약별 최대가입한도 안내

[기준: 남자40세, 가입금액기준]

구분	(무)수호천사 내가만드는보장보험	(무)수호천사 관련(335)내가만드는보장보험	(무)수호천사 내가만드는보장보험(갱신형)	(무)수호천사 관련내가만드는보장보험(갱신형)
	일반심사/비갱신	관련심사(335)/비갱신	일반심사/갱신형	관련심사(325)/갱신형
주계약	4백만(일반사망)	5백만(일반사망)	2천만(재해사망)	2천만(재해사망)
암(소액암제외)진단비특약	2억(삭감완화형, 암기가입자용 5천만) ※ 유방암, 방광암, 전립선암, 자궁암 대장점막내암 포함	1억(삭감완화형, 암기가입자용 5천만) ※ 유방암, 방광암, 전립선암, 자궁암 대장점막내암 포함	1억5천 (유방암, 전립선암제외)	5천만 (유방암, 전립선암제외)
소액암진단비특약	4천만(삭감없음형 1천만) ※ 갑, 경, 기, 제*	2천만(삭감없음형 1천만) ※ 갑, 경, 기, 제*	유방암/전립선암: 4천만 갑, 경, 기, 제, 대*: 2천만	유방암/전립선암: 2천만 갑, 경, 기, 제, 대*: 1천만
고액암진단비특약	5천만(삭감없음형, 암기가입자용 동일)	5천만(삭감없음형, 암기가입자용 동일)	5천만	3천만
방사선항암약물치료특약	3억원(보장금액 3천만원)	3억원(보장금액 3천만원)	X	X
항암양성자방사선치료특약	4천만	4천만	X	X
항암세기조절방사선치료특약	3천만	3천만	X	X
항암호르몬약물치료특약	1천만	1천만	X	X
표적항암약물허가치료특약	1억원(타사합산한도 2억)	1억원(타사합산한도 2억)	7천만	5천만
특정면역항암약물허가치료특약	7천만(타사합산한도x)	7천만(타사합산한도x)	X	X
뇌혈관, 허혈심장질환 진단특약	4천만	2천만	4천만	2천만
뇌혈관, 허혈심장질환 수술특약	3천만	1천만	3천만	1천만
뇌출혈 / 급성심근경색증 진단비특약	6천만	3천만	6천만	5천만
의료보장특약(질병수술)특약	1종: 2천만, 2종: 1천만	X	1천만	1천만
의료보장특약(질병입원)특약	1종: 2천만, 2종: 2천만	X	X	X
첫날부터입원특약	3천만	3천만	3천만	5천만
암/뇌혈관/허혈심장질환 통원특약	암통원 7천5백만(일반암15만원)/5천만	암통원 7천5백만(일반암15만원)/3천만	X	X
상급종합병원암통원특약	2억2천5백(일반암45만원)	2억2천5백(일반암45만원)	X	X
질병장해보장특약(3~100%장해형)	5천만	3천만	5천만	3천만
정기특약	3억원	X	3억	1억

※ 특정방사선치료 통합한도(항암세기조절 + 항암양성자방사선치료특약) 최대 7천만원

※ 항암약물치료 통합한도(표적항암 + 특정면역항암약물허가치료특약) 최대 1억5천만원

※ 특약명 앞 “무배당” 생략 ※ 갑, 경, 기, 제: 갑상선암, 경계성종양, 기타피부암, 제자리암 ※ 갑, 경, 기, 제, 대: 갑상선암, 경계성종양, 기타피부암, 제자리암, 대장점막내암

# 내가만드는보장보험 암 치료비 관련 특약 보장범위정리

특약명		암	전립선암	대장점막내암	갑상선암	기타피부암	경계성종양	제자리암
표적항암약물허가치료특약G(갱신형)		0	0	0	0	0	X	X
항암세기조절방사선치료특약(갱신형)		0	0	0	0	0	X	X
항암양성자방사선치료특약(갱신형)		0	0	0	0	0	X	X
항암호르몬약물허가치료특약 (갱신형)	특정호르몬약물 허가치료보험금	0	0	0	X	X	X	X
	갑상선암호르몬 약물허가치료보험금	X	X	X	0	X	X	X
급여암MRI검사지원비특약(갱신형)		0	0	0	0	0	0	0
암다빈치로봇수술특약(갱신형)	로봇수술Ⅰ	0	X	0	X	0	X	X
	로봇수술Ⅱ	X	0	X	0	X	X	X
급여암특정재활치료특약(갱신형)		0	0	0	0	0	X	X
급여암특정통증완화치료특약(갱신형)		0	0	0	X	X	X	X
특정면역항암약물허가치료특약(갱신형)		0	0	0	0	0	X	X
암통원특약F		0	0	0	0	0	0	0
상급종합병원 암통원특약F		0	0	0	0	0	0	0

※ 특약명 앞 “무배당” 생략

※ 상기 예시는 이해를 돕기 위한 안내이며, 자세한 내용은 약관 및 상품설명서를 참조하시기 바랍니다.



횟수제한 없이 상급종합병원 암통원비 회당 60만원 보장준비플랜

설계예시

[기준: 해약환급금미지급형, 종신만기, 남자 40세, 20년납, 월납, 단위: 원]

상품명	가입금액	급부명	지급금액	보험료
주계약	100만원	사망보험금	100만원	1,850
(무)암통원특약F	7,500만원	암 또는 대장점막내암 통원비	15만원	3,600 ※ 통원1회당
		제자리암, 기타피부암, 경계성종양, 갑상선암통원비	7만5천원	
(무)상급종합병원암통원특약	22,500만원	암 또는 대장점막내암 통원비	45만원	7,425 ※ 통원1회당
		제자리암, 기타피부암, 경계성종양, 갑상선암통원비	22만5천원	
합계보험료				12,875

보험료예시

보험료	40세	50세	60세
남자	12,875	17,490	23,470
여자	14,440	15,445	15,520

이전 가입자도 더 든든하게 최신 암치료기법 보장을 준비하세요

설계예시

[기준: 해약환급금미지급형, 종신만기, 남자 40세, 20년납, 월납, 단위: 원]

상품명	가입금액	급부명	지급금액	보험료
주계약	100만원	사망보험금	100만원	1,850
(무)특정면역항암약물허가치료특약(갱신형)	2,000만원	암, 대장점막내암, 기타피부암, 갑상선암으로 진단후 특정면역항암약물 치료비	2,000만원 (최초1회한/1년미만시 50%지급)	248
(무)표적항암약물허가치료특약G(갱신형)	3,000만원	암, 대장점막내암, 기타피부암, 갑상선암으로 진단후 표적항암약물 치료비	3,000만원 (최초1회한/1년미만시 50%지급)	1530
(무)방사선항암약물치료특약F	20,000만원	①암, 대장점막내암 진단후 방사선치료, 항암약물치료비 ②기타피부암, 갑상선암, 제자리암, 경계성종양 진단후 방사선항암약물치료비	2,000만원 400만원(각각 최초1회한)	9,400
(무)항암양성자방사선치료특약(갱신형)	1,000만원	항암양성자방사선치료비	1,000만원 (최초1회한/1년미만시 50%지급)	84
(무)항암세기조절방사선치료특약(갱신형)	1,000만원	항암세기조절방사선치료비	1,000만원 (최초1회한/1년미만시 50%지급)	260
합계				13,372

보험료예시

보험료	35세	40세	50세
남자	11,316	13,372	19,591
여자	12,156	13,680	16,704

## ■ 설계예시

[기준: 해약환급금미지급형, 종신만기, 남자 40세, 20년납, 월납, 단위: 원]

상품명	가입금액	급부내용	지급금액	보험료
주계약	100만원	사망보험금	100만원	1,850
(무)암통원특약F	6,000만원	암 또는 대장점막내암 진단후 통원비(1회당) 제자리암, 기타피부암, 경계성종양, 갑상선암 진단후 통원비(1회당)	12만원 6만원	2,880
(무)상급종합병원암통원특약F	14,000만원	암 또는 대장점막내암 상급종합병원 진단후 통원비(1회당) 제자리암, 기타피부암, 경계성종양, 갑상선암 진단후 상급종합병원 통원비(1회당)	28만원 14만원	4,620
(무)허혈심장질환통원특약F	2,000만원	허혈심장질환 진단후 통원비(1회당) 허혈심장질환 진단후 상급종합병원 통원비(1회당)	2만원 10만원	2,080
(무)뇌혈관질환통원특약F	2,000만원	뇌혈관질환 진단후 통원비(1회당) 뇌혈관질환 진단후 상급종합병원통원비(1회당)	2만원 10만원	2,180
(무)방사선험암약물치료특약F	10,000만원	암, 대장점막내암 진단후 방사선치료, 항암약물치료 기타피부암, 갑상선암, 제자리암, 경계성종양 진단후 방사선치료, 항암약물치료	과 1,000만원 200만원	4,700
(무)표적항암약물허가치료특약G	5,000만원	암, 대장점막내암, 기타피부암, 갑상선암으로 진단후 표적항암약물허가치료	5,000만원	2,550
(무)특정면역항암약물허가치료특약	5,000만원	암, 대장점막내암, 기타피부암, 갑상선암으로 진단후 면역항암약물치료	5,000만원	620
(무)의료보장(질병수술)특약F-수술형I	2,000만원	1종질병 진단후 수술시 2종질병 진단후 수술시 3종질병 진단후 수술시	600만원 400만원 200만원	9,100
(무)의료보장(질병수술)특약F-수술형II	1,000만원	4종질병 진단후 수술시 5종질병 진단후 수술시	50만원 20만원	4,760
(무)의료보장(질병입원)특약F-입원형I	2,000만원	1종질병 진단후 1일이상 입원시(1일당) 2종질병 진단후 1일이상 입원시(1일당) 3종질병 진단후 1일이상 입원시(1일당)	10만원 6만원 4만원	13,360
(무)의료보장(질병입원)특약F-입원형II	2,000만원	4,5,6종질병 진단후 1일이상 입원시(1일당)	2만원	2,840
<b>합계보험료</b>				<b>51,540</b>

※(무)허혈심장질환, 뇌혈관질환통원특약 1일1회 연간30회한 ※(무)의료보장(질병입원)특약 I,II 입원1회당 120일한 ※(무)표적항암약물허가치료특약G, (무)특정면역항암약물허가치료특약 최초1회한

※(무)표적항암약물허가치료특약G, (무)특정면역항암약물허가치료특약, (무)의료보장(질병수술)특약 I,II 1년미만 보험금지급사유발생시 50%지급

## ■ 보험료예시

보험료	60세 (무)특정면역항암약물허가치료특약 3,000만원 (무)방사선험암약물허가치료특약F 8,000만원		
	40세	50세	60세
남자	51,540	69,030	88,147
여자	51,895	62,825	67,393

**동양생명의 업계 최고의 수술보장 플랜!!!**  
**보장공백 없이 빈틈없이 수술보장 가능!!**

■ 설계예시

[기준: 해약환급금미지급형, 종신만기, 남자 40세, 20년납, 월납, 단위: 원]

상품명		가입금액	금부내용		지급금액	보험료	
주계약		400만원	사망보험금		400만원	7,400	
(무)질병수술보장(1~7종)특약F	질병1종수술	30만원	수술보장대상 수술분류표상	질병치료목적으로	1종 수술시	30만원	7,308
	질병2종수술	30만원			2종 수술시	30만원	939
	질병3종수술	60만원			3종 수술시	60만원	960
	질병4종수술	100만원			4종 수술시	100만원	2,740
	질병5종수술	500만원			5종 수술시	500만원	3,660
	질병6종수술	1,000만원			6종 수술시	1,000만원	9,275
	질병7종수술	2,000만원			7종 수술시	2,000만원	5,070
(무)재해수술보장(1~7종)특약F	재해1종수술	30만원	재해로 인한 치료목적으로 수술분류표상		1종 수술시	30만원	1,755
	재해2종수술	30만원			2종 수술시	30만원	342
	재해3종수술	60만원			3종 수술시	60만원	246
	재해4종수술	100만원			4종 수술시	100만원	290
	재해5종수술	500만원			5종 수술시	500만원	380
	재해6종수술	1,000만원			6종 수술시	1,000만원	220
	재해7종수술	2,000만원			7종 수술시	2,000만원	380
(무)수술보장특약		1,000만원	수술분류표상		1종 수술시 2종 수술시 3종 수술시 4종 수술시 5종 수술시	10만원 30만원 50만원 100만원 300만원	10,310
<b>합계보험료</b>						<b>51,275</b>	

※ 질병, 재해 1~7종 특약 과 수술보장특약(1~5종)의 보장에 대한 정의가 다르기에 세부보장내용 약관 참조 必

※ 질병, 재해 1~7종 특약의 경우 1회의 입원/통원당 1회의 수술 한정, 하나의 수술코드당 연간3회한

**유병자도 최신 암치료기법 & 암통원비 한번에 보장준비!**

■ 설계예시

[기준: 해약환급금미지급형, 종신만기, 남자 40세, 20년납, 월납, 단위: 원]

상품명	가입금액	급부명	지급금액	보험료
주계약	100만원	사망보험금	100만원	1,910
(무)간편(335)암통원특약F	7,500만원	암 또는 대장점막내암 통원비 제자리암, 기타피부암, 경계성종양, 갑상선암통원비	<b>15만원</b> 7만5천원 ※통원1회당	4,725
(무)간편(335)상급종합병원암통원특약	22,500만원	암 또는 대장점막내암 통원비 제자리암, 기타피부암, 경계성종양, 갑상선암통원비	<b>45만원</b> 22만5천원 ※통원1회당	9,675
(무)특정면역항암약물허가치료특약(갱신형)	5,000만원	암, 대장점막내암, 기타피부암, 갑상선암으로 진단후 특정면역항암약물 치료비	5,000만원 (최초1회한/1년미만시 50%지급)	830
(무)표적항암약물허가치료특약G(갱신형)	5,000만원	암, 대장점막내암, 기타피부암, 갑상선암으로 진단후 표적항암약물 치료비	5,000만원 (최초1회한/1년미만시 50%지급)	3550
(무)간편(335)방사선항암약물치료특약	10,000만원	①암, 대장점막내암 진단후 방사선치료, 항암약물치료비 ②기타피부암, 갑상선암, 제자리암, 경계성종양 진단후 방사선항암약물치료비	1,000만원 200만원(각각 최초1회한)	6,100
(무)항암양성자방사선치료특약(갱신형)	1,000만원	항암양성자방사선치료비	1,000만원 (최초1회한/1년미만시 50%지급)	131
(무)항암세기조절방사선치료특약(갱신형)	1,000만원	항암세기조절방사선치료비	1,000만원 (최초1회한/1년미만시 50%지급)	364
<b>합계</b>				<b>27,285</b>

## 23.03월 주요마케팅포인트안내③

### ▶ 기타 안내

- 모바일 사고보험금청구 확대시행 안내
- 보험가입간소화! 선심사시스템안내
- 편리한 가입설계요청! GA엔젤라운지 안내
- 모바일청약 가능상품 안내



모바일 사고보험금 청구도 **한도 확대**로 더 편리해졌습니다!

구분	변경전	변경후
모바일 청구 (App/Web/홈페이지)	300만원 이하	<u>500만원 이하</u>

- ※ 사망, 장애, 진단 급부 제외
- ※ 실손보험은 수납금액 기준 500만원 이하
- ※ Fax는 변경사항 없음(사고보험금 100만원 이하 현행유지)

# 보험가입 간소화! 동양생명 선심사 시스템 도입



모집인교육용-대외비

<Advertorial>

## 동양생명 '선심사 시스템' ... 보험 가입 간소화

사전동의 완료된 고객 대상 업무 효율 개선해 경쟁력 강화



동양생명(대표이사 저우귀단)은 업무 효율 개선을 통한 영업채널 경쟁력 강화와 고객 편의 향상을 위해 선심사시스템을 구축했다고 밝혔다.

새롭게 구축된 선심사시스템은 사전 동의가 완료된 고객을 대상으로 보험 가입 가능 여부를 신속히 알 수 있도록 가입 설계 단계에서 인수심사 결과를 제공한다. 또한 시스템 도입으로 청약 절차가 간소화되고 인수심사 결과에 대한 실시간 피드백이 가능해지면서 고객이 더욱 간편하고 빠르게 보험 가입을 완료할 수 있게 됐다.

이번 시스템 도입으로 동양생명은 가입설계 단계부터 정교한 인수심사 결과를 제공해 영업채널 경쟁력을 강화하는 한편 고도화된 인수심사 기준을 기반으로 저위험 피보험체는 자동 심사를 확대하고 고위험 피보험체 대

상으로는 집중심사를 진행하는 등 언더라이팅 업무 효율 측면에서 개선 효과를 기대하고 있다.

동양생명은 고객의 고지 정보와 보험금 지급이력을 기반으로 인수심사 결과를 도출할 수 있도록 프로세스를 개선했고, 점차 복잡해지는 상품과 증가하는 보험금 지급이력 정보에 효과적으로 대응하기 위해 손해율 분석 기반의 메디컬 가이드라인을 운용함으로써 보험계약 인수심사에 대한 경쟁

력도 확보했다.

동양생명 관계자는 "선심사시스템 구축을 통해, 가입설계부터 인수심사까지 청약 프로세스를 간소화해 업무 효율을 크게 개선했다"며 "이를 통해 확보한 경쟁력을 바탕으로 고객들에게 더 나은 보험서비스 제공할 것"이라고 말했다. 이어 "앞으로도 IT기술을 활용한 고객 친화적인 서비스를 지속적으로 선보일 것"이라고 했다.

출처: 한국경제 23년 02월 22일자

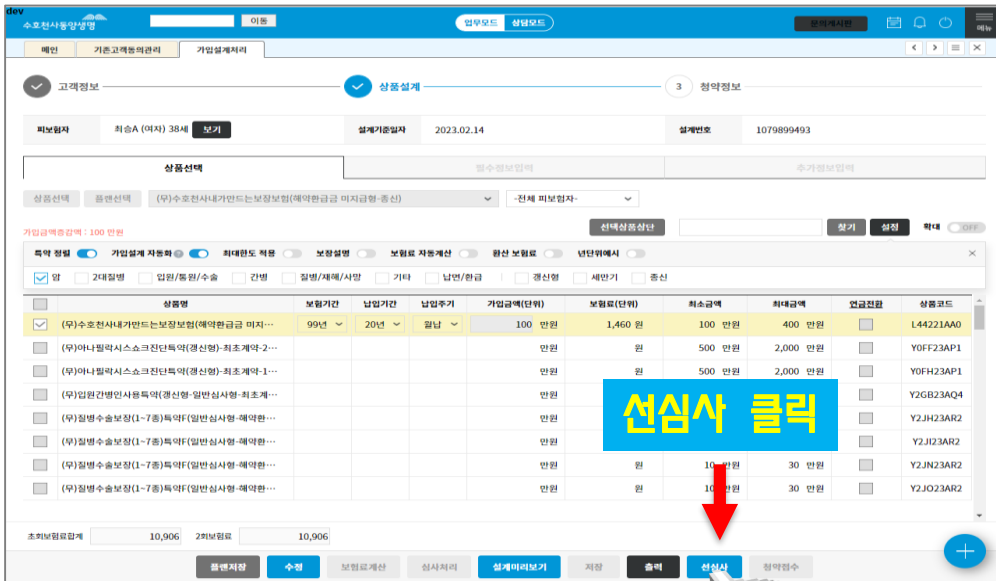

### 가입설계 저장 및 출력 후 [선심사] 활성화

✓

- ▶ 가입설계시 **인수심사 결과 즉시 안내**
- ▶ **입금 후 거절 없음**

### ▶ 서류도 간소화!!!

구분	변경 전	변경 후
고혈압		<b>추가질문</b> ① 약복용여부 ② 수치 ③ 합병증여부 ④ 음주 ⑤ 흡연 ⑥ BMI
당뇨, 고지혈증	조절상태 양호, 입원 및 합병증 無 가입금액 1억 이하	의적질여서 첨부
감상선암	55세이하, 3개월 경과	조직검사결과지 +주적관찰차트+소견서
양성신생물	대장용종, 위용종, 자궁근종 등	1년내내 조직검사지, 내시경검사결과지
만성B형 간염	입원 및 약복용 無, 비활동성간염에 한해 심사	당사 특진1+HbeAg
전립선비대	-	PSA수치포함된 서류심사
태아보험	다낭성난소증후군, 자궁근종, 류마티스관절염	산전기록부 임부 및 태아 정상발달 소견서
통풍	-	요산수치 포함 소견서



## 동양생명 GA엔젤라운지

가입설계 & 청약입력 요청부터 진행현황 확인까지  
휴대폰으로 한번에 스마트하게!





### "동양생명 GA엔젤라운지"

카카오톡 채널추가로

가입설계 & 청약입력 요청이 간편해집니다

#### 주요기능

- ☑ 가망(간편)고객 / 동의고객 가입설계 & 청약입력 신청
- ☑ 동양생명 GA판매 보험상품 전단지 열람
- ☑ 지원 요청 등록건 설계매니저 지원 시작 및 완료시 카카오톡 알림톡으로 FP개별 안내

상품명	계피동일	계피상이
유니버설더확실한종신보험 일반심사형		
유니버설더확실한종신보험 간편심사형		
알뜰플러스종신보험		
간편한알뜰플러스종신보험		
상상플러스종신보험		
내가만드는보장보험		
간편한(335)내가만드는보장보험		
내가만드는보장보험(갱신형)		
간편한내가만드는보장보험(갱신형)		
THE간편한건강보험(갱신형)		
VIP플러스정기보험		
경영인정기보험		
간편한경영인정기보험		
시니어보장보험(갱신형)		
내가만드는상해보험		
NEW실속하나로암보험		
꼭필요한치아보험(갱신형)		
내가만드는치매보험		
간병비플러스치매보험		
급여실손의료비보장보험(갱신형)		
누구나행복연금보험 적립형		
꿈나무우리아이보험		

※꿈나무우리아이보험, 급여실손의료비보장보험(갱신형)의 경우 태아보험도 모바일청약 가능합니다.



**단, 피보험자가 만 15세 이상의 미성년자인 경우  
피보험자가 직접 자필서명을 해야 하므로  
모바일청약 진행이 불가합니다.**



## 고객님의 보험 확인해보셨나요?

가입하신 상품의 내용 및 특징에 대해 이해하셨나요?

청약서 부분, 약관, 증권을 보관하고 계신가요?

실손보험 및 생명보험에 보험금 청구이력이 있으신가요?

전담 재무·보장 설계사의 관리를 받고 계신가요?

고객님의 관심사 또는 제공받고 싶은 정보는 무엇인가요?

- 재테크(적금, 펀드 등 투자형상품)     은퇴준비
- 목적자금 설계     보장자산 설계



## 감사합니다.

교GA사업팀 202303-004호, 2023.03.29



보험 가입할 때도 만족!  
보험금을 청구할 때는 더 만족!  
수호천사 동양생명,  
고객 만족을 위해 함께 하겠습니다.

사고보험금 지급  
1영업일 이내 처리비율  
**98.3%**

※ 2021년,  
서면심사건 기준

사고보험금 지급  
3영업일 이내 처리비율  
**100%**

※ 2021년,  
서면심사건 기준

2021년  
보험금을 전해드린 고객수  
**21** 만명

※ 자체산출, 2021년

2021년  
보험금 지급총액  
**4,490** 억원

※ 자체산출, 2021년