

김문범의 소식지 종합 강좌

성공하는 FP의

이달의 영업전략

2023년 1월_손해보험사 편

김문범

본 과정은 영업상담을 위한 정보제공을 목적으로 제작되었으며, 완전성을 보장하지 않습니다.
강의 자료는 고객에게 배포될 수 없으며, 실제 상담 시에는 반드시 해당 보험사의 약관과
상품설명서를 확인하시기 바랍니다.

1. 손해보험사별 소식지리뷰

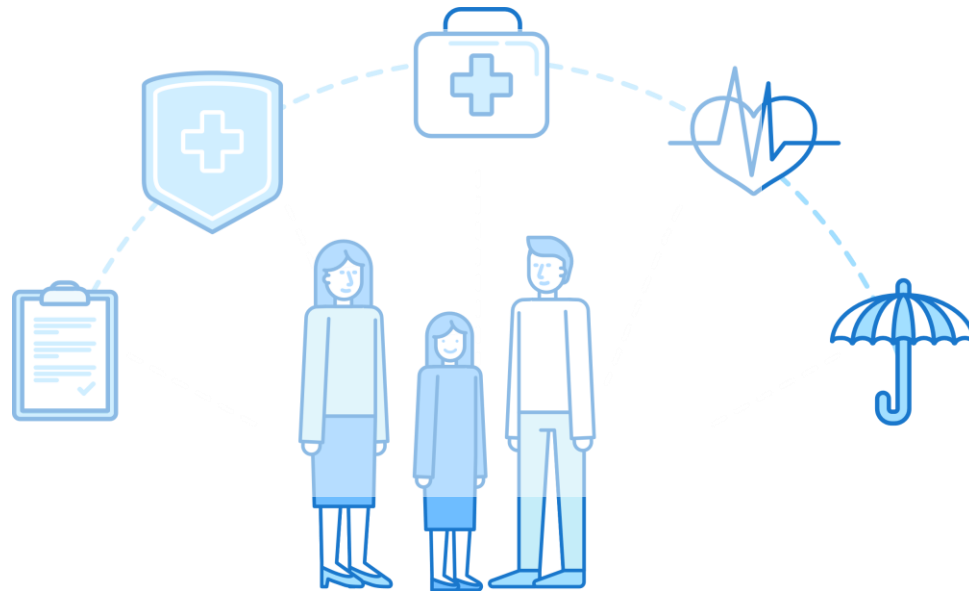

DB손해보험 _ 핵심 포인트 & 간병인지원일당



1등의 비결? 운수대통 월간 핵심DB포인트

보험료는 내리고

예정이율 인상! → **보험료 대폭 인하**

아이러브+재녀 UP TO 14.3%	훼밀리더블+종합 UP TO 6.7%
-------------------------------	-------------------------------

*특정 담보 기준 최대 할인 예시

좋은 담보는 그대로 유지

매회지급 질병수술비
제왕절개/치핵/요실금
체외충격파쇄석술 보장

초저가 1-5종 수술비
5종수술비 2천만원!
보험료? 겨우 2880원!

간편보험 30% 할인받는 방법

시간이 갈수록 저렴해지는 보험
나맞건 **무사고 계약전환 할인**

17만원 3-15	무사고 4년후	12만원 3-55
--------------	------------	--------------

1월도 혼자라 외로운 운전자보험

경찰조사단계포함
변호사선임비용
5천만원

주택화재 보장 빈틈 완벽보장

- ☑ 화재손해 **폐기물비용** 보장!
- ☑ **32대**(18대+14대)가전 고장수리 보장!
- ☑ 임시거주비일당 **25만!** 업계최초 자연재해도 보장!
- ☑ 펫(PET)케어 보장 **인보험** 탑재!



3-15는 무조건 DB! 간병인지원일당!
나에게맞춘 간편건강

간편 (세무연)
가입연령15~90세

간병인00일당은? ① 저렴한 사용일당으로 ② 비갱신으로

☑ **비갱신** 간병인 사용일당 vs **갱신** 간병인 지원일당
[50세 가입 90세 만기 보장 시 총납입보험료 비교]

비갱신	50세 8-1-5 66,253원	52세 8-2-5 52,498원	58세 8-3-5 44,198원	64세 8-4-5 38,480원	70세 8-5-5 33,907원
DB 사용일당	총납입 보험료 약 893만원				
갱신	M사 지원일당 50세 64,819원	60세 83,334원	70세 160,278원	80세 239,988원	
	총납입 보험료 약 6,581만원				

보험료가 계속 비싸져요

*각사 3152원/여자/1급/50세/남연적용 기준 *M사 : 10년갱신, 80세 상해 보험금출산율 불가로 70세와 동일 적용 *DB : 20년납 90세만기 적용
*상기 보험료는 22.12월 제작된 보험료 예시로 상품개편, 상벌, 연령 등에 따라 달라질 수 있음

☑ 간병인사용일당 비교

구분	DB	B사	C사
간병일당 담보유무	○	○	×
비갱신 가능여부	○	×	×

(세만기형 불가)

보험료 차이는?
51천 DB vs 55천 B사
무사고 4년후 25천 DB vs 3-15 B사

*3152원/60세/여자/1급/20년납/20년만기/남 연적용 기준
*간병인사용일당 15만/2만/1만, 기본계약 최소, 연계약 예시임
*상기 보험료는 22.12월 제작된 보험료 예시로 상품개편, 상벌, 연령 등에 따라 달라질 수 있음

약관 개정 안내

간이영수증 보장
기계약소급적용

*** 간이영수증 청구 시 청구서류 상세내용 (타사약관과 동일)**

- ① 거래 정보 (기간, 금액, 간병인 정보 포함 된 계약이체 내역 등)
- ② 업체 정보 (사업자번호, 업종 기재된 사업자등록증)
- ③ 간병인 정보 (제직증명서 등 소속확인 가능한 서류 등)

DB손해보험 _ 보험료 인하 과연 대박?



운전자 수술비 **대박할인** 통합보장
아이(이)러브(Love)+건강

자녀 (세/무연)
가입연령 태아~30세

BIG SALE 보험료



담보명	가입금액	담보명	가입금액
암진단비(유사암 제외)	3천만	상해후유장해(3~100%)	3천만
유사암진단비	6백만	질병후유장해(3~100%)	3천만
항암방사선·약물치료비	3천만	상해수술비	1백만
뇌혈관질환진단비	3천만	질병수술비	2십만
허혈심장질환진단비	3천만	상해/질병입원일당	각2만

*10세/남자/1급/20년납100세만기/남면적용 기준

[일반해지 환급형]

163,583원

10.6%
인하

146,298원

총납입보험료
414만8,400원 **절약!**

[무해지 환급형]

91,057원

9.6%
인하

82,351원

총납입보험료
208만9,440원 **절약!**



운전자 수술비 **대박할인** 통합보장
참좋은 휘밀리더블+종합

종합 (세/무연)
가입연령 15~75세

BIG SALE 보험료



담보명	가입금액	담보명	가입금액
암진단비(유사암 제외)	3천만	상해수술비	1백만
유사암진단비	6백만	질병수술비	2십만
뇌혈관질환진단비	2천만	상해입원일당	2만
허혈심장질환진단비	2천만	질병입원일당	2만
항암방사선·약물치료비	3천만	상해사망·후유장해(20~100%)	1억

*40세/남자/1급/20년납100세만기/남면적용 기준

[일반해지 환급형]

191,482원

5.0%
인하

181,938원

총납입보험료
229만560원 **절약!**

[무해지 환급형]

147,584원

4.6%
인하

140,862원

총납입보험료
161만3,280원 **절약!**

DB손해보험 _ 손해보험사별 어린이보험 비교 _ 20세 남자

2023년 1월 기준 보험료 인하시점

남자 _ 20세 50%무해지형

90세만기 20년납	항목	DB손해보험	KB손해보험	한화손해보험	농협손해보험	롯데손해보험	흥국화재
		아이러브플러스	오금쪽같은자녀	처음부터함께하는자녀	가성비굿어린이	도담도담자녀보험	맘편한 자녀사랑
해지환급금형		납입 후 50%	납입 후 50%	납입 후 50%	납입 후 50%	납입 후 50%	납입 후 50%
일반상해사망							
질병후유장해(80세)	5,000	9,500	8,450	11,150	10,340	6,850	12,400
일반암	5,000	34,300	33,800	28,100	35,615	33,850	34,500
유사암	1,000	820	940	990	760	850	1,080
산정특례 암(1회한)							
뇌혈관질환	2,000	9,280	16,260	9,320	15,720	14,520	12,680
산정특례 뇌혈관	1,000	3,880	20년갱신	3,890	10년갱신	20년갱신	4,360
허혈성심장질환	1,000	3,020	4,635	3,340	5,186	3,585	3,600
심장질환	1,000	6,675	6,890			1,380	5,680
부정맥/심부전	1,000			6,800	3,480		
부정맥질환(149)	1,000 /500		3370(20년갱신)			825(500만원)	850
산정특례 심장질환	1,000	9,750	20년갱신	3,780	10년갱신	20년갱신	7,700
소계		77,225	74,345	67,370	71,713	62,740	71,645
질병수술비	20	1,964	2,042	2,294	1,978	2,086	2,724
질병1종	10	513	568	678			
질병2종	50	900	1,210	1326(30만원)			
질병3종	200	2,280	2,320	2,144	12,015	12,710	15,240
질병4종	200	980	344	618			
질병5종	1,000	600	6,820	4,250			
소계		7,237	13,304	9,984	13,993	14,796	17,964
합계		84,462	87,649	78,680	85,706	77,536	89,609
합계		91,036	84,691	87,625	96,796	109,018	

중수술비 가입금액은 한화/롯데기준 이하 타 보험회사는 상이하니 개별 확인해주시기 바랍니다.

DB손해보험 _ 손해보험사별 어린이보험 비교 _ 20세 여자

2023년 1월 기준

보험료 인하시점

여자 _ 20세 50%무해지형

90세만기 20년납	항목	DB손해보험	KB손해보험	한화손해보험	농협손해보험	롯데손해보험	흥국화재
		아이리브플러스	오!금쪽같은자녀	처음부터함께하는자녀	가성비굿어린이	도담도담자녀보험	맘편한 자녀사랑
해지환급금형		납입 후 50%	납입 후 50%	납입 후 50%	납입 후 50%	납입 후 50%	납입 후 50%
일반상해사망							
질병후유장해(80세)	5,000	10,350	9,000	10,900	13,985	7,100	12,100
일반암	5,000	27,350	27,500	20,500	24,585	25,800	28,650
유사암	1,000	3,340	3,420	3,460	2,541	3,200	3,920
산정특례 암(1회한)							
뇌혈관질환	2,000	10,380	13,110	7,200	12,438	12,120	11,200
산정특례 뇌혈관	1,000	2,950	20년갱신	2,960	20년갱신	20년갱신	3,250
허혈성심장질환	1,000	2,050	2,010	1,200	2,406	2,720	1,550
심장질환	1,000	4,615	6,880	3,040	1,445	840	2,480
부정맥/심부전	1,000						
부정맥질환(149)	1,000 /500		5100(20년갱신)			1,275	700
산정특례 심장질환	1,000	3,060	20년갱신	3,140			3,220
소계		64,095	67,570	52,400	57,400	53,315	61,605
질병수술비	20	2,344	2,352	2,606	2,366	2,440	3,302
질병1종	10	763	652	1,106	15,144	12,158	18,822
질병2종	50	1,165	1,590	1269(30만원)			
질병3종	200	2,940	2,220	1,840			
질병4종	200	760	192	234			
질병5종	1,000	380	7,450	7,650			
소계		8,352	14,456	13,436	17,510	14,598	22,124
합계		72,447	82,026	67,105	74,910	67,913	83,729
합계		79,618	82,124	69,784	79,069	91,966	

종수술비 가입금액은 한화/롯데기준 이하 타 보험회사는 상이하니 개별 확인해주시기 바랍니다.

DB손해보험 _ 315산정특례 / 질수 종수술 N대수술



3·15는 무조건 DB! 산정특례진단비!
나에게 맞춘 간편건강

간편 (세무연)
가입연령 15~90세



DB손보 수술비는 쏠솔비!
질병 + 1-5종수술비 + α

질서/간 (세무/연)
가입연령 태아~90세

겨울철 뇌심 위험 비상! 산정특례로 대비!

**[꼭꼭!건강상식] 코로나로 위험 커진
심뇌혈관질환 ... 겨울철 더 유의해야**

기온이 급격히 떨어지는 겨울철엔 혈관이 수축하고
혈압이 상승하면서 심뇌혈관질환 발생 위험이 커진다.
실제 심뇌혈관질환 사망자는 겨울철과 일교차가 큰
3월에 많이 발생한다.
추운 날씨엔 기급적 야외활동을 하지 않는 게 좋다.

추운 날씨로 혈관이 수축

↓
혈압 상승

↓
혈관질환위험도 증가

↓
문제는? 고액의 치료비!

산정특례진단비로 제대로 준비하자

뇌/심 진단비

진단 시 보장
최초 1회 보장
1코드만 보장

VS

산정특례진단비

요건 충족 시 보장
연간 1회 계속 보장
I+Q+S코드 보장

왜 DB손보로 해야 할까요?

구분	DB	A사	B사	C사
비갱신	○	×	×	×

지금 비갱신으로 준비해야 하는 이유?

산정특례 담보
가입자 수 증가

산정특례 담보
보상 건수 증가

갱신 시
보험료 증가

계속 받는 2대진단비
뇌심 보장의 완벽한 마무리
지금이 비갱신 보험료 가장 저렴

선택은??
진단비, 수술비까지 모두
DB손해보험으로!

수술비를 철저하게 준비해야 하는 이유!

실손! 자주 변심하는 친구

졸졸세는 실손보험
입원했어도 통원 지급!

일부 과잉진료로 인한 보험금 누수
→ 선의의 피해자 다수 발생

→ 의료자문 견수 급증

→ 입원치료라 하더라도
입원 인정할 사유 없다면
통원으로 보험금 지급

수술비! 평생 곁에 있는 든든한 친구

본인부담금 Up!
대안은? 수술비!

매회지급 질병수술비

초저렴한
질병 1-5종수술비

대빈도수술 최대보장
119대수술비

☑ 질병수술비 어디가 저렴해요?

DB	A사	B사
3,819원	6,249원	6,900원

*종합/급/남자50세/무해지/20년남100세만기납연적용

☑ 종수술비 어디가 저렴해요?

DB	A사	B사
11,428원	53,298원	31,692원

*1-5종(20/30/1백/5백/1천), 1-7종(20/30/40/1백/5백/1천/1만) 적용

강력추천! 가성비 최고 추가 수술 보장!

척추수술비 (관절/비관절)

300만
M,G,D,C,S코드 등
폭넓은 보장

개호유발수술비

100만
척추병증, 척추협착,
골다공증 등

추간판탈출증
신경차단술치료비

30만
시술시에도 보장
비급여 완벽준비

관상동맥우회수술비

1천만
협심증, 심근경색으로
관상동맥 협착 및
폐쇄 시 수술

골절철심제거수술비

50만
상해수술에서
보장하지 않는 수술도
보장 가능

비파열대뇌동맥류
수술비

1천만
저렴한 보험료로
뇌파리 수술보장
가성비 Good!



DB손해보험 _ 315산정특례 / 질수 종수술 N대수술



핏보장까지? 집에 있는 건 다 담았다!
니에게맞춘생활종합

주택임재 (연민가)
가입연령 18~60세

빈틈은 메우고, 새로운 보장으로 풍성하게!

화재손해 / 급배수시설손해의 보장 빈틈 완벽 커버!

화재손해	+	폐기물운반·처리비용	신민보 주택이 화재로 인문 다음의 손해 보상(화재손해 10%한도) ① 화재에 따른 폐기물 운반비용 ② 화재에 따른 폐기를 매입소각 비용
주택급배수시설 누출손해	+	스프링클러 누출손해	

주택의 스프링클러설비나 장치가 우연한 사고로 누수, 방수된 경우 직접손해 보상

가전제품 고장수리비용 확대! 이제는 32대 가전제품 시대!

기존 18대 가전제품 수리비용 TV, 세탁기, 냉장고, 김치냉장고, 에어컨, 전자레인지, 공기청정기, 청소기, 식기세척기, 의류건조기, 의류관리기, 제습기, 정수기, 오븐, 컴퓨터, 안마의자, 커피머신, 전기태인지	+	생활용품 14대 고장 수리비용 콘솔게임기, 비데, 빙프로젝트, 사운드바, 선풍기, 프린터, 식기건조기, 에어프라이어, 온수메트, 와인셀러, 드라이기, 음식물처리기, 전기밥솥, 프린터, 헤어스타일러
---	---	---

업계최초! 자연재해 임시거주비 / 업계최고! 보장금액

주택임시거주비 화재, 붕괴, 침강, 사태 피해 보장 1일당 10만원 한도	→	자연재해 피해(태풍, 침수, 지진, 대설 등) 업계최초 화재, 붕괴, 침강, 사태 피해 보장 1일당 25만원 한도 업계최고
---	---	--

우리집 제대로 보장 플러닝

* 건물1급/108㎡/5년5년만기/실수몰렌/단위연인

구분	담보명	가입금액	담보명	가입금액	구분
고객님	보통약관	최소	주택급배수시설누출손해(건물및가재)	500	주택
	가족화재별금	2,000	주택스프링클러누출손해	20,000	
	18대가전제품고장수리비용	100	주택임시거주비(화재,붕괴,침강,사태)	25	
	생활용품14대고장수리비용	100	주택임시거주비(자연재해 피해(태풍, 침수, 지진, 대설 등))	25	
주택	건물 및 부속설비	15,000	주택(화재)건물재조달차액지원	3,000	주택
	가재도구	5,000	주택(화재)가재도구재조달차액지원	1,000	
월납보험료		화재(특별포함)배상책임 20억			

단돈 1만원부터 설계가능!

경상환자(상해등급12-14급)대상 자동차보험 제도변경 안내

1 대인치료비 과실책임주의 시행 (23.1.1일 이후 사고발생 건부터 적용)

교통사고 경상환자에 해당하는 12-14급(염좌, 타박상 등) 환자가 치료를 받는 경우 대인인도를 초과하는 치료비에 대해 **본인 과실만큼 본인어 부담**

Before 과실 정도와 무관하게 상대방 보험사에서 치료비를 전액 지급	→	After 경상환자 치료비(대인)중 본인과실 부분은 본인이 치료비 부담 → 본인부담 치료비는 본인의 보험(자기신체사고, 자동차상해담보)으로 청구 가능
---	---	---

자동차상해 보험가입금액 한도내에 발생한 치료비 전액보상 자기신체상해와 손해까지 보상 - 병원치료비 + 위자료 + 휴업손해 - 본인부담금 자동 선처리 편의성	→	자기신체사고 부상등급별로 정해진 보상한도액 내 보상 - 병원치료비 일부만 지급 - 본인부담금 개별처리 불편
---	---	---

☑ 보장범위가 넓고, **先처리**가 가능한 **자동차상해 특별약관을 추천!**

2 장기 치료 시 진단서 제출 의무화 (23.1.1일 이후 사고발생 건부터 적용)

교통사고 경상환자에 해당하는 12-14급 환자는 **사고일로부터 4주**를 초과하는 치료를 받고자 할 경우 의료기관의 진단서에 근거하여 치료비 인정

Before 사고발생 시 진단서 등 입증자료 제출 없이도 무기한 치료하고 보험금 청구가 가능	→	After 장기치료(4주 초과) 시 진단서 상 진료기간에 따라 치료가능 ※4주까지는 현재와 동일하게 치료 보장 → 기간 경과 후에도 치료를 요하는 경우, 반드시 의료기관이 발급한 진단서 제출
---	---	---

사례 1

사고일로부터 4주(28일)종료 즉시 추가(2주) 진단서 제출

보상 0	보상 0
사고일 (23.1.1)	4주 종료일 = 진단서 제출일 (23.1.28)
	추가치료 종료일 (23.2.10)

→ 1.28일부터 +2주(14일)

사례 2

사고일로부터 4주(28일)초과시까지 진단서 미제출 상태에서 7일 후 2주간 추가치료 진단서 제출

보상 0	보상 X	보상 0
사고일 (23.1.1)	4주 종료일 (23.1.28)	진단서 제출일 (23.2.4)
		추가치료 종료일 (23.2.17)

→ 2.4일부터 +2주(14일)

KB손해보험 _ 보험료인하 / 판매연장

KB손해보험 2023 GA지원파트제작
HAPPY NEW YEAR HAPPY NEW YEAR

HAPPY·NEW·YEAR
계묘년
새해 복 많이 받으세요

2023년 1월 KB영업전략
2023년 KB가 제일 싼 보험료를 제공해 드립니다!

자녀보험료 인하대잔치!
예정이율 인상!
11.8% + 7.7% + 3%
22년 12월 11.8% 인하!
+ 23년 1월 7.7% 인하!
+ 지문등록 1년간 3%인하!
자녀무해지 보험료 업계1위!!

가장 싼 좋은 KB유병자!
예정이율 인상!
보험료 **3.2% 인하!**
▶ 23년에도 **중증간편플랜!**
▶ 가장 완벽한 **심장질환!**
질병후유3% 2천 탑재!

가장 싼 KB종합무해지!
예정이율 인상!
보험료 **4.5% 인하!**
종합무해지 보험료 업계1위!!
▶ 23년 가장 완벽한 **심장질환!**
진단2천/수술3천 최고보장!!

22년 종료사항!
유사암/자부상50만
2023년에는 **2대질환과**
질병후유장해 3~100%
모두 가능한
KB손해보험입니다!

사내교육용 1본 자료는 사내교육용으로 제작되었습니다. 고객에게 무단으로 배포 또는 설명자료로 사용이 불가합니다.

KB손해보험 GA지원파트제작
2023년에도 KB중증간편플랜

쌩! **지난해**
우리가
얼광했던
쌩!

'중증간편플랜'
2023년 지속판매!!
인수 좋고, 보험료는 가장 싼
유병자 보험!! 쌩! 쌩! 쌩!

팀장님들 이제 모두들 아시죠?
유병자는 먼저 KB'중증간편'이라는거!

사내교육용 1본 자료는 사내교육용으로 제작되었습니다. 고객에게 무단으로 배포 또는 설명자료로 사용이 불가합니다.

KB손해보험 _ 간편 355 질병후유장해 3%~ 출시

간편 KB손해보험

보험인의 숙원!
KB 355 오!슬기간편
간편 3~100%후유장해 플랜
355간편

새해 활동량 플랜

3~100%후유장해 질병
2천만!!

[연 = 20년갱신, 무 = 20년납100세만기, 남면기본형보혐료]

연만기	50세
남성	5,430원
무해지	50세
남성	72,460원

간편 **보험인의 숙원!**
간편보험 3~100%후유장해 탑재!!

디스크
약간의 추가판탈출 10%

약간의 기형(척추 휨 증상) 15%
뚜렷한 기형 30%

치매
약간의 치매 CDR 2점 40%

뚜렷한 치매 CDR 3점 60%
뚜렷한 치매 CDR 4점 80%
뚜렷한 치매 CDR 5점 100%

무릎
인공관절/골두 삽입 20%

한쪽당 20% 양쪽 40%

심장
인공심박동기 30%

고관절
인공관절/골두 삽입 20%

한쪽당 20% 양쪽 40%

위/대장/췌장암
50% | 절제 30%

전 절제 50%

당뇨합병증
평생 투석 75%

한쪽 눈 실명 50%
손가락 모두 잃음 55%
발가락 모두 잃음 30%

난소암
양쪽 난소 잃음 50%

폐암
폐 한쪽을 잃었을 때 30%

일상생활

휠체어 또는 타인의 도움 없이는
방 밖을 나올 수 없는 상태 30%

타인의 도움 없이
(웃입기, 목욕)할 수 없는 상태 10%

다빈도질환 **중대질환**

KB손해보험 _ 간편 355 질병후유장해 3%~ 출시

KB손해보험 VS 동양생명

보장기간	kb손해보험		남자	여자	남자	여자	남자	여자
	355 슬기간편	50%형	40세		50세		60세	
	특약	보장금액	보험료					
90세만기	일반상해사망	100	74	39	87	44	107	52
	보험료납입면제	10	89	80	215	141	421	245
90세만기	상해후유장해	2,000	1,360	1,260	1,360	1,400	1,420	1,360
	질병후유장해	2,000	23,400	34,920	33,640	48,960	50,840	71,140
	합계		24,760	36,180	35,000	50,360	52,260	72,500
100세만기	상해후유장해	2,000	1,440	1,360	1,500	1,540	1,620	1,560
	질병후유장해	2,000	49,640	74,860	72,360	105,660	111,800	154,540
	합계		51,080	76,220	73,860	107,200	113,420	156,100

보장기간	동양생명		남자	여자	남자	여자	남자	여자
	간편 335	50%형	40세		50세		60세	
	특약	보장금액	보험료					
90세만기	일반사망	400	7,440	6,240	9,160	6,080	13,160	7,920
	상해후유장해	2,000	1,800	1,280	2,000	1,680	1,940	1,820
	질병후유장해	2,000	12,160	16,140	17,640	23,280	26,180	31,720
	합계		21,400	23,660	28,800	31,040	41,280	41,460
종신만기	일반사망	400	8,945	7,500	10,440	8,440	15,280	11,560
	상해후유장해	2,000	1,820	1,340	2,040	1,780	2,000	1,940
	질병후유장해	2,000	17,180	22,360	25,200	32,440	38,140	45,240
	합계		27,945	31,200	37,680	42,660	55,420	58,740



KB손해보험 _ 335중증간편심사플랜

간편 **추운 겨울 따뜻한 보험**
유병자맛집

타사325보다 저렴한 KB 중증간편플랜

KB 중증간편플랜 vs 타사325 동일보장 비교플랜

보장담보	가입금액	보장담보	가입금액
암진단비	1천	허혈성심장질환진단비	1천
유사암진단비	2백	뇌혈관질환수술비	1천
뇌혈관진단비	1천	허혈성심장질환수술비	1천

팀장님의 마음을 녹여줄... 따뜻한 KB!! 여성 보험료 비교!

구분	KB	B사 325	C사 325	A사	D사
50세	31,270	32,044	34,110	× 315없음	× 315없음
55세	40,820	43,035	43,910		
60세	50,607	53,856	53,280		

KB 중증간편플랜, B사사325 / 20년갱신 / 납면미적용 / KB상사5천 / B사사상사100만

2023년 추가 인하된 보험료를 확인하세요

간편 타사 315, 325는 물론 335도 **KB 중증간편으로 해야하는 이유**

타사 315 보다 **싸니까!** 128천

상해사망1천+암진단비2천+유사암4백+뇌혈관/허혈성진단 수술 각 1천+상해수술/질병수술 각 100만/30만

타사 325 보다 **싸니까!** 335 보험료

325 보험료

보험료는 비슷하데 **15회차**를 지키니까 알릴의무를 지켜서, 고객의 보험을 지키세요

타사 335 보다 **1년** VS 타사 **3년**

KB와 함께 15회차를 지키세요

KB손해보험 _ 암산정특례진단비(어린이)

자녀보험 KB손해보험

하루 80원 연계보험료
[5세 남 기준]

KB 암산정특례 암산정특례 2천 업셀링 플랜

기가입 자녀를 위한 **엄마의 마음 2천 업셀링 플랜**

구분	담보명	가입금액
담보	중증질환자(암)산정특례(비갱신)	2천 * 21세 1천9백
	중증질환자(뇌)/(심장)산정특례(20년갱신)	각 2천
연계	암진단비(30년갱신)	8,100만
	유사암진단비	10만
기본	일반상해후유1백 + 납면지원10만 + 유사암납면특약 가입	

연계보험료- 암진단(30년갱신) 8,100만	1세		5세	
	남성	여성	남성	여성
	2,187	2,511	2,430	3,240

2023년 추가 인하된 보험료를 확인하세요

무해지 상품에 암연계담보(암진단비 갱신)은 KB의 장점

[무해지 오금쪽같은자녀 30년납 90세 만기]

	1세	5세	7세	10세
남성	10,099	11,087	11,935	13,773
여성	11,082	12,733	14,223	17,232

	15세	20세	25세	30세
남성	17,697	23,743	32,844	47,287
여성	24,091	33,824	44,648	58,564

2023년 추가 인하된 보험료를 확인하세요

자녀보험 KB손해보험

유사암 + 암산정특례 청약공식

신규 고객

반반청약 - 암산특 우선

암진단비	유사암	암산특	유사암보장
3,000	300	300	600
4,000	400	400	800
5,000	500	600	1,100
6,000	600	700	1,300
7,000	700	800	1,500
8,000	800	1,000	1,800
9,000	900	1,100	2,000
10,000	1,000	1,200	2,200
11,000	1,100	1,300	2,400
12,000	1,200	1,500	2,700
13,000	1,300	1,600	2,900
13,000	1,000	2,000	3,000
14,000	2,000	1,000	3,000

반반청약 - 유사암 우선

암진단비	유사암	암산특	유사암보장
3,000	300	300	600
4,000	400	400	800
5,000	600	500	1,100
6,000	700	600	1,300
7,000	800	700	1,500
8,000	900	800	1,700
9,000	1,000	900	1,900
10,000	1,200	1,000	2,200
11,000	1,300	1,100	2,400
12,000	1,400	1,200	2,600
13,000	1,500	1,300	2,800
13,000	2,000	1,000	3,000
14,000	2,000	1,000	3,000

기 가입 고객

자녀보험(~20세)

암진단비	유사암		유사암 보장
	유사암	암산특	
4,100	10	1,000	1,010
5,000	10	1,200	1,210
6,000	10	1,400	1,410
7,000	10	1,700	1,710
8,100	10	2,000	2,010

자녀보험(21세~)

암진단비	유사암		유사암 보장
	유사암	암산특	
4,100			
5,000			
6,000			
7,000			
8,000	10	1,900	19,010

좌동

태아보험

암진단비	유사암		유사암 보장
	유사암	암산특	
4,300	50	1,000	1,050
5,100	50	1,200	1,250
6,000	50	1,400	1,450
7,100	50	1,700	1,750
8,300	50	2,000	2,050

현장 질문과 답변

3. 운전자 자부상 어떻게 바뀐건가요?

기존 4개의 조건 중 2개만(1번,2번)만 하는 걸로 - 전사 공통

원안	이렇게 하기로	
1. 30만 하향	0	업계누적 30만
2. 서류 징구	0	
3. 연3회 제한	X (안하는 걸로)	
4. 단독사고 면책	X (안하는 걸로)	



MG손해보험 _ 골다남는 암보험 / 종수술비 2종 100만. 3종 200만

유료부담
MG손해보험

판매자교육용

남들과 다르게 내가 원하는 대로
골라 담는 암보장



- ① 가족력, 생활패턴에 따른 맞춤형 설계
- ② 새로운 원발암 시 받고 또 받고
- ③ 당타사 누적 無 업셀링 good (여성특정암 제외)
- ④ 일반암 진단비 대비 저렴한 보험료

부위별 암	보장범위	종합	간편(335/325)
남성생식기암	전립선, 음경, 고환 등	2천	2천
여성특정암	유방, 자궁, 난소, 태반 등		
비뇨기관암	신우, 요관, 방광 등		
소장, 대장 및 항문암	소장, 결장, 직장, 항문 등		
위암 및 식도암	위, 식도		
호흡기암	후두, 기관지, 폐		
간, 담낭, 담도암 및 췌장암	간, 담도, 담낭, 췌장		
심장 및 뇌암	흉선, 심장, 수막, 척수, 뇌신경 등		
림프종 및 백혈병	림프종, 백혈병 등		

※울케어암 만만암플랜은 최대 가입금액 1천만원



유료부담
MG손해보험

판매자교육용

원더풀 (플러스) 종합보험

MG가 준비한 새해 선물은 이정도

생보형 1~5종수술비 2천만원	표적항암약물 7천만원	항암양성자 3천만원
뇌/허 진단 3천만원	뇌/허 수술 II 3천만원	뇌심인공관절 500만원

1-5종 수술비 2천 보장 예시(매회)

- ✓ 1종 40만 치핵, 제왕절개, 요실금, 하지정맥, 백내장 등
- ✓ 2종 100만 대장용종, 자궁근종, 체외충격파쇄석술, 맹장, 관절염, 위양종 등
- ✓ 3종 200만 항암방사선(5,000Rad이상), 뇌/심장 카테터, 디스크(관혈) 등
- ✓ 4종 1,000만 위/간(개복), 척추종양(관혈), 췌장/소장(개복) 등
- ✓ 5종 2,000만 다빈치로봇암, 심장/간/신장이식, 암(관혈), 관동맥(개흉, 개복) 등

담보	가입금액	담보	가입금액
질병/상해 1~5종수술비	2,000만	항암방사선치료비	1,000만
뇌혈관진단비	3,000만	항암약물 치료비	1,000만
허혈성심장질환진단비	3,000만	표적항암약물허가치료비*	7,000만
뇌혈관수술비 II	2,500만	항암양성자치료비*	3,000만
허혈성심장질환수술비 II	2,500만	항암세기 조절치료비*	2,000만
뇌혈관-심장질환-인공관절수술비	500만	카타항암약물허가치료비*	5,000만
		다빈치로봇수술비(갑상선 및 전립선암 제외)*	1,000만
		다빈치로봇수술비(갑상선 및 전립선암)*	300만

※원더풀플러스/동행플러스플랜/20년갱신형/상사5년포함 *10년갱신형



40세 남 64,123원



40세 여 78,653원



농협손해보험 _ 보험료 인하



구분	내용
질병수술비	<p>1. 포트폴리오 관리 시행 (1계약당) 질병수술비 담보군의 보험료는 합계보험료 대비 40%를 초과할 수 없음 ※질병수술비 담보군 : 질병수술비, 질병수술비(1~5종), 144대질병수술비</p> <p>2. 가입금액 하향 (현행) 질병수술비 최대 50만원 → (변경) 최대 30만원 ※ 단, 어린이보험은 현행 유지</p>
심혈관진단비	<p>1. 심혈관특정질환 I (I49포함)진단비 가입금액 하향 (현행) 최대 1,000만원 → (변경) 최대 500만원</p> <p>2. 심혈관특정질환 I (I49포함)진단비 가입 시 연계 강화 - 심혈관특정질환II (I49제외)진단비 와 최소 1:1 동시가입 필수 - 급성심근경색진단비 혹은 암진단비 필수 가입</p>
운전자보험	<p>1. 자동차사고부상치료비 가입한도 하향 (현행) 최대 4,000만원(14급 80만원) → (변경) 최대 1,500만원(14급 30만원)</p>
치아보험	<p>1. 1인당 가입가능 건수 제한 (신설) 피보험자 1인1건 가입가능</p> <p>2. 영구치보존치료비 가입 시 연계 강화 (신설) 보철치료비와 보존치료비 동시가입 필수</p>



롯데손해보험 _ 암직접통원비

전체 암환자의 93%는 외래 암환자



◆ 암환자 현황

출처: 암 연보자료, 서울아산병원, 2021



암치료 트렌드의 변화로 재발을 Down ↓ 생존율 Up ↑



◆ 과거



◆ 현재



표적항암치료나 면역항암치료로 암세포를 줄인 후 수술



◆ 기존

1세대 화학항암

: 2~3주마다 항암약물치료를 위해 입원



◆ 현재

2세대 표적항암, 3세대 면역항암

: 3~4주마다 표적항암약물치료제 처방 통원



주요 10대 암 치료비·입원일수



	치료비(단위:원)	입원일수
1 간암	6,622만 7천	7.3일
2 췌장암	6,371만 7천	9.38일
3 폐암	4,657만 3천	6.2일
4 담낭 및 기타담도암	4,254만	16.1일
5 위암	2,685만 6천	5.7일
6 대장암	2,352만	8.5일
7 유방암	1,768만 6천	4.6일
8 자궁경부암	1,612만 6천	4.3일
9 전립선암	1,464만 1천	5.7일
10 갑상선암	1,126만 3천	10.1일

+ **간접비용 추가준비 필요**

- 외래 이송
- 간병비
- 직업상실로 인한 경제비용
- 생활비

출처: 국립암센터 / 분당서울대병원, Outcomes Book 질환별 평균 입원 일수, 2018 / 보건의료빅데이터개방시스템, 국민건강질병통계, 2021

암 입원비 준비 전 확인할 일!



1. 병원에 입원했다고 무조건 암입원비가 지급되는 것이 아닙니다.

: 통원만으로 충분히 치료가 가능한 상태에서 병원 등에 입실하여 의사의 관리 하에 치료에 전념해야 할 상태였다고 보기 어렵고 통상의 의료관례상 통원 치료함이 타당할 것으로 인정되는 경우 입원비 지급이 거절될 수 있습니다.

2. 암수술항암치료 등 **암의 치료를 직접 목적으로** 입원한 경우 암입원비가 지급 됩니다.

: 암이나 암치료 후 그로 인해 발생한 후유증을 완화하거나 합병증을 치료하기 위한 목적의 입원의 경우 암입원비가 지급되지 않을 수 있다고 표시하고 있습니다.

출처: 금융소비자 정보포털 파인 금융꿀팁 200선, 금융감독원

추천!! **입원비 뿐만 아니라 통원비 준비도 필요!**
하루 최대 21만원씩! 무제한 보장하는 롯데 암직접통원비!

롯데손해보험 _ 암직접통원비 흥국화재와 비교

40세 100세만기 20년납 50%형	보장금액	남자		여자	
		롯데손해보험	흥국화재	롯데손해보험	흥국화재
		무할증고고당암플랜		흥미 UP플랜	
상해사망	100	53	64	25	29
상해후유장해	100	35	12	43	7
질휴80%이상	100		195		212
임직접치료(상급종합)	15	2,925	7,560	6,555	6,825
임직접치료(종합)	5	1,335	3,880	3,050	3,285
암직접치료통원	1	291	839	696	733
합계		4,639	12,550	10,369	11,091
연간횟수		제한없음	30회	제한없음	30회
최소보험료		20,000	30,000	20,000	30,000

롯데손해보험 : 최대가입금액

흥국화재 : 최대 상급종합 30 / 종합 20 / 통원비 2

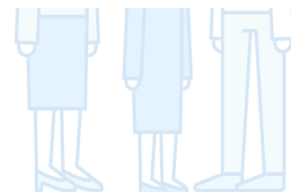

롯데손해보험 _ 어린이보험 보험료인하 / ~20 도담도담 ~35 토닥토닥 ~35 토닥토닥

해약환급금 미지급형
보험료 인하!



◆도담도담 보험료 비교 -10세 남자

특약	가입금액	12월	1월
일반암진단비	3,000만	21,180원	16,200원
유사암진단비	600만	540원	420원
뇌혈관진단비	3,000만	15,630원	11,490원
허혈심장진단비	3,000만	9,090원	7,170원
뇌혈관수술비	3,000만	8,700원	6,900원
허혈심장수술비	3,000만	10,200원	8,100원
합계 보험료		65,340원	50,280원
월보험료 차이		월 15,060원 차이	

※ 설계조건 : 20년납 100세만기, 1급, 해약환급금미지급형, 보장보험료 기준.

총 납입 보험료 약 360만원 절약!



해약환급금 미지급형 **23% 인하**

※ 가입조건에 따라 인하율은 상이할 수 있습니다.



35살까지 가입 가능한 토닥토닥 자녀보험
해약환급금 미지급형 신설

일반형 대비 약 **30.5% 저렴!**



특약	가입금액	일반형	해약환급금미지급형
일반암진단비	1,000만	16,090 원	11,210 원
유사암진단비	200만	410 원	300 원
재진단암 진단비	1,000만	32,910 원	21,790 원
뇌혈관진단비	1,000만	12,760 원	8,590 원
허혈심장진단비	1,000만	5,200 원	4,100 원
뇌혈관수술비	1,000만	6,410 원	4,540 원
허혈심장수술비	1,000만	6,700 원	5,400 원
합계 보험료		80,480원	55,930원
월보험료 차이		월 24,550원 차이	

※ 설계조건 : 20년납 100세만기, 1급, 35세, 남성, 해약환급금미지급형, 보장보험료 기준



35살까지

뇌혈관·허혈심장 포함

7대 납입면제 운영 (유사암 납입지원 특약 운영)



다빈도질환 60종
무서류 심사 운영 중!

(도담도담/토닥토닥/더결림/더채움 동시 운영중)

QR코드를 촬영하시면 다빈도질환 무서류심사 60종
질병 및 심사기준에 대한 내용을 확인할 수 있습니다.



롯데손해보험 _ 어린이보험 비교 _ 30세 남자

남자 _ 30세 50%무해지형

90세만기 20년납	항목	롯데손해보험	농협손해보험	한화손해보험	DB손해보험	흥국화재
		도담도담자녀보험	가성비굿어린이	처음부터함께하는자녀	아이러브플러스	맘편한 자녀사랑
해지환급금형		납입 후 50%	납입 후 50%	납입 후 50%	납입 후 50%	납입 후 50%
일반상해사망						
질병후유장해(80세)	3,000	5,880	8,607	9,090	8,070	10,320
일반암	5,000	42,400	49,675	38,350	57,450	47,350
유사암	1,000	1,200	963	1,280	1,060	1,380
산정특례 암(1회한)						
뇌혈관질환	2,000	12,100	22,170	12,800	13,140	17,540
산정특례 뇌혈관	1,000	5,090	10년갱신	5,230	5,310	5,980
허혈성심장질환	1,000	3,580	6,868	4,430	3,820	4,720
심장질환	1,000	7,080	4,620	8,270	5,280	7,270
부정맥/심부전	1,000					
부정맥질환(149)	1,000 /500	2,260			3,410	900
산정특례 심장질환	1,000	8,860	10년갱신	9,060	9,250	10,500
소계		88,450	93,515	88,510	106,790	105,960
질병수술비	20	2,392	2,394	2,764	2,408	3,344
질병1종	10	1,232	15,702	766	587	20,000
질병2종	50	1,086		1,656	1,095	
질병3종	200	2,500		1,438	5,840	
질병4종	200	600		684	1,200	
질병5종	1,000	8,200		5,210	800	
소계		16,010	18,096	12,518	11,930	23,344
합계		104,460	111,611	102,354	118,720	129,304

종수술비 가입금액은 한화/롯데기준 이하 타 보험회사는 상이하니 개별 확인해주시기 바랍니다.

롯데손해보험 _ 어린이보험 비교 _ 30세 여자

여자 _ 30세 50%무해지형

90세만기 20년납	항목	롯데손해보험 도담도담자녀보험	농협손해보험 가성비굿어린이	한화손해보험 처음부터함께하는자녀	DB손해보험 아이러브플러스	흥국화재 맘편한 자녀사랑
해지환급금형		납입 후 50%	납입 후 50%	납입 후 50%	납입 후 50%	납입 후 50%
일반상해사망						
질병후유장해(80세)	3,000	6,090	11,742	8,910	8,760	10,080
일반암	5,000	33,150	33,905	28,550	38,400	39,300
유사암	1,000	4,100	3,204	4,420	4,400	4,740
산정특례 암(1회한)						
뇌혈관질환	2,000	11,100	17,439	9,940	14,700	15,560
산정특례 뇌혈관	1,000	3,860	10년갱신	3,950	4,010	4,450
허혈성심장질환	1,000	4,000	3,224	1,610	2,850	2,110
심장질환	1,000	5,260	1,930	3,830	3,390	3,260
부정맥/심부전	1,000					
부정맥질환(149)	1,000 / 500	2,940			2,855	800
산정특례 심장질환	1,000	3,710	10년갱신	4,020	4,000	4,300
소계		74,210	72,056	65,230	83,365	84,600
질병수술비	20	2,894	2,946	3,222	2,938	4,128
질병1종	10	1,534	20,151	1,333	919	24,956
질병2종	50	1,329		1,563	1,420	
질병3종	200	2,480		1,198	3,900	
질병4종	200	440		310	920	
질병5종	1,000	11,700		10,040	450	
소계		20,377	23,097	17,666	10,547	29,084
합계		94,587	95,153	84,222	93,912	113,684

종수술비 가입금액은 한화/롯데기준 이하 타 보험회사는 상이하니 개별 확인해주시기 바랍니다.

메리츠화재 _ 또또암 / 항암치료비 플랜

meritz 메리츠화재

보장분석 만족도 1위, 메리츠

메리츠 활용 노하우!

자부상 절판 때문에 보장분석 하다가, **간편 가입고객들 항암치료비가 부족**하게 보이더라고요

메리츠 355는 **표적항암 1억까지 보장**해주고, 80세 고객도 항암치료비(표적+면역 등)를 8천만원 보장해요. 타사와 3배 차이! 와~! 보험료도 **2만원대로 고객 접근하기 쉬웠어요!**

보장분석 체결왕 립장님

☑ **355(연) 항암치료비 플랜** 기본계약 100만, 20년납 20년만기, 납입면제형

담 보 명		가입금액	연 만 기		월보험료	
신항암치료비	표적항암약물치료비	1억원	50세	남	27,010원	
	면역항암약물치료비	2천만		여		29,020원
	항암방사선약물치료비	3백만	60세	남	35,080원	
	항암양성자방사선치료비	3천만		여		33,170원
	항암세기조절방사선치료비	1천만				
다빈치로봇 암수술비	일반암	1천만				
	특정암(전립선/갑상선암)	2백만				

meritz 메리츠화재

12월 한달만에

소액암 18건 체결! 노하우!

지방간 진단비 50만원 주는 만원플랜! 엄청~팔았는데 이번에는 **또또암 '소액암플랜'**으로 **대박쳤어요!**

특히 기존에 **생명보험 암은 유방암, 자궁암, 전립선암, 방광암 한도가 적은데**(일반암의 20%) **소액암 플랜으로 보완**할 수 있어서 **계약 체결하기 수월해요!** 영업하는 맛이 나요!

18건 체결 립장님

☑ **또또암 소액암 강화 보장 플랜** 20년납 20년만기, 납입면제형

연계 최대범위 소액암진단비		가입금액	담 보 명	가입금액	
통합암 진단비	소화기암	2천만	유사암진단비	4백만	
	15대특정암	2천만	표적항암약물허가치료비	2천만	
	10대특정암	2천만	계속받는항암방사선 약물치료비	10만	
	4대고액암	2천만			
31,980원		남	50세	여	29,610원

메리츠화재 _ 또또암



또.또.암(또 걸려도 또 받는암)

암상품 가입연령 : 15-90세

실제사례로 보는 통합암진단비

원발암 2회 진단, 실제사례 속출!

실제사례 1	실제사례 2
피보험자 김** (남성/1978년생)	피보험자 김** (여성/1974년생)
상품(증권번호) 알파플러스(6*5***4)	상품(증권번호) 걱정없는암(6****-1**3)
사고일시 2021-12-05	사고일시 2020-10-05
진단 C20 직장암 (소화기암) C64.9 신세포암 (15대암)	진단 C50.99 유방암 (소액암) C16 위암 (소화기암)

원발암 5회까지 보장해주는 통합암진단비
통합암진단비로 5천만원 가입했다면!

5번 주는 통합암	VS	1번 주는 타사 일반암
2회 보장	원발암 2회 진단 시	1회 보장 끝
암 1억 보장	남은 보장	5천만
3회 (1억 5천만)	40세 남자 보험료	X 보장 없음
23,150원		26,100원

소액암 보장강화 플랜!

업계 최대범위 소액암진단비 5천만

소화기/15대암	각 2천만
10대/4대고액암	각 2천만

소액암 10종

유방암, 방광암, 전립선암, 자궁암, + 6종더 추가

피부암 흑색종, 신우암, 자궁경부암, 자궁체부암, 고환암, 진성적혈구증가증

20년납 20년만기, 납입면제형

암 1억3천 (최대기준)	가입금액	담 보 명	가입금액
담보 하나요! 5번 보장하는! 통합암 진단비 (최대기준)	소액암 5천만	암수술비(25%체증형)	5백만
	소화기암 2천만	표적항암약물	1천만
	15대암 2천만	특정면역항암약물	1천만
	10대암 2천만	항암양성자방사선	1천만
	4대 고액암 2천만	항암세기조절방사선	1천만
유사암진단/수술비	4백/5백	계속항암방사선치료비	10만
다빈치로봇 암수술비	암 1천만	상급종합병원암입원	5만
	특정암 250만	암직접치료통원(상급병원)	5만

구분	남자	여자	구분	남자	여자
35세	11,980원	27,950원	50세	44,920원	41,640원
40세	18,280원	33,910원	55세	64,770원	45,580원
45세	29,010원	38,200원	60세	87,270원	47,830원

※ 한국표준질병·사인분류 지침서의 "사망 및 질병이환의 분류번호부여를 위한 선정준칙과 지침"에 따라 C77~C80(불명확한, 이차성 및 상세불명 부위의 악성신생물(암))의 경우 일차성 악성신생물(암)이 확인되는 경우에는 원발부위(최초 발생한 부위)를 기준으로 분류합니다.



메리츠화재 _ 어린이보험 보험료인하



출생 후 보험료 또! 내려갑니다!

태아, 10% 보험료 인하!

12월 ~~108,550원~~ → **98,980원**

총 납입보험료 **230만원 절약**

우리아이! 보험료 또! 내려갑니다!

1-20세, 10% 보험료 인하!

12월 ~~109,740원~~ → **99,240원**

총 납입보험료 **252만원 절약**
5세 남자 기준

21-30세 어린이 보험료 인하!

어린이, 7% 보험료 인하!

12월 ~~98,770원~~ → **91,960원**

총 납입보험료 **163만원 절약**
20세 남자 기준

11% 저렴한 어린이보험!

기본계약 100만, 20년납 100세만기
해지환급금미지급,납입면제형

담보명		가입금액	담보명	가입금액	
3대 진단비	통합암진단비	5천만	후유	상해/질병 3%후유장해	각3천만
	유사암진단비	1천만	일당	상해/질병입원일당	각2만
	뇌혈관/허혈성질환진단비	각2천만		상해/질병중환자실	각10만
3대 수술비	체증형암/유사암 수술비	각 500만	상해	골절진단비/수술비	각50만
	뇌혈관/허혈성 수술비	각 2천만		킵스치료비	50만
주요 수술비	상해수술비	50만		5대골절진단비/수술비	각100만
	질병수술비	50만		응급실(응급/비응급)	각3만
	5대질환(심장뇌,신부전,간폐)	500만	화상진단/수술비	각20만	
	1-7종수술비 (상해/질병)	1종 10만/2종 20만/3종 30만/ 4종 1백/5종 2백/6종 3백/7종 5백	중증화상및부식진단비	3천만	
			계속/항암방사선약물치료비	10/500만	
13대 수술비	심장뇌,31대 각5백/다빈도64대 1백/특정29대 20/백내장,관절염 생식기,치핵 각30만/후각백	암 치료	계속받는표적항암치료비	7천만	
			계속받는특정면역항암치료비	5천만	
			항암양성자/세기조절	4천/2천만	

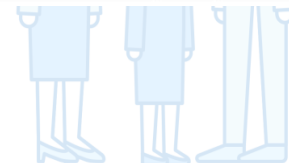

메리츠화재 _ 355 비갱신 / 무해지환급형 출시

355 간편 무해지 타사 대비 17% 싸다!

20년납 100세만기 무해지형, 납입면제형

남 60세	메리츠	A사	B사	C사
	153,290원	176,590원	182,810원	162,780원
GAP		23,300원 더~ 비쌌	29,520원 더~ 비쌌	9,490원 더~ 비쌌

남 65세	메리츠	A사	B사	C사
	175,380원	204,870원	212,470원	186,540원
GAP		29,490원 더~ 비쌌	37,090원 더~ 비쌌	11,540원 더~ 비쌌

담 보 명		가입금액	담 보 명		가입금액
암진단비		3천만	유사암진단비		6백만
뇌 2천	뇌혈관진단비	1천만	심 2천	허혈성심장질환진단비	1천만
	뇌혈관수술비	1천만		허혈성심장질환수술비	1천만

단위:원	메리츠	A사	B사	C사
55세	91,170	92,070	91,480	97,087
56세	92,910	94,020	93,320	99,129
57세	94,470	96,030	95,130	101,151
58세	95,930	97,870	96,920	103,113
59세	97,390	99,760	98,710	105,036
60세	99,100	101,510	100,570	106,808
61세	100,650	103,430	102,350	108,541
62세	102,180	105,150	104,170	110,153
63세	103,640	106,940	105,840	111,696
64세	105,010	108,710	107,500	113,217
65세	106,220	110,360	109,064	114,599

단위:원	메리츠	A사	B사	C사
55세	132,410	149,920	154,290	138,426
56세	136,500	154,980	159,780	143,280
57세	140,600	160,220	165,470	148,045
58세	144,660	165,460	171,160	152,940
59세	148,860	170,870	176,855	157,847
60세	153,290	176,590	182,810	162,783
61세	157,800	182,350	188,840	167,659
62세	162,340	188,100	194,850	172,507
63세	166,830	193,770	200,870	177,343
64세	171,190	199,430	206,760	182,050
65세	175,380	204,870	212,470	186,546



메리츠화재 _ 355 비갱신 / 무해지환급형 출시

같은 가격에 보장은 더!
보험료는 너무 싸!



유병자가 가입하는 간편!
인수도 간편해야 진짜! 간편!

65세
남자

메리츠 355

연만기 무해지

85,900원

표적항암
1천만

면역항암
1천만

항암양성자
500만

항암세기조절
500만

계속받는 항암방사선약물
10만

+

암진단비
1천만

뇌혈관진단비
1천만

유사암진단비
100만

허혈성진단비
1천만

A사 355

연만기

85,910원

보험료는 비슷한데
메리츠 보장이
더 많네.. ㄱ ㄱ



암진단비
1천만

뇌혈관진단비
1천만

유사암진단비
100만

허혈성진단비
1천만

예시 1

예외질환 인수

몇 개까지 되는지 체크!

메리츠

B사

5개

3개

예시 2

대장용종 2회

재발력 인수 체크!

메리츠

B사

○ 인수

X 거절

예시 3

예외질환 고지 시

연계담보 있는지 체크

메리츠

B사

X 연계 없음

상해사망 3천
또는
상해패키지

예시 4

다빈도질환 고지 시

수술비 가입 여부 체크!

메리츠

B사

전담보 인수

질병수술비
특정질병수술
1-5종수술비
X 가입불가



60세 남/여 355간편보험 100세만기 20년납

납입면제 적용형

60세	남자	메리츠화재	롯데손해보험	kb손해보험	한화손해보험	DB손해보험	현대해상
기본계약		84	2,040	548	7,856	571	547
일반암	3,000	97,290	92,100	96,540	94,230	119,070	112,560
유사암	600	1,554	1,770	1,800	2,172	1,920	2,190
뇌혈관	2,000	56,540	55,600	64,560	62,400	68,220	65,840
허혈성	2,000	29,820	23,600	31,560	41,860	31,400	29,160
합계보험료		185,204	173,070	194,460	200,662	220,610	209,750

60세	여자	메리츠화재	롯데손해보험	kb손해보험	한화손해보험	DB손해보험	현대해상
기본계약		37	870	305	3,223	293	287
일반암	3,000	58,380	44,580	57,660	48,990	52,620	58,520
유사암	600	2,796	2,280	2,640	2,652	2,340	3,018
뇌혈관	2,000	47,560	39,240	50,840	44,620	59,940	47,060
허혈성	2,000	13,320	10,680	16,120	16,380	16,500	12,520
합계보험료		122,056	96,780	127,260	112,642	131,400	121,118



메리츠화재 _ 간편보험 라인업

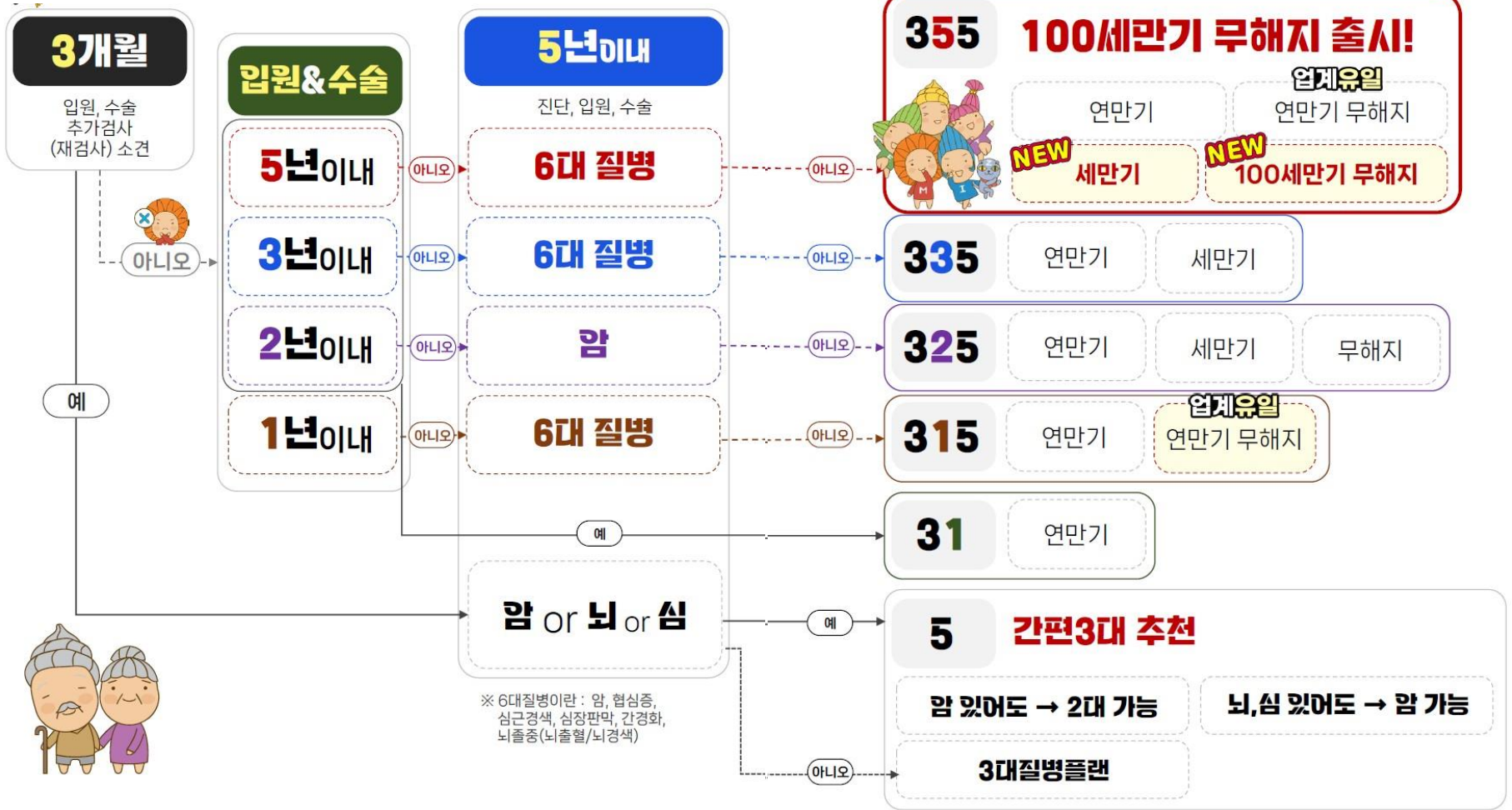

삼성화재 _ 보험료인하 11%

어린이는 마이슈퍼스타!

|단위원|

상해 후유장애 (3~100%)	5억	상해/질병입원일당 (체증형)	7만
뇌혈관/허혈성심장 질환 진단비(체증형)	5천만 21세이상 3천만	2대/5대 수술비	관혈 6천만 비관혈 3천만 (회당지급)

입원이 잦은 아이들은 입원일당이 중요하지!
보험료 변동없이 5년마다 가입금액이 10%씩 증가하는 체증형 담보도 있어!
담보들도 아이랑 같이 쑥쑥 크는 거야.



|단위원|

무해지원금형	삼성화재	A	B	C
보험료	38,125원	47,685원	41,356원	42,606원
납입완료 후 환급률	105.9%	66.8%	79%	73.6%

* 상해후유3% 1억, 암 5천, 유사암 1천, 뇌/심 진단비 3천, 질병수술비 50만 기준 (10세/남자)

보험료만 비교할게 아니라 환급률도 봐야 하네
저렴하고, 환급률도 좋으니 우리아이 완.납.중.권 만들기엔 진짜 딱이네!



우리 아이 핵심 든든 플랜

|단위원|

담보명	가입금액	담보명	가입금액	
상해후유장애(3~100%)	1억	뇌혈관/허혈성심장 질환 진단비	3천만	
보험료 납입면제 대상	10만	중증질환 (뇌혈관/심장) 산정특례보장	2천만	
유사암진단 납입지원	가입	질병 입/통원 수술비 (백내장, 대장용종절제 포함)	50만	
암 진단비(유사암 제외)	3천만	질병 입/통원 수술비 (백내장, 대장용종절제 제외)	100만	
유사암 진단비	600만	상해 입/통원 수술비	300만	
20년 갱신	암 진단비(유사암 제외)	3천만	5대주요기관질병 관혈 수술비	3천만
유사암 진단비	600만	5대주요기관질병 비관혈 수술비	150만	
상해 입원일당	7만			
질병 입원일당	7만			

마이슈퍼스타 3종 납입면제, 해지환급금미지급형 20년납 100세만기	10세
남자	101,704원
여자	81,335원

요즘은 갱신담보를 섞어 가성비를 높이는게 유행이라고!
심지어 삼성화재 어린이보험은 갱신담보도 100세까지 납입면제가 된다구!

그래서 갱신으로만 가입되는 항암치료비 담보들도 100세까지 납입면제 받을 수 있지!
요즘은 항암치료비 담보가 대세인건 알지?

마이슈퍼스타 납입면제사유 | 암(유사암제외), 뇌혈관질환, 허혈성심장질환, 2대주요기관 양성종양, 종대화상부식, 뇌내장손상수술, 상해/질병후유장애 50%이상, 희귀난치성질환 산정특례대상



유병자는 유병장수!



**5년은 암만 봐서 인수는 쉽고
가입금액은 업계 최고 수준!**

뇌혈관질환 진단비

중증질환 뇌혈관
산정특례대상보장

허혈성심장질환 진단비

중증질환 심장
산정특례대상보장



60세까지 2천만원!



**유병자의 작은 수술과 간병!
하나로 완벽해결!**

담보명

가입금액

~75세

~80세

상해 사망	100만	
상해 중환자실 입원일당(1일이상)	10만	
응급실내원 진료비(응급/비응급)	2만/1만	
상해 입/통원 수술비	50만	
질병 입/통원 수술비 (백내장, 대장용종절제 포함)	20만	
질병 입/통원 수술비 (백내장, 대장용종절제 제외)	20만	
상해/질병 입원 간병인 사용일당(1일이상)(요양병원제외)	15만	7만
상해/질병 입원 간병인 사용일당(1일이상)(요양병원)	2만	
상해/질병 입원 간호간병통합서비스 사용일당(1일이상)	1만	

355·1 유병장수

2종 일반형 20년납 20년만기

75세

80세

남자

50,276원

40,090원

여자

43,425원

33,953원

암치료 부담없어요!

[단위:원]

담보명	가입금액	담보명	가입금액
상해 사망	1억	유사암진단 납입지원	가입
보험료 납입면제 대상	10만	10년 갱신 표적항암약물허가 치료비	7천만
암 진단비(유사암 제외)	3천만	5년 갱신 계속받는 특정면역 항암약물 허가 치료비	5천만
유사암 진단비	600만	10년 갱신 항암 양성자방사선 치료비	2천만
항암방사선약물치료비 (암(기타피부암 및 갑상선암 제외))	3천만	항암 세기조절방사선 치료비	2천만
항암방사선약물치료비 (기타피부암 및 갑상선암)	1천만		

마이켈스 파트너 3종

납입면제, 해지환급금 미지급형 20년납 100세 만기

40세

45세

남자

60,823원

95,115원

여자

61,920원

76,320원

갱신담보들도
세만기 종료시점까지
납입면제 되는 건
마이켈스파트너도
마찬가지라구!



이렇게 좋은
항암 담보면
우리도
가입하고 싶어!



당연! 조카는
마이슈퍼스타로!
아픈 엄마는
유병장수로도
가입 가능하다구!



하나손해보험 _ 하나가득담은 암보험

하나가득담은암보험

2019년 주요 암종 발생분율

여성 발병률1위 **유방암**, 남자 발병률4위 **전립선암**



남자		
1위	폐암	15.2%
2위	위암	14.7%
3위	대장암	12.8%
4위	전립선암	12.5%
5위	간암	8.6%
6위	갑상선암	5.6%
7위	신장암	3.1%
8위	췌장암	3.1%
9위	방광암	3.0%
10위	담낭 및 기타담도	2.9%



여자		
1위	유방암	20.6%
2위	갑상선암	19.2%
3위	대장암	9.9%
4위	위암	8.1%
5위	폐암	8.0%
6위	간암	3.4%
7위	췌장암	3.3%
8위	담낭 및 기타담도	2.9%
9위	자궁체부암	2.7%
10위	자궁경부암	2.7%

2019 암등록통계, 국가암정보센터 (2021.02)

40세여성, 유방암 진단후 신장암(원발암) 진단사례
암보험에서 어떻게 보장받을 수 있을까?

하나가득담은암보험

유방암 및 생식기암진단비
가입금액 지급(최대4천만원)
(일반암진단비 유지)
**유방암, 신장암
둘 다 보장**

VS

타손보사 암보험

일반암진단비
가입금액 지급
(일반암진단비 소멸)
유방암만 보장

손보 업계유일, 유방암 및 생식기암진단비 탑재!



하나가득담은암보험

암보험, 과거진단수술비위주 → **항암치료/통원비** 트렌드 변화!



암치료기간 중, 경제적부담 증가

- 표적항암제는 제한적인 건강보험 적용으로 비급여처방이 대부분
- 신포괄수가제 도입으로 5~20%였던 항암치료비 자기부담금 최대100%까지 증가
- 표적항암제는 평균 3주에 1회 통원치료 (실손의료비 통원 10~25만원수준)

성별에 따른 암 & 항암치료/통원비 등 현실적인 대책필요!

※ 상해1급, 20년납20년갱신, 최저보험료 2만 (단위:원)



남성암플랜

담보명	가입금액
상해80%이상후유장해	1,000만
질병80%이상후유장해	250만
암진단비(기본)	5,000만
유방암및생식기암진단비(기본)	4,000만
유사암진단비(기본)	1,000만
위암진단비	1,000만
폐암진단비	1,000만
항암방사선약물치료비	100만
항암양성자방사선치료비	2,000만
항암세기조절방사선치료비	2,000만
표적항암약물허가치료비	5,000만
암직접치료통원비(상급종합)	30만
암직접치료통원비(상급종합제외)	2만
30세	15,070
40세	35,029
50세	78,276



여성암플랜

담보명	가입금액
상해80%이상후유장해	1,000만
질병80%이상후유장해	250만
암진단비(기본)	5,000만
유방암및생식기암진단비(기본)	4,000만
유사암진단비(기본)	1,000만
갑상선암(초기제외)진단비	500만
항암방사선약물치료비	100만
항암양성자방사선치료비	2,000만
항암세기조절방사선치료비	2,000만
표적항암약물허가치료비	5,000만
항암호르몬약물치료비	100만
암직접치료통원비(상급종합)	30만
암직접치료통원비(상급종합제외)	2만
30세	28,687
40세	45,704
50세	58,478

하나손해보험 _ 하나가득담은 암보험 _ 40세 남녀 vs ABL생명

남자 76,860원 여자 55,648원

인담보 담보사항

구분	가입담보 및 보장내역	가입금액	보험료(원)	보험료(원)
기본	암진단비(유방암및생식기암제외)	5천만원	66,850	36,550
	보장개시일 이후 암(유방암 및 생식기암 제외)으로 진단확정된 경우 보험가입금액 지급(최초 1회한) * 보상하지 않는 암 : 유방암, 여성 및 남성 생식기암, 갑상선암, 기타피부암, 제자리암, 경계성종양 ※ 보장개시일 : 보험계약일로부터 그 날을 포함하여 90일이 지난날의 다음날			
기본	유방암및생식기암진단비	4천만원	7,960	14,240
	보장개시일 이후 유방암 및 생식기암으로 진단확정된 경우 보험가입금액 지급(최초 1회한, 1년미만 50%) ※ 보장개시일 : 보험계약일로부터 그 날을 포함하여 90일이 지난날의 다음날(15세 미만인 경우 보험계약일)			
기본	유사암진단비	1천만원	1,600	4,300
	기타피부암, 갑상선암, 제자리암 또는 경계성종양으로 진단확정된 경우 보험가입금액 지급(각각 최초 1회한, 1년 미만 50%)			
선택	일반상해80%이상후유장해	1천만원	63	28
	상해사고로 80% 이상 장해지급률에 해당하는 장해상태가 되었을 경우 보험가입금액 지급(최초 1회한)			
선택	질병80%이상후유장해	2백50만원	387	530
	보험기간 중 진단확정된 질병으로 80% 이상 장해지급률에 해당하는 장해상태가 되었을 경우 보험가입금액 지급(최초 1회한)			

(납입주기 : 월납)

구분	피보험자	보험가입금액(만원)	보험기간	납입기간	가입나이	초회보험료(원)	
주계약	DIY(무)ABL THE건강통합보험(해약환급금 미지급형)2301_종신	고객	100	종신	20년납	40세	1,760
특약	무)소액암진단특약D(해약환급금 미지급형)_종신	고객	1,000	종신	20년납	40세	2,500
	무)일반암진단특약D(해약환급금 미지급형)_종신	고객	5,000	종신	20년납	40세	53,200
계	합계보험료 :		57,460 원,	납입보험료 :		57,460 원	
				(기타할인액 :		0 원)	
	선납보험료(0회) :		0 원,	선납할인액 :		0 원	

구분	피보험자	보험가입금액(만원)	보험기간	납입기간	가입나이	초회보험료(원)	
주계약	DIY(무)ABL THE건강통합보험(해약환급금 미지급형)2301_종신	고객	100	종신	20년납	40세	1,480
특약	무)소액암진단특약D(해약환급금 미지급형)_종신	고객	1,000	종신	20년납	40세	5,290
	무)일반암진단특약D(해약환급금 미지급형)_종신	고객	5,000	종신	20년납	40세	44,350
계	합계보험료 :		51,120 원,	납입보험료 :		51,120 원	
				(기타할인액 :		0 원)	
	선납보험료(0회) :		0 원,	선납할인액 :		0 원	

한화손해보험 _ 한아름종합 / 처음부터 함께하는 자녀보험

뇌허납면 한아름종합 보험료 이만큼 더 내렸습니다!

*약(4대유사암제외)진단비, 뇌혈관진단비, 허혈성심장질환진단비 각 2천만원, 4대유사암진단비 200만원 보장보험료 합산 기준

12월보험료
43,794원

1월보험료
40,586원

약 **7.3%**
저렴!

*한아름종합보험 납입면제형 납입후50%해약환급금지급형 20년납100세 만기, 상해금 40세 여자 기준

소문난 한화자녀 보험료! 또 내렸습니다!

*약(4대유사암제외)진단비, 뇌혈관진단비, 허혈성심장질환진단비 각 2천만원, 4대유사암진단비 200만원 보장보험료 합산 기준

12월보험료
24,492원

1월보험료
22,460원

약 **8.3%**
저렴!

*처음부터 함께하는 자녀보험 납입후50%해약환급금지급형 20년납100세 만기, 상해금 10세 남자 기준

뇌허
납면

+

부정맥 (147/148)	심부전 (150)	기타심장부정맥 (149)
3.5천 (15천 + 2천)	3.5천 (1.5천 + 2천)	2.5천 (500만 + 2천)

심혈관특정질환진단비, 심혈관특정질환(기타심장부정맥제외)진단비, 중증질환자(심장질환)산정특례진단비, LIFEPLUS 한아름종합보험2208기준 동일상품 최고 가입연도 기준 (단위만원)

뇌심 1.5억 플랜

이더리브플랜 납입후50%해약환급금지급형, 20년 90세만기상해금 기준



여자	15세		21세	
	53,079원		52,038원	
구분	담보명		0-20세	21-30세
진단비	뇌혈관질환진단비		5천	3천
	허혈성심장질환진단비		5천	3천
수술비	뇌혈관질환수술비(수술1회당) 2천		합 5천	합 5천
	뇌혈관질환수술비(1회만) 3천			
	허혈성심장질환수술비(수술1회당) 2천		합 5천	합 5천
산정특례	허혈성심장질환수술비(1회만) 3천			
	중증질환자(뇌혈관질환)산정특례대상진단비(연간1회만)		3천	3천
혈전용해	중증질환자(상장질환)산정특례대상진단비(연간1회만)		3천	3천
	뇌경색중증혈전용해치료비(1회만)		2천	2천
HOT 납면지원	특정급성심근경색중증혈전용해치료비(1회만)		2천	2천
	보장보험료50%납입지원II (4대유사암)			

* 보통약관 I (상해후유장애(3-100%)0804)100만, 보혈료납입면제대상보장(7대유사)100만, 뇌졸중진단비 100만, 급성심근경색중증진단비100만 포함
* 뇌경색중증혈전용해치료비, 특정급성심근경색중증혈전용해치료비 15세부터 가입가능

심장보장강화플랜 (뇌허납면)

무배당LIFEPLUS한아름종합보험납입면제지원선택형, 납입후50%해약환급금지급형 20년납 90세만기 상해금 기준, 납입면제지원특약 20년만기전기납, 특약특약 3년만기 갹상형

담보명	가입금액(만원)	보장보험료	
		40세	50세
보통약관(상해사망)	100		
보장보험료납입면제지원 (약(4대유사암제외), 뇌혈관질환, 허혈성심장질환, 80%이상유사암사망)(3대질환)	가입		
심혈관특정질환 I 진단비	500		
심혈관특정질환 I (기타심장부정맥제외)진단비	1,000		
급성심근경색중증진단비	100		
(특립특별약관) 중증질환자(상장질환)산정특례대상진단비 (연간1회만, 1년당예지급)(갱신형)	2,000		
질병중환자실입원비(1일이상10일만도)	70		
구분		20,921원	34,823원
남자			
여자		9,660원	13,234원

최저보장보험료 22만원

한화손해보험 _ 간편보험 149 / 질병후유장해

무배당 355 WELL100 간편건강보험 (연면기 갱신형) 2301

교육용 고객제시불가

무배당 355 WELL100 실속간편건강보험 2301

355
간편

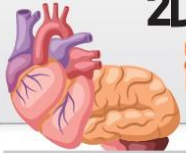

2대질병 보장도 역시 한화손보 간편보험에 부정맥은 필수!!

333/355 WELL 100 뇌/심 가입금액

담보명	~60세	~70세
뇌혈관진단비 허혈성상장질환진단비	2천만원	1천만원
심혈관특정질환진단비 (49포함)	500만원	300만원
심혈관특정질환진단비 합산	1천만원	800만원
중증질환자 (뇌혈관질환/산정특례대상진단비 (연21회한)) 중증질환자 (심장질환/산정특례대상진단비 (연21회한))	~60세 2천만원	
뇌경색중증혈전용해치료비 특정급성심근경색중증혈전용해치료비	~65세 2천만원	

보장 든든, 합리적 가격! 새하에도 그대로~

울인원플랜 수술비 최고가입금액 가입 예시

자궁근종 (D25)
90만원

질병수술20+질병총수술20(100+124
대장장500대장장30+특정8대장장30
상하안외출혈10)

무릎관절증 (M17)
100만원

질병수술20+질병총수술20
총30+124대장장500대장장30
+관절주20

담낭제거 (복강경, 관형)
150만원

질병수술20+질병총수술30
총100+124대장장500대장장30
+노원관절환수술2000

뇌동맥류 (167) 색전술
3,120만원

질병수술20+질병총수술30
총100+124대장장500대장장30
+노원관절환수술2000

담보명	가입금액 (만원)	1종, 20년만기 전가납, 상해급
질병수술비	20	
질병1-5종수술비 (1/2/3/4/5종)	10/30/100/500/1,000	40세 남자 24,754원
124대질병수술비 (10대/13대/13대B/ 30대장장/50대장장/7대장장/치매)	1,000/300/300/30/30/10/10	
특정8대이상중양플립수술비 (연1회, 급여)	10	
뇌혈관질환수술비 (1회당/1회한)	1,000/1,000	40세 여자 29,223원
관절증 (영양, 무릎) 수술비 (수술1회당)	20	

* 담보명 (355건 갱신형) 생략 ※ 보통약관 (상해80%) 상유유장해 (1804건 갱신형) 100만, 보통약관 (산정특례대상) 84대사유 (355건 갱신형) 10만, 보장보험료50%보급 (지원 II (4대사유) (355건 갱신형) 가입, 질병중증질환진단비 (1일이상 10일당 50/355건 갱신형) 10만

무배당 LIFEPLUS 간병치매보험 (무사고연장형) 2301

교육용 고객제시불가

1종 무배당 LIFEPLUS 355간병치매보험 (무사고연장형)

2종 무배당 LIFEPLUS 간병치매보험 (무사고연장형)

간편
치매

355간편고지 간병치매보험 85세 만기 무사고 연장형!



보험료는 가볍고
보장은 길게~

✓ 후유장해 플랜

* 비교기준: 상해급, 20년납85세만기 100세연장형 1종 355간편고지형

· 보통약관 (장기요양진단비 (1-3등급) (1804) (355건 갱신형)) 100만원

상해후유장해 (3-100%) **1억원**

질병후유장해 (3-100%) **1천만원**

· 중증치매진단비 III (90일이상) (355건 갱신형) 100만원

구분	50세	55세
남자	20,459원	22,456원
여자	21,676원	24,041원

✓ 재가 및 시설급여 플랜

* 비교기준: 상해급, 20년납85세만기 100세연장형 1종 355간편고지형

· 보통약관 (장기요양진단비 (1-3등급) (1804) (355건 갱신형)) 100만원

장기요양급여 (1-5등급, 재가 및 시설급여) (5년지급형) (355건 갱신형) **20만원**

· 중증치매진단비 III (90일이상) (355건 갱신형) 100만원

20년납 후
환급률
약 **96.2%**

50세 남자	32,119원	50세 여자	30,686원
-----------	---------	-----------	---------

85세까지 연장불가 사유 미발생 시 100세까지 보장 연장!



* 연장불가사유: 장기요양등급 1-3등급 판별, 중증치매진단, 진단 확정날로부터 보장개시일 이후

무사고연장?

장기요양등급 1-3등급만 아니면! 중증치매 진단만 아니면!

현대해상 _ 납입면제 확대



| 보험기간 연장형 신설~!! |
굿앤굿어린이종합보험Q 가입연령: 태아~22세

납입면제! 또 한번 혁신~!!



30세↓만기 가입 후 납입면제 사유 발생 시 100세까지 납입면제

☑ 100세까지 납입면제 보험기간 연장형



30세↓만기 태아보험 가입 예시

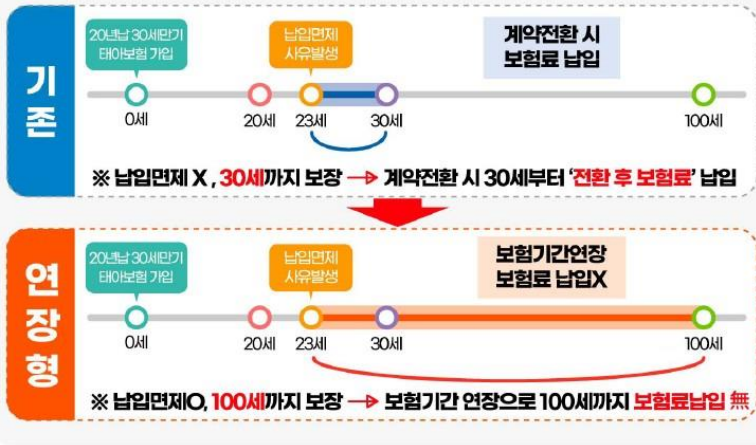

업계유일 ♥ 납입면제!

오직 현대해상에만

부정맥
(147-149)

심부전
(150)

**인공소생에 성공한
심장정지** (146.0)



| 업계유일의 부정맥/심부전 납입면제~!! |
굿앤굿어린이종합보험Q 가입연령: 태아~22세

☑ 부정맥/심부전 납입면제 → 100세 보험기간연장형으로!!

10대 납입면제

타사 납입면제

상해/질병 후유장애 50% ↑
 암진단(유사암제외), 양성뇌종양
 중대한재생불량성빈혈
 중대한특정상해수술
 뇌혈관질환, 허혈심장질환

현대 심혈관질환 확대

심혈관질환(특정 I, 149제외)진단
 심혈관질환(149)진단
 심혈관질환(특정 II)진단

☑ 심장질환 납입면제 비교

(30대 이하 환자 기준)

담보명	현대해상	A사		B사		
		C사	D사	허혈심장질환		
납입면제	허혈심장질환 +부정맥, 심부전 +심장정지(인공소생에 성공한)					허혈심장질환
환자수	41,043명					4,203명
심장질환구성비	95.4%					9.7%

질병코드	질병명	전체		30대 이하		비고
		환자수	구성비	환자수	구성비	
I20	협심증	674,598	40.9%	2,640	6.1%	타사 납입면제 범위(9.7%)
I21 ~ 23	급성심근경색 및 합병증 등	122,871	7.5%	435	1.0%	
I24 ~ 25	허혈심장질환(기타급성, 만성)	250,599	15.2%	1,128	2.6%	
I46	인공소생에 성공한 심장정지	22,941	1.4%	1,212	2.8%	
I47	발작성 빈맥	47,481	2.9%	11,940	27.8%	
I48	심방세동 및 조동	229,251	13.9%	2,076	4.8%	현대만 납입 면제 85.7%
I49	기타 심장부정맥	146,871	8.9%	19,596	45.6%	
I50	심부전	141,235	8.6%	2,016	4.7%	
I30 ~ 33 I38 ~ 41	급성심근염 등	11,779	0.7%	1,968	4.6%	전 보험사 납입면제X
전체		1,647,626	100.0%	43,011	100.0%	(환자수 : 명)



현대해상 _ 보험료 인하 / 4세대 실손전환

보험료 대폭 인하 !!

23.1월 변경사항

예정이율 인상 : 2.5% → 2.8%

연령별 보험료 인하 예시

종합보험, 해지환급금미지급형, 20년납 100세만기, 男 기준



* 설계기준 : 손해후유정해 1억원, 암진단 2천만원, 뇌혈관/허혈심장 진단 각 1천만원, 상해수술 1백만원, 질병수술 20만원, 상해/질병 일당 1만원

주요상품 신규 담보

 :신규담보

담보명	퍼펙트플러스	하이카운전자	어린이스타	어린이Q
추간판장애 신경차단술	30만	30만	30만	-
상해MRI/CT검사비용	5만	5만	5만	-
골절철심제거수술 (연간 1회한)	50만	50만	50만	-
자동차사고상해진단 (최초진단, 2주이상)	-	30만 (자부상 포함 60만)	-	-
혈전용해치료비	최대 2천만	-	최대 1천만	최대 1천만
상해/질병간병인 사용입원일당	15/3/3만	12/3/3만	15/3/3만	15/3/3만
창상봉합술 (A/B/C형)	안면/경부	5/100/150만	5/100/150만	5/100/150만
	안면/경부외	5/50/50만	5/50/50만	5/50/50만

H 현대해상화재보험

4세대 실손전환

반값할인 전격 연장~!!

~23년 6월까지 할인적용 기간 연장

전환일로부터 1년간 보험료의 50%를 할인

(1년 이후부터 실손전환 인센티브 할인 미적용)

정신질환 치료력 실손전환 자율인수~!!

우울증으로 30일 이상 입원 & 투약 시

최근 1년 이내에 의사로부터 전환 후 계약에서 신규로 보장하는 정신질환과 같은 의료행위를 받은 사실이 있습니까? 예 아니요

입원 수술 계속하여 7일이상 치료 계속하여 30일이상 치료

* "계속하여"란 같은 원인으로 치료시작후 완료일까지 실제 치료, 투약 기간을 의미합니다.

알림의무
질문 삭제!

* 심사질병코드 : F00-03, F04-09, F20-29, F30-39, F40-48, F51, F90-98

3세대 실손 『비급여특약』 미가입고객 → 전환시 추가가능!

4세대 실손으로 전환 시 비급여특약 가입 가능!

3세대 실손 담보 중 3대 비급여 특약(도수치료/MRI/비급여주사제) 미가입 고객
(ex. 병력 등으로 인해 심사결과 3대 비급여 제외조건으로 가입하신 고객님)

기존 비급여특약 가입불가

➡

변경 비급여특약 가입가능

실손전환 전용상담센터 운영

운영시간

09:30 ~ 17:30

전화번호

1588 - 8291

하나! 구실손과 4세대 실손 차이를 설명해 드립니다.
둘! 고객과 상담내용 녹취 후 실손전환 해 드립니다.
셋! 모바일 원스탑 전환방법을 안내드립니다.

현대해상 _ 운전자보험

H 현대해상 | 자동차사고부상+자동차사고상해진단으로 든든하게~!
뉴하이카운전자상해보험 가입연령: 18-80세

자동차사고부상 가입금액 축소!! 서운하신가요?

이젠 이렇게 준비하세요~

자동차사고상해진단으로 보험금을 또!

부상급수로 한번 받고 자동차사고부상 14급 : 30만원 11급 : 60만원	+	진단주수로 또 받고 자동차사고상해진단 2주 이상 : 30만원 4주 이상 : 150만원
---	---	---

☑ 자동차사고상해진단(최초진단, 2주/4주이상)

- ☑ 자동차사고로 상해진단 시 지급 (최초진단 주수로 판단)
 - ☑ 자동차사고부상보다 저렴한 보험료~!!
- 자부상(14급) 30만원 : 5,202원 **VS** · 상해진단(2주이상) 30만원 : 3,051원
※ 20년남 20년만기, 1급, 자가용, 40세 남자 기준

☑ 자동차사고부상 & 자동차사고상해진단 구비서류

자동차보험 처리 시	자동차보험 보상처리확인서(보험회사 발급)
자동차보험 미처리 시	① 교통사고사실확인원(경찰서 발급) ② 부상등급 확인서류(병원 발급 - 진단서 등)

H 현대해상 | 2023년에도 운전자보험은 역시 현대해상!!
뉴하이카운전자상해보험 가입연령: 18-80세

☑ 더욱 강력해진 상해보장!

NEW	신규담보	업계유일	현대 단독판매
	골절철심제거수술 (연간회, 급여) 50만원		상해입원후통원일당 (3일이상계속입원, 20일한) 5만원
	상해MRI/CT검사비용 (연간회, 급여) 각5만원		상해수술입원일당 (1-10일 / 1-60일) 각5만원
	추간판장애수술 30만원		상해간호간병통합서비스일당 (병원/종합병원/상급종합병원) 최대4만원
	추간판장애 신경차단술 (연간회, 급여) 30만원		특정감염병입원일당 (1-30일) 5만원

☑ 디스크 수술 시 보험금 지급!! 추간판장애수술/신경차단술

[수술적 치료]	[비수술적 치료]
추간판제거술, 인공디스크 치환술 등 추간판장애수술 30만원	신경차단술 (일명 허리주사) 추간판장애신경차단술 30만원

☑ 업계최고 상해입원일당 보장!

담보명	현대해상	A사	B사	C사
상해간병인사용일당 (병원/요양병원/간호간병)	12만/3만/3만	10만/3만/2만	10만/3만/2만	간병인지원일당
상해간호간병통합서비스 입원일당(병원/종합병원/상급종합)	2만/3만/4만	無	無	無
상해수술입원일당 (1-10일/1-60일한)	합산 10만원	無	無	無
입원후통원일당 (3일이상계속입원, 20일한)	5만원	無	無	無
특정감염병입원일당 (1-30일한)	5만원	無	無	無
응급실내원진료비 (응급/비응급)	10만/3만	5만	5만/3만	10만/3만 <small>※시방연계 5천만원</small>



현대해상 _ 운전자보험 _ 자동차상해진단특약 / 2주이상 4주이상

40세 남 / 여 20년만기 20년납

가입담보	가입금액	보험료(원)	보험료(원)
1. 기본계약(자동차사고부상(운전자,1-7급))	5백만원	1,600!	945
2. 보험료납입면제대상(운전자)담보	1백만원	390!	190
3. 자동차사고별금 II (대인)담보	2천만원	245!	241
4. 자동차사고별금(대물)담보	5백만원	42!	41
5. 자동차사고변호사선임비용III담보	5천만원	313!	308
6. 자동차사고처리지원금IX담보	2억원	3,510!	3,458
7. 자동차사고부상 II (운전자)(1-2급)담보	5천만원	3,445!	1,820
8. 자동차사고부상 II (운전자)(3-4급)담보	9백만원	432!	240
9. 자동차사고부상 II (운전자)(5-14급)담보	4백50만원	5,202!	3,135
10. 자동차사고상해진단(최초진단,4주이상)(운전자)담보	2백만원	22,500!	14,400
11. 자동차사고상해진단(최초진단,2주이상)(운전자)담보	30만원	3,051!	1,953
보장보험료 합계		40,730원	26,731원

7. 자동차사고부상 II (운전자)(1-2급)담보
자동차사고로 발생한 상해로 자동차손해배상보장법 시행령 제3조에 정한 상해등급 1급 내지 2급을 받은 경우 가입금액에 따라 상해등급별 차등지급 <보험가입금액 1,000만원 기준> ①1급:1,000만원, ②2급:500만원
8. 자동차사고부상 II (운전자)(3-4급)담보
자동차사고로 발생한 상해로 자동차손해배상보장법 시행령 제3조에 정한 상해등급 3급 내지 4급을 받은 경우 가입금액에 따라 상해등급별 차등지급 <보험가입금액 300만원 기준> ①3급~4급:300만원
9. 자동차사고부상 II (운전자)(5-14급)담보
자동차사고로 발생한 상해로 자동차손해배상보장법 시행령 제3조에 정한 상해등급 5급 내지 14급을 받은 경우 가입금액에 따라 상해등급별 차등지급 <보험가입금액 150만원 기준> ①5급:150만원, ②6급:80만원, ③7급:40만원, ④8~11급:20만원, ⑤12~14급:10만원
10. 자동차사고상해진단(최초진단,4주이상)(운전자)담보
자동차사고로 발생한 상해로 4주이상의 최초진단을 받은 경우 진단주수별 차등지급 <보험가입금액 10만원 기준> ① 4주이상~6주미만: 10만원 ② 6주이상~10주미만: 20만원 ③ 10주이상~20주미만: 100만원 ④ 20주이상(사망포함): 200만원
11. 자동차사고상해진단(최초진단,2주이상)(운전자)담보
자동차사고로 발생한 상해로 2주이상의 최초진단을 받은 경우 가입금액 지급

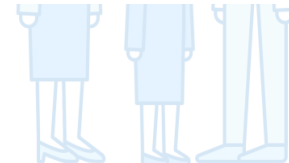

현대해상 _ 355 즉시가입 / 305

H 현대해상 | **업계유일!! 즉시 가입가능한 355보험!**
간편한355건강보험 가입연령: 15-90세

고객님!! 이제 기다리실 필요 없습니다!!
현대는 **치료가 끝나면 바로 보험가입이 됩니다!!**

기존(경과기간필요)	즉시가입(경과기간X)
82개 질환(1개월 경과 시 패스) 120개 질환(3개월 경과 시 패스)	202개 질환 → 치료종결 다음날 패스 ※ 단, 일부 수술비담보는 90일내 10% 지급조건

2대질환 보장 90일내 진단 or 수술시 보험금 지급 비교

구분	현대해상	A사	B사	C사	
2대 질환	진단금	50%지급	5%지급	10%지급	10%지급
	수술비	50%지급	5%지급	10%지급	10%지급

※ 2대질환 90일내 50% 지급 1월 **限** → 2월 타사와 비슷한 수준(10%)으로 변경 예정

즉시가입 인수가능질환 예시

대장용종	안검내반	불거리	수막염	연조직염	건초염	인플루엔자
위용종	하지정맥류	결막염	급성장염	위염	테니스엘보	난소낭종
염좌	요실금	담낭결석	급성신우신염	폐렴	두드러기	군날개
비염	타석증	족저근막염	방광염	디스크	자궁외임신	급성이도염
총수염	내향성손발톱	각종 골절	켈로이드	오심건	임플란트	아토피 피부염
맹장염	결절종	기흉	수족구	식도염	항문누공	질염
치질	티눈	무지외반증	요도염	위식도역류	전립선염	전립선비대증
자궁근종	1·2도 화상	음낭수종	요로감염	방아쇠수지	무릎십자 인대수술	편도 및 아데노이드
백내장	수두	비용종	봉소염	서혜부탈장	예시 포함 총 202개	

H 현대해상 | **간편보험 2번 알릴의무 삭제!!!**
간편한305건강보험 가입연령: 15-90세

경미한 질환인데,
간편보험 가입이 안되신다구요?

왜?
 가입이 안 돼...

입원/수술 병력으로 간편보험도 가입이 어려운 고객님!!
현대 간편한305건강보험을 적극 추천합니다!!

경증예외질환 승인이 안된다구요? 간편305는 OK!

ex) 위궤양으로 수술, 당뇨성망막병증 수술 등 → **타사 가입불가**

구분	현대해상	A사	B사	C사
경증예외질환	패스! (질문 없음)	약 157개	약 515개	약 130개

입원을 길게 해서 가입이 안된다구요? 간편305는 OK!

ex) 염좌로 20일 입원, 디스크수술 3주 입원 → **타사 가입불가**

구분	현대해상	A사	B사	C사
경증예외질환 입원력 기준	패스! (질문 없음)	최대 15일 이내 (질병별 상이함)	최대 15일 이내 (질병별 상이함)	최대 15일 이내 (질병별 상이함)

입원 횟수가 많아서 가입이 안된다구요? 간편305는 OK!

ex) 대장용종제거, 염좌입원 등으로 6회 입원 → **타사 가입불가**

구분	현대해상	A사	B사	C사
경증예외질환 인수가능개수	패스! (질문 없음)	5개	3개	5개



현대해상 _ 간편보험변천사 / 355



| 간편한305 / 325 / 333 / 355 |

간편종합보험 주요 변천사

가입연령: 15~90세

내가 가입한 **간편보험!** 점검이 필요합니다!!



2014.4월

3-2-5보험 출시
질병수술
질병입원일당

2015.8월

암, 뇌출혈,
급성심근경색
진단 / 수술 / 일당

2017.8월

납입면제 신설
(3대진단, 후유80%1)
뇌출중진단

2020.4월

납입면제 확대
(기존5대+중대한특정상해수술)
심뇌혈관질환입원일당
암직접치료통원일당

2019.4~6월

유사암/뇌혈관/허혈심장 진단
심뇌혈관질환수술, 기대질병수술
수술입원일당

2018.7월

특정뇌혈관진단
특정허혈심장진단
1-5종 수술, 21대질병수술
종합병원/중환자실 일당

2020

2019

2018

2021.1월

3-3-3보험 출시
뇌혈관질환(Ⅰ)/(Ⅱ)진단
심혈관질환
(특정 Ⅰ / Ⅱ / 49/주요심장영증)
간병인지원/사용일당
120대질병수술

2022.7-10월

3-5-5보험 출시
산정특례
(뇌혈관/심장질환)
1-5종수술
(2년이후 매회지급형)
간호간병통합
서비스일당

2022.12월

3-0-5보험 출시
355보험
즉시가입제도 출시

2021

2022

NOW



| 기존 간편325 가입고객 터치! |

간편한355건강보험

가입연령: 15~90세

325보험 가입 후 3년 경과 고객님~ 주목!!

☑ 3년전 **간편325** vs 현재 **간편355** 보험료 비교

간편한325 (1912월 가입 당시 44세 여성)	담보명	간편한355 (2212월 현재 47세 여성)
1백만원	기본계약(상해사망)	1백만원
10만원	보험료납입면제대상	10만원
1천만원	뇌출중진단	1천만원
5백만원	뇌혈관진단 뇌혈관질환(Ⅰ/Ⅱ)	각 5백만원
1천만원	급성심근경색증진단	1천만원
5백만원	허혈심장진단 심혈관질환진단 (특정 Ⅰ/Ⅱ/49/주요심장영증)	각 5백만원
1천만원	심뇌혈관질환수술	1천만원
50만원	상해수술	50만원
30만원	질병수술	30만원
10/30/50/300/500만원	상해수술(1-5종)	10/30/50/300/500만원
10/30/50/300/500만원	질병수술(1-5종)	10/30/50/300/500만원
1천만원	5대기관질병수술(관혈/비관혈)	1천만원
3만원	상해입원일당	3만원
2만원	질병입원일당	2만원
87,590원	보험료	79,730원

☑ 3년전 **간편325** vs 현재 **간편355** 주요담보 비교

간편한325 (1912월 가입 당시 44세 여성)	구분	간편한355 (2212월 현재 47세 여성)
5대 (암, 급성심근경색, 뇌출중진단, 상해/질병후유장애80%1)	납입면제	6대(5대+중대한특정상해수술)
암진단(유사암제외), 유사암	암진단	암진단(유사암제외), 유사암, 유사암인지원/특정암, 3대암, 부위별암, 재진단암, 유사암재진단암, 중증감상선암
뇌혈관질환진단/허혈심장질환진단	2대질환진단	뇌혈관질환 Ⅰ, Ⅱ : 담보분리(보험금각각지급) 심혈관질환 Ⅰ, Ⅱ, 149주요심장영증 : 담보분리(보험금각각지급) 혈관용해치료비/산정특례(대상보장)
연간회 지급	1-5종질병수술	2년이후 매회지급
기대질병수술	특정질병수술	120대 질병수술
암수술	암수술	암수술, 다빈치로봇암수술
항암방사선약물	항암	항암방사선 / 약물 표적항암, 카터(CAR-T), 세기조절, 양성자 호르몬약물 등
담보 없음	간병인지원일당	간병인사용일당 15만 간호간병통합서비스입원일당 최대 4만



현대해상 _ 라이프타임간병보험 출시

H | 신상품 | **라이프타임간병보험** 가입연령: 20~70세 **1월 9일 출시예정**

NEW 신개념 간병 + 치매보험 출시!!

01 업계 최초 인지지원등급(요양등급 45점 미만) 보장 출시

☑ 치매환자 & 장기요양 인정점수 45점 미만 ▶ 『인지지원등급』 판정 시 진단금

구분	등급 판정 기준	비고	
장기요양	1등급	장기요양인정점수 95점 이상	심신의 기능상태 장애
	2등급	장기요양인정점수 75점 ~ 95점 미만	
	3등급	장기요양인정점수 60점 ~ 75점 미만	
	4등급	장기요양인정점수 51점 ~ 60점 미만	
	5등급	치매환자 + 장기요양점수 45점~51점 미만	치매특별등급
인지지원등급	치매환자 + 장기요양인정점수 45점 미만		

☑ 5종: 85세만기 + 15년 연장형(조건부) 가입 후 『인지지원등급』 판정 시
→ 전 담보 100세까지 보장 연장(보험료 추가납입 無)

02 업계 최초 최초5년 집중납입형 출시(1~4종內 10/20년납 적용)

☑ 보험료 납입 여력 충분할 때 5년간 집중납입 ▶ 5년 뒤 보험료 25%~50% 수준 납입

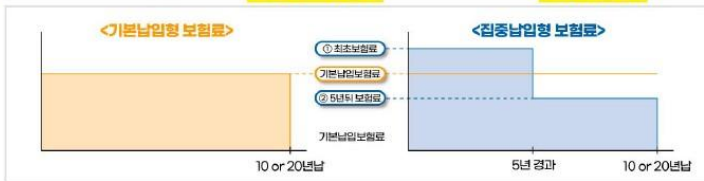

보험료	10년납			20년납		
	기본납입	집중납입	구간별 증감	기본납입	집중납입	구간별 증감
50세 남 1급 기준	36,000원	① 최초보험료(0~5년) 46,720원	30%	20,500원	① 최초보험료(0~5년) 32,630원	59%
		② 5년뒤보험료(5~10년) 23,360원	-35%		② 5년뒤보험료(5~20년) 16,315원	-20%

H | 신상품 | **라이프타임간병보험** 가입연령: 20~70세 **1월 9일 출시예정**

유병자(3.3.3)도 가입가능합니다!!

03 업계 최고 간병/치매 보장은 더욱 든든하게~!!

NEW 중증치매 산정특례

중증치매 산정특례 적용 대상
(※ 아래 3가지 모두 해당시)

- 1) 영상검사 및 신경심리검사에서 치매 진단
- 2) 임상치매척도(CDR) 2점 이상 또는 전반적퇴화척도(GDS) 5점 이상
- 3) 간이정신상태검사(MMSE) 18점 이하

장기요양(시설/재가)담보 통합 or 분리 선택가능

기존보장	신상품 - 추가
장기요양 (1-5등급, 재가/시설급여)	장기요양 (1-5등급, 재가급여) or 장기요양 (1-5등급, 시설급여)

장기요양 1-5등급/ 인지지원등급

치매진단 (CDR1~3)

간병인사용 입원일당 비갱신형

간호간병 통합서비스 입원일당

04 업계 최고 납입기간, 납입방식 다양화로 환금률 UP!!

☑ 단기납: 5년납 / 7년납 으로 환금률 UP!!

☑ 저해지 탑재로 환금률 한번 더 UP!!

구분	종형	5년납 100세만기			7년납 100세만기		
		5년 시점	7년 시점	10년 시점	5년 시점	7년 시점	10년 시점
환금률 예시	기본형	84.30%	88.90%	96.30%	82.70%	86.70%	93.90%
	저해지 (50%/100%)	88.50%	93.30%	101.10%	44.60% (납입총 50%)	93.40%	101.20%



흥국화재 _ 포인트 / 간편간병치매 출시

흥국화재 1월 상품 변경사항

판매자교육용·고객제시금지

1월, 흥국화재와 함께해야 하는 이유!

새해! 더! 완벽해졌다!
<유사납입지원특약> 추가!
 행다/사 / 터틀러스 / 자녀 / 유병자(25,35,35II,35)

있지마YO! 놓치지마YO!
전환실손

처방조제비 8천원 공제 없음!
 자주 약 타먹는 분들 무조건 유리!

- ① 저렴한 보험료
- ② 급여 보장 확대
- ③ 보장기간!
- ④ 면책기간!



1월 포인트

간병치매

1월만 안시!! 반박 상황!	상품	~ 50세	~ 60세	~ 65세
산정특례진단비(뇌/심) 매년 지급 압계 최대	행다/더플, 자녀, 유병자 (325제외)	1원 까지 연양	3천만	1천만
항암방사선약물치료비 압계 최대	행다/더플	1원 까지 연양	5천만	1원 만 2천만
암상급종합병원 통원비 매년 승진	행다/더플	압계 최대	30만	10만
암종합병원 통원비 매년 승진			20만	1만
암 통원비 매년 승진	연 30회 간역 없음	52만	2만	1만
혈전용해치료비 압계 최대	행다/더플, 자녀, 유병자 (325제외)	3천만 (유병자 2천)	2천만 (유병자 1천)	2천만 (유병자 1천)
표적항암약물치료비 압계 최대	행다/더플	1억	7천만	7천만
간병인사용 일반상해/질병입원비	355유병자	7천만		
	행다/더플, 자녀	요양병원 제외 15만 / 요양병원 3만		

1월 신상품 출시! 내일이 든든한 간편간병치매



- 장기요양급여금(1-5등급)(재가/시설)
- 압계 최대** 장기요양급여금(1-2등급)(재가/시설)
- 중증치매 I / II 산정특례대상보장

- 희귀질환자 산정특례대상보장
- 중증난치질환자(치매제외) 산정특례대상보장
- 뇌혈관/심장 산정특례 **매년 보장**

압계 최고 장기요양(1-5등급)(재가/시설)
 3년/5년/10년 ALL 탑재!

경도치매 (CDR1점이상) **1천만원**

1월 안시!

자녀 보험료 인하! 편안한 자녀사랑 보험

적용이율 변경! 2.50% → 2.75% **보험료 약 11%인하 효과!**

간병인사용일당 (상해/질병) 흥국도 간이영수증 가능!!

흥Good 내일이 든든한 간편치매

판매자교육용·고객제시금지

23년 흥국화재 최고의 신상품 출시!

흥Good

내일이 든든한 간편간병치매



흥국화재에서 최강 조건만 모아 모아서 드립니다!

01 하나로 해결!

- 진단+산정특례+치매+간병+통원을 하나로!



02 저렴한 보장!

- 저렴한 가격으로 85세까지 보장 받고 건강하면 100세까지 연장!



03 새로운 보장!

- 장기요양급여(1-5등급)재가, 시설급여
- **압계 최대** 장기요양급여(1-2등급)재가급여
- 산정특례 [중증치매 I, II / 희귀질환/중증난치질환(치매제외)/뇌.심]

장기요양 5등급만 받아도 납입 면제!!

☑ 최강 납입면제 조건!

※각사공시실참조

흥국화재	A손보	B생명	C생명	D생명
장기요양등급진단(1-5등급), 상해/질병80%이상	장기요양진단(1-3등급), 중증치매	중증치매	장해80%	중증치매

☑ 최강 한도/가입조건!

구분	흥국	A손보	B,C,D 생명
1-5등급 재가/시설급여 최대 가입금액	100만	30만	50만
가입조건	3년/5년/10년	5년/10년	10년

흥국화재 _ 암행어사 고고플랜 / 흥GOOD 암보험

내트암 고고플랜 (무할증암)

판매자교육용 · 고객제시금지

성인 만성질환?
고고! 당당하게 무할증암 가입 GO~!

암행어사 고고플랜



유형지도
연30원씩/빠진 출전
암통원 하루당
26만원

무할증암의 원진! 흥국 무할증암 클라쓰!

가입담보 (만원)	~50세	~60세	~65세	~70세
암진단비 (유사암 제외)	7천	5천	3천	3천
항암방사선약물치료비(무감액)	3천	3천	1천	5백
표적항암약물허가치료비	7천	7천	3천	5백
카티(CAR-T)항암약물허가 치료비(연간1회한)	5천	5천	3천	5백

대박~ 부담보도 없는 예외질환



- 고고** 고혈압·고지혈증 등 다 있어도 OK!
본태성 고혈압, 임신성 고혈압, 고지혈증, 고콜레스테롤혈증 등
- 심장** 심부전, 협심증, 기타 심장부정맥, 심근병증, 심장비대 등
- 뇌** 뇌졸중, 뇌경색증, 죽상경화증, 거미막하출혈, 안면신경장애, 기타 뇌혈관질환, 간질, 발작 등
- 그외** 우울증, 양극성/정동장애, 불안/공황장애, 불면증, 갑상선기능저하/항진증 등

가입담보 (만원)		~40세	~60세
진단	암진단비	2,000	1,000
	유사암진단비		200
항암	표적항암약물허가치료비		5,000
	항암방사선약물치료비	2,000	1,000
	카티(Car-T)항암약물		5,000

[기준] 내트암 암행어사 고고플랜 | 20년경상100세면기 | 상해급 ※ 암후유80% 1천, 질병후유 80% 1백, 납연보장 1십 포함 산술 / 최저P 2만 | 단위원

구분	40세	50세	60세
여성	23,784	18,079	22,426
남성	13,546	18,059	35,437

+무할증암으로 암> 세트 가입시 3대 진단 최강 가성비 완성!

흥Good 내일이 든든한 암보험

판매자교육용 · 고객제시금지

흥Good
무배당 내일이 든든한 암보험

무감액 + 최저가

사망연계 0원 + 최저보험료 2만



★ 암보장 트렌드! 항암(표적)+통원비까지 완벽보장은? 흥국화재★
받고 받고 또 계속 받는 흥국화재의 보장지도!



최대 3억 1,560만원!



통원비 하루 52만원 보장
치료 외에도 영양제, 보아, 교통신, 숙박비 등등.
와, 병원비가 끝이 아니네..

타사는 아직 감액이 있어요?

흥국은 무감액!

가입 담보	흥국화재	A사	B사	C사	D사
감액 조건	없음	50%	없음	없음	50%
일반암 3천	38,940	54,630	43,800	57,393	55,860
유사암 6백	960	1,970	1,300	1,980	2,050
항암방사선 1천	4,750	8,020	5,470	8,480	18,170
보험료 합계	44,650	64,620	50,570	67,853	76,080

[기준] 각사 암진용산률 140에 | 상해 1급 | 납성 | 20년납 90세면기 | 무배당 50% 기준

※ 22년 12월 산출 기준

타사는 왜 이렇게 비싸죠?!

흥국은 최저가!



흥국화재 _ 자녀보험 인하

흥Good مطمئن한 자녀사랑보험

판매자교육용 · 고객제시금지

자녀보험



흥국화재 자녀보험 1월 보험료 파격 인하

자녀보험 적용이율 변경!
2.50%

2.75%

보험료
인하효과 **-11%**



- ✓ 적용이율이 인하되면, 보험료가 높아지고,
- ✓ 적용이율이 **인상되면, 보험료가 낮아진다.** = 흥국화재 자녀보험 보험료가, **인하됐다!**

☑ 흥국화재 자녀보험이 11%나 저렴해졌다고요! [기준] 1종(해약환급금지형), 상해 1급, 20년납100세만기, 남성, 10세, 단위원

가입 담보			22.12월		23.01월
진단비	암진단비(유사암 제외)	5천만	45,550	-11.3%	40,400
	뇌혈관질환진단비	5천만	41,950	-11.8%	37,000
	허혈성심질환진단비	5천만	22,550	-10.2%	20,250
수술비	뇌혈관질환수술비	5천만	7,100	-11.3%	6,300
	허혈성심질환수술비	5천만	19,800	-10.1%	17,800
보험료 합계			136,950	-15,200	121,750

신규탈재 유사암납입지원특약 **입계누적 환한** 고객항암류 1.58억~2억

흥국화재 만의
시그니처
혜택

다자녀 할인 최대 5%

- 3자녀 이상 시 5%, 2자녀 1%
- 형제자매와 동시에 가입하지 않아도 할인!



고객니즈에 맞게 보험료 선택

- ① 무해약납입후 표준환급률지급형
- ② 무해약납입후 50%해약환급금지급형
- ③ 해약환급금지급형

흥Good مطمئن한 자녀사랑보험

판매자교육용 · 고객제시금지

자녀보험



흥국은 자녀보험 차별없이 35세까지 최고 보장

1월 자녀보험 핵심보장 흥국화재에서 찾기!

담보 (만원)	한도
암진단비(유사암제외)	1억
표적항암약물허가치료비(갱신형, 10년)	1억
카티(CAR-T) 항암약물허가치료비(연간1회한)(갱신형, 10년)	5,000
항암방사선약물치료비	5,000
뇌혈관/허혈성 진단비	5,000
뇌혈관/허혈성 수술비	5,000
중증질환 산정특례대상보장(뇌혈관, 허혈성)(연간1회한)	3,000
혈전용해치료비	3,000
질병수술비	100 (~20세)
간병인사육임원비(요양병원제외/요양병원/간호간병통합서비스)	15 / 5 / 2

암은 최대 3억 원 보장! 뇌심은 1억 6,000만원 보장!
산정특례로 3천만원 매년 계속보장!

☑ 암, 뇌심 자녀맞집 플랜!

가입담보 (만원)		가입금액	가입담보 (만원)		가입금액
암	암진단비(유사암제외)	2,000	심뇌	중증질환자(뇌혈관)산정특례 대상보장(연간1회한)	3,000
	유사암진단비	400		중증질환자(심장)산정특례 대상보장(연간1회한)	3,000
	항암방사선약물치료비	5,000		혈전용해치료비	3,000
	표적항암약물치료비 II	1억			
	카티(CAR-T)항암약물허가 치료비(연간1회한)(갱신형, 10년)	5,000			

[기준] 50%무해약, 총미납플래넛납입 1십, 상류(80%이상)백 포함 산출 | 상해급 | 최저P 2만 | 확정된 보험료 | 20년납 90세만기

[단위] 원	10세	20세	30세	35세	[단위] 원	10세	20세	30세	35세
남	20,718	27,511	38,297	45,039	남	27,748	37,699	51,555	60,731
여	22,046	29,473	42,442	51,279	여	20,000	20,205	27,346	32,051

운전자보험 23년 변경사항 금감원 보도자료

(1) 경상환자 등에 대한 보상기준 합리화

« 경상환자 개념 »

- ◆ 통상 「자동차손해배상 보장법 시행령」 별표1 '상해의 구분'에서 정하는 12급 ~ 14급 상해를 입은 환자를 경상환자로 지칭
 - 주로 상해 정도가 심각하지 않은 '척추 염좌(뻘 것)' 및 '골절(부러짐)을 동반하지 않은 단순 타박상' 등이 포함

상해 12급	상해 13급	상해 14급
· 외상후 급성 스트레스 · 척추 염좌(뻘 것) · 3cm 미만 안면부 열상 등	· 단순 고막 파열 · 2~3개 치과보철 필요 상해 · 흉부 타박상 등	· 수족지 관절 염좌 · 팔다리의 단순 타박 · 1개 치과보철 필요 상해 등

가. 경상환자 대인 II 치료비 과실책임주의 도입

- (현행) 자동차 사고발생시 과실 정도와 무관(100:0 사고 제외)하게 상대방 보험사에서 치료비를 전액 지급
 - 과실과 책임의 불일치로 인해 과잉진료를 유발하는 동시에 高과실자 - 低과실자 간 형평성 문제도 야기

치료비 전액지급 구조(예시)



※ 피해자(과실 20%)가 과잉진료를 받은 가해자(과실비율 80%)에게 치료비 500만원 보상

- (개선) 경상환자의 대인 II 치료비 중 본인과실에 해당하는 부분은 본인보험(자기신체사고 또는 자동차상해) 또는 자비로 처리*
 - 자기신체사고(자손) 보상한도 증액(예: 상해등급 14급 40만원 → 80만원)

* 다만, 피해자 보호를 위하여 차량운전자를 제외한 보행자(이륜자, 자전거 포함)는 본인 과실이 있더라도 현행과 같이 치료비를 전액 보장

나. 경상환자 장기 치료시(4주 초과) 진단서 제출

- (현행) 사고발생시 진단서 등 입증자료 제출 없이도 기간의 제한 없이 치료하고 보험금 청구 가능
 - 이로 인해 장기간 병원치료를 받으면서 보험사에 과도한 합의금을 요구하는 사례가 발생*
 - * (예) 선행차량 후미 추돌사고로 변호판이 약간 손상된 정도(→ 수리비 0원)임에도 진단서도 없이 14개월(69회 통원치료) 치료받은 후 보험금으로 약 950만원 지급 받음
- (개선) 경상환자의 경우 4주까지는 진단서 없이 보장되나 4주 초과시 진단서상 진료기간에 따라 보험금을 지급하도록 변경

다. 상급병실 입원료 지급기준 개선

※ '22.11.14. 국토부 고시(자동차보험진료수가기준) 개정·시행에 따른 후속조치

- (현행) 현행 표준약관은 교통사고 환자가 '병실사정'으로 부득이하게 상급병실*에 입원한 경우 7일 범위에서 입원료를 전액 지급**
 - * 상급병실: 1인~3인 입원실 / 일반병실: 4인~6인 입원실
 - ** 의료법상 입원환자 중심으로 운영하는 병원급 의료기관의 일반병실이 부족한 경우 환자의 부담을 덜어주려는 취지
- 그러나 일부 의원급에서 이를 악용하여 입원실을 상급병실만 설치하고 고가의 상급병실료를 청구
 - (→ 대다수 선량한 보험 가입자의 보험료 인상 요인으로 작용)

- (개선) 교통사고 환자가 '병실사정'으로 부득이하게 상급병실에 입원한 경우, 병원급 이상(의원급 제외)에 대해서만 상급병실료 인정

23년 1월 1일부터 개인·단체 실손보험 중복자 보험 중지가능

II 주요 내용

가. 단체·개인실손보험 중지제도 개선

- ◆ 단체·개인실손보험에 중복가입한 경우, 단체 또는 개인실손보험에 대해 중지 신청하여 보험료 부담을 경감할 수 있습니다.

① 앞으로 보험계약자(법인 등)가 가입한 단체실손보험의 피보험자(종업원 등)도 **단체실손보험 중지신청**이 가능해지며, **납부 대상 보험료도 환급**받을 수 있습니다.

- (신청대상자) ①개인·단체실손보험에 중복가입하거나, ②다수의 단체실손보험*에 중복가입한 피보험자
 - * 종업원의 가족으로서 단체실손보험의 피보험자로 가입되는 경우 등
- (신청내용) 원하는 단체실손보험을 중지신청할 수 있으며, 중지일 이후 잔여기간에 대한 보험료는 종업원에게 직접 환급 可*
 - * '23.1월 이후 보험회사와 보험계약자간에 특약이 체결된 경우 가능

② 기존에 실시되던 **개인실손보험 중지** 제도의 경우, 중지 후 재개시 '재개시점에 판매중인 상품' 뿐 아니라 '**개인실손보험 중지 당시 본인이 가입한 상품**' 도 선택가능하도록 하여 가입자 편의성을 높였습니다.

- (신청대상자) 단체·개인실손보험에 중복가입한 보험계약자
- (내용) 단체실손보험은 유지하고 개인실손보험을 중지신청하며, 퇴직 등으로 피보험자 자격 상실 시 개인실손보험으로 재개* 가능
 - * 단체실손보험 종료 후 1개월내 재개 신청시 별도 인수심사 절차 없음
- (**개선사항**) 중전에는 '재개시점에 판매중인 상품' 만 선택가능하였으나, ⇒ 앞으로는 '재개시점에 판매중인 상품' 뿐만 아니라 '**개인실손보험 중지 당시 본인이 가입한 상품**' 도 선택 가능 하도록 개선
 - * 단, '13.4월 이후 판매된 상품 등으로서 보장내용 변경주기(5년~15년)가 경과하여 신규상품으로 재가입이 불가피한 경우에는 재개 시점에 판매중인 상품으로 재개됨

나. 제도에 대한 소비자 안내 강화

- ◆ 소비자가 중복가입 해소 관련 제도를 적극 활용할 수 있도록 보험계약자(법인 등)뿐 아니라 피보험자(종업원 등)에 대해서도 직접 안내하겠습니다.
- 그간 보험회사는 단체실손보험 계약체결 시 보험계약자(법인 등)를 통해 중복가입 여부 확인 결과*, 실손보험 중지제도·신청방법 등을 안내해 왔습니다.
 - * 단체실손보험 계약체결 시에도 보험회사로 하여금 피보험자의 중복가입 여부를 확인토록 하고, 그 결과를 보험계약자에게 안내토록 의무화('14.10월~)
- 다만, 보험금 지급대상인 피보험자에 대해서는 중복가입 해소제도와 관련하여 충분한 안내가 이루어지지 않고 있다는 지적이 있었습니다.
- 이에, '23.1월부터는 보험회사가 보험금 지급 시, 피보험자(종업원 등)에게도 실손보험 중지제도 관련 사항을 직접 안내할 예정입니다.

III 신청방법 및 소비자 유의사항 등

① 실손보험 중복가입여부 확인방법

- 한국신용정보원 **크레딧포유 홈페이지**(<http://www.credit4u.or.kr>)의 실손보험가입 현황 조회 등을 통해 실손보험 가입 현황 및 해당 보험회사를 확인 가능합니다.

② 실손보험 중지제도 신청방법 (보험회사 문의처 : 붙임 1)

- (단체실손보험을 중지하고 싶을 경우) 단체실손보험 보험계약자(법인 등) 또는 해당 보험회사 콜센터에 문의
- (개인실손보험을 중지하고 싶을 경우) 해당 보험회사의 담당 보험설계사 또는 콜센터에 문의