

혜택에 끝이 없다! NH헤아림멤버스



MEMBERS ONLY

헤아림 MEMBERS : 농협손해보험 우수GA설계사에게 부여되는 로고입니다.

분기누적실적	NH멤버스 포인트 16차월 지급	특급호텔숙박권 다음분기 지급 (1분기달성 ▶ 2분기지급)
인보험 60만원 이상	60 만원	20 만원
인보험 90만원 이상	90 만원	50 만원
헤아림멤버스전체혜택	전용디자인 제안서 · 명절선물 지급	

- ※ 숙박권은 지급된 포인트로 내가 원하는 리조트, 호텔(4성·5성급) · 희망하는 일자로 예약 가능!(금액 분할사용 가능)
- Ⓢ 포인트 사용기한 : 지급일로부터 1년 이내 사용 가능(이후 소멸)
- ✓ 누계지급 불가 / 대상상품 : 장기 인보험(치아보험/실손보험 제외)
- ✓ NH멤버스 포인트 회원가입 필수(지급 전 안내) / 호텔숙박권 사용관련 상세내용 안내 예정

적용대상	분기 장기 인보험 실적 60만원 이상 우수실적FC
선별주기	분기단위(1/4분기, 2/4분기, 3/4분기, 4/4분기)

상기 시상(NH멤버스포인트·호텔숙박권·전용디자인제안서·명절선물) 외 혜택 확대운영 예정(인수심사우선권·전문심사자배정 등..)

QR코드로
모바일 소식을
볼 수 있어요~

3월 소식지



NH멤버스 Point

활용방법!



NH멤버스 APP 다운로드



캐시백

NH멤버스포인트를
현금으로 사용!

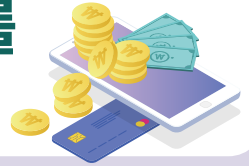

바로쓰기

MEGABOX TOUS les JOURS AUTHENTIC BAKERY LOTTERIA
VIPS 또래오래 Chicken 설비
총 22개 제휴점 사용!(바코드결제)

포인트전환

Rail KORAIL Happy Point PAYCO SmileCash

포인트몰

할인 된 금액으로 모바일 쿠폰 구매&선물

LOTTERIA 원할머니 보쌈·족발, McDonald's, bb.q, Starbucks, Gong cha, 설비, Paris Baguette, BR bakkin tobkins, Nätuur, Chickerr, Domino's Pizza, Goobne No.1 Oven Roasted Chicken, Pizza Hut, bhc DELIVERY CHICKEN, LEGO, YANKEE CANDLE, DUNKIN' 윌라 오디오북, emart24, TOUS les JOURS, HOLLYS COFFEE

고향사랑기부제 참여하고



보험료 최대 3% 할인 받으세요!

고향사랑기부제란?



고향사랑 기부제 2023.1.1. 부터 시행 합니다

- ✓ 관할 주소지 이외의 지자체(광역·기초)에 기부 가능
·인당 연간 500만원 한도(법인 기부 불가)
- ✓ 기부자에게 담래품(기부금의 30%) 지급
·지역특산물, 지역상품권, 서비스 상품 등
- ✓ 기부자는 연말정산시 세액공제 혜택
·10만원 기부시 전액 세액공제(10만원 초과시 16.5%)

NH농협손해보험은 행정안전부 농림축산식품부와 함께합니다.

적용상품 → 가성비굿건강보험·가성비굿플러스어린이보험

- ✓ 동참의사만 표현해도 무조건 1% 할인
- ✓ 참여 후 기부증빙서류 제출시 추가 2% 할인



고향사랑기부제 참여(기부)방법

01

가까운 지역농협·농협은행 내방하여 기부 후 증빙서류 받기

02

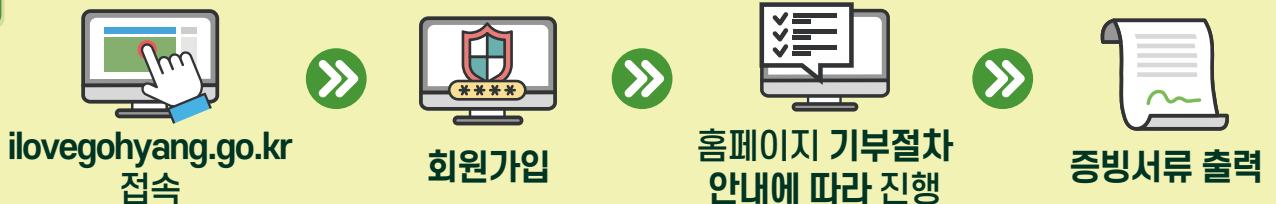

※ 보험가입 전 기부했다면? → 초회보험료 부터 3% 할인 적용

※ 보험가입 후 기부했다면? → 배서를 통해 익월 보험료 부터 2% 할인 추가적용

예정이율 3.0% 전체상품 적용

업계최고!



New리치하우스가정종합보험 신규담보 탑재!



- 1 급배수설비누출손해Ⅱ(주택)
 - ✓ 아파트, 단독주택, 연립주택 모두 가능!
 - ✓ 동파·노후로 인한 손해 보상!
- 2 주택임시거주비(풍수재·지진·대설)
- 3 스프링클러누출손해(실손)



질병수술비 포트폴리오 관리 페이지!

해당상품 가성비굿건강보험(빅히트플랜) · 가성비굿플러스어린이보험(빅히트플랜)

1계약당 질병수술비 담보군의 보험료는 합계보험료 대비 40%를 초과할 수 없음 **조건삭제**

질병수술비 담보군 질병수술비, 질병수술비(1~5종), 144대질병수술비

방문검진 기준 완화!

현행 뇌관련진단 · 수술비 + 심장관련진단 · 수술비 + 질병후유장해
누적 합산 5천만원 초과 시 방문검진 시행

변경 뇌관련진단 · 수술비 / 심장관련진단 · 수술비 / 질병후유장해
각각 누적 5천만원 초과 시 방문검진 시행



Ch GA파트너스 +



카카오톡 실행하기



'검색창'에 <GA파트너스> 검색하기



'GA파트너스' 추가



3월

농협손해보험

할인에 끝이 없다!

매니저에게 문의주세요!



가성비굿건강보험 최대 11% 할인

할인내용 고향사랑기부제 3% + 가입만 하면 무조건 8% 할인(3월까지)

첨부서류 기부증명서(고향사랑기부)



가성비굿플러스어린이보험 최대 7% 할인

할인내용 고향사랑기부제 3% + 다자녀(2명 1%, 3명 ↑ 2%)
+ 조부모계약 1% + 계약자가입자할인 1%

첨부서류 기부증명서(고향사랑기부), 전산자동반영(계약자가입자)
가족관계증명서 또는 가족관계가 정확히 표기된 주민등록 등본(다자녀·조부모)



335굿패스·더블굿패스건강보험 2% 할인

할인내용 부부 가입시 각각 2%

첨부서류 가족관계증명서 또는 가족관계가 정확히 표기된 주민등록 등본



승승장구재산종합보험 최대 13% 할인

할인내용 소상공인계약(적립보험료의) 2%(월납 최대 2천원)
+ 소화기 3% + 자동화재탐지설비 8%

첨부서류 소상공인확인서(소상공인계약), 자동화재탐지(탐지설비사진첨부)

소화기·자동화재탐지설비 할인적용 담보

① 화재손해(실손,비례) ② 임차자(화재)배상책임 ③ 건물(화재)복구비용지원 ④ 시설(화재)수리비용지원

주요상품 LINE-UP

구분	상품명	가입연령	상품형태	추천플랜	납입면제조건
성인 / 어린이 종합	10페이지 NH가성비굿건강보험	15세~60세	1종: 무해지 / 납면X 2종: 무해지 / 납면O 3종: 표준형 / 납면X 4종: 표준형 / 납면O	뉴히트플랜2 (7만원이상무연계) 빅히트플랜2	<ol style="list-style-type: none"> 1 암(유사암제외) 2 뇌졸중 3 급성심근경색증 4 말기폐질환 5 말기간경화 6 말기신부전증 7 상해후유장해80%↑ 8 질병후유장해80%↑
	11페이지 NH가성비굿플러스 어린이보험	태아~30세	1종: 무해지 / 납면O 2종: 표준형 / 납면O	뉴히트플랜2 (7만원이상무연계) 빅히트플랜3	<ol style="list-style-type: none"> 1 암(유사암제외) 2 뇌혈관질환 3 허혈성심장질환 4 상해후유장해50%↑ 5 질병후유장해50%↑ ※보험료납입지원(유사암진단)
유병자 간편	335굿패스건강보험 (중합증 갱신/비갱신)	20세~90세	1종: 갱신형(간편심사/납면O) 2종: 갱신형(간편심사/납면X) 3종: 갱신형(일반심사/납면O) 4종: 갱신형(일반심사/납면X) 5종: 무해지(간편심사/납면O) 6종: 무해지(간편심사/납면X)	고보장플랜1	<ol style="list-style-type: none"> 1 암(유사암제외) 2 뇌졸중 3 급성심근경색증 4 상해후유장해80%↑ 5 질병후유장해80%↑
	335더블굿패스 건강보험 (중합증 갱신)		1종: 갱신형(간편심사/납면O) 2종: 갱신형(간편심사/납면X) 3종: 무해지(간편심사/납면O) 4종: 무해지(간편심사/납면X)		
	New간편한가성비 플러스건강보험 (325간편 무해지/표준)	20세~75세	1종: 무해지(일반심사) 2종: 무해지(간편심사) 3종: 표준형(일반심사) 4종: 표준형(간편심사)	고보장플랜	
	8,9페이지 투패스초간편건강보험 (31초간편 갱신)	20세~80세	1종: 초간편심사/납면O 2종: 일반심사/납면O	 자유설계	<ol style="list-style-type: none"> 1 암(유사암제외) 2 뇌출혈 3 급성심근경색증
운전자	NH올바른지구 굿데이운전자보험	18세~90세	5, 10, 15, 20년만기 70, 80, 90, 100세만기 3, 10, 15, 20, 30년납	자유설계2 무심사플랜2	<ol style="list-style-type: none"> 1 자동차사고부상 (1~7급) 2 상해후유장해50%↑
치아	NH80튼튼치아보험 (10/15/20년 갱신)	6세~70세	 영구치보철치료비 최대 150만 업계누적 300만	 영구치보존치료비 최대 30만 업계누적 120만	

업계 최고 수준



신규담보 탑재 및 인수조건!

✓ 급배수설비누출손해 II (주택)

건물구조급수	가입금액
1급~2급	2백만원(아파트 3백만원)
3급~4급	인수불가

- ➔ 아파트, 단독주택, 연립주택 모두 가능!
- ➔ 동파·노후로 인한 손해 보상!
- ➔ 건축년도 1급 20년이하, 2급 10년이하 인수

업계유일



✓ 주택임시거주비(풍수재·지진·대설) [★]1일이상~60일한도

- ➔ 1일당 20만원 한도
- ➔ 풍수재손해보장 인수불가지역 가입불가 (아파트예외)



✓ 스프링클러누출손해(실손)

건물구조급수	최대가입금액	
	건물	일반가재
1급~4급	3백만원	3백만원

✓ 목조주택(4급) 인수 가능!

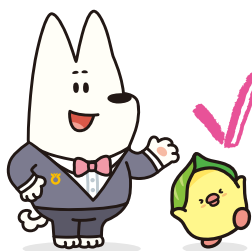

**지금 바로 매니저에게
설계 문의하세요~!!**



투패스초간편건강보험2301

업계최고!

암·뇌·심 진단비

★★★
BEST
압도적
판매 1위!

딱! 두 가지만
묻겠습니다.



5년 이내

중대질환(암·뇌·심)진단이 있어도 OK!

3개월 이내 입원 / 수술 / 추가검사(재검사) 필요 소견

1년 이내 입원 또는 수술

타사 **3** 고정 **N** 변경 **5** 고정 상품

알릴의무 입원 또는 수술 항목이 없음·1년·2년·3년·4년·5년 으로 변경

투패스초간편건강보험

3 고정 **1** 고정 **X** 삭제 알릴의무 5년 이내 중대질환 항목 삭제!

업계최고 가입한도 VIP플랜

3·1상품도 이제 3·N·5상품 한도만큼 가입하세요!

- 최대 2천만원 뇌혈관 진단비
- 최대 2천만원 허혈성 진단비
- 최대 3천만원 암진단비 (유사암제외)
- 최대 5백만원 뇌혈관 수술비
- 최대 5백만원 허혈성 수술비

3·0·5 상품보다 저렴한 투패스초간편건강보험 가입하세요!

20년갱신, 상해1급 기준 50세남자		3·1 투패스	305	305	305
특약	가입금액	농협	A	B	C
뇌혈관진단비	1천만	15,146	20,060	13,590	15,430
허혈성진단비	1천만	6,486	15,300	9,220	8,580
질병수술비	1십만	2,414	3,162	2,690	2,774
상해수술비	5십만	2,840	6,090	3,835	3,840
합계보험료		26,886	44,612	29,335	30,624

20년갱신, 상해1급 기준 50세여자		3·1 투패스	305	305	305
특약	가입금액	농협	A	B	C
뇌혈관진단비	1천만	10,961	16,030	11,170	17,450
허혈성진단비	1천만	2,588	6,420	3,990	6,310
질병수술비	1십만	3,012	4,027	3,360	2,971
상해수술비	5십만	2,315	7,120	3,110	4,330
합계보험료		18,876	33,597	21,630	31,061

투패스초간편건강보험2301



2대진단비 감액·면책지급조건 꼭 확인하세요!



농협
90일 조건 無
1년 미만 50%

구분	농협	A	B	C	D
90일미만	면책	면책	5%	10%	10%
1년미만	50%	50%	50%	50%	50%

VIP플랜 예시 2대진단비 집중보장

1종 31초간편심사형(납입면제형) / 상해1급기준 / 20년 갱신 / 단위 : 원

구분	담보명	가입금액			
		40세	50세	60세	70세
기본	상해사망	5천만	5천만	5천만	5천만
필수연계	질병중환자실입원일당	1십만	1십만	1십만	1십만
	상해중환자실입원일당	1십만	1십만	1십만	1십만
선택특약	뇌혈관질환진단비	2천만	2천만	2천만	1천만
	허혈성심장질환진단비	2천만	2천만	2천만	1천만
합계 보험료	여자	16,401	33,598	68,124	54,592
	남자	24,287	52,494	113,040	103,237

VIP플랜 예시 3대진단비+수술비보장

1종 31초간편심사형(납입면제형) / 상해1급기준 / 20년 갱신 / 단위 : 원

구분	담보명	가입금액			
		40세	50세	60세	70세
기본	상해사망	5천만	5천만	5천만	5천만
필수연계	질병중환자실입원일당	1십만	1십만	1십만	1십만
	상해중환자실입원일당	1십만	1십만	1십만	1십만
선택특약	일반암진단비	2천만	2천만	1천만	1천만
	유사암진단비	4백만	4백만	2백만	2백만
	뇌혈관질환진단비	2천만	2천만	2천만	1천만
	허혈성심장질환진단비	2천만	2천만	2천만	1천만
	질병수술비	1십만	1십만	1십만	1십만
	상해수술비	5십만	5십만	5십만	2십만
합계 보험료	여자	37,443	63,313	91,829	83,296
	남자	46,541	104,854	169,405	189,422

NH가성비굿건강보험2301

<p>최대5백만원</p> <p>심혈관 특정질환I 진단비</p>	<p>최대5천만원</p> <p>암진단비 (유사암제외)</p> <p>갱신형·체증형 포함</p>	<p>최대5천만원</p> <p>질병후유장해 80%미만</p>	<p>최대2천만원</p> <p>2대질환진단비 (뇌혈관/허혈성)</p>
<p>최대3십만원</p> <p>질병 수술비</p>	<p>최대1백만원</p> <p>상해 수술비</p>	<p>1종 30만원</p> <p>최대9백만원</p> <p>질병수술비 (1~5종)II</p> <p>매회지급</p>	<p>1종 50만원</p> <p>최대1천5백만원</p> <p>상해수술비 (1~5종)</p> <p>매회지급</p>



빅히트플랜		단위 : 만원
빅히트플랜 담보명 [2종:납입면제형/해약환급금미지급형 II]	가입 금액	
일반상해후유장해(80%이상)	1,000	
일반상해후유장해(80%미만)	1,000	
일반상해사망	10,000	
보험료납입면제대상	10	
질병수술비	30	
일반상해수술비	100	
질병수술비(1~5종) II	900	
일반상해수술비(1~5종)	1,500	
뇌혈관질환수술비	1,000	
허혈성심장질환수술비	1,000	

[20년납100세만기, 상해1급기준 / 단위:원]

구분	여자	남자
40세	47,392	50,222
50세	52,091	63,306

질병수술비(1~5종) 보장금액		단위 : 만원
구분	주요수술명	수술1회당 지급
1종	<p>30</p> <p>백내장, 레이저안구수술, 안검하수증, 경질적 자궁/난수/난관 수술, 편도절제술, 만성부비감염근본술, 하지정맥류, 탈장/직장탈근본술, 체외충격파쇄석술</p>	
2종	<p>90</p> <p>흉복부장기(심장,비뇨,생식기 제외), 경피적수술 - 위/대장용종제거술 보장 후두, 척추, 사지관절(손가락, 발가락은 제외) 경피적수술 사지골/사지관절 관혈수술 - 무지외반증 보장 총수절제술, 자궁/난소/난관/전립선/요도 관혈수술</p>	
3종	<p>150</p> <p>뇌/심장 내시경 또는 경피적수술 악성신생물수술(내시경 수술, 카테터 · 고주파 전극 등) 척추골, 골반골, 추간판 관혈수술, 체내용인공심박조율장치삽입술 갑상선/복내장/담낭/담도관혈수술, 유방절단수술</p>	
4종	<p>300</p> <p>위절제수술(개복), 신장/방광/신우/요관 관혈수술(개복) 심막/기관/기관지/폐/흉막 관혈수술(개흉) 간장/췌장/소장/결장/직장/장간막 관혈수술(개복)</p>	
5종	<p>전연령 900</p> <p>관혈적 악성신생물근치수술(기타피부암(C44) 제외) 심장내관혈수술(개흉), 두개내관혈수술, 장기이식수술(심장/간/췌장/폐/신장) 대동맥/대정맥/폐동맥/관동맥 관혈수술(개흉/개복)</p>	

신규탑재

보험료납입지원(유사암진단)

예시 2023년 1월 1일 계약체결 후, 2026년 7월 10일 기타피부암 진단 확정시

- ☑ 보장보험료 105,000원
- ☑ 보험기간 : 20년납 100세 만기
- ☑ 납입경과월수 : 2023년 1월 1일 - 2026년 7월 10일 = 43회(3년7개월) *기납입 보험료 소급적용 불가
- ☑ 잔여보험기간 : 이 특별약관의 보험기간 240개월(20년) - 납입경과월수 43회(3년7개월) = 197회(16년 5개월)
(*보험료납입지원기간 : 16년 *보험료납입지원 잔여기간(월) : 5개월)
- ☑ 지급사유 발생해당일 : 2026년 7월 10일

지급기간	지급금액
27년 7월 10일 ~ 42년 7월 10일 (16년) * 매년 7월 10일 지급	보험가입금액 : 105,000원 ÷ 2 = 52,500원 → 50,000원 (만원 단위 절사) 50,000원 × 12개월 = 600,000원 600,000원 × 16년 = 9,600,000원
42년 8,9,10,11,12월 (잔여기간 5개월)	50,000원 × 5개월 = 250,000원
보험료납입지원(유사암진단) 보험금 총액 : 9,600,000원 + 250,000원 = 9,850,000원	

심혈관특정질환 I 진단비
최대 5백만원

2대질환진단비 (뇌혈관/허혈성)
최대 5천만원

암진단비 (유사암제외)
최대 1억원

유사암 진단비
최대 2천만원

갱신형
체증형
포함

체증형
포함

업계누적 없이 가입 가능!

계속계속늘어나는 체증형 유사암진단비

담보명 [2종:납입면제형/해약환급금미지급형 II]	가입금액			
	10세	20세	30세	
기본 계약				
일반상해후유장해(80%이상)	1천만	1천만	1천만	
일반상해후유장해(80%미만)	1천만	1천만	1천만	
일반상해사망	-	5천만	5천만	
보험료납입면제대상	1십만	1십만	1십만	
업계누적없음	암진단비(유사암제외)	3천만	2천만	1천만
	[갱신형] 암진단비(유사암제외)	7천만	8천만	6천만
	유사암진단비(체증형)	2천만	2천만	1천4백만
보험료납입면제지원(유사암진단)	1만	1만	1만	
20년납100세만기, 갱신형:10년 상해급수 1급 기준 / 단위:원	10세	20세	30세	
여자	20,434	25,843	29,314	
남자	22,990	26,876	26,508	

주력상품! 주요담보! **최대가입한도**

3대진단비 **업계누적無**

(단위 : 만원)

구분	담보명	가성비굿플러스 어린이보험	가성비굿 건강보험	NH335 굿패스건강보험	NH335더블 굿패스건강보험	
암	암진단비(유사암제외)	10,000	5,000	5,000	5,000	
	암수술비	500	500	500	500	
	유사암수술비	500	500	500	500	
	항암방사선·약물치료비(최초1회한)	300	300	500	500	
	카티(CAR-T)항암약물허가치료비(최초1회한)	5,000	5,000	-	-	
	표적항암약물허가치료비(최초1회한)	5,000	5,000	5,000	5,000	
	항암방사선치료후4대합병증진단비(최초1회한)	500	500	-	-	
	항암방사선치료후5대합병증진단비(최초1회한)	500	500	-	-	
	항암방사선(세기조절)치료비(최초1회한)	2,000	2,000	2,000	2,000	
	항암방사선(양성자)치료비(최초1회한)	2,000	2,000	2,000	2,000	
2대	뇌혈관진단비	5,000	2,000	2,000	2,000	
	양성뇌종양진단비 II	500	500	500	-	
	허혈성심장질환진단비	5,000	2,000	2,000	2,000	
	심혈관특정질환 I 진단비	500	500	500	500	
	심혈관특정질환 I (149제외)진단비	500	1,000	1,000	1,000	
	뇌혈관질환수술비 	5,000	2,000	1,000	1,000	
	허혈성심장질환수술비	5,000	2,000	1,000	1,000	
	중증질환(뇌혈관)산정특례대상(연간1회한)	3,000	3,000	-	-	
중증질환(심장)산정특례대상(연간1회한)	3,000	3,000	-	-		
수술비 치료비	질병수술비	50	30	30	30	
	일반상해수술비	100	100	100	100	
	창상봉합술치료비(연간3회)	50	50	-	-	
	창상봉합술치료비(연간3회)(안면부)	100	100	-	-	
	질병수술비(1~5종) II 	900	900	450	450	
	일반상해수술비(1~5종)	1,800	1,500	600	600	
	질병수술비(1~8종)(시술포함)(급여)	3,900	3,900	-	-	
	일반상해수술비(1~8종)(시술포함)(급여)	3,000	3,000	-	-	
	144대 질병수술비 	27대	2,000	2,000	1,000	1,000
		11대	500	500	300	300
		59대생활질환	50	50	30	30
		43대생활질환	50	50	30	30
		다빈도4대질병	20	20	20	20
	특정갑상선기능저하증진단비(최초1회한)	50	50	-	-	
갑상선기능항진증치료비(최초1회한)	100	100	-	-		

NH PCI HELP DESK



 **고객센터 1644-9000**

- 1 계약조회, 변경, 보험료 납입 및 가입문의
- 2 계약해지, 철회 및 환급금 문의
- 3 보험계약 대출 문의
- 4 사고접수 및 보장 문의
- 5 ARS서비스
- 0 불편사항 접수 및 기타 상담사 연결

설
계
사
전
용

 **헬프데스크 1644-0096**

- 1 전산문의 : 시스템설치, 전산장애, ID찾기, 비밀번호초기화
- 2 업무문의 : 설계, 인수, 기타 업무 관련

 **설계지원센터 1522-3642**

09:00~18:00 / 일반보험 및 장기재물보험 설계지원
(팩스 : 0505-060-5557) 단체상해, 여행자 보험 제외

 **보험금 청구 대표팩스 0505-060-7000** | 접수서류 : 보험금 청구서, 위임장, 치료관련 진단서, 수술확인서 등