

# 위드U

DREAM WITH U

23년 2월

## MAGAZINE [DB] 를 한글로 치면 [유] 가 됩니다

### “단기납 종신”의 화려한 컴백 **NEW**

- 무)뉴-알차고 행복한 플러스 종신보험 (해약환급금일부지급형)(2302)  
"예정이율 & 환급률 인상"으로 환급률 개선

### 주력상품 핵심 추천플랜

- 23. 1월 신상품 "실속케어 치매간병보험" 추천플랜 3가지
- 내가고른 건강보험 "신규특약 활용" 추천플랜 및 신규특약 소개
- 암진단(강신형) 활용 추천플랜 (내가고른 건강보험)(2301)
- 내가고른 건강보험 4종 대표 추천플랜

### 상품상식플러스

- 실속케어 치매간병보험 보장이 궁금해요(Q & A)
- 1-7중수술 VS 1-5중수술 특약비교

### DB생명 GA통합플랫폼 "PUMSS" 신규런칭 이벤트!



※ 당사 및 보험판매대리·중개업자는 해당상품에 대해 충분히 설명할 의무가 있으므로, 보험계약 청약시 보험상품명, 보험기간, 보험료, 보험료 납입기간, 피보험자 인적사항 등을 반드시 확인하시고 보험상품 내용을 설명하시기 바랍니다.

※ 본 자료의 상품은 보장성보험이며, 은행의 예/적금과는 다른 상품으로, 저축(적금) 목적에는 적합하지 않습니다.

※ 본 교육 자료는 전체 합본 형태를 전제로 동일 또는 유사한 내용을 대표 사례에서 설명하고 나머지 부분에서는 생략하고 있으니 대표 사례의 설명 부분을 참고하시기 바랍니다. 그리고 교육자료를 일부 발췌하여 활용하는 것을 금지합니다.

※ 본 자료는 많은 내용이 생략된 교육용 자료이므로, 보험금 지급기준 및 제한사항 등 자세한 내용은 반드시 상품설명서 또는 해당 보험약관을 참고하시기 바랍니다.

※ 교육용으로만 사용가능하며, 자료 전체 또는 일부를 발췌하여 고객에게 배포시 미승인 안내자료로 간주되며 법적 처벌을 받게 되므로 유의바랍니다.

뒤백년친구 뉴-알차고 행복한 플러스 종신보험 (해약환급금일부지급형) (2302)  
뒤백년친구 뉴-알차고 행복한 플러스 간편 종신보험 (해약환급금일부지급형) (2302)

23년 2월 개정 내용

· 예정이율 인상

※ 일반심사형/간편심사형, 체증형/기본형 동일

구분	개정前 (~23. 1. 31. 이전)	현행 (23. 2. 1. 이후)
납기 10년납이하	쏠기간 2.5% (체증형 2.25%)	납입기간 (최대 10년) [이내 3.25% 초과 2.0%]
납기 12년납이하		

) 5 : 5 3.25%, 5 2.0% / 7 : 7 3.25%, 7

· 완납시점 환급률 개선

주계약(체증형) 3천만원, 男40세, 일반심사형 기준 완납시점 환급률

구분 (단위 : %)	개정前 (~23. 1. 31. 이전)	현행 (23. 2. 1. 이후)
7년납	104.9	108.1
10년납	107.0	111.6

2.0% / 20 : 10 3.25%, 10 2.0%

✓ "금리연동형 종신보험 전환제도" 활용시 1석 3조 효과



- 1+1 세대 마케팅 피보험자 변경(본인 → 자녀) 가능
- 추가납입 100% 또 가능 피보험자 변경을 해도 가능, 안해도 가능
- 중도인출 가능 추가납입을 안해도 가능 (해약환급금의 70% 이내)

※ 단, 금리연동형 종신보험 전환후, 1회당 인출가능금액 해약환급금의 70% 이내, 중도인출후 계약자적립액 기본보험료의 30% 이상시 가능하며 중도인출후 적립액은 감소합니다.

✓ 유용하게 활용할 수 있는 다양한 기능



- 추가납입 주계약 기본보험료의 100%한도 & 금리연동형 종신보험 전환후에도 100% 또 가능
- 중도인출 추가납입 적립액 한도내 가능 (단, 금리연동형 종신보험 전환 이후에는 추가납입이 없어도 중도인출 가능)
  - ※ 금리연동형 종신보험 전환 이후, 1회당 인출가능금액은 해약환급금의 70% 이내, 중도인출후 계약자적립액은 기본보험료의 30% 이상시 가능
  - ※ 중도인출시 적립액이 감소합니다.
- 사망보험금 연금 선지급 제도 사망보험금 감액부분에 해당하는 해약환급금을 연금으로 수령
- 연금전환 제도 전환전 계약의 보험금, 해약환급금 및 기타금여금의 전부 또는 일부를 연금으로 전환

✓ 3.25 간편고지로 유병자도 가입 가능!  
(단, 뉴-알차고행복한플러스 간편종신보험에 한함)



- 3개월이내 의사소견, 2년이내 입원,수술, 5년이내 암 진단,입원,수술 간편고지
- 3개월만 경과하면 2년이내 입원수술이더라도 150대 경증질환 심사 가능

• 체증형 종신보험이란? 가입 후 사망보험금이 증가하는 형태로 체증형 종신보험은 기본형대비 보험료가 높습니다.  
 • 해약환급금 일부지급형 상품이란?  
 보험료 납입기간 중 해지시 표준형의 해약환급금 보다 적은 해약환급금을 지급하는 대신 표준형보다 낮은 보험료로 가입할 수 있도록 한 상품으로, 납입기간이 완료된 이후 계약 해지시 표준형의 해약환급금과 동일함.  
 (\* 보험료 납입기간 중 해지시 해약환급금은 표준형 해약환급금의 50%에 해당하는 해약환급금을 지급하며, 납입기간이 완료된 이후 계약 해지시 표준형의 해약환급금과 동일한 금액 지급. 다만, 납입 완료보너스 적립서비스가 제공된 계약의 경우 해약환급금 일부지급형과 표준형의 해약환급금은 상이할 수 있습니다.)  
 ※ 이 상품은 보장성보험으로 저축성보험(연금)이 아닙니다.  
 ※ 이 보험계약을 중도 해지할 경우 해약환급금은 납입한 보험료에서 경과된 기간의 위험보험료, 사업비등이 차감되므로 납입보험료보다 적거나 없을 수도 있습니다.

# 뒤백년친구 뉴-알차고 행복한 플러스 종신보험 (해약환급금 일부지급형) (2302)

# 뒤백년친구 뉴-알차고 행복한 플러스 간편 종신보험 (해약환급금 일부지급형) (2302)

## 보험료 및 해약환급금 예시

[보험가입금액 기준]  
주계약 보험가입금액 3천만원, 종신, 월납

구분 (단위: 원)	나이	뉴알차고행복한플러스종신보험								뉴알차고행복한플러스간편종신보험							
		체증형				기본형				체증형				기본형			
		7년납		10년납		7년납		10년납		7년납		10년납		7년납		10년납	
		해약환급금 일부지급형	표준형 *비교예시	해약환급금 일부지급형	표준형 *비교예시	해약환급금 일부지급형	표준형 *비교예시	해약환급금 일부지급형	표준형 *비교예시	해약환급금 일부지급형	표준형 *비교예시	해약환급금 일부지급형	표준형 *비교예시	해약환급금 일부지급형	표준형 *비교예시	해약환급금 일부지급형	표준형 *비교예시
男	30세	267,600	287,700	188,700	202,500	190,800	204,300	134,400	143,400	278,100	299,400	196,500	210,600	197,700	211,800	139,200	148,500
	40세	312,600	336,300	221,100	237,300	220,200	236,100	155,700	166,200	324,900	349,800	229,800	246,900	228,300	244,800	161,400	172,500
	50세	365,700	393,900	259,800	279,300	256,200	275,100	182,100	194,400	379,200	408,600	269,700	290,100	265,500	285,000	188,700	201,900
女	30세	246,900	265,500	174,000	186,600	177,300	189,600	124,800	132,900	255,900	275,100	180,600	193,500	183,000	195,900	129,000	137,400
	40세	288,300	310,200	203,400	218,400	204,000	218,700	143,700	153,600	298,500	321,600	210,900	226,500	210,600	225,900	148,500	158,700
	50세	338,400	364,500	239,400	257,400	237,000	254,400	167,400	179,100	349,500	376,800	247,500	266,100	244,500	262,500	173,100	185,100

\* 해약환급금 예시 기준 : 男40세, 이외 상기와 동일

구분 (단위: 만원, %)	납입기간	뉴알차고행복한플러스종신보험								뉴알차고행복한플러스간편종신보험								
		체증형				기본형				체증형				기본형				
		해약환급금 일부지급형		표준형*비교예시		해약환급금 일부지급형		표준형*비교예시		해약환급금 일부지급형		표준형*비교예시		해약환급금 일부지급형		표준형*비교예시		
		해약 환급금	환급률	해약 환급금	환급률	해약 환급금	환급률	해약 환급금	환급률	해약 환급금	환급률	해약 환급금	환급률	해약 환급금	환급률	해약 환급금	환급률	
해약환급금 예시	7년납	1년	93	24.9	187	46.3	62	23.3	123	43.5	98	25.1	195	46.6	65	23.6	129	44.0
		2년	264	35.2	528	65.4	180	34.1	360	63.6	276	35.4	551	65.7	188	34.3	376	64.0
		3년	439	39.0	879	72.6	302	38.1	604	71.1	458	39.2	917	72.8	314	38.3	629	71.4
		5년	807	43.0	1,614	80.0	557	42.2	1,114	78.7	841	43.1	1,681	80.1	579	42.3	1,158	78.8
		6년	999	44.4	1,998	82.5	691	43.6	1,381	81.2	1,041	44.5	2,081	82.6	717	43.6	1,435	81.4
		7년	2,839	108.1	2,873	101.7	1,969	106.5	1,992	100.4	2,956	108.3	2,991	101.8	2,045	106.6	2,068	100.6
		10년	2,984	113.6	3,020	106.9	2,062	111.5	2,086	105.2	3,107	113.8	3,144	107.0	2,141	111.6	2,166	105.3
	10년납	15년	3,237	123.3	3,276	116.0	2,226	120.4	2,253	113.6	3,369	123.4	3,410	116.1	2,311	120.5	2,339	113.7
		20년	3,503	133.4	3,547	125.6	2,400	129.8	2,430	122.5	3,639	133.3	3,685	125.4	2,487	129.7	2,518	122.4
		40년	4,663	177.6	4,728	167.4	3,161	170.9	3,204	161.6	4,769	174.7	4,837	164.6	3,229	168.4	3,274	159.2
		60년	5,617	213.9	5,713	202.2	3,798	205.3	3,862	194.8	5,679	208.1	5,780	196.7	3,838	200.1	3,905	189.9
		1년	47	17.7	94	32.9	29	15.6	58	29.2	49	17.9	99	33.4	31	15.9	62	29.8
		2년	169	31.9	339	59.5	114	30.5	228	57.1	177	32.2	355	59.9	119	30.8	239	57.7
3년	295	37.1	591	69.1	201	35.9	402	67.2	309	37.3	617	69.4	210	36.1	420	67.6		
5년	558	42.1	1,117	78.4	383	41.0	766	76.9	582	42.2	1,164	78.6	399	41.2	797	77.0		
6년	696	43.7	1,391	81.4	478	42.7	956	79.9	725	43.8	1,450	81.6	497	42.8	994	80.0		
7년	837	45.1	1,674	84.0	576	44.0	1,152	82.5	872	45.2	1,744	84.1	599	44.1	1,197	82.6		
9년	1,112	46.6	2,224	86.8	765	45.5	1,531	85.3	1,158	46.7	2,316	86.9	795	45.6	1,590	85.3		
10년	2,960	111.6	2,993	105.1	2,045	109.5	2,067	103.6	3,082	111.8	3,117	105.2	2,124	109.6	2,146	103.7		
15년	3,211	121.0	3,247	114.0	2,208	118.2	2,231	111.9	3,342	121.2	3,380	114.1	2,292	118.3	2,317	111.9		
20년	3,475	131.0	3,515	123.4	2,380	127.4	2,406	120.6	3,609	130.9	3,651	123.2	2,466	127.3	2,494	120.5		
40년	4,621	174.2	4,681	164.4	3,131	167.6	3,169	158.9	4,725	171.3	4,787	161.6	3,198	165.1	3,238	156.4		
60년	5,554	209.3	5,642	198.1	3,753	200.9	3,811	191.1	5,613	203.6	5,706	192.6	3,792	195.8	3,852	186.1		

- \* 표준형은 해약환급금 일부지급형과 해약환급금 비교를 위한 상품으로 가입할 수 없습니다.
- \* 이 보험계약을 중도 해지할 경우 해약환급금은 납입한 보험료에서 경과기간의 위험보험료, 사업비(미상각신계약비(해약공제액) 포함) 등이 차감되므로 납입보험료보다 적거나 없을 수도 있습니다.
- \* 해약환급금 유의사항
  - ① 해약환급금 일부지급형은 "해약환급금 일부지급형" 상품으로 보험료 납입기간 중 계약이 해지될 경우, "해지율을 적용하지 않는 동일한 보장내용의 상품"(이하 "표준형")의 해약환급금 대비 적은 해약환급금을 지급하는 대신 표준형보다 낮은 보험료로 종신보험을 가입할 수 있도록 한 상품입니다.
  - ② 상기 ①에서 해약환급금을 계산할 때 기준이 되는 표준형의 해약환급금은 산출방법서에서 정한 방법에 따라 산출된 금액으로 해지율을 적용 하지 않고 계산합니다.
  - ③ 해약환급금 일부지급형의 경우 보험료 납입기간 중 계약 해지시 해약환급금은 표준형 해약환급금의 50%에 해당하는 해약환급금을 지급하고, 보험료 납입기간이 완료된 이후 계약이 해지되는 경우에는 표준형의 해약환급금과 동일합니다. 다만, 보험료 납입기간이 완료된 이후 납입완료보너스 적립서비스가 제공된 경우 해약환급금 일부지급형과 표준형의 해약환급금은 상이할 수 있습니다.
  - ④ 회사는 계약체결시 해약환급금 일부지급형 및 표준형의 보험료 및 해약환급금(환급률 포함) 수준을 비교 안내하여 드립니다.
- \* 해약환급금 일부지급형 상품은 만기까지 유지시 표준형(비교예시)보다 낮은 보험료로 동일한 보장을 받을 수 있으나, 납입기간 이내 중도해지시 해약환급금이 표준형보다 적습니다.
- \* 납입완료보너스 적립서비스가 제공된 계약의 보험료 납입완료시점 이후의 해약환급금은 "가산 후 납입완료보너스적립액"을 포함합니다
- \* 상기 해약환급금 예시금액은 세전 금액입니다.

# DB생명 상품 Line-Up

23년 2월 現판매 中 상품

구분	특징	바로가기	
건강	<p><b>주력상품</b> 백년친구 내가고른 건강보험 (2301) 백년친구 내가고른 건강보험 (갱신형)(2104)</p>	<ul style="list-style-type: none"> <li>내가 원하는 &amp; 필요한 보장을 내가 고르는 보험!</li> <li>주계약, 특약 종신보장, 비갱신형! (해약환급금미지급형/표준형 限)</li> <li>생보와 손보의 장점을 골고루 담은 보장경쟁력, 가격경쟁력!</li> <li>고객에 따른 맞춤 플랜 ! (해약환급금미지급형/표준형, 갱신형 선택)</li> </ul>	CLICK 
	<p><b>주력상품</b> 백년친구 간편한(335) 내가고른 건강보험 (2207)</p>	<ul style="list-style-type: none"> <li>내가 원하는 &amp; 필요한 보장을 내가 고르는 보험!</li> <li>생보와 손보의 장점을 골고루 담은 보장경쟁력, 가격경쟁력!</li> <li>고객에 따른 맞춤 플랜 가능!</li> <li>유병자 간편심사(3.3.5)로 가입</li> </ul>	CLICK 
	<p><b>주력상품</b> 백년친구 간편한(325) 내가고른 건강보험 (2205) 백년친구 간편한(325) 내가고른 건강보험 (갱신형)(2201)</p>	<ul style="list-style-type: none"> <li>내가 원하는 &amp; 필요한 보장을 내가 고르는 보험!</li> <li>생보와 손보의 장점을 골고루 담은 보장경쟁력, 가격경쟁력!</li> <li>고객에 따른 맞춤 플랜 가능!</li> <li>유병자 간편심사(3.2.5)로 가입</li> </ul>	CLICK 
	<p><b>주력상품</b> 백년친구 1Q 암보험 (해약환급금미지급형)(2204) 백년친구 1Q 암보험 (갱신형)(2204)</p>	<ul style="list-style-type: none"> <li>1가지 간편심사 고지항목으로 초간편 가입 OK! (초간편심사형 限)</li> <li>일반암(유방암, 남녀생식기암 포함) 진단비 보장(주계약限)</li> <li>소액암 진단비 보장(소액암진단특약 의무부가)</li> </ul>	
	<p><b>주력상품</b> 백년친구 1Q 2대질병보험 (해약환급금미지급형)(2204) 백년친구 1Q 2대질병보험 (갱신형)(2008)</p>	<ul style="list-style-type: none"> <li>1가지 간편심사 고지항목으로 초간편 가입 OK! (초간편심사형 限)</li> <li>뇌혈관질환, 허혈성심장질환 진단비 보장</li> </ul>	
	<p><b>23년 1월 신상품</b> 백년친구 실속케어치매간병보험 (2301)</p>	<ul style="list-style-type: none"> <li>자유로운 설계가능(단, 주계약 단독가입불가 / 경증치매보장특약 가입시 중증치매보장특약 의무부가)</li> <li>치매보장 개시일 이후 치매진단(CDR검사)후 90일 관찰기간 삭제</li> <li>기계약 합산제한 無 (단, 23. 1~3월까지 3개월 限)</li> <li>경도이상 치매진단자금 가입 1년 이후 매년 10% 체증(10년간, 2종 체증형 限)</li> <li>경중이상 재가입여 및 시설급여(1-5등급)특약 최대 70만원 가입가능(60세이하)</li> </ul>	CLICK 
	<p><b>주력상품</b> 백년친구 올케어 치매간병보험 (2301)</p>	<ul style="list-style-type: none"> <li>경도(CDR 1점 ↑), 중등도(CDR 2점 ↑), 중증치매(CDR 3점 ↑) 진단비 보장</li> <li>치매보장 개시일 이후 치매진단(CDR검사)후 90일 관찰기간 삭제</li> <li>중증치매(CDR 3점 ↑) 간병 생활자금 지급(최대종신자금)</li> <li>고객 니즈별 진단비 플랜, 간병자금 플랜 선택가능</li> <li>장기요양 재가입여 및 시설입소 / 간병인현금지원 치매입원 보장 추가가능</li> </ul>	
	<p><b>주력상품</b> 뉴-암종신보험 (2209) (간편한 325) 뉴-암종신보험 (2209)</p>	<ul style="list-style-type: none"> <li>사망/암진단자금(최초 1회한) 동시보장되는 암보장 특화 종신보험</li> <li>해약환급금 일부지급형으로 보험료 경쟁력 Up!</li> <li>유병자도 325 간편심사로 가입가능(간편한 325 뉴-암종신보험의 경우限)</li> </ul>	
	<p>백년친구 세번받을수있는 건강종신보험 (2204)</p>	<ul style="list-style-type: none"> <li>사망/ GI질병(최초 1회한) 동시보장</li> <li>GI질병, 4대 수술·중대한 화상 및 부식 또는 중증치매(CDR 3점 ↑) 진단확정시, 최대 3회보장</li> </ul>	
	종신 / 정기	<p><b>주력상품</b> 백년친구 뉴-일차고행복한플러스 종신보험 (해약환급금 일부지급형) (2302) 백년친구 뉴-일차고행복한플러스 (간편)종신보험 (해약환급금 일부지급형) (2302)</p>	<ul style="list-style-type: none"> <li>1종 기본형 / 2종 체증형</li> <li>체증형 선택시 3년 이후 사망보험금 매년 5%씩 10년간 체증</li> <li>해약환급금 일부지급형 / 금리연동형 종신 전환 제도</li> <li>유병자 간편심사(3.2.5)로 가입(간편심사형에 한함)</li> </ul>
<p>경영인 정기보험 (2301) (간편한) 경영인 정기보험 (2301)</p>		<ul style="list-style-type: none"> <li>종신보험으로 전환 가능!</li> <li>기본형 / 단계체증형 / 20%체증형(간편심사형의 경우 15%체증형)</li> <li>추가적립액 중도인출 및 약관대출(조건충족시)로 유동자금 확보 가능</li> <li>유병자 간편심사(3.2.5)로 가입 (간편심사형에 한함)</li> </ul>	
<p>10년더드림 플러스 UL종신보험 (보증비용부과형)(2301) 10년더드림 플러스 (간편)UL종신보험 (보증비용부과형)(2301)</p>		<ul style="list-style-type: none"> <li>100%형 / 50%형 / 체증형</li> <li>체증형 선택시 20년 이후 사망보험금 매년 2.5%씩 20년간 체증</li> <li>유니버설기능과 연금선지급 활용</li> <li>유병자 간편심사(3.2.5)로 가입(간편심사형에 한함)</li> </ul>	

※ 상기 상품은 모두 무배당 상품이며, 변액보험은 목록에서 제외  
 ※ 일반사망보험금의 경우 고의적사고 및 2년 이내 자살의 경우 지급을 제한합니다.

23년 1월 신상품

# 무)백년친구 실속케어 치매간병보험(2301)



## 특약간 연동조건 & 의무가입 無

- 재가급여/시설급여 **단독 가입 가능**  
(단, 주계약 단독가입불가 / 경증치매보장특약 가입시 중증치매보장특약 의무부가)



## 중증이상 (장기요양 1~2등급) 장기요양 재가급여/시설입소 특약 **중신보장**

(경증이상 장기요양 재가급여/시설입소특약의 경우 최대 10년간 보장)



## 보험기간 **95세 만기형** 선택가능

- 95세 경증이상 장기요양(1~5등급) 등급판정후 재가/시설급여 이용시 최대 105세 중증이상 장기요양(1~2등급) 등급판정후 재가/시설급여 이용시 최대 종신까지 보장
- 주계약 및 비경신형 특약 : 85, 90, 95세 만기형 선택 가능
- 가입나이 : 20 ~ 75세



## 치매보장 개시일 이후 치매진단(CDR검사)후

## 90일 관찰기간 삭제 기계약 합산제한 無 (단, 23.3월 까지)

### 경증 재가급여 50만원 단독 PLAN(예시)

50세, 20년납 기준

구분 (단위 : 원)	가입금액	95세만기				90세만기			
		男		女		男		女	
		해약환급금미지급형 II	표준형	해약환급금미지급형 II	표준형	해약환급금미지급형 II	표준형	해약환급금미지급형 II	표준형
보험료 합계		27,055	32,145	39,520	47,060	25,870	30,665	38,270	45,505
주계약	50만원	1,375	1,590	1,080	1,265	1,175	1,340	800	920
경증이상 장기요양 재가급여특약	50만원	25,680	30,555	38,440	45,795	24,695	29,325	37,470	44,585

### 경증 재가급여 & 중증 시설급여 콤비 PLAN(예시)

50세, 20년납 기준

구분 (단위 : 원)	가입금액	95세만기				90세만기			
		男		女		男		女	
		해약환급금미지급형 II	표준형	해약환급금미지급형 II	표준형	해약환급금미지급형 II	표준형	해약환급금미지급형 II	표준형
보험료 합계		28,933	34,389	44,197	52,724	27,496	32,594	42,119	50,128
주계약	50만원	1,375	1,590	1,080	1,265	1,175	1,340	800	920
경증이상 장기요양 재가급여특약	50만원	25,680	30,555	38,440	45,795	24,695	29,325	37,470	44,585
중증이상 장기요양 시설입소특약	30만원	1,878	2,244	4,677	5,664	1,626	1,929	3,849	4,623

### 치매진단금 업셀링 PLAN(예시)

50세, 20년납 기준

구분 (단위 : 원)	가입금액	95세만기				90세만기			
		男		女		男		女	
		해약환급금미지급형 II	표준형	해약환급금미지급형 II	표준형	해약환급금미지급형 II	표준형	해약환급금미지급형 II	표준형
보험료 합계		39,215	47,590	38,890	47,105	35,945	43,460	32,750	39,190
주계약	50만원	1,375	1,590	1,080	1,265	1,175	1,340	800	920
경도치매보장특약(정액형)	1천만원	17,940	21,600	17,710	21,240	17,570	21,120	15,750	18,770
중등도치매보장특약	1천만원	12,800	15,600	12,600	15,300	11,600	14,100	10,400	12,500
중증치매보장특약	1천만원	7,100	8,800	7,500	9,300	5,600	6,900	5,800	7,000

**[해약환급금 미지급형 II 상품이란?]**

보험료 납입기간 중 해지 시 해약환급금이 없으며, 납입기간 이후 계약 해지 시 표준형의 해약환급금보다 적은 해약환급금을 지급하는 대신 표준형보다 낮은 보험료로 가입할 수 있는 상품

\* 보험료 납입기간 중 해지 시 해약환급금은 없으며, 납입기간이 완료된 이후 계약 해지 시 표준형 해약환급률과 동일한 환급률의 해약환급금 지급

\* 본 상품은 보험계약대출 불가

- 이 상품은 주계약 단독가입은 불가하며, 경증치매보장특약 부가시 중증치매보장특약을 의무부가해야 합니다.
- 가입나이, 납입기간에 따라 보험료는 상이하며, 보험료와 해약환급금예시는 7p를 참고하시기 바랍니다.
- 치매보장개시일, 장기요양 재가급여 및 시설입소 등 장기보장 관련 제한사항은 8p를 참고하시기 바랍니다.

23년 1월 신상품

# 무)백년친구 실속케어 치매간병보험(2301)

보험종류	해약한금급 미지급형 II / 표준형(일부특약 갱신형)	가입나이	20세 ~ 75세 (주계약 종류, 특약별, 납기별 상이)
최소보험료	10,000원(특약포함)		
보험기간	85세 / 90세 / 95세만기	납입기간	10 / 15 / 20 / 25 / 30년납

## 주계약 및 특약 구성

구분	지급사유	가입금액	지급 금액	
주계약	사망시 (단, 사망보험금과 이미 납입한 보험료 중 큰 금액을 사망보험금으로 지급)	50만원 ~ 1백만원	50 ~ 100만원	
경도치매 보장특약	정액형 (1종) “치매보장개시일”이후에 “경도이상 치매상태”로 진단 확정시 (CDR 1점 이상 진단시) ※ 경도치매보장 특약 가입시 중증치매보장특약 의무부가	1백만원 ~ 1천만원 65세이상 4백만원	100 ~ 1,000만원 (최초 1회한)  100 ~ 1,000만원 + 가입 1년 이후 10년간 매년 10%씩 제증한 금액 (최초 1회한)	
	중등도치매 보장특약	“치매보장개시일”이후에 “중등도이상 치매상태”로 진단 확정시 (CDR 2점 이상 진단시)	1백만원 ~ 1천만원 65세이상 4백만원	100 ~ 1,000만원 (최초 1회한)
	중증치매 보장특약	“치매보장개시일”이후에 “중증 치매상태”로 진단확정 되었을 경우 (CDR 3점 이상 진단시)	1백만원 ~ 1천만원 65세이상 4백만원	100 ~ 1,000만원 (최초 1회한)
	중증치매간병 생활자금	“치매보장개시일”이후에 “중증 치매상태”로 진단확정되고 진단확정일부터 매년 진단확정일에 생존시	1백만원 ~ 1천만원 65세이상 5백만원	매월 10 ~ 100만원 (최초 36회 보증, 최대 종신 지급)
	선택 특약	경증이상 장기요양 재가급여 특약 장기요양보장개시일 이후 피보험자가 최초로 “경증이상 장기요양상태”로 판정후 재가급여 이용시 (다만, “판정후 보험월” 기준 월 1회, “장기요양등급 판정일”로부터 최대 10년 지급)	10만원 ~ 70만원 61세이상 50만원	10 ~ 70만원 (이용 1회)
중증이상 장기요양	재가급여 특약 장기요양보장개시일 이후 피보험자가 최초로 “중증이상 장기요양상태”로 판정후 재가급여 이용시 (다만, “판정후 보험월” 기준 월 1회, “장기요양등급 판정일”로부터 최대 종신 지급)	10만원 ~ 30만원 66세이상 10만원	10 ~ 30만원 (이용 1회당)	
간병인현금지원 치매입원 특약 (갱신형)	[치매입원급여금] “치매보장개시일” 이후에 ‘치매’로 진단확정 되고, 그 치매의 직접적인 치료를 목적으로 1일 이상 계속하여 입원시	1백만원 ~ 1천만원 65세이상 5백만원	1일당 1천원 ~ 1만원	1회입원당 입원일수 합산 365일限
	[간병인 현금지원 치매입원급여금] *요양병원 제외 “치매보장개시일” 이후에 ‘치매’로 진단확정되고, 그 치료를 직접적인 목적으로 『요양병원을 제외한 병원급 또는 의원급 의료기관』에서 간병인을 사용하여 1일 이상 계속하여 입원시		1일당 5천원 ~ 5만원	
	[간병인 현금지원 치매입원급여금] *요양병원 “치매보장개시일” 이후에 ‘치매’로 진단확정되고, 그 치료를 직접적인 목적으로 『요양병원』에서 간병인을 사용하여 1일 이상 계속하여 입원시		1일당 2천원 ~ 2만원	
급여 치매치료제 보장특약 (갱신형)	치매보장개시일 이후에 “급여치매치료제”를 처방받아 치료받은 경우	1백만원 ~ 1천만원	5 ~ 50만원 (연간 1회한)	

■ 각 특약 부가시 보험료와 해약한금예시는 7p를 참고하시기 바랍니다.  
■ 보험기간 중 사망하였을 경우 특약은 그때부터 효력이 없으며, 이때 별도 계약자적립액은 지급되지 않습니다. 각 특약별 보험금 지급 제한사항은 8p 또는 상품설명서를 참고하시기 바랍니다.

23년 1월 신상품

# 무)백년친구 실속케어 치매간병보험(2301)

## 보험료 및 해약환급금 예시

### [보험가입금액 기준]

주계약 50만원, 경도치매보장특약(2종 체증형) 1천만원, 중등도치매보장특약 1천만원, 중증치매보장특약 1천만원, 경증이상장기요양 재가급여특약 70만원, 경증이상장기요양 시설입소특약 70만원, 중증이상장기요양 재가급여특약 30만원, 중증이상장기요양 시설입소특약 30만원 95세만기, 20년납

구분 (단위: 원)	보험료합계	주계약	경도치매 보장특약 (2종체증형)	중등도치매 보장특약	중증치매 보장특약	경증이상장기요양		중증이상장기요양				
						재가급여특약	시설입소특약	재가급여특약	시설입소특약			
보험료 예시	해약환급금 미지급형 II	男	40세	79,247	1,050	25,870	9,200	5,200	25,879	9,198	1,479	1,371
			50세	109,628	1,375	35,720	12,800	7,100	35,952	12,775	2,208	1,878
			60세	163,362	1,850	52,650	18,800	10,400	54,761	19,306	2,913	2,682
		女	40세	105,625	835	26,050	9,300	5,600	39,494	18,319	2,574	3,453
			50세	143,266	1,080	35,130	12,600	7,500	53,816	24,983	3,480	4,677
			60세	207,522	1,420	48,650	17,500	10,500	80,766	37,352	4,830	6,504
백년친구	미지급형 II	男	40세	98,859	1,250	32,370	11,700	6,600	32,004	11,389	1,839	1,707
			50세	131,689	1,590	43,050	15,600	8,800	42,777	15,204	2,424	2,244
			60세	189,037	2,080	61,580	22,200	12,400	62,321	22,057	3,324	3,075
		女	40세	131,692	1,000	32,550	11,700	7,100	48,902	22,862	3,219	4,359
			50세	172,036	1,265	42,230	15,300	9,300	64,113	29,988	4,176	5,664
			60세	239,888	1,625	56,570	20,500	12,400	92,351	43,344	5,535	7,563

※ 해약환급금 예시 기준 : 女50세, 이외 상기기준과 동일

구분 (단위: 만원, %)	해약환급금 미지급형 II			표준형		
	납입보험료	해약환급금	환급률	납입보험료	해약환급금	환급률
1년	171	-	-	206	25	12.2
2년	343	-	-	412	205	49.7
3년	515	-	-	619	389	62.9
5년	859	-	-	1,032	769	74.5
10년	1,719	-	-	2,064	1,722	83.4
15년	2,578	-	-	3,096	2,728	88.1
19년	3,266	-	-	3,922	3,586	91.4
20년	3,438	3,180	92.5	4,128	3,818	92.5
30년	3,438	3,142	91.4	4,128	3,776	91.5
40년	3,438	-	-	4,128	-	-

※ 보험료는 가입금액, 가입나이, 성별 등에 따라 변경될 수 있습니다.

※ 중도에 해지할 경우 해약환급금은 납입한 보험료에서 경과된 기간의 위험보험료, 계약체결비용 및 계약관리비용(해약공제금액 포함) 등이 차감되므로 납입보험료보다 적거나 없을 수도 있습니다.

※ 중도해지시 당월 보장을 위해 공제한 위험보험료 중 해지시까지 보장하고 남은 금액을 보험료 및 해약환급금 산출방법서에 따라 일할 계산하여 해약환급금과 별도로 지급하여 드립니다.

※ 해약환급금 유의사항

- ① 보험료 납입기간 중 해지시 해약환급금이 없으며, 납입기간 이후 계약 해지시 표준형의 해약환급금 보다 적은 해약환급금을 지급하는 대신 표준형보다 낮은 보험료로 가입할 수 있도록 한 상품입니다. 보험료 납입기간 중 해지시 해약환급금은 없으며, 납입기간이 완료된 이후 계약 해지시 표준형 해약환급률과 동일한 환급률에 해당하는 해약환급금을 지급합니다.
- ② 해약환급금을 계산할 때 기준이 되는 표준형의 해약환급금은 산출방법서에서 정한 방법에 따라 산출된 금액으로 해지율을 적용하지 않고 계산합니다.
- ③ 회사는 계약체결시 해약환급금 미지급형 II는 표준형의 보험료 및 해약환급금(환급률 포함) 수준을 비교 안내하여드립니다.

※ 해약환급금 미지급형 II 상품은 만기까지 유지시 표준형보다 낮은 보험료로 동일한 보장을 받을 수 있으나, 납입기간 이내 중도해지시 해약환급금이 표준형보다 적습니다.

※ 본 상품은 만기시 만기환급금이 없습니다.

※ 상기 해약환급금 예시금액은 세전금액입니다.

※ 해지예시에서 "경증이상장기요양 재가급여특약 또는 경증이상장기요양 시설입소특약"을 부가하였을 경우, '경증이상 장기요양 재가급여금 또는 경증이상 장기요양 시설입소급여금' 지급 사유가 발생하지 않았을 때 기준이며, '경증이상 장기요양 재가급여금 또는 경증이상 장기요양 시설입소급여금' 지급사유가 발생한 경우에는 해약환급금 예시금액과 다릅니다.

※ 해지예시에서 "중증이상장기요양 재가급여특약 또는 중증이상장기요양 시설입소특약"을 부가하였을 경우, '중증이상 장기요양 재가급여금 또는 중증이상 장기요양 시설입소급여금' 지급 사유가 발생하지 않았을 때 기준이며, '중증이상 장기요양 재가급여금 또는 중증이상 장기요양 시설입소급여금' 지급사유가 발생한 경우에는 해약환급금 예시금액과 다릅니다.

# 무)백년친구 실속케어 치매간병보험(2301)

## ✓ 안내사항

### [경도·중등도·중증치매 보장특약 공통사항]

- \* 각 경도/중등도/중증치매가 발생하지 않고 사망하였을 경우에는 이 계약은 그때부터 효력이 없습니다. 이때 별도의 계약자적립액을 지급하지 않습니다.
- \* 치매보장개시일 : 계약일(부활(효력회복)일)부터 그 날을 포함하여 1년이 되는 날의 다음날. 다만, 재해로 인한 뇌의 손상을 직접적인 원인으로 "경도이상치매상태", "중등도이상치매상태" 및 "중증치매상태"가 발생한 경우에는 계약일(부활(효력회복)일)
- \* "정신분열증이나 우울증과 같은 정신질환으로 인한 인지기능의 장애" 및 "알콜중독", "의사의 처방에 의하지 않은 약물의 투여로 인한 인지기능의 장애"는 보장대상에서 제외합니다.
- \* 보험금 지급기준표의 치매진단자금이 특약의 이미 납입한 보험료보다 적을 경우에는 이미 납입한 보험료를 해당 진단자금으로 지급합니다.
- \* "경도이상 치매상태"의 정의
  - \* CDR척도(Expanded Clinical Dementia Rating, 2001년) 검사 결과가 1점 이상에 해당되는 상태로서 그 상태가 치매보장개시일 이후에 상태를 말합니다.
- \* "중등도이상 치매상태"의 정의
  - \* CDR척도(Expanded Clinical Dementia Rating, 2001년) 검사 결과가 2점 이상에 해당되는 상태로서 그 상태가 치매보장개시일 이후에 발생한 상태를 말합니다.
- \* "중증치매상태"의 정의
  - \* CDR척도(Expanded Clinical Dementia Rating, 2001년) 검사 결과가 3점 이상에 해당되는 상태로서 그 상태가 치매보장개시일 이후에 발생한 상태를 말합니다.
- \* CDR 척도(Expanded Clinical Dementia Rating, 2001년)란 ? 치매관련 전문가가 실시하는 전반적인 인지기능 및 사회기능 정도를 측정하는 검사로서 전체 점수구성은 0, 0.5, 1, 2, 3, 4, 5의 7등급으로 되어 있으며, 점수가 높을수록 중증을 의미함.

### ["경도/중등도 이상 치매상태" 및 "중증치매상태"의 진단 확정]

진단 확정은 정신건강의학과 또는 신경과 전문의의 진단서에 의합니다. 이 진단은 병력 청취, 인지기능 및 정신상태 평가, 신체 진찰과 신경계 진찰, 신경 심리검사, 일상생활능력 평가, 검사실 검사 등 해당 치매의 진단 및 원인질환 감별을 위해 의학적으로 필요한 검사 및 그 결과에 대한 종합적인 평가를 기초로 정해지며, 뇌영상 검사 등 일부 검사에서 치매의 소견이 확인되지 않았다 하더라도 다른 검사에 의한 종합적인 평가를 기초로 치매를 진단할 수 있습니다. 회사는 "경도/중등도 이상 치매상태" 및 "중증치매상태"의 조사나 확인을 위해 필요한 경우 계약자 또는 피보험자에게 치매의 진단을 위해 실시한 검사결과 제출을 요청할 수 있습니다.

### [경도치매보장특약 2종(체증형)에 관한 사항]

- \* 상기 지급금액의 체증은 2종(체증형) 가입시 경도이상치매 진단자금이 체증되며, 1종(정액형) 가입시에는 체증되지 않습니다. 2종(체증형)의 지급금액은 최초 지급금액을 기준으로 계약일부터 11차년도까지 가입금액의 10%씩 지급금액이 체증되고 12차년도 이후부터는 직전연도 지급금액과 동일한 금액을 지급합니다.
- \* 체증형 "경도이상치매 진단자금" 경과기간별 지급금액
  - \* 보험계약일로부터 1년 미만: 가입금액의 100%(다만, 질병이 없는 상태에서 재해로 인한 뇌의 손상을 직접적인 원인으로 인하여 보험금 지급사유가 발생한 경우에 한함)
  - \* 보험계약일로부터 1년 이후 11년 미만: 계약일로부터 1년 경과시점 계약해당일부터 10년동안 매년 가입금액의 10%씩 체증
  - \* 보험계약일로부터 11년 이후: 가입금액의 200%

### [중증치매 간병생활자금 특약]

- \* 피보험자가 이 특약의 보험기간 중 사망하였을 경우 이 특약은 그 때부터 효력이 없습니다. 이 때 별도의 계약자적립액은 지급되지 않습니다.
- \* 치매보장개시일 : 계약일(부활(효력회복)일)부터 그 날을 포함하여 1년이 지난날의 다음날(다만, 질병이 없는 상태에서 재해로 인한 뇌의 손상을 직접적인 원인으로 "중증치매상태"가 발생한 경우에는 보험계약일(부활(효력회복)일)로 합니다.
- \* 중증치매가 발생하지 않고 사망하였을 경우에는 이 특약은 그 때부터 효력이 없습니다.
- \* 계약자는 피보험자가 "치매보장개시일" 전일 이전에 "중증치매상태"이거나 진단이 확정되는 경우에는 특약을 무효로 하며 이미 납입한 보험료를 돌려드립니다.
- \* 중증치매간병 생활자금이 지급된 후에는 이 특약을 해지할 수 없습니다.
- \* 피보험자가 중증치매간병 생활자금 보증지급기간("중증치매상태" 진단확정일을 1회로 하여 36회까지) 중 사망한 경우에는 잔여 보증지급금액을 '보험료 산출시 적용한 이율로 할인한 일시금'과 '평균공시 이율로 할인한 일시금' 중 큰 금액으로 지급합니다.
- \* 중증치매간병 생활자금 수령 중 보험기간이 종료되더라도 매년 "중증치매상태" 진단확정일에 피보험자가 살아있을 경우 해당월 중증치매간병 생활자금은 보험기간 만기와 관계없이 지급합니다.

### [경증(중증)이상 장기요양 재가급여특약 / 경증(중증)이상 장기요양 시설입소 특약]

- \* 장기요양등급 판정일 : "장기요양상태보장개시일" 이후에 최초로 "경증(중증)이상장기요양상태"가 된 날
- \* 재가급여 : 노인장기요양보험법 제 15조(등급판정 등) 등에 의한 장기요양급여수급자(장기요양인지원등급 제외)가 노인장기요양보험법 제 23조 제 1항 제1호에서 정한 재가급여(방문요양, 방문목욕, 방문간호, 주야간보호, 단기보호, 기타재가급여)를 국내에서 받는 경우를 말합니다.
- \* 시설입소 : 노인장기요양보험법 제 15조(등급판정 등) 등에 의한 장기요양급여수급자(장기요양인지원등급 제외)가 노인장기요양보험법 제23조 제 1항 제2호에서 정한 시설급여로 장기요양기관에 장기간 입소한 수급자에게 신체활동 지원 및 심신기능의 유지/향상을 위한 교육/훈련 등을 제공하는 장기요양급여를 말합니다.
- \* "판정후 보험월"은 당월 "장기요양등급 판정 해당일"부터 차월 "장기요양등급 판정 해당일"의 전일까지 매 1개월 단위의 월을 말합니다. 이 때, 해당월의 "장기요양등급 판정 해당일"이 없는 경우에는 해당월의 마지막날을 "장기요양등급 판정 해당일"로 합니다.
- \* 경증이상 장기요양 재가급여특약/ 경증이상 장기요양 시설입소특약의 경우 피보험자가 이 특약의 보험기간중 "장기요양상태 보장개시일"이후에 최초로 "경증이상장기요양상태"가 되고 보험기간이 만료되더라도 "장기요양등급 판정일"부터 10년 이내에 재가급여 또는 시설급여를 이용한 경우 "경증이상 장기요양 재가급여", "경증이상 장기요양 시설입소급여"는 보험기간 만기와 관계없이 지급합니다.
- \* 중증이상 장기요양 재가급여특약/ 중증이상 장기요양 시설입소특약의 경우 피보험자가 이 특약의 보험기간중 "장기요양상태 보장개시일"이후에 최초로 "중증이상장기요양상태"가 되고 보험기간이 만료되더라도 "장기요양등급 판정일"부터 사망시까지 재가급여 또는 시설급여를 이용한 경우 "중증이상 장기요양 재가급여", "중증이상 장기요양 시설입소급여"는 보험기간 만기와 관계없이 종신토록 지급합니다.
- \* 피보험자가 노인장기요양보험법 제29조에 의해 장기요양급여의 제한을 받은 경우에는 해당보험금을 지급하지 않습니다.

### [의무가입에 관한 사항]

1. 이 상품은 (무)경도치매보장특약 I, (무)중등도치매보장특약 I, (무)중증치매보장특약 I, (무)중증치매간병생활자금특약 I, (무)경증이상 장기요양 재가급여특약 I, (무)경증이상 장기요양 시설입소특약 I, (무)중증이상 장기요양 재가급여특약 I, (무)중증이상 장기요양 시설입소특약 I, (무)간병인현금지원 치매입원특약(갱신형), (무)급여치매치료제 보장특약(갱신형) 중 하나 이상의 특약을 부가한다.
2. 주계약에서 담보하지 않는 치매, 간병보장에 대해 보장받지 못하는 경우를 예방하고자 한다.
3. 단, (무)경도치매보장특약 I 가입시 (무)중증치매보장특약 I 1배 의무부가하여야 한다.

### [계약전 알릴 의무 사항]

- \* 보험계약 체결 당시 직업 또는 직무를 사실대로 알리지 않거나 보험계약 체결 후 직업 또는 직무가 변경된 사실 (예 : 사무관리 ↔ 현장관리)을 지체없이 회사에 알리지 않은 경우 계약 해지 등 알릴 의무 위반에 따른 불이익이 발생할 수 있습니다.

### [보험료 납입면제에 관한 사항]

1. 주계약 보험료 및 부가특약 전체 → 80%이상 장해상태시
  2. 중증치매간병생활자금특약 I → 치매보장개시일 이후에 중증치매상태로 진단확정시
  3. 경증이상장기요양 재가급여특약 I, 경증이상장기요양 시설입소특약 I → 장기요양상태보장개시일 이후에 경증이상장기요양등급을 판정받은 경우
  4. 중증이상장기요양 재가급여특약 I, 중증이상장기요양 시설입소특약 I → 장기요양상태보장개시일 이후에 중증이상장기요양등급을 판정받은 경우
- \* 보험료 납입이 면제된 경우에는 보험료의 납입이 면제된 이후부터 보험료 납입기간 동안 보험료가 정상적으로 납입된 것으로 간주하여 진단확정 당시에 이 특약의 이미 납입한 보험료를 계산 합니다.

### [지정대리청구에 관한 사항]

지정대리 청구제도란? 보험사고(예: 치매 등) 발생으로 본인 스스로 보험금 청구가 현실적으로 어려운 상황이 발생할 경우 보험금을 대신 청구하는 자(보험금 대리청구인)를 보험가입 초기 또는 유지 중에 미리 지정하는 제도입니다. (보다 자세한 사항은 약관을 참조하시기 바랍니다.)

- \* 피보험자가 장해분류표 중 동일한 재해 또는 재해이외의 동일한 원인으로 여러 신체부위의 장해지급률을 더하여 80% 이상인 장해상태가 되었을 때 차회 이후의 보험료 납입을 면제합니다.
- \* 계약자는 피보험자가 "치매보장개시일" 전일 이전에 "경도이상치매상태", "중등도이상치매상태", "중증치매상태" 이거나 진단이 확정되는 경우에는 계약을 무효로 하며 이미 납입한 보험료를 돌려 드립니다.

### \* 이외 세부내용은 약관 참고



# 무)백년친구 내가고른 건강보험(2301)

## ✓ 간병인 현금지원 입원특약 (기본형, 체증형)

[특약 최대가입금액 1천만원 기준]

구분	지급사유	지급금액		
		간병인 현금지원입원특약	간병인 체증 현금지원입원특약	비고
간병인 현금지원 입원급여금 (요양병원제외)	질병 및 재해로 1일이상 계속 <b>요양병원을 제외한</b> 병원급 또는 의원급 의료기관에 입원하여 간병인을 사용하였을 때 (단, 간병인 사용금액이 1일당 7만원 미만인 경우 50% 지급)	1일당 <b>15만원</b>	1일당 <b>12만원</b> (5년 마다 10%씩 정액 할증)	간병인 사용 1일당, 180일한도
간병인 현금지원 입원급여금 (요양병원)	질병 및 재해로 1일이상 계속 <b>요양병원에 입원하여</b> , 간병인을 사용하였을 때	1일당 <b>3만원</b>	1일당 <b>3만원</b> (5년 마다 10%씩 정액 할증)	
간호간병 통합서비스 입원급여금	질병 및 재해로 1일이상 계속 <b>요양병원을 제외한</b> 병원급 의료기관에 입원하여 <b>간호·간병 통합서비스</b> 를 사용하였을 때	1일당 <b>2만원</b>	1일당 <b>2만원</b> (5년 마다 10%씩 정액 할증)	사용 1일당, 180일 한도

## 간병비 기본보장 플랜 (예시)

공통 기준 : 해약환급금미지급형, 종신(특약의 경우 100세만기), 20년납, 월납

구분 (단위: 원)	가입금액	男			女		
		30세	40세	50세	30세	40세	50세
보험료 합계		19,210	22,380	28,100	25,340	30,410	38,100
주계약	1백만원	1,420	1,810	2,400	1,240	1,570	2,040
간병지원	간병인 현금지원 입원특약 1천만원	17,790	20,570	25,700	24,100	28,840	36,060

## 간병비 체증보장 플랜 (예시)

구분 (단위: 원)	가입금액	男			女		
		30세	40세	50세	30세	40세	50세
보험료 합계		24,610	27,600	32,290	33,230	37,860	43,760
주계약	1백만원	1,420	1,810	2,400	1,240	1,570	2,040
간병지원	간병인 체증현금지원 입원특약 1천만원	23,190	25,790	29,890	31,990	36,290	41,720

- 가입나이, 납입기간에 따라 보험료는 상이하며, 보험료와 해약환급금예시는 12p를 참고하시기 바랍니다.
- 가입 가능 최소보험료는 30,000원(특약포함)입니다.
- 상해보장 관련 제한사항은 19p를 참고하시기 바랍니다.

# 무)백년친구 내가고른 건강보험(2301)

## I. 상급종합병원 암직접치료통원특약 II (갱신형)

- ✓ **상품형태**  
- 보험기간: 10년/20년만기 갱신형 (단, 선택만기별 최대 80/90/100세까지 갱신가능)

- ✓ **보장내용** [특약 최대가입금액 1.5억원 기준]

급부명	지급사유	지급금액	비고 (가입금액 1천만원 기준)
상급병원 암(소액암 제외)직접치료 통원급여금	암보장개시일 이후 <b>암 또는 대장점막내암</b> 의 직접적인 치료를 목적으로 상급종합병원에 통원시 (연간 30회 한도)	<b>30만원</b> (통원 1회당)	<b>2만원</b> (통원 1회당)
상급병원 소액암직접치료 통원급여금	기타피부암, 제자리암, 경계성종양, 갑상선암의 직접적인 치료를 목적으로 상급종합병원에 통원시 (연간 30회 한도)	<b>15만원</b> (통원 1회당)	<b>1만원</b> (통원 1회당)

- ※ 암 : 기타피부암, 갑상선암, 대장점막내암, 경계성종양, 제자리암 제외
- ※ 소액암: 기타피부암, 제자리암, 경계성종양, 갑상선암
- ※ 상급종합병원 (소액)암 직접치료 통원급여금의 지급횟수는 1일당 1회에 한하며, 연간 30회를 한도로 합니다.
- ※ '연간'이란 계약일부터 매 1년 단위로 도래하는 계약해당일 전일까지 기간을 의미하며, 해당 연도의 계약 해당일이 없는 경우에는 해당 월의 마지막 날을 계약 해당일로 합니다.

### 보험료 예시

기준 : 해약환급금미지급형, 종신, 20년납(갱신형의 경우 10년만기 전기납, 월납)

구 분 (단위: 원)	가입금액	男			女		
		30세	40세	50세	30세	40세	50세
보험료 합계		3,520	5,410	11,700	5,590	10,420	14,640
주계약	1백만원	1,420	1,810	2,400	1,240	1,570	2,040
상급종합병원 암직접치료통원특약 II (갱신형)	1억5천만원	2,100	3,600	9,300	4,350	8,850	12,600

## II. 1~7종 신수술특약

- ✓ **보장내용** [특약 가입금액 1천만원 기준]

급부명	지급사유	지급금액	최고가입한도
신수술 급여금	보험기간 중 피보험자가 "수술 보장 대상 질병 및 재해"의 직접적인 치료를 목적으로 <1~7종 수술분류표>에서 정한 수술을 받았을 때  (단, '1회의 입원당 수술' 또는 '1회의 통원(1일 1회의 통원에 한함)당 1회 수술'에 한하여 보장하며, 하나의 수술코드당 보험연간 기준 연간 1회에 한하여 보장)	1종: 10만원 2종: 20만원 3종: 30만원 4종: 50만원 5종: 100만원 6종: 300만원 7종: 500만원 (수술 1회당)	단건한도 : 2천만원  1-5종 수술포함 합산한도: 2천만원

※ 1~7종 신수술 세부내용은 23p "1~7종 신수술특약, 1~5종 수술특약비교" 참고

### 보험료 예시

기준 : 해약환급금미지급형, 종신, 20년납, 월납

구 분 (단위: 원)	가입금액	男			女		
		30세	40세	50세	30세	40세	50세
보험료 합계		10,820	13,410	16,400	11,040	12,670	14,540
주계약	1백만원	1,420	1,810	2,400	1,240	1,570	2,040
1-7종 신수술특약	1천만원	9,400	11,600	14,000	9,800	11,100	12,500

- 가입나이, 납입기간에 따라 보험료는 상이하며, 보험료와 해약환급금예시는 12p를 참고하시기 바랍니다.
- 가입 가능 최소보험료는 30,000원(특약포함)입니다.
- 상기보장 관련 제한사항은 19p를 참고하시기 바랍니다.

# 무)백년친구 내가고른 건강보험(2301)

암진단특약 보험료가 부담된다면?  
 갱신형+비갱신형으로 구성해보세요. (비갱신형 단독설계비 낮은 초기보험료)

## 복층설계 VS 비갱신형 단독설계 보험료비교

### 보험료 예시

공통 기준 : 종신, 20년납(갱신형의 경우 10년만기 전기납) 기준월납

구분 (단위 : 원)	가입금액	암진단 복층설계				암진단 비갱신형 단독설계			
		男		女		男		女	
		해약환급금지급형	표준형	해약환급금지급형	표준형	해약환급금지급형	표준형	해약환급금지급형	표준형
보험료 합계		76,710	91,060	74,070	82,090	118,210	145,560	93,570	108,090
주계약	1백만원	1,810	2,360	1,570	2,090	1,810	2,360	1,570	2,090
암(소액암제외)진단특약	1억원					<b>111,000</b>	<b>137,000</b>	<b>81,000</b>	<b>94,000</b>
	5천만원	<b>55,500</b>	<b>68,500</b>	<b>40,500</b>	<b>47,000</b>				
암(소액암제외)진단특약(갱신형)	5천만원	<b>14,000</b>	<b>14,000</b>	<b>21,000</b>	<b>21,000</b>				
소액암진단특약	2천만원	5,400	6,200	11,000	12,000	5,400	6,200	11,000	12,000

## 복층설계 활용 소액암 2천만원 + 항암치료 플랜예시

구분 (단위 : 원)		가입금액	男	女	
보험료 합계		해약환급금지급형	-	<b>81,633</b>	<b>81,441</b>
		표준형	-	<b>95,983</b>	<b>89,461</b>
진단	암(소액암제외)진단특약	해약환급금지급형	5천만원	55,500	40,500
		표준형	5천만원	68,500	47,000
	암(소액암제외)진단특약	갱신형	5천만원	14,000	21,000
		소액암진단특약(비갱신형)	해약환급금지급형	2천만원	5,400
표준형	6,200	12,000			
항암 약물 치료	항암약물치료	갱신형	5백만원	370	560
	표적항암약물허가치료	갱신형	7천만원	3,290	4,200
	특정항암호르몬약물허가치료	갱신형	1백만원	13	11
	카티(CAR-T)항암약물허가치료	갱신형	5천만원	35	25
항암 방사선 치료	항암방사선치료	갱신형	5백만원	235	685
	항암세기조절방사선치료	갱신형	2천만원	620	1,380
	항암양성자방사선치료	갱신형	3천만원	360	510
사망	일반사망	해약환급금지급형	1백만원	1,810	1,570
		표준형		2,360	2,090

※ 보험료는 가입나이, 성별, 보험기간, 납입기간 등에 따라 달라질 수 있습니다.  
 ※ 갱신형 특약의 경우 최초계약기준이며, 갱신시 보험료가 인상될 수 있습니다. (보험료가 갱신됨에 따라 고령시점에 부담하는 보험료가 큰 폭으로 인상될 수 있습니다.)  
 ※ 부가되는 특약에 따라 1년 미만 지급사유 발생시 50% 지급 등 삭감조건이 있으므로, 세부내용은 상품설명서를 확인하시기 바랍니다.  
 ※ 보장과 관련한 제한사항은 19p를 참고, 특약별 보험료와 해약환급금 예시는 12p를 참고하시기 바랍니다.

## 무) 백년친구 내가고른 건강보험(2301)

### 보험료 및 해약환급금 예시

#### [보험가입금액 기준]

주계약 1백만원, 암(소액암 제외)진단특약 5천만원, 암(소액암 제외)진단특약(갱신형) 5천만원, 소액암진단특약 2천만원, 간병인 체증현금지원 입원특약 1천만원, 항암약물치료특약(갱신형) 5백만원, 표적항암약물허가치료특약(갱신형) 7천만원, 특정항암호르몬약물허가치료특약(갱신형) 1백만원, 카티(CAR-T)항암약물허가치료특약(갱신형) 5천만원, 항암방사선치료특약(갱신형) 5백만원, 항암세기조절방사선치료특약(갱신형) 2천만원, 항암양성자방사선치료특약(갱신형) 3천만원, 상급종합병원 암직접치료통원특약 II (갱신형) 1.5억원, 1-7종 신수술특약 1천만원, 종신, 20년납(갱신형특약의 경우 10년만기 전기납)

구분 (단위: 원)	보험료합계	주계약	암(소액암 제외)	암(소액암 제외)	소액암	간병인 체증	항암약물	표적항암	특정항암	카티(CAR-T)	항암방사선	항암세기	항암양성자	상급종합병원	1-7종	
			진단특약	진단특약 (갱신형)	진단특약	현금지원 입원특약	치료특약	약물허가 치료특약	호르몬약물 허가치료 특약	항암약물 허가치료 특약	항암방사선 치료특약	조절방사선 치료특약	방사선치료 특약	암직접치료 통원특약 II	신수술 특약	
남성 40세	30세	91,458	1,420	40,000	8,000	4,600	23,190	160	1,820	8	20	100	400	240	2,100	9,400
	40세	122,623	1,810	55,500	14,000	5,400	25,790	370	3,290	13	35	235	620	360	3,600	11,600
	50세	187,453	2,400	79,500	34,500	6,400	29,890	1,070	7,490	33	70	670	1,320	810	9,300	14,000
여성 40세	30세	107,157	1,240	32,000	12,000	11,000	31,990	305	2,800	7	15	370	920	360	4,350	9,800
	40세	137,681	1,570	40,500	21,000	11,000	36,290	560	4,200	11	25	685	1,380	510	8,850	11,100
	50세	164,589	2,040	47,500	28,000	10,200	41,720	765	5,950	14	50	930	1,720	600	12,600	12,500
남성 40세	30세	114,878	1,910	52,500	8,000	5,600	30,520	160	1,820	8	20	100	400	240	2,100	11,500
	40세	145,763	2,360	68,500	14,000	6,200	32,680	370	3,290	13	35	235	620	360	3,600	13,500
	50세	207,763	2,980	91,500	34,500	7,000	35,620	1,070	7,490	33	70	670	1,320	810	9,300	15,400
여성 40세	30세	128,287	1,710	39,000	12,000	12,400	42,450	305	2,800	7	15	370	920	360	4,350	11,600
	40세	157,011	2,090	47,000	21,000	12,000	46,000	560	4,200	11	25	685	1,380	510	8,850	12,700
	50세	179,859	2,610	53,000	28,000	10,800	49,220	765	5,950	14	50	930	1,720	600	12,600	13,600

※ 해약환급금 예시 기준 : 男40세, 이외 상기기준과 동일

구분 (단위: 만원, %)	해약환급금 미지급형			표준형		
	납입보험료	해약환급금	환급률	납입보험료	해약환급금	환급률
1년	147	2	1.4	175	3	1.6
2년	294	3	1.1	350	105	30.0
3년	441	4	1.0	525	225	43.0
4년	589	5	0.9	700	348	49.7
5년	736	7	1.0	875	474	54.2
10년	1,471	-	-	1,749	1,062	60.7
15년	2,072	-	-	2,489	1,648	66.2
19년	2,553	-	-	3,080	2,139	69.4
20년	2,673	1,133	42.4	3,228	2,266	70.2
40년	2,673	967	36.2	3,228	1,935	59.9
60년	2,673	265	9.9	3,228	529	16.4

- ※ 보험료는 가입나이, 성별, 보험기간, 납입기간 등에 따라 달라질 수 있습니다.
- ※ 갱신형의 경우 최초계약 기준이며, 갱신시 보험료가 인상될 수 있습니다. (보험료가 갱신됨에 따라 고령시점에 부담하는 보험료가 큰 폭으로 인상될 수 있습니다.)
- ※ 보험계약을 중도에 해지할 경우 해약환급금은 납입한 보험료에서 경과된 기간의 위험보험료, 계약체결비용 및 계약관리비용(해지공제금액 포함) 등이 차감되므로 납입보험료보다 적거나 없을 수도 있습니다.
- ※ 중도해지시 당월 보장을 위해 공제한 위험보험료 중 해지시까지 보장하고 남은 금액을 보험료 및 책임준비금 산출방법서에 따라 일할 계산하여 해약환급금과 별도로 지급하여 드립니다.
- ※ 해약환급금 미지급형 상품은 만기까지 유지시 표준형보다 낮은 보험료로 동일한 보장을 받을 수 있으나, 납입기간 이내 중도해지시 해약환급금이 없습니다.
- ※ 본 상품은 순수보장형 상품으로 만기시 만기환급금이 없습니다.

## 무)백년친구 내가고른 건강보험(2301) 무)백년친구 간편한(335) 내가고른 건강보험(2207)

### 암보장 PLAN (예시)

40세, 종신, 20년납(갱신형의 경우 10년만기 전기납) 기준

구분 (단위: 원)	가입금액	무)백년친구 내가고른 건강보험 (2301)				무)백년친구 간편한(335)내가고른 건강보험 (2207)				
		男		女		男		女		
		해약환급금 미지급형	표준형	해약환급금 미지급형	표준형	해약환급금 미지급형	표준형	해약환급금 미지급형	표준형	
<b>보험료 합계</b>		<b>50,278</b>	<b>61,178</b>	<b>42,602</b>	<b>48,689</b>	<b>67,764</b>	<b>78,764</b>	<b>57,754</b>	<b>64,486</b>	
주계약		2백만원	3,620	4,720	3,140	4,180	4,260	5,260	3,780	4,760
진단	암(소액암제외) 진단 특약	3천만원	33,300	41,100	24,300	28,200	45,300	53,100	34,200	38,700
	소액암 진단 특약	6백만원	1,620	1,860	3,300	3,600	2,184	2,448	4,518	4,884
치료	항암약물치료보장특약(갱신형)	2백만원 간편심사형 2천만원	148	148	224	224	200	200	300	300
	표적항암약물허가치료보장특약(갱신형)	5천만원	2,350	2,350	3,000	3,000	3,200	3,200	4,000	4,000
	카티(CAR-T)항암약물허가치료보장특약(갱신형)	3천만원	21	21	15	15	27	27	21	21
	특정항암호르몬약물허가치료보장특약(갱신형)	50만원 간편심사형 5백만원	7	7	6	6	9	9	8	8
	항암방사선치료보장특약(갱신형)	2백만원 간편심사형 2천만원	94	94	274	274	120	120	380	380
	항암세기조절방사선치료보장특약(갱신형)	2천만원	620	620	1,380	1,380	860	860	1,860	1,860
	항암양성자방사선치료보장특약(갱신형)	3천만원	360	360	510	510	510	510	660	660
수술	계속받는 암수술특약	4백만원	6,856	8,376	4,244	4,816	9,672	11,376	6,024	6,692
	계속받는 소액암수술특약	1백만원	282	319	572	613	376	416	786	837
	다빈치로봇 암(특정암제외) 수술특약(갱신형)	5백만원	245	245	235	235	345	345	325	325
	다빈치로봇 특정암수술특약(갱신형)	2백만원	100	100	234	234	136	136	312	312
납입지원 납입면제	소액암진단 보험료 납입지원특약	- 만원	349	424	853	974	-	-	-	-
	선택질병 보험료 납입면제특약 (1형 암보장형)	- 만원	306	434	315	428	565	757	580	747

### 장해보장 PLAN (예시)

40세, 종신, 20년납 기준

구분 (단위: 원)	가입금액	무)백년친구 내가고른 건강보험 (2301)				무)백년친구 간편한(335)내가고른 건강보험 (2207)				
		男		女		男		女		
		해약환급금 미지급형	표준형	해약환급금 미지급형	표준형	해약환급금 미지급형	표준형	해약환급금 미지급형	표준형	
<b>보험료 합계</b>		<b>25,400</b>	<b>34,980</b>	<b>23,220</b>	<b>31,700</b>	<b>37,480</b>	<b>45,580</b>	<b>35,560</b>	<b>45,800</b>	
주계약		4백만원	7,240	9,440	6,280	8,360	8,520	10,520	7,560	9,520
진단	질병장해 특약	2천만원	16,380	23,500	15,580	21,660	27,180	36,020	26,640	34,600
	재해장해 특약	2천만원	1,780	2,040	1,360	1,680	1,780	2,040	1,360	1,680

- ※ 상기 특약명은 공통으로 표기하였으나, "간편한 (335) 내가고른건강보험"의 경우에는 특약명에서 "간편한 (335)"가 생략되었습니다.
- ※ 보험료는 가입나이, 성별, 보험기간, 납입기간 등에 따라 달라질 수 있습니다.
- ※ 가입 가능 최소보험료는 30,000원(특약포함)입니다.
- ※ 갱신형 특약의 경우 최초계약기준이며, 갱신시 보험료가 인상될 수 있으며, 보험료가 갱신됨에 따라 고령시점에 부담하는 보험료가 큰 폭으로 인상될 수 있습니다
- ※ 부가되는 특약에 따라 1년 미만 지급사유 발생시 50% 지급 등 삭감조건이 있으므로, 세부내용은 상품설명서를 확인하시기 바랍니다.
- ※ 보장과 관련한 제한사항은 19p를 참고하시기 바랍니다. 특약별 보험료와 해지환급금 예시는 17~18p를 참고하시기 바랍니다.

# 무)백년친구 내가고른 건강보험(2301) 무)백년친구 간편한(335) 내가고른 건강보험(2207)

## 뇌심보장 PLAN (예시)

40세, 종신, 20년납(갱신형의 경우 10년만기 전기납) 기준

구분 (단위: 원)	가입금액	무)백년친구 내가고른 건강보험 (2301)				무)백년친구 간편한(335)내가고른 건강보험 (2207)				
		男		女		男		女		
		해약환급금 미지급형	표준형	해약환급금 미지급형	표준형	해약환급금 미지급형	표준형	해약환급금 미지급형	표준형	
보험료 합계		54,903	67,020	42,410	53,069	77,121	90,877	63,025	75,345	
주계약		2백만원	3,620	4,720	3,140	4,180	4,260	5,260	3,780	4,760
진단	뇌혈관질환진단 특약	1천만원	14,400	17,500	14,500	17,900	19,800	23,200	20,100	23,700
	허혈성심장질환진단 특약	1천만원	13,000	15,400	9,100	11,200	17,800	20,500	14,000	16,400
치료	중증질환자(뇌관류 및 생체조직)산정특례 대상 보장특약(갱신형)	2천만원	7,120	7,120	3,140	3,140	9,880	9,880	4,760	4,760
	혈전용해치료보장특약	5백만원	595	750	485	635	885	1,070	765	950
장해	질병장해특약	1천만원	8,190	11,750	7,790	10,830	13,590	18,010	13,320	17,300
수술	계속받는 뇌심질환수술특약	1천만원	7,210	8,680	3,950	4,740	9,490	11,040	5,630	6,560
납입지원 납입면제	선택질병 보험료 납입면제특약 (2형 뇌출혈보장형)	- 만원	335	474	184	268	586	786	421	573
	선택질병 보험료 납입면제특약 (3형 급성심근경색증보장형)	- 만원	433	626	121	176	830	1,131	249	342

## 수술보장 PLAN (예시)

40세, 종신, 20년납 기준

구분 (단위: 원)	가입금액	무)백년친구 내가고른 건강보험 (2301)				무)백년친구 간편한(335)내가고른 건강보험 (2207)				
		男		女		男		女		
		해약환급금 미지급형	표준형	해약환급금 미지급형	표준형	해약환급금 미지급형	표준형	해약환급금 미지급형	표준형	
보험료 합계		39,740	47,841	32,944	38,709	50,982	59,072	46,010	52,339	
주계약		4백만원	7,240	9,440	6,280	8,360	8,520	10,520	7,560	9,520
암수술	계속받는 암수술특약	4백만원	6,856	8,376	4,244	4,816	9,672	11,376	6,024	6,692
	계속받는 소액암수술특약	1백만원	282	319	572	613	376	416	786	837
뇌심수술	계속받는 뇌심질환 수술특약	1천만원	7,210	8,680	3,950	4,740	9,490	11,040	5,630	6,560
수술	수술특약	1천만원	9,300	10,900	9,200	10,400	12,600	14,200	14,000	15,400
	30대 다빈도질환 수술특약	20만원	2,152	2,426	2,398	2,680	3,324	3,670	3,550	3,910
	주요질환수술특약(간편심사형 생활질환수술특약)	1천만원	6,700	7,700	6,300	7,100	7,000	7,850	8,460	9,420

※ 상기 특약명은 공통으로 표기하였으며, "간편한 (335) 내가고른건강보험"의 경우에는 특약명에서 "간편한 (335)"가 생략되었습니다.  
 ※ 보험료는 가입나이, 성별, 보험기간, 납입기간 등에 따라 달라질 수 있습니다.  
 ※ 갱신형 특약의 경우 최초계약기준이며, 갱신시 보험료가 인상될 수 있으며, 보험료가 갱신됨에 따라 고령시점에 부담하는 보험료가 큰 폭으로 인상될 수 있습니다.  
 ※ 부가되는 특약에 따라 1년 미만 지급사유 발생시 50% 지급 등 삭감조건이 있으므로, 세부내용은 상품설명서를 확인하시기 바랍니다.  
 ※ 보장과 관련한 제한사항은 19p를 참고하시기 바랍니다. 특약별 보험료와 해약환급금 예시는 17~18p를 참고하시기 바랍니다.

# 무)백년친구 내가고른 건강보험(갱신형) (2301) 무)백년친구 간편한(325) 내가고른 건강보험(갱신형) (2201)

## 암보장 PLAN (예시)

40세, 갱신형 기준

구분 (단위: 원)		가입금액	무)백년친구 내가고른 건강보험(갱신형)(2104)		무)백년친구 간편한(325) 내가고른 건강보험(갱신형)(2201)	
			男	女	男	女
보험료 합계			21,293	25,538	29,026	32,999
주계약 (20년만기 전기납)		1백만원	39	17	39	17
진단	암(소액암제외) 진단 특약 (20년만기 전기납)	3천만원	14,400	15,000	17,700	17,700
	소액암 진단 특약 (20년만기 전기납)	6백만원	1,104	2,532	1,332	3,198
치료	항암약물치료보장특약 (20년만기 전기납)	2백만원 <small>관련상사형 2천만원</small>	148	224	220	300
	표적항암약물허가치료보장특약 (10년만기 전기납)	5천만원	2,350	3,000	3,400	4,100
	카티(CAR-T)항암약물허가치료보장특약 (10년만기 전기납)	3천만원	21	15	30	21
	특정항암호르몬약물허가치료보장특약 (10년만기 전기납)	50만원 <small>관련상사형 5백만원</small>	7	6	10	8
	항암방사선치료보장특약 (10년만기 전기납)	2백만원 <small>관련상사형 2천만원</small>	94	274	140	380
	항암세기조절방사선치료보장특약 (10년만기 전기납)	2천만원	620	1,380	900	1,920
	항암양성자방사선치료보장특약 (10년만기 전기납)	3천만원	360	510	540	690
	수술	계속받는 암수술특약 (20년만기 전기납)	4백만원	-	-	3,960
	계속받는 소액암수술특약 (20년만기 전기납)	1백만원	-	-	230	590
	암수술특약 (20년만기 전기납)	1천만원	1,800	2,100	-	-
	다빈치로봇 암(특정암제외) 수술특약 (10년만기 전기납)	5백만원	245	235	370	330
	다빈치로봇 특정암수술특약 (10년만기 전기납)	2백만원	100	234	144	326
납입면제	선택질병 보험료 납입면제특약 (1형 암보장형)	- 만원	5	11	11	19

## 장해보장 PLAN (예시)

40세, 갱신형 기준

구분 (단위: 원)		가입금액	무)백년친구 내가고른 건강보험(갱신형)(2104)		무)백년친구 간편한(325) 내가고른 건강보험(갱신형)(2201)	
			男	女	男	女
보험료 합계			25,400	23,220	38,370	35,560
주계약 (20년만기 전기납)		2천만원	7,240	6,280	8,520	7,560
진단	질병장해 특약 (20년만기 전기납)	1천만원	16,380	15,580	27,180	26,640
	재해장해 특약 (20년만기 전기납)	2천만원	1,780	1,360	2,670	1,360

※ 상기 특약명은 공통으로 표기하였으며, "간편한 (325) 내가고른건강보험(갱신형)"의 경우에는 특약명에서 "간편한 (325)"가 생략되었습니다.  
 ※ 보험료는 가입나이, 성별, 보험기간, 납입기간 등에 따라 달라질 수 있습니다.  
 ※ 갱신형의 경우 보험료 합계가 20,000원미만은 가입이 불가합니다.  
 ※ 갱신형 특약의 경우 최초계약기준이며, 갱신시 보험료가 인상될 수 있으며, 보험료가 갱신됨에 따라 고령시점에 부담하는 보험료가 큰 폭으로 인상될 수 있습니다.  
 ※ 부가되는 특약에 따라 1년 미만 지급사유 발생시 50% 지급 등 삭감조건이 있으므로, 세부내용은 상품설명서를 확인하시기 바랍니다.  
 ※ 보장과 관련한 제한사항은 19p를 참고하시기 바랍니다. 특약별 보험료와 해약환급금 예시는 17~18p를 참고하시기 바랍니다.

# 무)백년친구 내가고른 건강보험(갱신형) (2301)

## 무)백년친구 간편한(325) 내가고른 건강보험(갱신형) (2201)

**뇌심보장 PLAN (예시)**

40세, 갱신형 기준

구 분 (단위 : 원)		가입금액	무)백년친구 내가고른 건강보험 (갱신형)(2104)		무)백년친구 간편한(325)내가고른 건강보험 (갱신형)(2201)	
			男	女	男	女
보험료 합계			24,538	15,393	36,945	25,269
주계약		2천만원	780	340	780	340
진단	뇌혈관질환진단 특약	1천만원	6,400	5,800	8,900	8,300
	허혈성심장질환진단 특약	1천만원	6,800	3,800	9,500	6,200
장해	질병장해특약 (20년만기 전기납)	1천만원	580	870	1,120	1,670
치료	중증질환(뇌혈관 및 심장질환)산정특대 대상 보장특약(갱신형)	2천만원	7,120	3,140	11,020	5,540
	혈전용해치료보장특약 (20년만기 전기납)	2백만원	56	30	104	62
수술	뇌혈관질환수술특약 (20년만기 전기납)	1천만원	630	750	-	-
	허혈성심장질환수술 특약 (20년만기 전기납)	1천만원	1,750	530	-	-
	계속받는 뇌심질환수술특약(20년만기 전기납)	1천만원	-	-	4,900	2,900
납입지원 납입면제	선택질병 보험료 납입면제특약 (2형 뇌출혈보장형)	- 만원	124	55	284	159
	선택질병 보험료 납입면제특약 (3형 뇌경색증보장형)	- 만원	147	39	-	-
	선택질병 보험료 납입면제특약 (4형 급성심근경색증보장형)	- 만원	151	39	337	98

**수술보장 PLAN (예시)**

40세, 갱신형 기준

구 분 (단위 : 원)		가입금액	무)백년친구 내가고른 건강보험 (갱신형)(2104)		무)백년친구 간편한(325)내가고른 건강보험 (갱신형)(2201)	
			男	女	男	女
보험료 합계			9,359	9,820	23,722	24,204
주계약 (20년만기 전기납)		2천만원	780	340	780	340
암수술	암수술특약 (20년만기 전기납)	1천만원	900	2,100	-	-
	계속받는 암수술특약 (20년만기 전기납)	4백만원	-	-	3,960	3,400
	계속받는 소액암수술특약 (20년만기 전기납)	1백만원	-	-	230	590
뇌심수술	뇌혈관질환수술특약 (20년만기 전기납)	1천만원	630	750	-	-
	허혈성심장질환수술 특약 (20년만기 전기납)	1천만원	1,750	530	-	-
	계속받는 뇌심질환 수술특약 (20년만기 전기납)	1천만원	-	-	4,900	2,900
수술	수술특약 (20년만기 전기납)	1천만원	5,200	6,100	7,500	9,400
	30대 다빈도질병 수술특약(30대 다빈도질병 수술특약 (20년만기 전기납)	20만원	-	-	2,352	2,474
	생활질환수술특약 (20년만기 전기납)	1천만원	-	-	4,000	5,100

- ※ 상기 특약명은 공통으로 표기하였으며, “간편한 (325) 내가고른건강보험(갱신형)”의 경우에는 특약명에서 “간편한 (325)”가 생략되었습니다.
- ※ 갱신형의 경우 보험료 합계가 20,000원미만은 가입이 불가합니다.
- ※ 보험료는 가입나이, 성별, 보험기간, 납입기간 등에 따라 달라질 수 있습니다.
- ※ 갱신형 특약의 경우 최초계약기준이며, 갱신시 보험료가 인상될 수 있으며, 보험료가 갱신됨에 따라 고령시점에 부담하는 보험료가 큰 폭으로 인상될 수 있습니다
- ※ 부가되는 특약에 따라 1년 미만 지급사유 발생시 50% 지급 등 삭감조건이 있으므로, 세부내용은 상품설명서를 확인하시기 바랍니다.
- ※ 보장과 관련한 제한사항은 19p를 참고하시기 바랍니다. 특약별 보험료와 해약환급금 예시는 17~18p를 참고하시기 바랍니다.



# 레고보험 4종 임보장플랜 주계약 및 특약별 보험료 예시

**[보험가입금액 기준]** (※ 특약명칭 중 간편심사형의 경우 “간편한 325” 또는 “간편한 335”가 생략되었습니다.)

주계약 2백만원(갱신형의 경우 1백만원), 암(소액암제외) 진단특약 3천만원, 소액암 진단 특약 6백만원, 소액암진단 보험료 납입지원특약, 항암약물치료보장특약 2백만원(간편한 335/간편한 325/갱신형의 경우 2천만원), 표적항암약물허가치료보장특약(갱신형) 5천만원, 카티(CAR-T)항암약물허가치료보장특약(갱신형) 3천만원, 특정항암호르몬약물허가치료보장특약(갱신형) 5십만원 (간편한 335/간편한 325/갱신형의 경우 5백만원), 항암방사선치료보장특약(갱신형) 2백만원 (간편한 335/간편한 325/갱신형의 경우 2천만원), 항암세기조절방사선치료보장특약(갱신형) 2천만원, 항암양성자방사선치료보장특약(갱신형) 3천만원, 계속받는 암수술특약 4백만원, 계속받는 소액암수술특약 1백만원, 다빈치로봇 암(특정암제외) 수술특약(갱신형) 5백만원, 다빈치로봇 특정암수술특약(갱신형) 2백만원, 선택질병 보험료 납입면제특약 (1형 암보장형), 종신, 20년납(단, 갱신형 10년납기 전기납)

구분 (단위: 원)	보험료 합계	주계약	암 (소액암제외 진단특약)	소액암 진단특약	계속받는 암수술 특약	계속받는 소액암 수술특약	10년 갱신형 전기납											소액암진단 납입지원 특약	선택질병 보험료 납입면제 특약 (1형-암보장형)		
							*내가고른건강보험 (갱신형)의 경우 암수술특약	다빈치 로봇암 (특정암제외) 수술특약	다빈치 로봇 특정암 수술특약	항암약물 치료보장 특약	표적항암 약물허가 치료보장 특약	특정항암 호르몬약물 허가치료 보장특약	카티 (CAR-T) 항암약물 허가치료 보장특약	항암 방사선 치료보장 특약	항암 세기조절 방사선 치료보장 특약	항암 양성자 방사선 치료보장 특약					
비 갱 신 형	내가고른건강보험	해약환급금미지급형	30세	35,998	2,840	24,000	1,380	4,984	248	155	70	64	1,300	4	12	40	400	240	176	85	
			40세	50,278	3,620	33,300	1,620	6,856	282	245	100	148	2,350	7	21	94	620	360	349	306	
			50세	74,716	4,800	47,700	1,920	9,268	304	350	250	428	5,350	17	42	268	1,320	810	720	1,169	
		표준형	30세	33,712	2,480	19,200	3,300	3,412	571	195	280	122	2,000	4	9	148	920	360	577	134	
			40세	42,602	3,140	24,300	3,300	4,244	572	235	234	224	3,000	6	15	274	1,380	510	853	315	
			50세	49,994	4,080	28,500	3,060	4,660	499	240	122	306	4,250	7	30	372	1,720	600	1,020	528	
	간편한 335 내가고른건강보험	해약환급금미지급형	30세	46,437	3,820	31,500	1,680	6,504	294	155	70	64	1,300	4	12	40	400	240	227	127	
			40세	61,178	4,720	41,100	1,860	8,376	319	245	100	148	2,350	7	21	94	620	360	424	434	
			50세	85,012	5,960	54,900	2,100	10,500	332	350	250	428	5,350	17	42	268	1,320	810	820	1,565	
		표준형	30세	40,222	3,420	23,400	3,720	4,120	642	195	280	122	2,000	4	9	148	920	360	689	193	
			40세	48,689	4,180	28,200	3,600	4,816	613	235	234	224	3,000	6	15	274	1,380	510	974	428	
			50세	55,280	5,220	31,800	3,240	5,036	517	240	122	306	4,250	7	30	372	1,720	600	1,128	692	
			30세	49,654	3,420	33,600	1,926	7,364	342	200	96	80	1,600	5	15	40	520	300	-	146	
				40세	67,764	4,260	45,300	2,184	9,672	376	345	136	200	320	9	27	120	860	510	-	565
				50세	97,162	5,460	62,400	2,466	12,536	388	480	344	580	7,150	22	57	360	1,780	1,080	-	2,059
표준형	30세	46,641	3,080	27,600	4,530	5,036	798	260	372	160	2,650	5	12	200	1,240	450	-	248			
	40세	57,754	3,780	34,200	4,518	6,024	786	325	312	300	4,000	8	21	380	1,860	660	-	580			
	50세	66,592	4,780	39,300	4,158	6,448	682	335	162	420	5,700	10	39	500	2,300	810	-	948			
	30세	60,525	4,340	41,400	2,232	9,100	394	200	96	80	1,600	5	15	40	520	300	-	203			
		40세	78,764	5,260	53,100	2,448	11,376	416	345	136	200	3,200	9	27	120	860	510	-	757		
		50세	107,583	6,500	69,600	2,694	13,884	418	480	344	580	7,150	22	57	360	1,780	1,080	-	2,634		
40세	54,145	3,960	32,700	5,040	5,876	886	260	372	160	2,650	5	12	200	1,240	450	-	334				
	40세	64,486	4,760	38,700	4,884	6,692	837	325	312	300	4,000	8	21	380	1,860	660	-	747			
	50세	72,137	5,800	42,900	4,392	6,880	705	335	162	420	5,700	10	39	500	2,300	810	-	1,184			
갱 신 형	내가고른건강보험(갱신형)	30세	10,880	29	6,900	864	800	155	70	64	1,300	4	12	40	400	240	-	2			
		40세	21,293	39	14,400	1,104	1,800	245	100	148	2,350	7	21	94	620	360	-	5			
		50세	48,229	61	34,200	1,506	3,600	350	250	428	5,350	17	42	268	1,320	810	-	27			
		30세	18,149	14	10,200	2,292	1,600	195	280	122	2,000	4	9	148	920	360	-	5			
		40세	25,538	17	15,000	2,532	2,100	235	234	224	3,000	6	15	274	1,380	510	-	11			
		50세	33,428	24	20,700	2,544	2,500	240	122	306	4,250	7	30	372	1,720	600	-	13			
	간편한 325 내가고른건강보험(갱신형)	30세	12,999	29	7,200	1,032	1,440	180	215	100	80	1,750	5	15	60	560	330	-	3		
		40세	29,026	39	17,700	1,332	3,960	230	370	144	220	3,400	10	30	140	900	540	-	11		
		50세	67,337	61	43,200	1,842	9,120	310	515	360	620	7,700	24	60	380	1,920	1,170	-	55		
		30세	22,080	14	11,100	2,868	2,080	510	270	392	160	2,700	5	12	200	1,280	480	-	9		
		40세	32,999	17	17,700	3,198	3,400	590	330	326	300	4,100	8	21	380	1,920	690	-	19		
		50세	44,951	24	25,500	3,258	4,720	600	350	172	440	6,000	10	42	520	2,420	870	-	25		

※ 상기 상품명에서 “무) 백년친구”와 “상품버전(2XXX)”이 생략되었습니다.  
 ※ 보험료는 가입나이, 성별, 보험기간, 납입기간 등에 따라 달라질 수 있습니다.  
 ※ 갱신형의 경우 보험료 합계가 20,000원미만은 가입이 불가합니다.  
 ※ 갱신형의 경우 최초계약 기준이며, 갱신시 보험료가 인상될 수 있습니다. (보험료가 갱신됨에 따라 고령시점에 부담하는 보험료가 큰 폭으로 인상될 수 있습니다.)

# 라고보험 4종 임보장플랜 해약환급금 예시

**[보험가입금액 기준]** (\* 특약명칭 중 간편심사형의 경우 “간편한 325” 또는 “간편한 335”가 생략되었습니다.)

주계약 2백만원(갱신형의 경우 1백만원), 암(소액암제외) 진단특약 3천만원, 소액암 진단 특약 6백만원, 소액암진단 보험료 납입지원특약, 항암약물치료보장특약 2백만원(간편한 335/간편한 325/갱신형의 경우 2천만원), 표적항암약물허가치료보장특약(갱신형) 5천만원, 카티(CAR-T)항암약물허가치료보장특약(갱신형) 3천만원, 특정항암호르몬약물허가치료보장특약(갱신형) 5십만원 (간편한 335/간편한 325/갱신형의 경우 5백만원), 항암방사선치료보장특약(갱신형) 2백만원 (간편한 335/간편한 325/갱신형의 경우 2천만원), 항암세기조절방사선치료보장특약(갱신형) 2천만원, 항암양성자방사선치료보장특약(갱신형) 3천만원, 계속받는 암수술특약 4백만원, 계속받는 소액암수술특약 1백만원, 다빈치로봇 암(특정암제외) 수술특약(갱신형) 5백만원, 다빈치로봇 특정암수술특약(갱신형) 2백만원, 선택질병 보험료 납입면제특약 (1형 암보장형), 종신, 20년납(단, 갱신형 10년납기 전기납), 男 40세

구분 (단위: 만원, %)	非갱신형											
	내가고른건강보험						간편한 335 내가고른건강보험					
	해약환급금 미지급형			표준형			해약환급금 미지급형			표준형		
	납입보험료	해약환급금	환급률	납입보험료	해약환급금	환급률	납입보험료	해약환급금	환급률	납입보험료	해약환급금	환급률
1년	60	-	1	73	-	1.3	81	-	1.1	94	1	1.6
2년	120	-	0.8	146	52	35.8	162	1	0.9	189	65	34.8
3년	181	1	0.7	220	113	51.5	243	2	0.9	283	144	51.1
4년	241	1	0.6	293	175	59.7	325	2	0.8	378	225	59.5
5년	301	1	0.6	367	238	65	406	3	0.8	472	306	64.9
10년	603	-	-	734	536	73.1	813	-	-	945	681	72.1
15년	881	-	-	1,077	831	77.1	1,187	-	-	1,385	1,045	75.5
19년	1,103	-	-	1,352	1,075	79.5	1,486	-	-	1,737	1,346	77.5
20년	1,159	569	49.1	1,420	1,138	80.1	1,561	712	45.6	1,825	1,424	78.1
40년	1,159	476	41.1	1,420	953	67.1	1,561	588	37.7	1,825	1,176	64.5
60년	1,159	224	19.3	1,420	448	31.6	1,561	266	17.1	1,825	533	29.2

구분 (단위: 만원, %)	갱신형					
	내가고른건강보험 (갱신형)			간편한 325 내가고른건강보험 (갱신형)		
	납입보험료	해약환급금	환급률	납입보험료	해약환급금	환급률
1년	25	-	2.4	34	-	2.7
2년	51	1	2	69	1	2.4
3년	76	1	2.1	104	10	10.3
4년	102	9	9.5	139	29	21.2
5년	127	24	18.8	174	48	27.6
10년	255	64	25.1	348	100	28.9
15년	359	57	16	487	90	18.5
20년	463	-	-	627	-	-

- ※ 상기 상품명에서 “무) 백년친구”와 “상품버전(2XXX)”이 생략되었습니다.
- ※ 보험계약을 중도에 해지할 경우 해약환급금은 납입한 보험료에서 경과된 기간의 위험보험료, 계약체결비용 및 계약관리비용(해지공제금액 포함) 등이 차감되므로 납입보험료보다 적거나 없을 수도 있습니다.
- ※ 중도해지시 당월 보장을 위해 공제한 위험보험료 중 해지시까지 보장하고 남은 금액을 보험료 및 해약환급금 산출방법서에 따라 일할 계산하여 해약환급금과 별도로 지급하여 드립니다.
- ※ 해약환급금 미지급형 상품은 만기까지 유지시 표준형보다 낮은 보험료로 동일한 보장을 받을 수 있으나, 납입기간 이내 중도해지시 해약환급금이 없습니다.
- ※ 환급률 예시금액은 암진단(소액암제외) 보험금 지급사유가 발생하지 않았을 때의 해약환급금 기준이며, 보험금지급사유가 발생한 경우에는 예시표의 해약환급금 예시 금액과 다릅니다.

# 내가고른건강보험 4종

## ✓ 안내사항

### ■ 내가고른건강보험 4종 공통 안내사항

- 해약환급금 미지급형이란? 보험료 납입기간 중 해약시 해약환급금이 없으며, 납입기간 이후 계약 해약시 표준형의 해약환급금 보다 적은 해약환급금을 지급하는 대신 표준형보다 낮은 보험료로 가입할 수 있도록 한 상품. 보험료 납입기간 중 해약시 해약환급금은 없으며, 납입기간이 완료된 이후 계약 해약시 표준형 해약환급금의 50%에 해당하는 해약환급금 지급
- 간편심사보험의 경우 “계약 전 알릴 의무 사항” 이외에 회사가 정한 원인으로 가입이 거절될 수 있습니다. 간편심사보험은 일반심사보험 대비 보험료가 다소 높고 보장내용이 일부 제한될 수 있으며, 건강한 사람의 경우 일반심사를 통해 저렴한 일반심사보험에 가입하실 수 있습니다. (다만, 일반심사보험의 경우 건강 상태나 가입나이에 따라 가입이 제한될 수 있으며 보장내용에는 차이가 있을 수 있습니다.)
- 갱신형 상품의 경우 갱신시 보험료가 인상될 수 있습니다. (보험료가 갱신됨에 따라 고령시점에 부담하는 보험료가 큰 폭으로 인상될 수 있습니다.)
- 암보장개시일 : 보험계약일[부활(효력회복)일]부터 그 날을 포함하여 90일이 지난날의 다음날로 합니다. 다만, 갱신계약에서는 갱신일로하며, 부활(효력회복)계약의 경우에는 부활(효력회복)일로부터 부활(효력회복)일을 포함하여 90일이 지난날의 다음날 입니다.
- 보장내용이 진단에서의 “암”은 기타피부암, 특정갑상선암, 대장점막내암, 경계성종양, 제자리암 제외. 이외에서의 “암”은 기타피부암, 갑상선암, 대장점막내암, 경계성종양, 제자리암 제외.
  - ※ “특정갑상선암”이라 함은 “중대한 갑상선암”을 제외한 나머지 갑상선암을 말하며, “중대한 갑상선암”이라 함은 “갑상선 수질암(Medullary Thyroid Cancer)” 또는 “갑상선 역형성암(미분화암, Anaplastic Thyroid Cancer)”에 해당하는 질병을 말합니다.
- 부가되는 특약에 따라 1년 미만 지급사유 발생시 50% 지급 등 삭감조건이 있을 수 있으니 세부내용은 약관 및 상품설명서를 반드시 확인하시기 바랍니다.

### ■ 소액암진단 보험료 납입지원 특약 안내사항

- 소액암 : 기타피부암, 특정갑상선암, 경계성종양, 제자리암, 대장점막내암
- 보험료 납입지원금은 계약자(보험금 지급사유 발생 후에는 보험수익자)의 요청에 따라 이 특약의 평균공시이율을 연단위 복리로 할인한 금액을 일시에 지급받을 수 있습니다. 다만, 보험료를 산출할 때 적용하는 이율을 연단위 복리로 할인하여 계산한 금액과 비교하여 더 큰 금액을 일시금으로 지급합니다.
  - ※ 해당연도 또는 해당월의 보험료 납입지원금 지급사유 발생해당일이 없는 경우에는 발생해당일의 전일을 지급사유 발생해당일로 합니다.

### ■ 간병인 현금지원입원특약 / 간병인체증 현금지원입원특약 안내사항

- 피보험자가 간병인을 사용한 경우 약관 제10조(보험금 등의 청구) 제1항에서 정하는 서류를 제출하여야 합니다.
- 간병인 사용금액 7만원미만기준은 연속적인 간병인 사용일마다 총 사용금액을 총 사용일수로 나눈 금액으로 판단합니다.
  - ※ “간병인 현금지원입원특약”의 간병인현금지원 입원급여금 (요양병원제외) 사례 1
    - 입원기간 : 2023년 1월1일 ~ 2023년 1월 30일 (총 30일)
    - 간병인 사용일 및 사용금액 : 2023년 1월 10일 ~ 1월 19일 (총 10일) , 총 사용금액 50만원
      - ⇒ 1일당 간병인 사용금액 : 5만원 (1일당 7만원 미만에 해당)
      - ⇒ 15만원 X 10일 X 50% = 75만원 지급
- 간병인 사용일의 연속여부 판단은 날짜를 기준으로 하며, 간병 사용 시작일자와 간병 사용 종료일자 사이에 간병인을 사용하지 않은 날짜가 없는 경우에 간병인 사용일의 연속된 것으로 봅니다. 이때, 간병인을 사용한 시간이 연속적이지 않더라도 간병인을 사용한 날짜가 연속된 경우 간병인 사용은 연속된 것으로 봅니다.
  - ※ “간병인 현금지원입원특약”의 간병인현금지원 입원급여금 (요양병원제외) 사례 2
    - 입원기간 : 2023년 1월1일 ~ 2023년 1월 30일 (총30일)
    - 간병인 사용일 및 사용금액 : 2023년 1월 20일 ~ 1월 24일 오전 / 1월 25일 오후 ~ 1월 27일 (총8일), 총사용금액 80만원
      - ⇒ 1일당 간병인 사용금액 : 10만원 (1일당 7만원 이상에 해당)
      - ⇒ 15만원 X 8일 = 120만원 지급 (단, 사례1과 같이 실제 간병인 사용금액이 7만원미만인 경우 50%에 해당하는 금액이 지급됩니다.

### ■ 상급종합병원 암동원특약 안내사항

- 암보장개시일: 보험계약일(부활(효력회복)일)로부터 그 날을 포함하여 90일이 지난날의 다음날(다만, 갱신계약에서는 갱신일로 하며, 부활(효력회복)계약의 경우에는 부활(효력회복)일부터 부활(효력회복)일을 포함하여 90일이 지난 날의 다음날)
- 상급종합병원 암(소액암 제외)직접치료 통원급여금의 지급횟수는 1일당 1회에 한하며, 연간 30회를 한도로 합니다
- 상급종합병원 소액암직접치료 통원급여금의 지급횟수는 1일당 1회에 한하며, 연간 30회를 한도로 합니다.
- ‘연간’이란 계약일부터 매 1년 단위로 도래하는 계약해당일 전일까지 기간을 의미하며, 해당 연도의 계약 해당일이 없는 경우에는 해당 월의 마지막 날을 계약 해당일로 합니다.
- 피보험자가 이 특약의 보험기간 중 사망하였을 경우 이 특약은 그때부터 효력이 없으며, ‘보험료 및 해약환급금 산출방법서’에서 정하는 바에 따라 회사가 적용한 사망 당시의 계약자적립액을 계약자에게 지급합니다.
- 최초계약의 경우 1년 미만 지급사유발생시 50% 지급.

# (무)백년친구 실속케어 치매간병보험(2301) Q&A

(공통 : 백년친구 실속케어 치매간병보험(2301)의 경증이상장기요양 재가급여특약, 경증이상장기요양 시설입소특약, 중증이상장기요양 재가급여특약, 중증이상장기요양 시설입소특약에 가입)



**Q1. 장기요양 1~5등급 판정 후 매월 1회 이상 재가 및 시설급여를 이용하여 보험금을 청구하려고 합니다. 월 단위로 청구를 해야 하나요? 청구시 필요서류는 어떻게 될까요?**

- 매달 청구하셔도 되고 한번에 청구하셔도 가능합니다.  
(단, 보험금 청구권의 소멸시효는 3년으로 그 기간을 경과하면 보험금 지급이 제한될 수 있습니다.)
- 청구 서류는 **회사양식의 청구서, 사고증명서(장기요양인정서, 장기요양급여비용 명세서, 장기요양급여 제공 기록지 등), 신분증 등의 서류가 필요합니다.**
- ※ 수급자가 되면 국민건강보험공단으로부터 장기요양인정서, 개인별장기요양이용계획서, 복지용구 급여확인서 등을 받습니다. 장기요양인정서에 기재된 등급 및 유효기간을 확인 후 청구 가능합니다.



**Q2-1. 상기상품에 가입 후 장기요양 2등급 판정을 받았습니다. △ △ 요양원에서 시설급여를 받으려고 하는데 장기요양기관에 해당되는지 어떻게 확인하면 될까요?**

- 노인장기요양보험 홈페이지([www.longtermcare.or.kr](http://www.longtermcare.or.kr))에서 장기요양기관으로 등록된 곳은 모두 시설급여금을 받을 수 있습니다.
- ※ 노인복지법상 노인요양시설 및 노인요양공동생활 가정으로 특별자치시장·특별자치도지사·시장·군수·구청장의 지정을 받은 장기요양기관은 시설급여에 해당하여 보장받을 수 있습니다.



**Q2-2. 가입한 상품에서 중증이상장기요양 시설급여특약에서 보장 받을 수 있을까요?**

- 장기요양 1~2등급은 중증이상장기요양 시설급여 특약의 보장에 해당되어 보장받을 수 있습니다.



**Q3. 경증(중증)이상 장기요양 재가급여(시설입소)특약 가입 후 재가급여(시설입소)로 인한 보험금 지급사유가 발생하였습니다. 만약 5년간 보험금을 수령하고 중도해지하면 가입당시의 해약환급금 예시금액과 달라지나요?**

- 네. 가입당시 해약환급금 예시금액과 달라집니다.  
가입 당시 해약환급금 예시금액은 경증(중증) 이상 장기요양 재가급여(시설입소) 지급사유가 발생하지 않았을 때 기준이며, 지급사유가 발생한 경우 예시금액과 달라집니다.

■ 치매보장개시일, 장기요양 재가급여 및 시설입소 등 상해보장 관련 제한사항은 8p를 참고하시기 바랍니다.

# (무)백년친구 실속케어 치매간병보험(2301) Q&A

(공통 : 백년친구 실속케어 치매간병보험(2301)의 경증이상장기요양 재가급여특약, 경증이상장기요양 시설입소특약, 중증이상장기요양 재가급여특약, 중증이상장기요양 시설입소특약에 가입)



**Q 4-1. 장기요양 4등급 판정을 받고 판정시점부터 재가급여를 이용하며 경증이상 장기요양 재가급여특약 보장을 4년 받았습니디. 시설급여로 변경이 가능할까요?**

→ 다음 사유에 해당하는경우 재가급여에서 시설급여로 변경신청할 수 있으며, 등급판정위원회가 인정한 경우 시설급여 이용이 가능합니다.

- 3~4등급 (3가지 중 1개 해당시)
  - ① 가족구성원으로부터 수발이 곤란한 경우
  - ② 주거환경이 열악하여 시설입소가 불가피한 경우
  - ③ 치매 등에 따른 문제행동으로 재가급여를 이용할 수 없는 경우
- 5등급 (2가지 모두 해당시)
  - ① 치매증상 등 일정요건이 충족되며 가족구성원으로부터 수발이 곤란한 경우
  - ② 주거환경이 열악하여 시설입소가 불가피한 경우



**Q 4-2. 등급판정위원회의 인정을 받아 4등급이지만 시설급여로 변경이용시 경증이상장기요양 시설입소특약을 10년 보장 받을 수 있을까요?**

→ 장기요양등급 최초 판정일로부터 재가/시설 구분없이 최대 10년 보장 받을 수 있기 때문에 시설급여는 최대 6년 보장 받을 수 있습니다.

※ 단, 중증이상장기요양 재가급여특약, 중증이상장기요양 시설입소특약에 해당하는경우 (1~2등급)는 종신까지 보장됩니다.



**Q 5. 상기 안내된 상품에 가입 후 '알콜성치매'로 진단 받았습니디. 장기요양등급은 몇 등급으로 판정 받을 수 있을까요?**

→ 65세 이상인 자로 장기요양등급 1~4등급에 한해서 알콜성치매도 급여지원을 받을 수 있습니다.

- ※ 65세 이상 장기요양 5등급인 자는 노인성질환(치매)환자에 한해 등급 판정이 가능합니다. (알콜성 치매 제외)
- 65세 미만은 노인성질환(치매)에만 등급판정이 가능하므로 알콜성 치매로 등급 판정 불가합니다.

■ 치매보장개시일, 장기요양 재가급여 및 시설입소 등 상기보장 관련 제한사항은 8p를 참고하시기 바랍니다.

## 1~7종 신수술특약, 1~5종 수술특약비교

구분	1~7종 신수술	1~5종 수술
지급사유	약관에서 정한 ADRG수술코드에 해당하는 수술시 지급	수술의 정의에 해당하는 수술시 지급
지급방식	수술코드 1개당 연간1회 보장	수술 1회당 ※ 악성신생물 근치 방사선조사 등 기타 수술은 60일 이내 1회 한
수술의 정의	질병/재해로 인한 치료를 직접적인 목적으로 [1~7종수술분류표]에서 정한 수술코드에 해당하는 의료행위를 수술로 인정[급여항목발생]	생체에 절단, 절제 등의 조작을 가하는 것
불가/보장 사유	*보장사유:1회의 입원당 또는 1회의 통원당 1회의 수술에 한하여 보장	*불가사유: 미용 성형상의 수술 피임 목적의 수술 피임 및 불임술 후 가임목적의 수술 검사 및 진단을 위한 수술 [생검,복강경 검사 등]
급여여부	급여수술에 한함	급여/비급여 수술시
시술 보장여부	시술보장 ※ 단,수술코드 일치시	시술보장 안됨 (수술의 정의: 절단,절제 등의 조작을 가하는 행위에 해당 안 됨)
비관혈수술보장	관혈 및 비관혈수술 보장 (*흡입,천자,신경차단 등 보장) ※ 단,수술코드 일치시	관혈수술 위주 보장 (단, 하이푸,맘모톰,다빈치로봇수술 등 보장)
수술 급여금	1종:10만원 2종:20만원 3종:30만원 4종:50만원 5종:100만원 6종:300만원 7종:500만원	1종:15만원 2종:30만원 3종:50만원 4종:100만원 5종:300만원
보험금청구 (사고증명서)	장해진단서,수술확인서, 급여수가코드(EDI코드 포함) 확인가능한 세부내역서	장해진단서,수술확인서

구분	내용
흡입	주사기 등으로 빨아들이는 것
천자	바늘 또는 관을 꽂아 체액,조직을 뽑아내거나 약물을 주입하는 것
신경차단	지각신경이나 자율신경에 국소마취제나 신경파괴제를 주입하여 신경회로의 일부를 차단하는 방법으로 수술시 마취나 통증치료, 혈액순환 개선등에 사용

※ 1~5종 수술특약 : 1. 동일 질병명이라하더라도 시행되는 수술 종류에 따라 수술보험금이 다르게 적용 될 수 있습니다.  
 2. 동시에 두 종류 이상의 수술을 받은 경우에는 그 수술 중 가장 높은 급여에 해당하는 한 종류의 수술에 대해서만 수술급여금을 지급합니다. 다만, 동시에 두 종류 이상의 수술을 받은 경우라 하더라도 동일한 신체부위가 아닌 경우로서 의학적으로 치료목적이 다른 독립적인 수술을 받은 경우에는 각각의 수술급여금을 지급합니다.  
 ※ 1~7종 신수술 : 1. 피보험자가 1회의 입원 중 2가지 이상의 수술을 받고 퇴원하더라도 피보험자의 퇴원일을 기준으로 진료비 세부내역서 등에서 확인 되는 하나의 수술코드에 한하여 신수술급여금을 지급함. 2. 피보험자가 1회의 통원 중 2가지 이상의 수술을 받는 경우 피보험자의 통원일을 기준으로 진료비 세부내역서 등에서 확인되는 하나의 수술코드에 한해 신수술 급여금을 지급합니다.

# PUMSS (품스)

모바일 콘텐츠 플랫폼

## DB생명 GA채널 오픈!

### 상품자료



DB생명  
보험상품에 관한 특별한  
자료들을 알차게 담았다!

### 영상자료



보고 듣는 영상으로  
보험설계사로  
한 단계 더 업그레이드 되다!

### 니즈환기



DB생명 보험설계사들의  
영업활동을 돕는 다양한  
보험 니즈 자료가 모두 모였다!

### 상품안내장

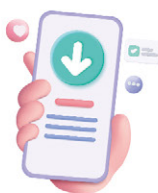

DB생명에서 가장 핫한  
보험상품 안내장이  
총집합했다!

### 내 명함을 모바일로 주고 받는 특별한 서비스 탄생! 전자명함

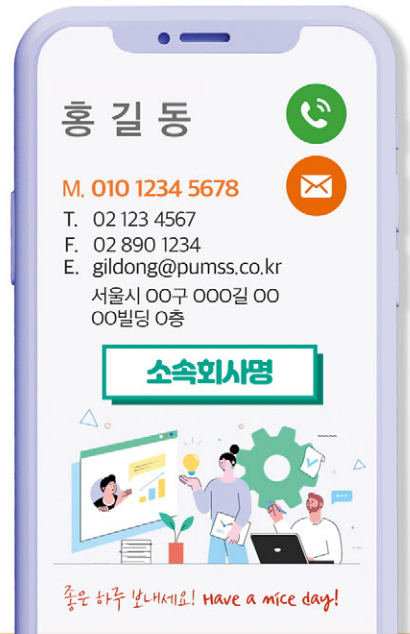

• PUMSS x DB생명 GA채널 오픈기념  
2월에도 복주머니  
출석체크 이벤트는 계속됩니다.

참여대상 DB생명 GA채널 회원

참여기간 2023년 2월 1일(수) ~ 2월 28일(화)

• PUMSS 자세히 보기!

안드로이드용 QR코드



아이폰용 QR코드



PUMSS 란?

보험설계사들을 위한  
모바일 영업 활동 지원 시스템 입니다.



2022  
금융소비자보호 실태평가

종합등급  
보험사 유일 '양호'

[’21년 금소법 시행 이후 평가]

금융소비자보호 내부통제체계 구축  
상품개발/판매/판매 후 소비자보호 준수



☆ 보험사 유일

금융소비자 권익 보호에 앞장서는  
DB생명이 되겠습니다!

금융소비자보호 실태평가란? 금융감독원이 금융회사의 금융소비자보호수준을 종합적으로 평가하기 위해 8개항목에 대하여 실태평가를 실시하고, 그 결과를 대외에 공개하여 금융소비자에게 금융회사 선택에 유용한 정보를 제공하는 제도입니다.



고객님의 백년을 준비합니다

# DB생명



한국의경영대상 | 고객만족경영부문  
“명예의 전당”



소비자중심경영(CCM)  
“4회 연속”인증

언제나 변함없이 DB생명을 응원해주시고 함께해 주시는  
GA 영업가족분들께 다시 한 번 감사드립니다.

## DB생명은

- 2021년 생명보험사 총 민원건수 감소율 1위('22.4월 금감원 발표)
- 2022 한국산업의 서비스품질지수(KSQI) 고객감동 콜센터 최초 선정 및 한국의 우수 콜센터 7회 연속 선정
- 보험약관등이해도평가 보험사 최다 11회 우수 등급 선정
- CEO주관 소비자패널제도 운영, 업계 최초 금융소비자보호 GA간담회 운영
- 소비자보호지표 통합관리, 차별화된 고품 금융소비자보호(시니어전용 고객 콜센터 등) 운영 등 소비자 중심 경영철학의 혁신과 성과를 인정받았습니다.



### 한국의경영대상

경영환경 변화에 대응하는 혁신역량을 기반으로 기업의 이해관계자인 고객, 직원, 협력사, 주주, 지역사회가치를 증대시키고 궁극적으로 대내외적으로 존경받는 이미지를 구축한 기업에게 고객과 각 분야의 전문가가 그 뜻을 모아 수여하는 대한민국 최고 권위의 상입니다.

**KMAC** 주관  
한국능률협회 컨설팅



### 소비자중심경영(CCM)인증이란?

기업이 수행하는 모든 활동을 소비자 관점에서 소비자 중심으로 구성하고 관련 경영활동을 지속적으로 개선하고 있는지를 심사하여 인증하는 제도입니다.

공정거래위원회 인증  
한국소비자원 주관