

# GA 흥국생명 가이드북

사내교육용-대외비

## 치매보험 (무)흥국생명 치매담은 다(多)사랑보장보험V2

**장기요양**  
1~5등급 판정시  
생활비 종신지급!



**장기요양**  
1~5등급 판정시  
납입면제 OK!



## MZ건강보험 (무)흥국생명 다재다능1540보험

**1540을 위한**  
신규특약  
11종 탑재!



**질병후유장해 5천만원**  
골절진단비(치아파절포함) **50만원**  
질병수술비 **100만원**

## 통합건강보험 (무)흥국생명 다(多)사랑통합보험V2

**질병수술비 &**  
1~5종 수술비는  
역시 흥국생명!

**2대 만성질환**  
고혈압 & 당뇨  
전연령 **500만원**

**항암약물방사선**  
치료비 **5천만원**  
+ 암통원 **70만원**  
(상급종합병원 기준)

\* 안내된 특약은 인수기준에 따라 거절될 수 있습니다. \*해당특약 가입 시 보장이며 기타 자세한 사항은 약관 및 상품설명서 참조 바랍니다.  
\* 본 자료는 사내교육용 자료로 고객에게 교부·배포할 수 없으며, 특히 보험안내자료(광고·선전물)로의 사용을 엄격히 금지합니다.  
\* 본 자료는 고객과의 계약 후 결과에 대한 법적 책임소재에 대한 증명 자료로 사용될 수 없습니다.  
\* 미승인안내장 제작 및 배포 불가 - 블로그, 유튜브 및 SNS등을 통하여 미승인 광고를 노출금지 / 위반시 양정규정 적용  
(허위·과장광고 20p / 미승인안내장 15p) / 불법안내자료 및 배포행위 발견시 제보안내 (흥국생명 홈페이지) / 회사소개 (흥국생명 홀페이지) / 윤리경영 / 부조리신고  
\* 본 자료 전체 또는 일부를 발췌하여 고객에게 배포시 미승인 안내자료로 간주됩니다.  
\* 제작부서 : 흥국생명 GA지원팀 \* 승인번호 : 준법감시인 심의필 제 23-IA1-000096 (2023.10.30~2024.10.29 또는 개정 시)

# (무)흥국생명 치매담은 다(多)사랑보장보험V2

**업계  
최초**

**지금까지 이런 보장은 없었다!**  
**장기요양등급판정 1~5등급만 받으면**  
**평생~ 매월 생활자금 지급!**

(최초 36회 보증, 최대 종신보장)

**장기요양 1~5등급**  
**평생 월 20만원**

(최초 36회 보증, 최대 종신보장, 20만원 가입시)

**장기요양 1~2등급**  
**평생 월 100만원**

(최초 36회 보증, 최대 종신보장, 100만원 가입시)

**합산장해 50% or 암(소액암제외)진단시**  
**or 장기요양등급판정시**  
**납입면제**

암 진단시 납입면제의 경우 암(소액암)납입면제 특약 가입시

**부부 가입시**  
**5% 할인**

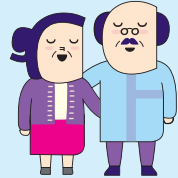

구분	재가/시설급여	흥국생명 장기요양 생활자금
보장기준	장기요양등급판정 (1~5등급) + 재가/시설 급여 이용시	<b>장기요양등급판정 (1~5등급)</b> 👍
재가/시설 미 이용시	보장 불가	<b>보장 가능!</b> 👍
등급 갱신	2~4년 마다 심사 (등급 외 판정시 보장 불가)	<b>최초 판정으로 쪽~보장!</b> 👍 (중간에 등급 변경 가능)
보장기간	10년 or 만기	<b>종신 보장!</b> 👍
보장조건	요양병원 등 제외 (장기요양기관만 인정)	<b>요양병원도 OK!</b> 👍 <b>미 이용시에도 OK!</b> 👍
최소 보증지급기간 (사망시)	없음	<b>3년 (최초 36회)</b> 👍

부부계약 할인은 두 계약이 모두 정상인 경우에만 적용(실효, 소멸 등 발생시 할인 미적용, 피보험자의 가족관계등록부상 또는 주민등록상의 배우자만 자격 적용)  
 각 해당 특약 가입시 보장이며 기타 자세한 사항은 약관 및 상품설명서 참조 바랍니다. 위 상품은 만기시 만기환급금이 없는 순수보장형 상품이며 중도 해지시 원금손실이 있을 수 있습니다. 갱신행특약의 경우 갱신시 보험료가 인상될 수 있습니다. \*해약환급금 미지급형V2으로 가입시, 보험료 납입기간 중 계약이 해지될 경우 해약환급금을 지급하지 않으며, 보험료 납입기간이 경과된 이후 해지될 경우 표준형 해약환급금의 50%에 해당하는 금액을 해약환급금으로 지급하는 상품입니다.

# (무)흥국생명 치매담은 다(多)사랑보장보험V2

## 흥국생명 장기요양보장은 종신 생활비 뿐만 아니라 진단비까지!

### 경증이상 장기요양

(장기요양 1~5등급)

종신 생활자금  
**매월 20만원**

(최초 36회 보증, 최대 종신보증)

1~5등급 진단비  
**1,000만원**

(최초 1회한)

### 중증이상 장기요양

(장기요양 1~2등급)

종신 생활자금  
**매월 100만원**

(최초 36회 보증, 최대 종신보증)

1~2등급 진단비  
**2,000만원**

(최초 1회한)

## 장기요양 진단비 + 생활자금 보장 PLAN

기준 : 90세만기, 20년납, 해약환급금미지급형V2, 주계약 100만원, 경증이상장기요양진단비 1천만원, 중증이상장기요양진단비 2천만원, 경증이상장기요양생활비 20만원, 중증이상장기요양생활비 50만원 가입시 (단위 : 원)

경증이상장기요양 (1~5등급) 진단비 1,000만, 생활비 20만	50세		60세	
	남자	여자	남자	여자
중증이상장기요양 (1~2등급) 진단비 2,000만, 생활비 50만	<b>42,725</b>	<b>74,012</b>	<b>64,481</b>	<b>110,562</b>

## 장기요양 생활자금 보장 PLAN

기준 : 90세만기, 20년납, 해약환급금미지급형V2, 주계약 100만원, 경증이상장기요양생활비 20만원, 중증이상장기요양생활비 80만원 가입시 (단위 : 원)

경증이상장기요양 (1~5등급) 생활비 20만	50세		60세	
	남자	여자	남자	여자
중증이상장기요양 (1~2등급) 생활비 80만	<b>30,068</b>	<b>57,082</b>	<b>45,460</b>	<b>85,236</b>

각 해당 특약 가입시 보장이며 기타 자세한 사항은 약관 및 상품설명서 참조 바랍니다. 위 상품은 만기시 만기환급금이 없는 순수보장형 상품이며 중도 해지시 원금손실이 있을 수 있습니다. 갱신형특약의 경우 갱신시 보험료가 인상될 수 있습니다. '해약환급금 미지급형V2'으로 가입시, 보험료 납입기간 중 계약이 해지될 경우 해약환급금을 지급하지 않으며, 보험료 납입기간이 경과된 이후 해지될 경우 표준형 해약환급금의 50%에 해당하는 금액을 해약환급금으로 지급하는 상품입니다.

## 1540세대가 90세 이후까지 생존할 확률?

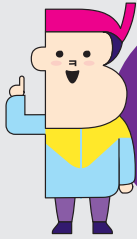

30세가

90세까지 살 확률 **45% 이상**  
 95세까지 살 확률 **20% 이상**  
 100세까지 살 확률 **5.5% 이상**

### ■ 현재 연령별 생존확률

\*통계청 발표 2021년 생명표 (여성기준)

현재 나이	생존확률		
	90세	95세	100세
15세	45.0%	20.9%	5.5%
20세	45.0%	20.9%	
25세	45.1%	20.9%	
30세	45.2%	20.9%	
40세	45.4%	21.0%	

**보장만기는 길~~게 가져가는게 당연!**  
**보험료 때문에 90세 만기로 준비 하시나요?**  
**이제는 **종신.보장**으로 준비하세요!**

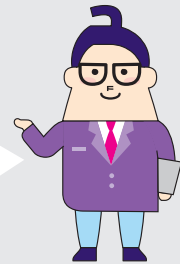

## 90세 만기보다 저렴한 3대진단 종신보장 보험료!

기준 : 30세 남, 종신, 20년납, 해약환급금미지급형V2, 1형 평준납입형, 2종 납입면제강화형, 암진단비 5천만원, 소액암진단비 1천만원, 뇌혈관질환, 허혈심장질환진단 각 1천만원 가입시

흥국생명 종신보장

**54,930원**

VS

00손보 90세 만기

**57,130원**

각 해당 특약 가입시 보장이며 기타 자세한 사항은 약관 및 상품설명서 참조 바랍니다. 위 상품은 만기시 만기환급금이 없는 순수보장형 상품이며 중도 해지시 원금손실이 있을 수 있습니다. 갱신행특약의 경우 갱신시 보험료가 인상될 수 있습니다. \*해약환급금 미지급형V2\*으로 가입시, 보험료 납입기간 중 계약이 해지될 경우 해약환급금을 지급하지 않으며, 보험료 납입기간 이후 해지될 경우 표준형 해약환급금의 50%에 해당하는 금액을 해약환급금으로 지급하는 상품입니다.

# (무)흥국생명 다재다능 1540보험

## 종신보장 & 전특약 감액 無!

NEW

### 종신보장하는

(3~100%)

질병후유장해 **5,000만원**  
재해후유장해 **1억원**  
(교통재해장해 2억원)

NEW

### 감액없이 보장

기타부정맥 **1,000만원**  
골절진단 **50만원**  
(치아파절 포함)

NEW

### 만성질환 보장

고혈압, 당뇨 진단비  
**각 500만원**

### 업계 최고수준 한도

질병수술비  
**100만원**

### 각 종별 보장하는

1~5종 질병수술비  
40/50/300/  
1,200/2,000만원

### 항암약물방사선

일반암 **5,000만원**  
소액암 **1,500만원**

## 다재다능 1540 주요 보장내용

구분	특약 내용	가입한도 (단위: 원)
암보장 관련	(무)암진단특약Z	1억
	(무)항암약물방사선치료특약Z	5,000만
	(무)표적항암약물허가치료특약Z(갱신형)	8,000만
	(무)카티항암약물허가치료특약Z(연간1회한)(갱신형)	5,000만
	(무)다빈치로봇암수술특약Z, (무)다빈치로봇특정암수술특약Z	1,000만/250만
2대질병 관련	(무)뇌혈관질환진단특약Z, (무)허혈심장질환진단특약Z	4,000만
	(무)주요심뇌5대혈관및양성뇌종양수술특약Z	5,000만
	(무)기타부정맥진단특약Z	1,000만
	(무)2대질병 수술특약Z	5,000만
입원/수술비	(무)질병수술특약Z	100만
	(무)재해수술보장특약Z	100만
	(무)1~5종질병수술특약Z(분리형)(분리형, 1종수술)	40만/50만/300만/1,200만/2,000만
	(무)1~5종재해수술특약Z	1,000만(20만/50만/100만/500만/1,000만)
후유장해	(무)첫날부터입원특약Z	10만
	질병후유장해보장특약Z	5,000만
	재해후유장해보장특약Z	1억
만성질환	원발성고혈압치료특약Z	500만
	당뇨병진단특약Z	500만
기타보장	골절진단(치아파절포함)특약Z	50만

감액없이 / 종신보장

각 해당 특약 가입시 보장이며 기타 자세한 사항은 약관 및 상품설명서 참조 바랍니다. 위 상품은 만기 만기환급금이 없는 순수보장형 상품이며 중도 해지시 원금손실이 있을 수 있습니다. 갱신형특약의 경우 갱신시 보험료가 인상될 수 있습니다. \*해약환급금 미지급형V2\*으로 가입시, 보험료 납입기간 중 계약이 해지될 경우 해약환급금을 지급하지 않으며, 보험료 납입기간이 경과된 이후 해지될 경우 표준형 해약환급금의 50%에 해당하는 금액을 해약환급금으로 지급하는 상품입니다.

# (무)흥국생명 다재다능 1540보험

(단위 : 원)

## 플랜 1 수술비 감액없이 즉시보장!

\*암관련 보장의 경우는 90일 면책 有

<b>항암약물방사선치료</b>	<b>질병수술비</b>	<b>1~5종 질병수술비</b>
일반암 5,000만 소액암 1,500만	100만	40/50/300 400/500만

구분	15세	20세	25세	30세
남자	34,435	38,768	43,719	49,697
여자	40,340	46,592	53,612	60,202

기준 : 종신, 20년납, 해약환급금미지급형, 2종 납입면제강화형, 1형 평준납입형, 주계약 100만원 포함 (단위 : 원)

## 플랜 2 상해말고 범위넓은 재해보장!

<b>종신보장</b>	<b>재해수술비</b>	<b>골절진단 (치아파절 포함)</b>
질병후유장해 5,000만 재해후유장해 5,000만	100만	50만

구분	15세	20세	25세	30세
남자	29,787	32,469	35,808	40,219
여자	25,213	28,492	32,464	37,332

기준 : 종신, 20년납, 해약환급금미지급형, 2종 납입면제강화형, 1형 평준납입형, 주계약 100만원, 재해사망 5천만원 포함 (단위 : 원)

## 플랜 3 업계최저수준 3대진단비 보장!

<b>3대질환 진단비</b>	<b>기타부정맥</b>	<b>2대질병 수술비</b>
암 5,000만 뇌/심 각 1,000만 <b>업계 최저수준</b>	1,000만	2,000만

구분	15세	20세	25세	30세
남자	42,337	48,424	55,743	64,479
여자	39,268	45,202	51,869	59,322

기준 : 종신, 20년납, 해약환급금미지급형, 2종 납입면제강화형, 1형 평준납입형, 주계약 100만원 포함 (단위 : 원)

각 해당 특약 가입시 보장이며 기타 자세한 사항은 약관 및 상품설명서 참조 바랍니다. 위 상품은 만기시 만기환급금이 없는 순수보장형 상품이며 중도 해지시 원금손실이 있을 수 있습니다. 갱신형특약의 경우 갱신시 보험료가 인상될 수 있습니다. \*해약환급금 미지급형V2\*으로 가입시, 보험료 납입기간 중 계약이 해지될 경우 해약환급금을 지급하지 않으며, 보험료 납입기간이 경과된 이후 해지될 경우 표준형 해약환급금의 50%에 해당하는 금액을 해약환급금으로 지급하는 상품입니다.

# (무)흥국생명 다재다능 1540보험

당뇨/통풍 등 2030 성인병 증가율,  
5060보다 높아...가속노화 비상

출처: 중앙일보 2023년 10월 17일

2030 당뇨 10년새 74% 급증...  
"어린데 약 달고 사는게 우울"

출처: 중앙일보 2023년 10월 17일

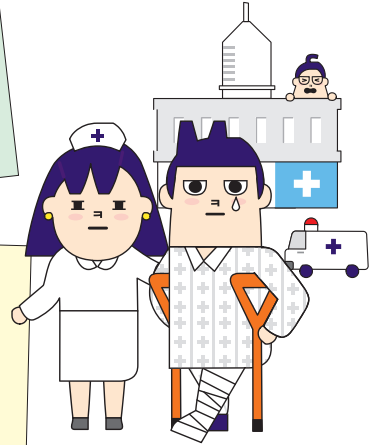

## 1540을 위한 고혈압, 당뇨 진단비 특약 출시

고혈압 진단비

500만

당뇨병 진단비

당화혈색소  
6.5% 이상

500만

\*고혈압 보장개시일: 계약일로부터 그날을 포함하여 1년이 되는 날의 다음날. 원발성 고혈압 진단확정 후 그 직접적인 치료를 목적으로 180일 이상 약물치료를 받았을 때  
\*당뇨병 보장개시일: 계약일로부터 그날을 포함하여 1년이 되는 날의 다음날

## 고.당. 500만원 보장 PLAN

기준: 종신, 20년납, 해약환급금지급형V2, 2종 1형, 주계약 100만원, 고혈압, 당뇨진단비 각 500만원, 재해사망 4천만원 (단위: 원)

구분	가입나이	남자	여자
주계약 100만 고혈압 500만 당뇨 500만	15세	18,757	13,338
	20세	21,674	15,372
	25세	25,203	17,859
	30세	29,489	20,912
	40세	39,832	29,223

각 해당 특약 가입시 보장이며 기타 자세한 사항은 약관 및 상품설명서 참조 바랍니다. 위 상품은 만기시 만기환급금이 없는 순수보장형 상품이며 중도 해지시 원금손실이 있을 수 있습니다. 갱신형특약의 경우 갱신시 보험료가 인상될 수 있습니다. \*해약환급금 미지급형V2\*으로 가입시, 보험료 납입기간 중 계약이 해지될 경우 해약환급금을 지급하지 않으며, 보험료 납입기간이 경과된 이후 해지될 경우 표준형 해약환급금의 50%에 해당하는 금액을 해약환급금으로 지급하는 상품입니다.

# (무)흥국생명 다(多)사랑 통합보험V2

## 대한민국 만성질환 현황



**3명 중 1명은  
고혈압 환자**

(전체 1,207만명)

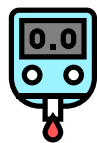

**10명 중 1명은  
당뇨병 환자**

(전체 526만명)

➔ **중요한 건! 해마다 늘어나는 환자 수**

**고혈압 환자 증가율**

2012년 **290만명** ▶ 2022년 **387만명**

지난 10년간 **33% ↑**

**당뇨 환자 증가율**

2012년 **104만명** ▶ 2022년 **177만명**

지난 10년간 **69.9% ↑**

출처 : 대한고혈압, 당뇨협회 Fact sheet

## 흥국생명은 연령 구분없이 15세도 70세도!

\*고혈압 보장개시일 : 계약일로부터 그날을 포함하여 1년이 되는 날의 다음날. 원발성 고혈압 진단확정 후 그 직접적인 치료를 목적으로 180일 이상 약물치료를 받았을 때

\*당뇨병 보장개시일 : 계약일로부터 그날을 포함하여 1년이 되는 날의 다음날

**고혈압 진단비**

**500만**

**당뇨병 진단비**

당화혈색소  
**6.5% 이상**

**500만**

## 고.당. 500만원 보장 PLAN

기준 : 주계약 100만원, 원발성고혈압 500만원, 당뇨병진단비 500만원, 재해사망 4천만원, 해약환급금미지급형V2 가입시 (단위 : 원)

고혈압 500만 당뇨 500만	가입나이	갱신형 (10년)		비갱신형 (100세만기, 20년납)	
		남자	여자	남자	여자
	40세	24,260	12,570	42,610	30,450
	50세	35,560	24,100	64,100	37,370
	60세	44,240	34,160	63,480	39,540

각 해당 특약 가입시 보장이며 기타 자세한 사항은 약관 및 상품설명서 참조 바랍니다. 위 상품은 만기시 만기환급금이 없는 순수보장형 상품이며 중도 해지시 원금손실이 있을 수 있습니다. 갱신형특약의 경우 갱신시 보험료가 인상될 수 있습니다. \*해약환급금 미지급형V2\*으로 가입시, 보험료 납입기간 중 계약이 해지될 경우 해약환급금을 지급하지 않으며, 보험료 납입기간이 경과된 이후 해지될 경우 표준형 해약환급금의 50%에 해당하는 금액을 해약환급금으로 지급하는 상품입니다.



## 당신도 대상일 수 있습니다!

### 극심한 고통 대상포진

50세 이상 성인 **98%**  
대상포진 바이러스 보유

**3명 중 1명**이  
평생 한번 경험

남성보다 **여성이**  
더 많이 발병  
(남성 39%, 여성 61%)

### 바람에만 스쳐도 아픈 통풍

매년 **50만명** 이상  
환자 발생

환자 중 절반이  
**40~50대**

여성보다 **남성이**  
더 많이 발병  
(남성 92%, 여성 8%)

출처 : 국민건강보험, 국민건강보험심사평가원 통계

## 성인질환 진단비도 연령 구분없이 15세도 17세도 동일하게!

대상포진 진단비

**500만**

\*대상포진 진단비는 1년 미만 50% 지급

통풍 진단비

**500만**

고혈압/당뇨  
환자도 심사가능

## 대.통. 500만원 보장 PLAN

기준 : 100세만기, 20년납, 해약환급금미지급형V2, 주계약 100만원, 성인질환진단 500만원, 재해사망 4천만원 가입시 (단위 : 원)

성인질환 진단비 500만	구분	30세	40세	50세	60세
	남자	<b>28,970</b>	<b>32,260</b>	<b>35,750</b>	<b>39,580</b>
	여자	<b>24,250</b>	<b>27,050</b>	<b>29,770</b>	<b>30,290</b>

각 해당 특약 가입시 보장이며 기타 자세한 사항은 약관 및 상품설명서 참조 바랍니다. 위 상품은 만기시 만기환급금이 없는 순수보장형 상품이며 중도 해지시 원금손실이 있을 수 있습니다. 갱신형특약의 경우 갱신시 보험료가 인상될 수 있습니다. \*해약환급금 미지급형V2\*으로 가입시, 보험료 납입기간 중 계약이 해지될 경우 해약환급금을 지급하지 않으며, 보험료 납입기간이 경과된 이후 해지될 경우 표준형 해약환급금의 50%에 해당하는 금액을 해약환급금으로 지급하는 상품입니다.

## 암 치료비용 중 가장 높은 비중은?

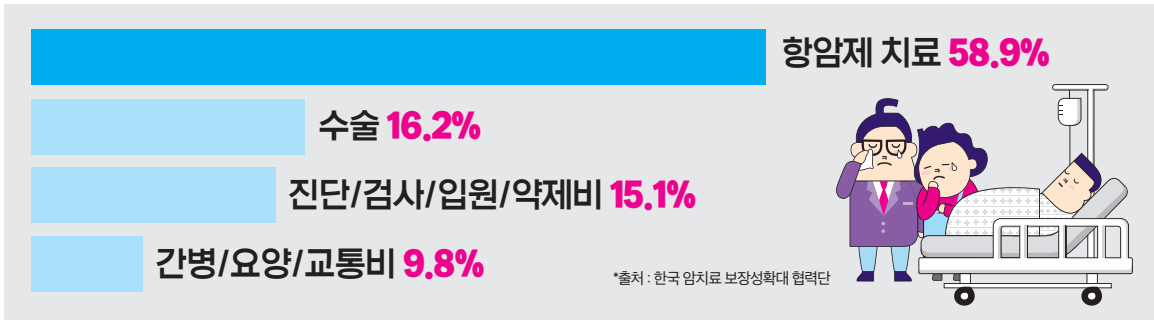

## 흥국생명 항암약물방사선치료 Point!

일반암 <b>5,000만</b> 소액암 <b>1,500만</b>	일반암 소액암 <b>각각 지급</b>	타사 합산한도 <b>無</b>	감액기간 (단, 면책 90일) <b>無</b>	중입자 치료 등 <b>新치료</b> 포함
--	--------------------------------	------------------------	---------------------------------	------------------------------

## 항암약물방사선 치료 + 수술비 보장 PLAN

기준 : 100세만기(다재다능1540은 종신, 2형(체중납입형), 2종(납입면제강화형)), 20년납, 해약환급금미지급형V2 (단위 : 원)

구분	가입금액	(무)흥국생명 다재다능 1540보험	
주계약	100만	30세 남	47,727
항암약물방사선 치료비(일반암)	5,000만	30세 여	58,422
항암약물방사선 치료비(소액암)	1,500만	(무)흥국생명 다(多)사랑 통합보험V2	
질병수술비	100만	40세 남	67,030
증수술비	1종	40세 여	71,245
	2종	(무)흥국생명 다(多)사랑OK 355간편건강보험	
	3종	50세 남	100,192
	4종	50세 여	92,294
	5종		

각 해당 특약 가입시 보장이며 기타 자세한 사항은 약관 및 상품설명서 참조 바랍니다. 위 상품은 만기시 만기환급금이 없는 순수보장형 상품이며 중도 해지시 원금손실이 있을 수 있습니다. 갱신형특약의 경우 갱신시 보험료가 인상될 수 있습니다. '해약환급금 미지급형V2'으로 가입시, 보험료 납입기간 중 계약이 해지될 경우 해약환급금을 지급하지 않으며, 보험료 납입기간이 경과된 이후 해지될 경우 표준형 해약환급금의 50%에 해당하는 금액을 해약환급금으로 지급하는 상품입니다.

# (무)흥국생명 다(多)사랑 통합보험V2

빅5병원 암 환자 10명 중 4명  
‘비수도권 거주’ 매년 20만명 서울로...

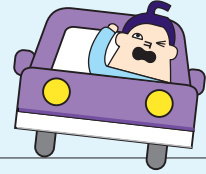

최근 5년간 비수도권 거주 암 환자 103만4155명 빅5병원 찾아...  
의료 인프라 열악한 지방 환자 광역시보다 상대적으로 많아...

\*출처: 청년의사 2023년 10월 5일

## 통원비 + 항암약물방사선 보장!

- ✔ 고.고.당.이 있어도 무할증으로!
- ✔ 표준체/유병자도 동일한도!

타사합산 無

### 암 직접치료 통원비

상급종합병원 기준

일반암 최대 70만  
소액암 최대 35만

(암직접치료통원비 20만 + 상급병원암통원비 50만)



### 항암약물방사선 치료비

일반암 최대 5,000만  
소액암 최대 1,500만

## 암치료 통원 & 항암약물방사선 보장 PLAN

기준 : 100세만기, 20년납, 해약환급금미지급형V2 (단위 : 원)

구분	가입금액	남자		여자
		표준체	(무)흥국생명 다(多)사랑통합보험V2	
주계약	100만			
항암약물방사선(일반암)	3,000만	30세	33,096	42,737
		40세	47,863	56,041
항암약물방사선(소액암)	1,000만	유병자	(무)흥국생명 다(多)사랑OK355간편건강보험	
		40세	71,433	76,501
암직접치료통원	20만	50세	95,947	81,938
상급종합병원암직접치료통원(경)	50만			

각 해당 특약 가입시 보장이며 기타 자세한 사항은 약관 및 상품설명서 참조 바랍니다. 위 상품은 만기시 만기환급금이 없는 순수보장형 상품이며 중도 해지시 원금손실이 있을 수 있습니다. 갱신형특약의 경우 갱신시 보험료가 인상될 수 있습니다. '해약환급금 미지급형V2'으로 가입시, 보험료 납입기간 중 계약이 해지될 경우 해약환급금을 지급하지 않으며, 보험료 납입기간이 경과된 이후 해지될 경우 표준형 해약환급금의 50%에 해당하는 금액을 해약환급금으로 지급하는 상품입니다.

# 11월 흥국생명 주요건강보험 상품

구분	상품명	특징	가입 나이	모바일 청약	최저 보험료
통합 보험	<b>HOT</b> 다(多)사랑 통합보험V2	<b>[흥국생명 대표 통합보험]</b> <input type="checkbox"/> 업계 최저수준의 낮은 보험료로 3대질환 보장 <input type="checkbox"/> 질병수술비 <b>최대 100만원 + 1~5종 각 종별 질병수술보장</b> <input type="checkbox"/> 고혈압, 당뇨, 대상포진, 통증 진단부터 간호간병통합서비스까지 보장하는 다양한 특약 구성	만15세~70세	가능	2만원
	<b>NEW</b> 다재다능 1540보험	<input type="checkbox"/> 15세부터 40세까지 가입 가능한 <b>중신 보장</b> 통합보험 <input type="checkbox"/> 3대 질환 보험료 경쟁력 강화! 다양한 특약 선택 가능 <input type="checkbox"/> <b>감액 없이 가입 즉시 보장</b> (단, 암관련 특약은 90일 면책)	만15~40세	가능	1.5만원
	다재다능 종합보험	<input type="checkbox"/> 태아~30세까지 가입 가능한 우리아이 집중 보장	0~30세 (태아가입가능)	가능	1.5만원
유병자 보험	<b>HOT</b> 다(多)사랑OK 355간편건강보험	<b>[흥국생명 대표 유병자보험]</b> <input type="checkbox"/> <b>면책, 감액 없는</b> 기가입자 전용 3대진단 특약 <input type="checkbox"/> 합리적인 수준의 보험료 경쟁력 및 가입한도	30세~80세 (갱 30~80세)	가능	2만원
	다(多)사랑OK 335간편건강보험	<input type="checkbox"/> <b>면책, 감액 없는</b> 암 기가입자 전용 암진단 특약 <input type="checkbox"/> 합리적인 수준의 보험료 경쟁력 및 가입한도	30세~85세 (갱 30~80세)	가능	2만원
	다(多)사랑OK 간편건강보험(갱신형)	<input type="checkbox"/> 3.2.5 세가지 질문만 통과하면 유병력자라도 OK <input type="checkbox"/> 갱신형 보장으로 낮은 보험료 수준	30세~90세	가능	2만원
치매 보험	<b>HOT</b> 치매담은 다(多)사랑 보장보험V2	<b>[흥국생명 대표 치매보험]</b> <input type="checkbox"/> 업계최초 경증(중증)장기요양 <b>중신 생활자금 보장</b> <input type="checkbox"/> 연계 조건 없는 장기요양 보장 강화 경증이상(중증이상) 재가/시설급여 <b>단독가입 가능</b> 경증치매, 중증치매 <b>연계 조건 한시적 완화</b> <input type="checkbox"/> 장기요양등급 판정시 재가/시설특약 <b>납입면제까지</b> <input type="checkbox"/> 부부(夫婦) 가입시는 각 계약에 대해 <b>보험료 5% 할인</b>	30세~75세	가능	1만원
암 보험	암만보는 다사랑건강보험V2	<input type="checkbox"/> 다(多)사랑통합보험 <b>내</b> 암보장 관련 특약만 뽑은 흥국생명 대표 암보험 (보험료, 보장경쟁력은 동일)	만15세~70세	가능	2만원
	암SoGood암보험 (갱신형)	<input type="checkbox"/> 합리적인 보험료로 보장 준비 가능 (갱신형 상품)	만15세~70세	가능	1만원
	더블페이 암보험	<input type="checkbox"/> 주계약 하나로 암수술, 항암약물, 항암방사선 보장 가능	만15세~70세	가능	최저가입금액 2천만원
중신 보험	내가족안심 중신보험	<input type="checkbox"/> 1종 체증형 선택시 매년 5%씩 20년간 체증	만15세~67세	-	2만원
연금 보험	흥국생명 OK연금보험	<input type="checkbox"/> 노후를 위한 다양한 연금설계가 가능한 금리연동형 연금	0세~75세	-	-

\* 상기 나열된 상품은 무배당 상품 기준입니다.

\* 가입 가능 연령은 보험형태, 납입기간, 가입나이, 성별에 따라 상이할 수 있습니다. 갱신형 상품의 경우 갱신시 보험료가 인상될 수 있습니다.

\* 기타 자세한 사항은 약관 및 상품설명서 참조하시기 바랍니다.